DOLNOŚLĄSKI
ROZKŁAD JAZDY
POCIĄGÓW PASAŻERSKICH

obowiązuje w okresie
od 15 grudnia 2024
do 8 marca 2025

rozkład jazdy uwzględnia planowane prace inwestycyjne i remontowe
na sieci kolejowej i zawiera połączenia następujących przewoźników:
Koleje Dolnośląskie SA, Polregio SA, Koleje Wielkopolskie Sp. z o.o., PKP Intercity SA

SCHEMAT SIECI KOLEJOWEJ

DOLNY ŚLĄSK

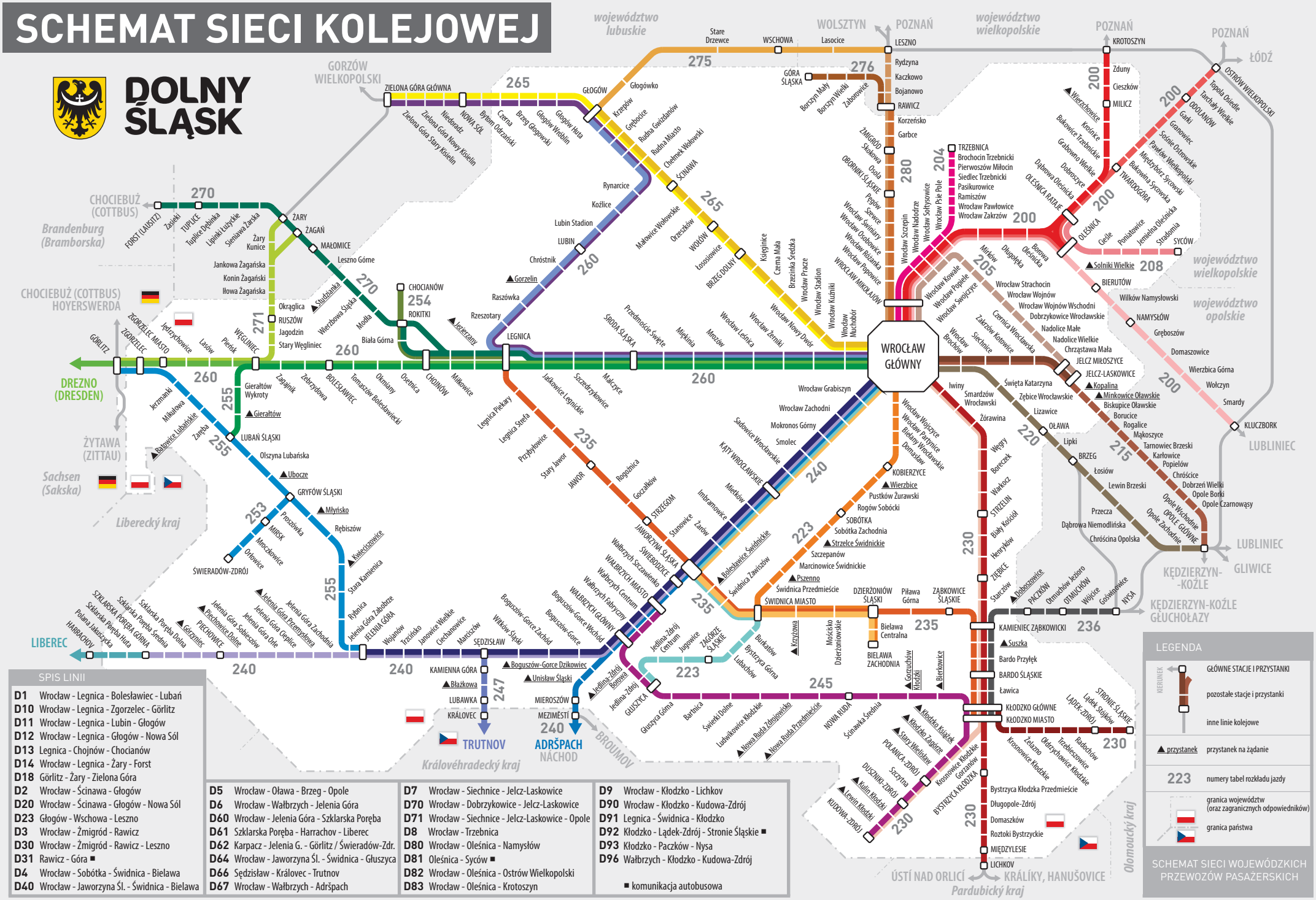

Objaśnienia oznaczeń

Ⓑ – kursuje od poniedziałku do piątku i w niedziele
Ⓒ – kursuje w soboty i niedziele i święta (tj. 25, 26 XI, 1, 6 I)
Ⓓ – kursuje od poniedziałku do piątku oprócz świąt (tj. 25, 26 XI, 1, 6 I)
Ⓔ – kursuje od poniedziałku do soboty oprócz świąt (tj. 25, 26 XI, 1, 6 I)
①, ②, ③, …, ⑦ – kursuje w poszczególne dni tygodnia (poniedziałki, wtorki, środy, …, niedziele)
♿ – w pociągu istnieje możliwość przewozu osób niepełnosprawnych na wózkach inwalidzkich
🚲 – w pociągu istnieje możliwość przewozu rowerów i sprzętu sportowego (liczba miejsc ograniczona)
K – w pociągu prowadzony jest przewóz przesyłek konduktorskich
druk pochyły (np. *15.45*) – połączenia pośrednie (z przesiadaniem)
litery przed numerem pociągu – oznaczenie przewoźnika (**KD** – Koleje Dolnośląskie, **R** – POLREGIO, **I** – PKP Intercity, **KW** – Koleje Wielkopolskie)
E (w informacji o pociągu) – elektryczny zespół trakcyjny
🚌 – autobus szynowy / spalinowy zespół trakcyjny
2, 1-2 – pociąg zestawiony z wagonów klasy 2 lub 1 i 2
Ⓡ – pociąg objęty całkowitą rezerwacją miejsc
– pociąg prowadzi wagon sypialny
– pociąg prowadzi wagon z miejscami do leżenia
✕ – pociąg prowadzi wagon restauracyjny lub barowy
2 / 12 – pociąg prowadzi wagony bezpośrednie klasy 2 lub 1 i 2
✻ – pociąg zestawiony z wagonów klimatyzowanych

| – pociąg nie zatrzymuje się
▲ – przystanek na żądanie
⟨ – pociąg nie przejeżdża przez daną stację
⁝ – pociąg nie kursuje codziennie
🚌 (ZKA) – Zastępcza Komunikacja Autobusowa
…….. (pomiędzy godzinami) – zmiana numeru pociągu
– – – (pomiędzy godzinami) – połączenie z przesiadaniem
——— (pomiędzy godzinami) – oddzielenie rozkładu jazdy dwóch pociągów
└→ połączenie bezpośrednie (bez przesiadania)

Kalendarz rozkładu jazdy 2024/2025

	P	W	Ś	C	P	S	N	P	W	Ś	C	P	S	N	P	W	Ś	C	P	S	N	P	W	Ś	C	P	S	N	P	W	Ś	C	P	S	N	P	W
grudzień																					15	16	17	18	19	20	21	22	23	24	25	26	27	28	29	30	31
styczeń			1	2	3	4	5	6	7	8	9	10	11	12	13	14	15	16	17	18	19	20	21	22	23	24	25	26	27	28	29	30	31				
luty						1	2	3	4	5	6	7	8	9	10	11	12	13	14	15	16	17	18	19	20	21	22	23	24	25	26	27	28				
marzec						1	2	3	4	5	6	7	8	9	10	11	12	13	14	15	16	17	18	19	20	21	22	23	24	25	26	27	28	29	30	31	
kwiecień		1	2	3	4	5	6	7	8	9	10	11	12	13	14	15	16	17	18	19	20	21	22	23	24	25	26	27	28	29	30						
maj				1	2	3	4	5	6	7	8	9	10	11	12	13	14	15	16	17	18	19	20	21	22	23	24	25	26	27	28	29	30	31			
czerwiec							1	2	3	4	5	6	7	8	9	10	11	12	13	14	15	16	17	18	19	20	21	22	23	24	25	26	27	28	29	30	
lipiec		1	2	3	4	5	6	7	8	9	10	11	12	13	14	15	16	17	18	19	20	21	22	23	24	25	26	27	28	29	30	31					
sierpień					1	2	3	4	5	6	7	8	9	10	11	12	13	14	15	16	17	18	19	20	21	22	23	24	25	26	27	28	29	30	31		
wrzesień	1	2	3	4	5	6	7	8	9	10	11	12	13	14	15	16	17	18	19	20	21	22	23	24	25	26	27	28	29	30							
październik			1	2	3	4	5	6	7	8	9	10	11	12	13	14	15	16	17	18	19	20	21	22	23	24	25	26	27	28	29	30	31				
listopad						1	2	3	4	5	6	7	8	9	10	11	12	13	14	15	16	17	18	19	20	21	22	23	24	25	26	27	28	29	30		
grudzień	1	2	3	4	5	6	7	8	9	10	11	12	13																								

Kolorami oznaczono poszczególne edycje rozkładu jazdy 2024/2025, kolorem żółtym edycję obowiązującą w niniejszym wydawnictwie

ALFABETYCZNY SPIS STACJI I PRZYSTANKÓW z numerami tabel w Dolnośląskim Rozkładzie Jazdy Pociągów Pasażerskich

kolorem szarym oznaczono stacje i przystanki, leżące poza terenem województwa dolnośląskiego, a symbolem ▲ przystanki na żądanie

Bardo Przyłęk	230	Czernica Wrocławska	215	Jedlina-Zdrój	223, 245	**Leszno**	275, 280
Bardo Śląskie	230	Dąbrowa Niemodlińska	220	Jedlina-Zdrój Borowa ▲	245	Leszno Górne	270
Bartnica	245	Dąbrowa Oleśnicka	200	Jedlina-Zdrój Centrum	223	Lewin Brzeski	220
Batowice Lubańskie ▲	255	Długołęka	200	**Jelcz-Laskowice**	205, 215	Lewin Kłodzki ▲	230
Biała Górna	254	Długopole-Zdrój	230	Jelcz Miłoszyce	205, 215	**Lichkov**	230
Biały Kościół	230	Doboszowice ▲	236	**Jelenia Góra**	240, 255	Lipinki Łużyckie	270
Bielany Wrocławskie	223	Dobroszyce	200	Jelenia Góra Cieplice	240	Lipki	220
Bielawa Centralna	235	Dobrzeń Wielki	215	Jelenia Góra Orle	240	Lizawice	220
Bielawa Zachodnia	235	Dobrzykowice Wrocławskie	205	Jelenia Góra Przemysłowa ▲	240	Lubachów	223
Bierkowice ▲	245	Domasław	223	Jelenia Góra Sobieszów	240	**Lubań Śląski**	255
Bierutów	200	Domaszków	230	Jelenia Góra Zabobrze	240, 255	**Lubawka**	247
Biskupice Oławskie	215	Domaszowice	200	Jelenia Góra Zachodnia	240	**Lubin**	260
Błażkowa ▲	247	**Duszniki-Zdrój**	230	Jemielna Oleśnicka	208	Lubin Stadion	260
Boguszów-Gorce	240	**Dzierżoniów Śląski**	235	Jerzmanki	255, 260	Ludwikowice Kłodzkie	245
Boguszów-Gorce Dzikowiec ▲	240	**Forst (Lausitz)**	270	Jezierzany ▲	260, 270	Ławica	230
Boguszów-Gorce Wschód	240	Garbce	280	Jędrzychowice	260	Łosiów	220
Boguszów-Gorce Zachód	240	Garki	200	Jugowice	223	Łososiowice	265
Bojanowo	276, 280	Gierałtów ▲	255	Kaczkowo	280	Malczyce	260
Bolesławice Świdnickie ▲	235	Gierałtów Wykroty	255	**Kamieniec Ząbkowicki**	230, 235, 236	Małomice	270
Bolesławiec	260	**Głogów**	260, 265, 275	Kamienna Góra	247	Małowice Wołowskie	265
Boreczek	230	Głogów Huta	265	Karłowice	215	Marcinowice Świdnickie	223
Borowa Oleśnicka	200	Głogów Wróblin	265	Kąty Wrocławskie	240	Marciszów	240
Borszyn Mały	276	Głogówko	275	**Kluczbork**	200	Mąkoszyce	215
Borszyn Wielki	276	Głuszyca	245	**Kłodzko Główne**	230, 245	**Meziměstí**	240
Borucice	215	Głuszyca Górna	245	Kłodzko Książek ▲	230	**Mieroszów**	240
Brochocin Trzebnicki	204	Goczałków	235	Kłodzko Miasto	230	Mietków	240
Brzeg	220	Gorzanów	230	Kłodzko Zagórze ▲	230	Międzybórz Sycowski	200
Brzeg Dolny	265	Gorzelin ▲	260	**Kobierzyce**	223	**Międzylesie**	230
Brzeg Głogowski	265	Gorzuchów Kłodzki ▲	245	Konin Żagański	271	Miękinia	260
Brzezinka Średzka	265	Goświnowice	236	Kopalina ▲	215	Mikułowa	255
Bukowice Trzebnickie	200	**Góra Śląska**	276	Korzeńsko	280	**Milicz**	200
Bukowina Sycowska	200	Górzyniec ▲	240	Koźlice	260	Miłkowice	260, 270
Burkatów	223	**Görlitz**	260	**Královec**	247	Minkowice Oławskie ▲	215
Bystrzyca Górna	223	**Grabowno Wielkie**	200	Krosnowice Kłodzkie	230	Mirków	200
Bystrzyca Kłodzka	230	Granowiec	200	Krośnice	200	Mirsk	253
Bystrzyca Kłodzka Przedmieście	230	Grębocice	260, 265	**Krotoszyn**	200	Młyńsko ▲	255
Bytom Odrzański	265	Gręboszów	200	Krzepów	260, 265	Modła	270
Chełmek Wołowski	265	**Gryfów Śląski**	253, 255	Krzyżowa ▲	235	Mokronos Górny	240
Chocianów	254	**Harrachov**	240	Księginice	265	Mościsko Dzierżoniowskie	235
Chojnów	254, 260	Henryków	230	**Kudowa-Zdrój**	230	Mroczkowice	253
Chróstnik	260	Iłowa Żagańska	271	Kulin Kłodzki ▲	230	Mrozów	260
Chróścice	215	Imbramowice	240	Kwieciszowice ▲	255	Nadolice Małe	205
Chróścina Opolska	220	Iwiny	230	Lasocice	275	Nadolice Wielkie	205
Chrząstawa Mała	205	Jagodzin	271	Lasów	260	**Namysłów**	200
Ciechanowice	240	Jankowa Żagańska	271	**Lądek-Zdrój**	230	Niedoradz	265
Cieszków	200	Janowice Wielkie	240	Lądek Stójków	230	**Nowa Ruda**	245
Cieśle	208	Jaśkowice Legnickie	260	**Legnica**	235, 260, 270	Nowa Ruda Przedmieście ▲	245
Czerna	265	**Jawor**	235	Legnica Piekary	235	Nowa Ruda Zdrojowisko ▲	245
Czerna Mała	265	**Jaworzyna Śląska**	235, 240	Legnica Strefa	235	**Nowa Sól**	265

Nysa	236
Oborniki Śląskie	280
Odolanów	200
Okmiany	260
Okrąglica	271
Oleśnica	200, 208
Oleśnica Rataje	200, 208
Olszyna Lubańska	255
Oława	220
Ołdrzychowice Kłodzkie	230
Opole Borki	215
Opole Czarnowąsy	215
Opole Główne	215, 220
Opole Wschodnie	215
Opole Zachodnie	220
Orłowice	253
Orzeszków	265
Osetnica	260
Osola	280
Ostrów Wielkopolski	200
Otmuchów	236
Otmuchów Jezioro	236
Paczków	236
Pasikurowice	204
Pawłów Wielkopolski	200
Pęgów	280
Piechowice	240
Piechowice Dolne ▲	240
Pieńsk	260
Pierwoszów-Miłocin	204
Piława Górna	235
Polana Jakuszycka	240
Polanica-Zdrój	230
Poniatowice	208
Popielów	215
Proszówka	253
Przecza	220
Przedmoście Święte	260
Przybyłowice	235
Pszenno ▲	223
Pustków Żurawski	223
Radochów	230
Ramiszów	204
Raszówka	260
Rawicz	276, 280
Rębiszów	255
Rogalice	215
Rogoźnica	235
Rogów Sobócki	223
Rokitki	254, 270
Roztoki Bystrzyckie	230
Rudna Gwizdanów	260, 265

Rudna Miasto	260, 265
Ruszów	271
Rybnica	255
Rydzyna	280
Rynarcice	260
Rzeszotary	260
Sadowice Wrocławskie	240
Sędzisław	240, 247
Siechnice	215
Siedlec Trzebnicki	204
Sieniawa Żarska	270
Skokowa	280
Smardy	200
Smardzów Wrocławski	230
Smolec	240
Sobótka	223
Sobótka Zachodnia	223
Solniki Wielkie ▲	200
Sośnie Ostrowskie	200
Stanowice	235
Stara Kamienica	255
Starczów	230
Stare Drzewce	275
Stary Jawor	235
Stary Węgliniec	271
Stary Wielisław ▲	230
Stradomia	208
Stronie Śląskie	230
Strzegom	235
Strzelce Świdnickie ▲	223
Strzelin	230
Studzianka ▲	270
Suszka ▲	230
Syców	208
Szczedrzykowice	260
Szczepanów	223
Szczytna	230
Szewce	280
Szklarska Poręba Dolna	240
Szklarska Poręba Górna	240
Szklarska Poręba Huta	240
Szklarska Poręba Średnia	240
Ścinawa	265
Ścinawka Średnia	245
Środa Śląska	260
Świdnica Miasto	223, 235
Świdnica Przedmieście	223
Świdnica Zawiszów	235
Świebodzice	240
Świeradów-Zdrój	253
Świerki Dolne	245
Święta Katarzyna	220

Tarchały Wielkie	200
Tarnowiec Brzeski	215
Tomaszów Bolesławiecki	260
Topola Osiedle	200
Trzcińsko	240
Trzebieszowice	230
Trzebnica	204
Tuplice	270
Tuplice Dębinka	270
Twardogóra	200
Ubocze ▲	255
Unisław Śląski ▲	240
Wałbrzych Centrum	240
Wałbrzych Fabryczny	240
Wałbrzych Główny	240, 245
Wałbrzych Miasto	240, 245
Wałbrzych Szczawienko	240
Warkocz	230
Węgliniec	255, 260, 271
Węgry	230
Wierzbica Górna	200
Wierzbice ▲	223
Wierzbowa Śląska	270
Wierzchowice ▲	200
Wilków Namysłowski	200
Witków Śląski	240
Wojanów	240
Wołczyn	200
Wołów	265
Wójcice	236
Wrocław Brochów	215, 220
Wrocław Grabiszyn	240
Wrocław Kowale	205
Wrocław Kuźniki	265
Wrocław Leśnica	260
Wrocław Mikołajów	200, 204, 205, 280
Wrocław Muchobór	260, 265
Wrocław Nadodrze	200, 204, 205
Wrocław Nowy Dwór	260
Wrocław Osobowice	280
Wrocław Partynice	223
Wrocław Pawłowice	204
Wrocław Popiele	205
Wrocław Popowice	280
Wrocław Pracze	265
Wrocław Psie Pole	200, 204
Wrocław Różanka	280
Wrocław Sołtysowice	200, 204, 205
Wrocław Stadion	265
Wrocław Strachocin	205
Wrocław Swojczyce	205
Wrocław Szczepin	200, 204, 205

WROCŁAW GŁÓWNY

w kierunku:

Oleśnica, Kluczbork / Ostrów Wlkp. / Krotoszyn	200
Trzebnica	200, 204
Wrocław Wojnów, Jelcz-Laskowice	200, 205
Siechnice, Jelcz-Laskowice, Opole	215
Oława, Brzeg, Opole	220
Sobótka, Świdnica, Jedlina-Zdrój	223
Świdnica, Dzierżoniów Śl., Bielawa	223, 240
Kłodzko, Międzylesie, Lichkov	230
Kłodzko, Kudowa-Zdrój	230
Wałbrzych, Jelenia Góra, Szklarska Poręba, Harrachov	240
Wałbrzych, Mieroszów, Meziměstí	240
Legnica, Węgliniec, Görlitz	260
Legnica, Lubin, Głogów	260
Legnica, Żary, Forst /Lausitz/	260
Wołów, Głogów, Zielona Góra	265
Żmigród, Rawicz, Leszno	280

Wrocław Świniary	280
Wrocław Wojnów	205
Wrocław Wojnów Wschodni	205
Wrocław Wojszyce	223
Wrocław Zachodni	240
Wrocław Zakrzów	204
Wrocław Żerniki	260
Wschowa	275
Zaborowice	276
Zagajnik	260
Zagórze Śląskie	223
Zakrzów Kotowice	215
Zaręba	255
Zasieki	270
Ząbkowice Śląskie	235
Zduny	200
Zebrzydowa	260
Zębice Wrocławskie	220
Zgorzelec	255, 260
Zgorzelec Miasto	255, 260
Zielona Góra Główna	265
Zielona Góra Nowy Kisielin	265
Zielona Góra Stary Kisielin	265
Ziębice	230
Żagań	270, 271
Żarów	240
Żary	270, 271
Żary Kunice	271
Żelazno	230
Żmigród	280
Żórawina	230

200 WROCŁAW - OLEŚNICA - GRABOWNO WIELKIE - NAMYSŁÓW - KLUCZBORK / KROTOSZYN / OSTRÓW WIELKOPOLSKI

km	km	Stacja	Linia		1	2	3	4	5	6	7	8	9	10	11	12	13	14	15	16	17	18
		Szklarska Poręba Górna	*240*	*o*	20.27																	
		Jelenia Góra	*240*	*o*	21.22																	
		*Jelcz-Laskowice / Świdnica M.**	*215*	*o*	⟨													4.31			⟨ 4.07*	
		Wrocław Główny	*215, 223, 240, 260*	*p*	23.15													5.00			5.20	
		Informacja o pociągu			IC I-61191 I-61190 2 R K 2						D83 KD-69751 KD-69750 E 2 Ⓓ	REGIO R-64540 E 2 Ⓓ	D70 KD-69301 KD-69300 E 2 Ⓓ	D83 KD-69753 KD-69752 E 2 Ⓒ	D8 KD-69941 KD-69940 2 ① - ⑥	D70 KD-69303 KD-69302 E 2	IC I-61107 I-61106 1-2 R K	D83 KD-69755 KD-69754 E 2 Ⓓ	D82 R-67521 R-67520 E 2 Ⓓ	D80 R-64543 R-64542 E 2	D8 KD-60239/8 KD-69943/2 2 1	
0	0	**WROCŁAW GŁÓWNY**	204, 205, 280	o	0.02						3.30		4.10	4.26	4.32	4.50	5.00	5.05	5.20	5.25	5.37	
3,944	3,944	Wrocław Mikołajów	204, 205, 280		|						3.36		4.16	4.32	4.38	4.56	5.06	5.12	5.25	5.31	5.43	
5,553	5,553	Wrocław Szczepin	204, 205	↓	|						|		4.19	|	4.41	4.59	|	|	5.28	5.34	5.46	
6,938	6,938	**Wrocław Nadodrze**	204, 205	p	0.11						3.40		4.21	4.36	4.43	5.01	5.10	5.15	5.30	5.36	5.48	
				o	0.12						3.41		4.22	4.37	4.44	5.03	5.11	5.17	5.31	5.38	5.49	
10,865	10,865	**Wrocław Sołtysowice**	204, 205	p	|						3.45		4.26	4.41	4.48	5.08	|	5.21	5.35	5.42	5.53	
		Wrocław Sołtysowice	*205*	*o*	⟨						⟨		4.26	⟨	⟨	5.09	⟨	⟨	⟨	⟨	⟨	
		Jelcz-Laskowice	*205*	*p*	⟨						⟨		5.00	⟨	⟨	5.50	⟨	⟨	⟨	⟨	⟨	
10,865	10,865	**Wrocław Sołtysowice**	204, 205	o	|						3.45			4.41	4.48		|	5.22	5.36	5.43	5.54	
13,732	13,732	**Wrocław Psie Pole**	204	p	|						3.48		DKA	4.44	4.51	DKA	|	5.25	5.38	5.46	5.57	
		Wrocław Psie Pole	*204*	*o*	⟨						⟨			⟨	4.52		⟨	⟨	⟨	⟨	5.57	
		Trzebnica	*204*	*p*	⟨						⟨			⟨	5.18		⟨	⟨	⟨	⟨	6.23	
13,732	13,732	**Wrocław Psie Pole**		o	|						3.48			4.44			|	5.25	5.39	5.46		
17,397	19,846	Mirków			|						|			|			|	5.42	5.50	z Jaworzyny Śląskiej	
19,846	19,846	Długołęka			|						3.53			4.49			|	5.30	5.45	5.53		
25,757	25,757	Borowa Oleśnicka		↓	|						|			|			|	|	|	5.58		
⟨	33,784	**Oleśnica**		p	⟨						4.03			4.59			⟨	⟨	5.55	6.04		
	33,784	**Oleśnica**		o	⟨												⟨	⟨	⟨	6.05		
	42,886	Solniki Wielkie ▲		↓	⟨												⟨	⟨	⟨	6.18		
	47,601	**Bierutów**		p	⟨												⟨	⟨	⟨	6.25		
				o	⟨												⟨	⟨	⟨	6.25		
	49,694	*Granica Województwa*			⟨												⟨	⟨	⟨	|		
	56,385	Wilków Namysłowski		↓	⟨												⟨	⟨	⟨	6.36		
	61,009	**Namysłów**		p	⟨												⟨	⟨	⟨	6.42		
				o	⟨							4.42					⟨	⟨	⟨	6.43		
	67,005	Gręboszów			⟨							4.49					⟨	⟨	⟨	6.50		
	73,203	Domaszowice			⟨							4.57					⟨	⟨	⟨	6.58		
	80,266	Wierzbica Górna			⟨							5.05					⟨	⟨	⟨	7.06		
	85,306	**Wołczyn**			⟨							5.12					⟨	⟨	⟨	7.13		
	92,766	Smardy		↓	⟨							5.21					⟨	⟨	⟨	7.22		
	97,352	**KLUCZBORK**		p	⟨							5.27					⟨	⟨	⟨	7.28		
		Kluczbork		*o*	⟨							5.43					⟨	⟨		7.48		
		Lubliniec		*p*	⟨							6.29					⟨	⟨		8.28		
		Częstochowa		*p*	⟨												⟨	⟨				

IC KARKONOSZE K do Warszawy Centralnej

WIDAWA

WIDAWA

IC DĄBROWSKA

KARP

km		Informacja o pociągu		1	2	3	4	5	6	7	8	9	10	11	12	13	14	15	16	17	18
				IC I-61191 I-61190 2 Ⓡ K 2												*IC* I-61107 I-61106 1-2 Ⓡ K	D83 KD-69755 E 2 Ⓓ			D82 R-67521 R-67520 E 2 Ⓓ	
⟨	33,784	**Oleśnica**	o	⟨												⟨	⟨			6.07	
33,377	36,514	Oleśnica Rataje		0.32												5.31	5.39			6.11	
35,036	38,181	Dąbrowa Oleśnicka		|												|	|			6.15	
39,480	42,625	Dobroszyce	▼	|												|	5.46			6.19	
48,283	51,428	**Grabowno Wielkie**	p	|												|	5.51			6.25	
	51,428	**Grabowno Wielkie**	o	|												⟨	5.52			⟨	
	58,344	Bukowice Trzebnickie		|												⟨	5.57			⟨	
	66,596	Krośnice		|												⟨	6.02			⟨	
	70,592	Wierzchowice ▲	▼	|												⟨	|			⟨	
	75,671	**Milicz**	p	0.56												⟨	6.08			⟨	
			o	0.57												⟨				⟨	
	88,434	Cieszków		|												⟨				⟨	
	89,709	*Granica Województwa*		|												⟨				⟨	
	90,390	Zduny	▼	|												⟨				⟨	
	97,743	**KROTOSZYN**	p	1.11												⟨				⟨	
		Krotoszyn	*o*	1.12												⟨				⟨	
		Poznań Główny	*p*	⟨												⟨				⟨	
48,283	51,428	**Grabowno Wielkie**	o	⟨												|				6.26	
54,547	57,692	**Twardogóra**		⟨												5.48				6.32	
63,249	66,394	Bukowina Sycowska		⟨												|				6.39	
68,561	71,706	**Międzybórz Sycowski**		⟨												|				6.43	
70,329	73,474	*Granica Województwa*		⟨												|				|	
71,561	74,706	Pawłów Wielkopolski		⟨												|				6.46	
77,192	80,337	Sośnie Ostrowskie		⟨												|				6.51	
81,745	84,890	Granowiec		⟨												|				6.55	
84,870	88,015	Garki		⟨												|				6.58	
89,107	92,252	**Odolanów**		⟨												|				7.01	
91,822	94,967	Tarchały Wielkie		⟨												|				7.04	
96,947	100,092	Topola Osiedle	▼	⟨												|				7.08	
102,229	105,374	**OSTRÓW WIELKOPOLSKI**	p	1.34												6.24				7.14	
		Ostrów Wielkopolski	*o*	1.36												6.25					
		Poznań Główny	*p*	⟨												⟨					
		Warszawa Centralna	*p*	4.45												9.40					
		Warszawa Wschodnia	*p*	4.56												10.01					
		Białystok	*p*													12.08					
		Ełk	*p*																		

1 z Jaworzyny Śląskiej kursuje w Ⓓ, a od Wrocławia Głównego codziennie;
2 kursuje codziennie od 15/16.XII;

DKA - Dolnośląskie Koleje Aglomeracyjne
▲ **Przystanki na żądanie**: Solniki Wielkie, Wierzchowice
Zasady korzystania z przystanków na żądanie na str. 117

200 WROCŁAW - OLEŚNICA - NAMYSŁÓW - KLUCZBORK / GRABOWNO WIELKIE - KROTOSZYN / OSTRÓW WIELKOPOLSKI

km	km	Stacja	Linia		D83	D81	D70	D80	D8	IC		D83	D70	D8	D82		D83	D80	D70	D8	IC	
		Szklarska Poręba Górna	*240*	*o*																		
		Jelenia Góra	*240*	*o*																		
		*Jelcz-Laskowice / Świdnica M.**	*215*	*o*	5.37							⌇ 6.31					⌇ 8.02			⌇ 7.51*		
		Wrocław Główny	*215, 223, 240, 260*	*p*	6.06							⌇ 7.00					⌇ 8.31			⌇ 8.46		
		Informacja o pociągu			KD-67751		KD-69305	R-60531	KD-69945	I-61105		KD-69759	KD-69307	KD-69947	R-67523		KD-67753/2	R-64545	KD-69309	KD-60249	I-6129	
					KD-67750	KD-66723	KD-69304	R-60530	KD-69944	I-61104		KD-69758	KD-69306	KD-69946	R-67522		KD-67755/4	R-64544	KD-69308	KD-60248	I-6128	
					E 2		E 2	E 2	2	1-2 R		E 2	E 2	2	E 2		E 2	E 2	E 2	2	E 1-2 R	
						©	Ⓓ	Ⓓ	Ⓓ	K		Ⓓ					1		Ⓓ	Ⓓ	K	
0	0	**WROCŁAW GŁÓWNY**	204, 205, 280	o	6.10		⌇ 6.17	⌇ 6.31	⌇ 6.42	6.55		⌇ 7.15	7.33	7.50	8.03		8.40	8.45	⌇ 8.55	⌇ 9.05	9.12	
3,944	3,944	Wrocław Mikołajów	204, 205, 280	↓	6.16		⌇ 6.23	⌇ 6.37	⌇ 6.48	7.01		⌇ 7.21	7.39	7.56	8.08		8.45	8.51	⌇ 9.01	⌇ 9.10	9.17	
5,553	5,553	Wrocław Szczepin	204, 205	↓	|		⌇ 6.26	⌇ 6.39	⌇ 6.51	|		⌇ 7.24	7.42	7.59	8.11		|	8.54	⌇ 9.04	⌇ 9.13	|	
6,938	6,938	**Wrocław Nadodrze**	204, 205	p	6.19		⌇ 6.28	⌇ 6.41	⌇ 6.53	7.05		⌇ 7.26	7.44	8.01	8.13		8.49	8.56	⌇ 9.06	⌇ 9.15	9.22	
				o	6.20		⌇ 6.29	⌇ 6.42	⌇ 6.54	7.06		⌇ 7.28	7.49	8.02	8.14		8.50	8.57	⌇ 9.07	⌇ 9.16	9.23	
10,865	10,865	**Wrocław Sołtysowice**	204, 205	p	6.24		⌇ 6.33	⌇ 6.46	⌇ 6.59	|		⌇ 7.32	7.54	8.06	8.18		8.55	9.01	⌇ 9.11	⌇ 9.20	|	
		Wrocław Sołtysowice	*205*	*o*	⟨		⌇ 6.34	⟨	⟨	⟨		⟨	7.54	⟨	⟨		⟨	⟨	⌇ 9.11	⟨	⟨	
		Jelcz-Laskowice	*205*	*p*	⟨		⌇ 7.14	⟨	⟨	⟨		⟨	8.33	⟨	⟨		⟨	⟨	⌇ 9.51	⟨	⟨	
10,865	10,865	**Wrocław Sołtysowice**	204, 205	o	6.25	z Sycowa		⌇ 6.47	⌇ 6.59	|		⌇ 7.32		8.06	8.19		8.55	9.02		⌇ 9.21	|	
13,732	13,732	**Wrocław Psie Pole**	204	p	6.27		DKA	⌇ 6.49	⌇ 7.02	|		⌇ 7.35	DKA	8.09	8.21		8.58	9.05	DKA	⌇ 9.24	|	
		Wrocław Psie Pole	*204*	*o*	⟨			⟨	⌇ 7.03	⟨		⟨		8.10	⟨		⟨	⟨		⌇ 9.25	⟨	
		Trzebnica	*204*	*p*	⟨			⟨	⌇ 7.29	⟨		⟨		8.36	⟨		⟨	⟨		⌇ 9.51	⟨	
13,732	13,732	**Wrocław Psie Pole**		o	6.28			⌇ 6.50		|		⌇ 7.36			8.22		8.58	9.05			|	
17,397	19,846	Mirków		↓	|	z tab.		⌇ 6.53		|		⌇ 7.39			8.25		|	9.10		RADUNIA	|	
19,846	19,846	Długołęka		↓	6.33	208		⌇ 6.56		|		⌇ 7.42			8.28		9.03	9.13			|	
25,757	25,757	Borowa Oleśnicka		↓	|	⟨		⌇ 7.00		|		⌇ 7.47			8.33		|	9.18			|	
⟨	33,784	**Oleśnica**		p	⟨	⌇ 6.41		⌇ 7.07		⟨		⌇ 7.53			8.39		⟨	9.23			⟨	
	33,784	**Oleśnica**		o	⟨	⟨		⌇ 7.08		⟨					⟨		⟨	9.24			⟨	
	42,886	Solniki Wielkie ▲		↓	⟨	⟨		⌇ 7.22		⟨					⟨		⟨	9.38			⟨	
	47,601	**Bierutów**		p	⟨	⟨		⌇ 7.28		⟨					⟨		⟨	9.45			⟨	
				o	⟨	⟨		⌇ 7.29		⟨					⟨		⟨	9.45			⟨	
	49,694	*Granica Województwa*		↓	⟨	⟨		⌇ |		⟨					⟨		⟨	|			⟨	
	56,385	Wilków Namysłowski		↓	⟨	⟨		⌇ 7.41		⟨					⟨		⟨	9.57			⟨	
	61,009	**Namysłów**		p	⟨	⟨		⌇ 7.47		⟨					⟨		⟨	10.03			⟨	
				o	⟨	⟨		⌇ 7.48		⟨					⟨		⟨	10.04			⟨	
	67,005	Gręboszów		↓	⟨	⟨		⌇ 7.55		⟨					⟨		⟨	10.12			⟨	
	73,203	Domaszowice		↓	⟨	⟨		⌇ 8.02		⟨					⟨		⟨	10.19			⟨	
	80,266	Wierzbica Górna		↓	⟨	⟨		⌇ 8.10		⟨					⟨		⟨	10.28			⟨	
	85,306	**Wołczyn**		↓	⟨	⟨		⌇ 8.17		⟨					⟨		⟨	10.34			⟨	
	92,766	Smardy		↓	⟨	⟨		⌇ 8.26		⟨					⟨		⟨	10.43			⟨	
	97,352	**KLUCZBORK**		p	⟨	⟨		⌇ 8.33		⟨					⟨		⟨	10.49			⟨	
		Kluczbork		*o*	⟨	⟨				⟨					⟨		⟨	11.12			⟨	
		Lubliniec		*p*	⟨	⟨				⟨					⟨		⟨	11.53			⟨	
		Częstochowa		*p*	⟨	⟨				⟨					⟨		⟨				⟨	
					2	3	4	5	6	7	8	9	10	11	12	13	14	15	16	17	18	1

BARYCZ — IC NAŁKOWSKA — SUM — IC MICKIEWICZ

km		Informacja o pociągu		1	2	3	4	5	6	7	8	9	10	11	12	13	14	15	16	17	18
				D83	D81			PKM4	IC					D82		D83				IC	
								KW-77572	I-61105					R-67523		KD-67753				I-6129	
				KD-67751	KD-66723			KW-77573	I-61104					R-67522		KD-67755				I-6128	
				E 2				E 2	1-2 R					E 2		E 2				E 1-2 R	
				♿🚲✻	©			♿🚲✻ 2	🚲✻ K					♿🚲✻		♿🚲✻				♿✕🚲✻ K	
⟨	33,784	**Oleśnica**	o	⟨	6.42				⟨					8.51		⟨				⟨	
33,377	36,514	Oleśnica Rataje		6.43	6.52				7.26					8.55		9.17				9.43	
35,036	38,181	Dąbrowa Oleśnicka		|	p				|						8.59	|				|	
39,480	42,625	Dobroszyce	▼	6.49					|					9.06		9.23				|	
48,283	51,428	**Grabowno Wielkie**	p	6.55					|					9.11		9.29				|	
	51,428	**Grabowno Wielkie**	o	6.55					⟨					⟨		9.29				|	
	58,344	Bukowice Trzebnickie		7.00					⟨					⟨		9.34				|	
	66,596	Krośnice		7.06					⟨					⟨		9.40				|	
	70,592	Wierzchowice ▲	▼	|					⟨					⟨		|				|	
	75,671	**Milicz**	p	7.12					⟨					⟨		9.46				10.07	
			o	7.13					⟨					⟨		9.47				10.10	
	88,434	Cieszków		7.21					⟨					⟨		9.55				|	
	89,709	*Granica Województwa*		|					⟨					⟨		|				|	
	90,390	Zduny	▼	7.24					⟨					⟨		9.58				|	
	97,743	**KROTOSZYN**	p	7.30					⟨					⟨		10.04				10.24	
		Krotoszyn	*o*						⟨					⟨						10.25	
		Poznań Główny	*p*						⟨					⟨						⟨	
48,283	51,428	**Grabowno Wielkie**	o						|					9.13						⟨	
54,547	57,692	**Twardogóra**							7.48					9.21						⟨	
63,249	66,394	Bukowina Sycowska							|					9.28						⟨	
68,561	71,706	**Międzybórz Sycowski**							|					9.42						⟨	
70,329	73,474	*Granica Województwa*							|					|					⟨	
71,561	74,706	Pawłów Wielkopolski							|					9.45						⟨	
77,192	80,337	Sośnie Ostrowskie							|					9.49						⟨	
81,745	84,890	Granowiec							|					9.53						⟨	
84,870	88,015	Garki							|					9.56						⟨	
89,107	92,252	**Odolanów**						8.01	|					10.01						⟨	
91,822	94,967	Tarchały Wielkie						8.04	|					10.03						⟨	
96,947	100,092	Topola Osiedle	▼					8.09	|					10.08						⟨	
102,229	105,374	**OSTRÓW WIELKOPOLSKI**	p					8.14	8.24					10.13						10.48	
		Ostrów Wielkopolski	*o*					8.16	8.26											10.50	
		Poznań Główny	*p*					9.52	⟨											⟨	
		Warszawa Centralna	*p*						11.38											13.46	
		Warszawa Wschodnia	*p*						12.01											14.01	
		Białystok	*p*						14.07											15.49	
		Ełk	*p*																		

1 z Jelcza-Laskowic kursuje w Ⓓ, a od Wrocławia Głównego codziennie;
2 kursuje w Ⓓ oprócz 23.XII - 3.I;

Zastępcza Komunikacja Autobusowa
Lokalizacje przystanków ZKA na str. 37

DKA - Dolnośląskie Koleje Aglomeracyjne

▲ **Przystanki na żądanie**: Solniki Wielkie, Wierzchowice
Zasady korzystania z przystanków na żądanie na str. 117

200 WROCŁAW - OLEŚNICA - NAMYSŁÓW - KLUCZBORK / GRABOWNO WIELKIE - KROTOSZYN / OSTRÓW WIELKOPOLSKI

		Szklarska Poręba Górna 240	o																	
		Jelenia Góra 240	o																	
		*Jelcz-Laskowice / Świdnica M.** 215	o			9.07							10.44							
		Wrocław Główny 215, 223, 240, 260	p			9.36							11.13							
					D8	D83	D70			D80	D8	D81	D83	D70			D82		D8	D80
		Informacja o pociągu			KD-69949	KD-69771	KD-69311			R-60533	KD-69951		KD-67759	KD-69313			R-67525		KD-69953	R-64547
					KD-69948	KD-69770	KD-69310			R-60532	KD-69950	KD-66729	KD-67758	KD-69312			R-67524		KD-69952	R-64546
					2	E 2	E 2			E 2	2		E 2	E 2			E 2		2	E 2
					♿ 🚲 ✻	♿ 🚲 ✻	♿ 🚲 ✻			♿ 🚲 ✻	♿ 🚲 ✻		♿ 🚲 ✻	♿ 🚲 ✻					♿ 🚲 ✻	♿ 🚲 ✻
km					©	Ⓓ					Ⓓ			Ⓓ			Ⓓ			
0	0	**WROCŁAW GŁÓWNY** 204, 205, 280	o		9.34	9.45	10.03			10.33	10.50		11.17	11.23			12.01		12.26	12.31
3,944	3,944	Wrocław Mikołajów 204, 205, 280			9.40	9.52	10.08			10.39	10.56		11.23	11.28			12.07		12.32	12.38
5,553	5,553	Wrocław Szczepin 204, 205	↓		9.43	9.55	10.11			10.41	10.59			11.31			12.09		12.35	12.41
6,938	6,938	**Wrocław Nadodrze** 204, 205	p		9.45	9.57	10.13			10.43	11.01		11.27	11.33			12.11		12.37	12.43
			o		9.46	9.59	10.14			10.44	11.02		11.28	11.34			12.12		12.38	12.44
10,865	10,865	**Wrocław Sołtysowice** 204, 205	p		9.50	10.03	10.18			10.48	11.06		11.32	11.39			12.16		12.42	12.48
		Wrocław Sołtysowice 205	o		⟨	⟨	10.19			⟨	⟨		⟨	11.39			⟨		⟨	⟨
		Jelcz-Laskowice 205	p		⟨	⟨	10.59			⟨	⟨		⟨	12.13			⟨		⟨	⟨
10,865	10,865	**Wrocław Sołtysowice** 204, 205	o		9.50	10.04				10.49	11.06	z Sycowa	11.33				12.17		12.42	12.48
13,732	13,732	**Wrocław Psie Pole** 204	p		9.53	10.06	DKA			10.51	11.10		11.35	DKA			12.20		12.46	12.50
		Wrocław Psie Pole 204	o		9.54	⟨				⟨	11.10		⟨				⟨		12.46	⟨
		Trzebnica 204	p		10.20	⟨				⟨	11.36		⟨				⟨		13.12	⟨
13,732	13,732	**Wrocław Psie Pole**	o			10.07				10.52			11.36				12.21			12.51
17,397	19,846	Mirków				10.11				10.55		z tab.					12.25			12.54
19,846	19,846	Długołęka				10.13				10.58		208	11.41				12.28			12.57
25,757	25,757	Borowa Oleśnicka	↓			10.19				11.02		⟨					12.32			13.01
⟨	33,784	**Oleśnica**	p			10.25				11.08		11.36	⟨				12.38			13.07
	33,784	**Oleśnica**	o							11.09		⟨	⟨				⟨			13.08
	42,886	Solniki Wielkie ▲	↓							11.23		⟨	⟨				⟨			13.21
	47,601	**Bierutów**	p							11.30		⟨	⟨				⟨			13.28
			o							11.30		⟨	⟨				⟨			13.28
	49,694	*Granica Województwa*								|		⟨	⟨				⟨			|
	56,385	Wilków Namysłowski	↓							11.42		⟨	⟨	SZCZUPAK				⟨		13.40
	61,009	**Namysłów**	p							11.49		⟨	⟨					⟨		13.47
			o									⟨	⟨					⟨		13.47
	67,005	Gręboszów										⟨	⟨					⟨		13.54
	73,203	Domaszowice										⟨	⟨					⟨		14.02
	80,266	Wierzbica Górna										⟨	⟨					⟨		14.10
	85,306	**Wołczyn**										⟨	⟨					⟨		14.16
	92,766	Smardy	↓									⟨	⟨					⟨		14.24
	97,352	**KLUCZBORK**	p									⟨	⟨					⟨		14.30
		Kluczbork	o									⟨	⟨					⟨		14.31
		Lubliniec	p									⟨	⟨					⟨		15.14
		Częstochowa	p									⟨	⟨					⟨		
				1	2	3	4	5	6	7	8	9	10	11	12	13	14	15	16	17	18

km		Informacja o pociągu		1	2	3	4	5	6	7	8	9	10	11	12	13	14	15	16	17	18
									PKM4 KW-70202 KW-70203 E 2 ♿🚲✻			**D81** KD-66729 🚌	**D83** KD-67759 E 2 ♿🚲✻				**D82** R-67525 R-67524 E 2 Ⓓ				
⟨	33,784	**Oleśnica**	o									**11.37**	⟨				⦚ 12.46				
33,377	36,514	Oleśnica Rataje										**11.47**	11.52				⦚ 12.50				
35,036	38,181	Dąbrowa Oleśnicka										p	|				⦚ 12.53				
39,480	42,625	Dobroszyce	▼										12.01				⦚ 12.57				
48,283	51,428	**Grabowno Wielkie**	p										12.07				⦚ 13.03				
	51,428	**Grabowno Wielkie**	o										12.07				⟨				
	58,344	Bukowice Trzebnickie											12.12				⟨				
	66,596	Krośnice											12.18				⟨				
	70,592	Wierzchowice ▲	▼										|				⟨				
	75,671	**Milicz**	p										12.24				⟨				
			o										12.25				⟨				
	88,434	Cieszków											12.33				⟨				
	89,709	*Granica Województwa*											|				⟨				
	90,390	Zduny	▼										12.36				⟨				
	97,743	**KROTOSZYN**	p										12.42				⟨				
		Krotoszyn	*o*														⟨				
		Poznań Główny	*p*														⟨				
48,283	51,428	**Grabowno Wielkie**	o														⦚ 13.04				
54,547	57,692	**Twardogóra**															⦚ 13.15				
63,249	66,394	Bukowina Sycowska															⦚ 13.23				
68,561	71,706	**Międzybórz Sycowski**															⦚ 13.39				
70,329	73,474	*Granica Województwa*															⦚ |				
71,561	74,706	Pawłów Wielkopolski															⦚ 13.42				
77,192	80,337	Sośnie Ostrowskie															⦚ 13.47				
81,745	84,890	Granowiec															⦚ 13.51				
84,870	88,015	Garki															⦚ 13.54				
89,107	92,252	**Odolanów**							11.24								⦚ 13.58				
91,822	94,967	Tarchały Wielkie							11.27								⦚ 14.01				
96,947	100,092	Topola Osiedle	▼						11.32								⦚ 14.05				
102,229	105,374	**OSTRÓW WIELKOPOLSKI**	p						11.38								⦚ 14.11				
		Ostrów Wielkopolski	*o*						11.39												
		Poznań Główny	*p*						13.14												
		Warszawa Centralna	*p*																		
		Warszawa Wschodnia	*p*																		
		Białystok	*p*																		
		Ełk	*p*																		

Zastępcza Komunikacja Autobusowa
Lokalizacje przystanków ZKA na str. 37

DKA - Dolnośląskie Koleje Aglomeracyjne

▲ **Przystanki na żądanie**: Solniki Wielkie, Wierzchowice
Zasady korzystania z przystanków na żądanie na str. 117

200

WROCŁAW - OLEŚNICA - NAMYSŁÓW - KLUCZBORK / GRABOWNO WIELKIE - KROTOSZYN / OSTRÓW WIELKOPOLSKI

km	km	Stacja	Pociąg																			
		Szklarska Poręba Górna	*240*	*o*																		
		Jelenia Góra	*240*	*o*																		
		*Jelcz-Laskowice / Świdnica M.**	*215*	*o*		12.40			12.31*									14.32				
		Wrocław Główny	*215, 223, 240, 260*	*p*		13.09			13.39									15.07				
		Informacja o pociągu			D70	D83	IC		D8	D82		D70	D82		D8	D80	IC		D83	D70	D80	D8
					KD-69315	KD-67761	I-6521		KD-60261	R-67527		KD-69317	R-67527		KD-69955	R-64549	I-6125		KD-67763	KD-69319	R-60535	KD-69957
					KD-69314	KD-67760	I-6520		KD-60260	R-67526		KD-69316	R-67526		KD-69954	R-64548	I-6124		KD-67762	KD-69318	R-60534	KD-69956
					E 2	E 2	E 1-2 R		2	E 2		E 2	E 2		2	E 2	E 1-2 R		E 2	E 2	E 2	2
							K		D	1			2				K			D	D	D
0	0	**WROCŁAW GŁÓWNY**	204, 205, 280	o	13.06	13.13	13.23		13.44	13.55		14.17	14.25		14.49	14.54	15.05		15.21	15.26	15.45	15.55
3,944	3,944	Wrocław Mikołajów	204, 205, 280	↓	13.12	13.18	13.29		13.50	14.00		14.22	14.30		14.54	15.00	15.12		15.26	15.32	15.51	16.01
5,553	5,553	Wrocław Szczepin	204, 205	↓	13.14	13.21	|		13.53	14.03		14.25	14.33		14.57	15.02	|		15.29	15.35	15.54	16.04
6,938	6,938	**Wrocław Nadodrze**	204, 205	p	13.16	13.22	13.33		13.55	14.04		14.27	14.35		14.59	15.04	15.16		15.31	15.37	15.56	16.06
				o	13.17	13.23	13.34		13.56	14.05		14.28	14.37		15.00	15.06	15.18		15.32	15.38	15.58	16.07
10,865	10,865	**Wrocław Sołtysowice**	204, 205	p	13.21	13.27	|		14.00	14.10		14.32	14.42		15.04	15.10	|		15.36	15.42	16.03	16.11
		Wrocław Sołtysowice	*205*	*o*	13.22	⟨	⟨		⟨	⟨		14.33	⟨		⟨	⟨	⟨		⟨	15.43	⟨	⟨
		Jelcz-Laskowice	*205*	*p*	13.56	⟨	⟨		⟨	⟨		15.06	⟨		⟨	⟨	⟨		⟨	16.16	⟨	⟨
10,865	10,865	**Wrocław Sołtysowice**	204, 205	o		13.28	|		14.01	14.10			14.42		15.05	15.11	|		15.37		16.03	16.11
13,732	13,732	**Wrocław Psie Pole**	204	p	DKA	13.30	|		14.04	14.13		DKA	14.45		15.09	15.13	|		15.40	DKA	16.05	16.15
		Wrocław Psie Pole	*204*	*o*		⟨	⟨		14.05	⟨			⟨		15.09	⟨	⟨		⟨		⟨	16.15
		Trzebnica	*204*	*p*		⟨	⟨		14.30	⟨			⟨		15.36	⟨	⟨		⟨		⟨	16.41
13,732	13,732	**Wrocław Psie Pole**		o		13.31	|			14.13			14.46			15.14	|		15.41		16.06	
17,397	19,846	Mirków		↓		13.34	|			14.16			14.50			15.17	|		15.44		16.09	
19,846	19,846	Długołęka		↓		13.37	|			14.19			14.53			15.19	|		15.48		16.12	
25,757	25,757	Borowa Oleśnicka		↓		13.41	|			14.24			14.58			15.24	|		15.54		16.18	
⟨	33,784	**Oleśnica**		p		13.48	⟨			14.31			15.05			15.30	⟨		15.59		16.24	
	33,784	**Oleśnica**		o		⟨	⟨			⟨			⟨			15.31	⟨		⟨		16.25	
	42,886	Solniki Wielkie ▲		↓		⟨	⟨			⟨			⟨			15.44	⟨		⟨		16.38	
	47,601	**Bierutów**		p		⟨	⟨			⟨			⟨			15.51	⟨		⟨		16.44	
				o		⟨	⟨			⟨			⟨			15.51	⟨		⟨		16.45	
	49,694	*Granica Województwa*		↓		⟨	⟨			⟨			⟨			|	⟨		⟨		|	
	56,385	Wilków Namysłowski		↓		⟨	⟨			⟨			⟨			16.03	⟨		⟨		16.57	
	61,009	**Namysłów**		p		⟨	⟨			⟨			⟨			16.10	⟨		⟨		17.03	
				o		⟨	⟨			⟨			⟨			16.10	⟨		⟨		17.04	
	67,005	Gręboszów		↓		⟨	⟨			⟨			⟨			16.17	⟨		⟨		17.11	
	73,203	Domaszowice		↓		⟨	⟨			⟨			⟨			16.25	⟨		⟨		17.19	
	80,266	Wierzbica Górna		↓		⟨	⟨			⟨			⟨			16.33	⟨		⟨		17.27	
	85,306	**Wołczyn**		↓		⟨	⟨			⟨			⟨			16.39	⟨		⟨		17.33	
	92,766	Smardy		↓		⟨	⟨			⟨			⟨			16.47	⟨		⟨		17.42	
	97,352	**KLUCZBORK**		p		⟨	⟨			⟨			⟨			16.53	⟨		⟨		17.48	
		Kluczbork		*o*			⟨			⟨			⟨			16.54	⟨		⟨			
		Lubliniec		*p*			⟨			⟨			⟨			17.38	⟨		⟨			
		Częstochowa		*p*			⟨			⟨			⟨				⟨		⟨			
					1	2	3	4	5	6	7	8	9	10	11	12	13	14	15	16	17	18

IC SŁOWACKI K do Białegostoku

IC KRASIŃSKI

km		Informacja o pociągu		1	2	3	4	5	6	7	8	9	10	11	12	13	14	15	16	17	18
						IC	D83		D82			D82				*IC*		D83			
						I-6521			R-67527			R-67527				I-6125					
						I-6520	KD-67761		R-67526			R-67526				I-6124		KD-67763			
						E 1-2 R	E 2		E 2			E 2				E 1-2 R		E 2			
						♿ ✕ 🚲 ✻	♿ 🚲 ✻		♿ 🚲 ✻			♿ 🚲 ✻				♿ ✕ 🚲 ✻		♿ 🚲 ✻			
						K			1			2				K					
⟨	33,784	**Oleśnica**	o			⟨	13.58		14.39			15.15				⟨		16.09			
33,377	36,514	Oleśnica Rataje				**13.54**	14.02		14.43			15.19				**15.39**		16.14			
35,036	38,181	Dąbrowa Oleśnicka				|	|		14.46			15.23				|		|			
39,480	42,625	Dobroszyce	▼			|	14.07		14.50			15.27				|		16.22			
48,283	51,428	**Grabowno Wielkie**	p			|	14.13		14.56			15.33				|		16.28			
	51,428	**Grabowno Wielkie**	o			⟨	14.14		⟨			⟨				|		16.28			
	58,344	Bukowice Trzebnickie				⟨	14.19		⟨			⟨				|		16.34			
	66,596	Krośnice				⟨	14.24		⟨			⟨				|		16.39			
	70,592	Wierzchowice ▲	▼			⟨	|		⟨			⟨				|		16.43			
	75,671	**Milicz**	p			⟨	14.30		⟨			⟨				**16.09**		16.47			
			o			⟨	14.31		⟨			⟨				**16.11**		16.47			
	88,434	Cieszków				⟨	14.38		⟨			⟨				|		16.56			
	89,709	*Granica Województwa*				⟨	|		⟨			⟨				|		|			
	90,390	Zduny	▼			⟨	14.41		⟨			⟨				|		16.58			
	97,743	**KROTOSZYN**	p			⟨	14.47		⟨			⟨				**16.24**		17.04			
		Krotoszyn	*o*			⟨			⟨			⟨				**16.25**					
		Poznań Główny	*p*			⟨			⟨			⟨				⟨					
48,283	51,428	**Grabowno Wielkie**	o			|			14.57			15.41				⟨					
54,547	57,692	**Twardogóra**				**14.15**			15.03			15.47				⟨					
63,249	66,394	Bukowina Sycowska				|		15.11			15.54				⟨					
68,561	71,706	**Międzybórz Sycowski**				|		15.23			15.58				⟨					
70,329	73,474	*Granica Województwa*				|		|			|				⟨					
71,561	74,706	Pawłów Wielkopolski				|		15.26			16.01				⟨					
77,192	80,337	Sośnie Ostrowskie				|		15.30			16.05				⟨					
81,745	84,890	Granowiec				|		15.34			16.09				⟨					
84,870	88,015	Garki				|		15.37			16.12				⟨					
89,107	92,252	**Odolanów**				|		15.42			16.15				⟨					
91,822	94,967	Tarchały Wielkie				|		15.44			16.18				⟨					
96,947	100,092	Topola Osiedle	▼			|			15.49			16.22				⟨					
102,229	105,374	**OSTRÓW WIELKOPOLSKI**	p			**14.47**			15.54			16.27				**16.48**					
		Ostrów Wielkopolski	*o*			**14.48**										**16.49**					
		Poznań Główny	*p*			⟨										⟨					
		Warszawa Centralna	*p*			**17.46**										**19.46**					
		Warszawa Wschodnia	*p*			**18.01**										**20.01**					
		Białystok	*p*			**19.49**										**21.49**					
		Ełk	*p*			**21.23**															

1 kursuje codziennie do 31.XII;
2 kursuje codziennie od 1.I;

DKA - Dolnośląskie Koleje Aglomeracyjne

▲ **Przystanki na żądanie**: Solniki Wielkie, Wierzchowice
Zasady korzystania z przystanków na żądanie na str. 117

200 WROCŁAW - OLEŚNICA - GRABOWNO WIELKIE - NAMYSŁÓW - KLUCZBORK / KROTOSZYN / OSTRÓW WIELKOPOLSKI

km	km	Stacja	Linia		1	2	3	4	5	6	7	8	9	10	11	12	13	14	15	16	17	18
		Szklarska Poręba Górna	*240*	*o*																		
		Jelenia Góra	*240*	*o*																		
		*Jelcz-Laskowice / Świdnica M.**	*215*	*o*									17.23									
		Wrocław Główny	*215, 223, 240, 260*	*p*									17.51									
		Informacja o pociągu				D82	D70	D80	D8		IC	D70	D83	D8		IC	D80	D70		D8	IC	
						R-67529	KD-69321	R-64551	KD-69959		I-6123	KD-69323	KD-69789	KD-69961		I-61109	R-60537	KD-69325		KD-69963	I-6121	
						R-67528	KD-69320	R-64550	KD-69958		I-6122	KD-69322	KD-69788	KD-69960		I-61108	R-60536	KD-69324		KD-69962	I-6120	
						E 2	E 2	E 2	2		E 1-2 R	E 2	E 2	2		1-2 R	E 2	E 2		2	E 1-2 R	
											K	Ⓓ	Ⓓ	Ⓓ		K 1				Ⓓ	K	
0	0	**WROCŁAW GŁÓWNY**	204, 205, 280	o		16.16	16.33	16.45	16.57		**17.29**	17.41	17.55	18.06		**18.30**	18.41	18.48		19.15	**19.22**	
3,944	3,944	Wrocław Mikołajów	204, 205, 280			16.22	16.39	16.51	17.03		**17.34**	17.47	18.00	18.11		**18.38**	18.47	18.54		19.20	**19.27**	
5,553	5,553	Wrocław Szczepin	204, 205	↓		16.24	16.41	16.53	17.06			17.49	18.03	18.14			18.50	18.56		19.23		
6,938	6,938	**Wrocław Nadodrze**	204, 205	p		16.26	16.43	16.55	17.08		**17.38**	17.51	18.05	18.16		**18.42**	18.52	18.59		19.25	**19.31**	
				o		16.28	16.44	16.56	17.10		**17.39**	17.52	18.06	18.17		**18.46**	18.53	19.00		19.25	**19.32**	
10,865	10,865	**Wrocław Sołtysowice**	204, 205	p		16.33	16.48	17.00	17.14			17.56	18.10	18.21			18.57	19.04		19.29		
		Wrocław Sołtysowice	*205*	*o*		⟨	16.49	⟨	⟨		⟨	17.57	⟨	⟨		⟨	⟨	19.04		⟨	⟨	
		Jelcz-Laskowice	*205*	*p*		⟨	17.27	⟨	⟨		⟨	18.35	⟨	⟨		⟨	⟨	19.43		⟨	⟨	
10,865	10,865	**Wrocław Sołtysowice**	204, 205	o		16.33		17.01	17.15				18.11	18.21			18.57			19.30		
13,732	13,732	**Wrocław Psie Pole**	204	p		16.36	DKA	17.03	17.19			DKA	18.13	18.24			19.00	DKA		19.33		
		Wrocław Psie Pole	*204*	*o*		⟨		⟨	17.20		⟨		⟨	18.25		⟨	⟨			19.33	⟨	
		Trzebnica	*204*	*p*		⟨		⟨	17.46		⟨		⟨	18.52		⟨	⟨			20.00	⟨	
13,732	13,732	**Wrocław Psie Pole**		o		16.37		17.04					18.14				19.00					
17,397	19,846	Mirków				16.40		17.07					18.17				19.04					
19,846	19,846	Długołęka				16.43		17.10					18.20				19.06					
25,757	25,757	Borowa Oleśnicka		↓		16.47		17.14					18.25				19.11					
⟨	33,784	**Oleśnica**		p		16.53		17.21			⟨		18.32			⟨	19.18				⟨	
	33,784	**Oleśnica**		o		⟨		17.22			⟨		⟨			⟨	19.19				⟨	
	42,886	Solniki Wielkie ▲		↓		⟨		17.36			⟨		⟨			⟨	19.33				⟨	
	47,601	**Bierutów**		p		⟨		17.42			⟨		⟨			⟨	19.39				⟨	
				o		⟨		17.43			⟨		⟨			⟨	19.39				⟨	
	49,694	*Granica Województwa*				⟨		|			⟨		⟨			⟨	|				⟨	
	56,385	Wilków Namysłowski		↓		⟨		17.54			⟨		⟨			⟨	19.51				⟨	
	61,009	**Namysłów**		p		⟨		18.01			⟨		⟨			⟨	19.58				⟨	
				o		⟨		18.02			⟨		⟨			⟨	19.58				⟨	
	67,005	Gręboszów				⟨		18.09			⟨		⟨			⟨	20.06				⟨	
	73,203	Domaszowice				⟨		18.17			⟨		⟨			⟨	20.13				⟨	
	80,266	Wierzbica Górna				⟨		18.25			⟨		⟨			⟨	20.21				⟨	
	85,306	**Wołczyn**				⟨		18.32			⟨		⟨			⟨	20.28				⟨	
	92,766	Smardy		↓		⟨		18.41			⟨		⟨			⟨	20.37				⟨	
	97,352	**KLUCZBORK**		p		⟨		18.48			⟨		⟨			⟨	20.43				⟨	
		Kluczbork		*o*		⟨		19.09			⟨		⟨			⟨					⟨	
		Lubliniec		*p*		⟨		19.48			⟨		⟨			⟨					⟨	
		Częstochowa		*p*		⟨		20.21			⟨		⟨			⟨					⟨	

IC BACZYŃSKI K do Warszawy Centralnej

IC PORĄZIŃSKA K do Warszawy Centralnej

IC ASNYK K do Warszawy Centralnej

km				1	2	3	4	5	6	7	8	9	10	11	12	13	14	15	16	17	18
		Informacja o pociągu			D82 R-67529 R-67528 E 2 ♿ 🚲 ✻					*IC* I-6123 I-6122 E 1-2 Ⓡ ♿ ✂ 🚲 ✻ K		D83 KD-69789 E 2 ♿ 🚲 ✻ Ⓓ			*IC* I-61109 I-61108 1-2 Ⓡ ✂ ✻ K 1					*IC* I-6121 I-6120 E 1-2 Ⓡ ♿ ✂ 🚲 ✻ K	
⟨	33,784	**Oleśnica**	o		17.00					⟨		18.40			⟨					⟨	
33,377	36,514	Oleśnica Rataje			17.04					**17.59**		18.44			**19.12**					**19.52**	
35,036	38,181	Dąbrowa Oleśnicka			17.07					|		|			|				|	
39,480	42,625	Dobroszyce	▼		17.11					|		18.50			|				|	
48,283	51,428	**Grabowno Wielkie**	p		17.17					|		18.56			|				|	
	51,428	**Grabowno Wielkie**	o		⟨					⟨		18.56			⟨					⟨	
	58,344	Bukowice Trzebnickie			⟨					⟨		19.01			⟨					⟨	
	66,596	Krośnice			⟨					⟨		19.07			⟨					⟨	
	70,592	Wierzchowice ▲	▼		⟨					⟨		|			⟨					⟨	
	75,671	**Milicz**	p		⟨					⟨		19.14			⟨					⟨	
			o		⟨					⟨					⟨					⟨	
	88,434	Cieszków			⟨					⟨					⟨					⟨	
	89,709	*Granica Województwa*			⟨					⟨					⟨					⟨	
	90,390	Zduny	▼		⟨					⟨					⟨					⟨	
	97,743	**KROTOSZYN**	p		⟨					⟨					⟨					⟨	
		Krotoszyn	*o*		⟨					⟨					⟨					⟨	
		Poznań Główny	*p*		⟨					⟨					⟨					⟨	
48,283	51,428	**Grabowno Wielkie**	o		17.23					|					|				|	
54,547	57,692	**Twardogóra**			17.29					**18.15**					**19.33**					**20.17**	
63,249	66,394	Bukowina Sycowska			17.36					|					|				|	
68,561	71,706	**Międzybórz Sycowski**			17.41					|					|				|	
70,329	73,474	*Granica Województwa*			|					|					|				|	
71,561	74,706	Pawłów Wielkopolski			17.44					|					|				|	
77,192	80,337	Sośnie Ostrowskie			17.48					|					|				|	
81,745	84,890	Granowiec			17.52					|					|				|	
84,870	88,015	Garki			17.55					|					|				|	
89,107	92,252	**Odolanów**			18.00					|					|				|	
91,822	94,967	Tarchały Wielkie			18.02					|					|				|	
96,947	100,092	Topola Osiedle	▼		18.07					|					|				|	
102,229	105,374	**OSTRÓW WIELKOPOLSKI**	p		18.12					**18.45**					**20.14**					**20.48**	
		Ostrów Wielkopolski	*o*							**18.46**					**20.15**					**20.50**	
		Poznań Główny	*p*							⟨					⟨					⟨	
		Warszawa Centralna	*p*							**21.46**					**23.30**					**23.46**	
		Warszawa Wschodnia	*p*							**21.56**					**23.46**					**23.56**	
		Białystok	*p*																		
		Ełk	*p*																		

1 kursuje w ⑤ i ⑦ oraz 6.I oprócz 15.XII, 5.I;

DKA - Dolnośląskie Koleje Aglomeracyjne

▲ **Przystanki na żądanie**: Solniki Wielkie, Wierzchowice
Zasady korzystania z przystanków na żądanie na str. 117

200 WROCŁAW - OLEŚNICA - NAMYSŁÓW - KLUCZBORK / GRABOWNO WIELKIE - KROTOSZYN / OSTRÓW WIELKOPOLSKI

km	km	Stacja	Linia		1	2	3	4	5	6	7	8	9	10	11	12	13	14	15	16	17	18
		Szklarska Poręba Górna	*240*	*o*																		
		Jelenia Góra	*240*	*o*		⟨																
		*Jelcz-Laskowice / Świdnica M.**	*215*	*o*	18.55	⌇ 18.25*									20.20*					⌇ 22.23		
		Wrocław Główny	*215, 223, 240, 260*	*p*	19.23	⌇ 19.30									21.34					⌇ 22.52		
					D83	D8		D70	D82	D8					D8	D80	D70			D83	D8	
		Informacja o pociągu			KD-67765	KD-60277		KD-69327	R-67531	KD-69965					KD-60279	R-60539	KD-69329			KD-67767/6	KD-69967	
					KD-67764	KD-60276		KD-69326	R-67530	KD-69964					KD-60278	R-60538	KD-69328			KD-67769/8	KD-69966	
					E 2	🚗 2		E 2	E 2	🚗 2					🚗 2	E 2	E 2			E 2	🚗 2	
					♿🚲✻	♿🚲✻		♿🚲✻	♿🚲✻	♿🚲✻					♿🚲✻	♿🚲✻	♿🚲✻			♿🚲✻	♿🚲✻	
km						©		Ⓓ		Ⓓ										1		
0	0	**WROCŁAW GŁÓWNY**	204, 205, 280	o	19.29	⌇ 19.40		⌇ 20.06	20.12	⌇ 20.20					21.42	21.53	22.04			22.57	23.15	
3,944	3,944	Wrocław Mikołajów	204, 205, 280	↓	19.34	⌇ 19.45		⌇ 20.12	20.18	⌇ 20.26					21.48	21.59	22.10			23.03	23.21	
5,553	5,553	Wrocław Szczepin	204, 205	↓	19.37	⌇ 19.48		⌇ 20.14	20.20	⌇ 20.29					21.50	22.02	22.13			23.05	23.24	
6,938	6,938	**Wrocław Nadodrze**	204, 205	p	19.38	⌇ 19.50		⌇ 20.16	20.22	⌇ 20.31					21.52	22.04	22.15			23.07	23.26	
				o	19.39	⌇ 19.51		⌇ 20.17	20.23	⌇ 20.32					21.53	22.05	22.16			23.08	23.27	
10,865	10,865	**Wrocław Sołtysowice**	204, 205	p	19.43	⌇ 19.55		⌇ 20.21	20.27	⌇ 20.36					21.57	22.09	22.20			23.12	23.31	
		Wrocław Sołtysowice	*205*	*o*	⟨	⟨		⌇ 20.22	⟨	⟨					⟨	⟨	22.21			⟨	⟨	
		Jelcz-Laskowice	*205*	*p*	⟨	⟨		⌇ 20.55	⟨	⟨					⟨	⟨	22.54			⟨	⟨	
10,865	10,865	**Wrocław Sołtysowice**	204, 205	o	19.44	⌇ 19.55			20.28	⌇ 20.36					21.58	22.10				23.13	23.31	
13,732	13,732	**Wrocław Psie Pole**	204	p	19.46	⌇ 19.58		DKA	20.30	⌇ 20.40					22.01	22.12	DKA			23.15	23.34	
		Wrocław Psie Pole	*204*	*o*	⟨	⌇ 19.59			⟨	⌇ 20.40					22.01	⟨				⟨	23.35	
		Trzebnica	*204*	*p*	⟨	⌇ 20.25			⟨	⌇ 21.06					22.28	⟨				⟨	0.01	
13,732	13,732	**Wrocław Psie Pole**		o	19.47				20.31							22.13				23.16		
17,397	19,846	Mirków		↓	19.50				20.34							22.16				23.19		
19,846	19,846	Długołęka		↓	19.53				20.37							22.19				23.22		
25,757	25,757	Borowa Oleśnicka		↓	19.57				20.43							22.24				23.27		
⟨	33,784	**Oleśnica**		p	20.03				20.49							22.31				23.33		
	33,784	**Oleśnica**		o	⟨	ŚLĘŻA z Bielawy Zachodniej			⟨							22.32				⟨		
	42,886	Solniki Wielkie ▲		↓	⟨				⟨							22.46				⟨		
	47,601	**Bierutów**		p	⟨				⟨							22.52				⟨		
				o	⟨				⟨							22.53				⟨		
	49,694	*Granica Województwa*		↓	⟨				⟨							|				⟨		
	56,385	Wilków Namysłowski		↓	⟨				⟨							23.03				⟨		
	61,009	**Namysłów**		p	⟨				⟨							23.09				⟨		
				o	⟨				⟨							23.24				⟨		
	67,005	Gręboszów		↓	⟨				⟨							23.31				⟨		
	73,203	Domaszowice		↓	⟨				⟨							23.39				⟨		
	80,266	Wierzbica Górna		↓	⟨				⟨							23.47				⟨		
	85,306	**Wołczyn**		↓	⟨				⟨							23.54				⟨		
	92,766	Smardy		↓	⟨				⟨							0.03				⟨		
	97,352	**KLUCZBORK**		p	⟨				⟨							0.09				⟨		
		Kluczbork		*o*	⟨				⟨											⟨		
		Lubliniec		*p*	⟨				⟨											⟨		
		Częstochowa		*p*	⟨				⟨											⟨		

km		Informacja o pociągu		1	2	3	4	5	6	7	8	9	10	11	12	13	14	15	16	17	18
				D83				**D82**											**D83**		
				KD-67765				R-67531											KD-67767		
								R-67530											KD-67769		
				E 2				E 2											E 2		
				♿🚲✻				♿🚲✻											♿🚲✻		
⟨	33,784	**Oleśnica**	o	20.13				20.57											23.41		
33,377	36,514	Oleśnica Rataje		20.17				21.01											23.45		
35,036	38,181	Dąbrowa Oleśnicka		|				21.04											|		
39,480	42,625	Dobroszyce	▼	20.23				21.08											23.51		
48,283	51,428	**Grabowno Wielkie**	p	20.29				21.14											23.56		
	51,428	**Grabowno Wielkie**	o	20.29				⟨											23.57		
	58,344	Bukowice Trzebnickie		20.35				⟨											0.02		
	66,596	Krośnice		20.41				⟨											0.08		
	70,592	Wierzchowice ▲	▼	20.44				⟨											|		
	75,671	**Milicz**	p	20.48				⟨											0.14		
			o	20.48				⟨											0.15		
	88,434	Cieszków		20.56				⟨											0.23		
	89,709	*Granica Województwa*		|				⟨											|		
	90,390	Zduny	▼	20.59				⟨											0.26		
	97,743	**KROTOSZYN**	p	21.05				⟨											0.32		
		Krotoszyn	*o*					⟨													
		Poznań Główny	*p*					⟨													
48,283	51,428	**Grabowno Wielkie**	o					21.15													
54,547	57,692	**Twardogóra**						21.21													
63,249	66,394	Bukowina Sycowska						21.28													
68,561	71,706	**Międzybórz Sycowski**						21.33													
70,329	73,474	*Granica Województwa*						|												
71,561	74,706	Pawłów Wielkopolski						21.36													
77,192	80,337	Sośnie Ostrowskie						21.42													
81,745	84,890	Granowiec						21.46													
84,870	88,015	Garki						21.49													
89,107	92,252	**Odolanów**						21.54													
91,822	94,967	Tarchały Wielkie						21.56													
96,947	100,092	Topola Osiedle	▼					22.01													
102,229	105,374	**OSTRÓW WIELKOPOLSKI**	p					22.06													
		Ostrów Wielkopolski	*o*																		
		Poznań Główny	*p*																		
		Warszawa Centralna	*p*																		
		Warszawa Wschodnia	*p*																		
		Białystok	*p*																		
		Ełk	*p*																		

1 z Jelcza-Laskowic kursuje w Ⓓ, a od Wrocławia Głównego codziennie;

DKA - Dolnośląskie Koleje Aglomeracyjne

▲ **Przystanki na żądanie**: Solniki Wielkie, Wierzchowice

Zasady korzystania z przystanków na żądanie na str. 117

200 OSTRÓW WIELKOPOLSKI - GRABOWNO WIELKIE - KROTOSZYN - OLEŚNICA - WROCŁAW - KLUCZBORK - NAMYSŁÓW

		Ełk	o																		
		Białystok	o																		
		Warszawa Wschodnia	o							23.24											
		Warszawa Centralna	o							23.40											
		Poznań Główny	o							⟨											
		Ostrów Wielkopolski	p							2.44											
		Informacja o pociągu								IC I-16191 I-16190 2 R K 1									D83 KD-76700 E 2 Ⓓ		
km																					
0	0	**OSTRÓW WIELKOPOLSKI**	o							2.45											
5,282	5,282	Topola Osiedle								⟨											
10,407	10,407	Tarchały Wielkie								⟨											
13,122	13,122	**Odolanów**								⟨											
17,359	17,359	Garki								⟨											
20,484	20,484	Granowiec								⟨											
25,037	25,037	Sośnie Ostrowskie								⟨											
30,668	30,668	Pawłów Wielkopolski								⟨											
31,900	31,900	*Granica Województwa*								⟨											
33,668	33,668	**Międzybórz Sycowski**								⟨											
38,980	38,980	Bukowina Sycowska								⟨											
47,682	47,682	**Twardogóra**								⟨											
53,946	53,946	**Grabowno Wielkie**	p							⟨											
		Poznań Główny	o							⟨											
		Krotoszyn	p							3.08											
	0	**KROTOSZYN**	o							3.09									5.00		
	7,353	Zduny								|								5.06		
	8,034	*Granica Województwa*								|								|		
	9,309	Cieszków								|								5.09		
	22,072	**Milicz**	p							3.23									5.16		
			o							3.24									5.17		
	27,151	Wierzchowice ▲								|								5.21		
	31,147	Krośnice								|								5.24		
	39,399	Bukowice Trzebnickie								|								5.30		
	46,315	**Grabowno Wielkie**	p							|								5.35		
53,946	53,946	**Grabowno Wielkie**	o							|								5.36		
62,749	62,749	Dobroszyce								|								5.42		
67,193	67,193	Dąbrowa Oleśnicka								|								|		
68,852	68,860	Oleśnica Rataje								3.48									5.48		
⟨	71,590	**Oleśnica**	p							⟨									5.52		
				1	2	3	4	5	6	7	8	9	10	11	12	13	14	15	16	17	18

				1	2	3	4	5	6	7	8	9	10	11	12	13	14	15	16	17	18
		Częstochowa	*o*																⟨		
		Lubliniec	*o*																⟨		
		Kluczbork	*p*																⟨		
		Informacja o pociągu		**D8**						***IC***	**D8**	**D83**			**D80**	**D83**	**D70**	**D8**	**D83**		**D80**
				KD-69900						**I-16190**	KD-69902	KD-69701			R-60561	KD-69705	KD-69351	KD-69904	KD-76701		R-60563
				KD-69901						**I-16191**	KD-69903	KD-69700			R-60560	KD-69704	KD-69350	KD-69905	KD-76700		R-60562
				🚌 2						2 Ⓡ	🚌 2	E 2			E 2	E 2	E 2	🚌 2	E 2		E 2
				♿ 🚲 ✻						🛏 🚲 ✻	♿ 🚲 ✻	♿ 🚲 ✻			♿ 🚲 ✻	♿ 🚲 ✻	♿ 🚲 ✻	♿ 🚲 ✻	♿ 🚲 ✻		♿ 🚲 ✻
km				©						**K** **1**	Ⓓ	Ⓓ			Ⓓ	©	Ⓓ	① - ⑥	Ⓓ		
0		**KLUCZBORK**	o							⟨					3.43				⟨		4.51
4,586		Smardy	↓							⟨					3.50				⟨		4.57
12,046		**Wołczyn**								⟨					4.00				⟨		5.08
17,086		Wierzbica Górna								⟨					4.07				⟨		5.16
24,149		Domaszowice								⟨					4.17				⟨		5.26
30,347		Gręboszów	↓							⟨					4.24				⟨		5.33
36,343		**Namysłów**	p							⟨					4.32				⟨		5.41
			o							⟨					4.42				⟨		5.42
40,968		Wilków Namysłowski								⟨					4.48				⟨		5.50
47,658		*Granica Województwa*	↓							⟨					|				⟨		|
49,751		**Bierutów**	p							⟨					5.00				⟨		6.01
			o							⟨					5.00				⟨		6.02
54,466		Solniki Wielkie ▲	↓							⟨					5.06				⟨		6.08
63,568		**Oleśnica**	p							⟨					5.14				⟨		6.16
⟨	71,590	**Oleśnica**	o							⟨		4.15			5.15	5.15			6.00		6.18
76,472	79,617	Borowa Oleśnicka	↓							|		4.21			5.21	5.21			6.06		6.24
82,383	85,528	Długołęka								|		4.26			5.25	5.25			6.11		6.29
84,832	87,977	Mirków	↓							|		4.29			5.28	5.28			6.13		6.31
88,497	91,642	**Wrocław Psie Pole**	p							|		4.32			5.32	5.32			6.16		6.34
		Trzebnica	*204 o*	0.09						⟨	4.00	⟨			⟨	⟨		5.26	⟨		⟨
		Wrocław Psie Pole	*204 p*	0.27						⟨	4.25	⟨			⟨	⟨		5.51	⟨		⟨
88,497	91,642	**Wrocław Psie Pole**	204 o	0.27						|	4.26	4.33			5.33	5.33		5.52	6.17		6.35
91,364	94,509	**Wrocław Sołtysowice**	204, 205 p	0.30						|	4.29	4.35			5.35	5.35		5.56	6.19		6.37
		Jelcz-Laskowice	*205 o*	⟨						⟨	⟨	⟨			⟨	⟨	5.12	⟨	⟨		⟨
		Wrocław Sołtysowice	*205 p*	⟨						⟨	⟨	⟨			⟨	⟨	5.44	⟨	⟨		⟨
91,364	94,509	**Wrocław Sołtysowice**	204, 205 o	0.31						|	4.30	4.36			5.36	5.36	5.44	5.57	6.20		6.38
95,291	98,436	**Wrocław Nadodrze**	204, 205 p	0.35						**4.07**	4.34	4.40			5.40	5.40	5.48	6.01	6.24		6.42
			o	0.36						**4.08**	4.34	4.41			5.41	5.41	5.49	6.02	6.25		6.44
96,676	99,821	Wrocław Szczepin	204, 205 ↓	|						|	4.37	4.44			5.43	5.43	5.52	6.04	6.27		6.47
98,225	101,370	Wrocław Mikołajów	204, 205, 280 ↓	0.41						|	4.40	4.47			5.47	5.47	5.55	6.08	6.30		6.52
102,196	105,341	**WROCŁAW GŁÓWNY**	204, 205, 280 p	0.46						**4.16**	4.45	4.52			5.52	5.52	6.00	6.13	6.35		6.57
		Wrocław Główny	*215, 223, 240, 260 o*							**4.45**	4.48	4.56						6.22	6.49		
		*Jelcz-Laskowice / Świdnica M.**	*215 p*							⟨	⟨	5.25						7.41*	7.22		
		Jelenia Góra	*240 p*							**6.42**											
		Szklarska Poręba Górna	*240 p*							**7.51**											

IC KARKONOSZE — do Sobótki Zachodniej

KAROLINA

DKA

1 kursuje codziennie od 15/16.XII;

DKA - Dolnośląskie Koleje Aglomeracyjne

▲ **Przystanki na żądanie**: Wierzchowice, Solniki Wielkie

Zasady korzystania z przystanków na żądanie na str. 117

200 OSTRÓW WIELKOPOLSKI - GRABOWNO WIELKIE KROTOSZYN - OLEŚNICA - WROCŁAW KLUCZBORK - NAMYSŁÓW

		Ełk	o																	
		Białystok	o																	
		Warszawa Wschodnia	o											4.04						
		Warszawa Centralna	o								⟨			4.14						
		Poznań Główny	o								4.58			⟨						
		Ostrów Wielkopolski	p								6.40			7.14						
		Informacja o pociągu			D82	D81	D83	D83			PKM4			*IC*					D82	
					R-76531						KW-87800			I-1621					R-76533	
					R-76530	KD-66244	KD-76702	KD-60700			KW-87801			I-1620					R-76532	
					E 2		E 2	E 2			E 2			E 1-2 Ⓡ					E 2	
					♿🚲✻		♿🚲✻	♿🚲✻			♿🚲✻			♿✂🚲✻					♿🚲✻	
km											1			K					Ⓓ	
0	0	**OSTRÓW WIELKOPOLSKI**	o		5.27						6.42			7.16					7.40	
5,282	5,282	Topola Osiedle			5.32						6.47								7.45	
10,407	10,407	Tarchały Wielkie			5.36						6.51								7.49	
13,122	13,122	**Odolanów**			5.39						6.54								7.52	
17,359	17,359	Garki			5.42						p								7.55	
20,484	20,484	Granowiec			5.46														7.59	
25,037	25,037	Sośnie Ostrowskie			5.50						z Krzyża								8.08	
30,668	30,668	Pawłów Wielkopolski			5.54														8.13	
31,900	31,900	*Granica Województwa*			|									|				|	
33,668	33,668	**Międzybórz Sycowski**			6.04														8.16	
38,980	38,980	Bukowina Sycowska			6.08														8.20	
47,682	47,682	**Twardogóra**			6.15									7.47					8.27	
53,946	53,946	**Grabowno Wielkie**	p		6.21														8.33	
		Poznań Główny	o		⟨									⟨					⟨	
		Krotoszyn	p		⟨									|					⟨	
	0	**KROTOSZYN**	o		⟨		6.16							⟨					⟨	
	7,353	Zduny			⟨		6.22							⟨					⟨	
	8,034	*Granica Województwa*			⟨		|						⟨					⟨	
	9,309	Cieszków			⟨		6.24							⟨					⟨	
	22,072	**Milicz**	p		⟨		6.32							⟨					⟨	
			o		⟨		6.33	6.33						⟨					⟨	
	27,151	Wierzchowice ▲			⟨		|	|						⟨					⟨	
	31,147	Krośnice			⟨		6.39	6.39						⟨					⟨	
	39,399	Bukowice Trzebnickie			⟨		6.45	6.45						⟨					⟨	
	46,315	**Grabowno Wielkie**	p		⟨		6.49	6.49						⟨					⟨	
53,946	53,946	**Grabowno Wielkie**	o		6.22		6.50	6.50						|					8.34	
62,749	62,749	Dobroszyce			6.28		6.56	6.56						|					8.39	
67,193	67,193	Dąbrowa Oleśnicka			6.32		|	|						|					8.43	
68,852	68,860	Oleśnica Rataje			6.35	6.53	7.02	7.02						8.03					8.45	
⟨	71,590	**Oleśnica**	p		6.40	7.03	⟨	⟨						⟨					8.49	
				1	2	3	4	5	6	7	8	9	10	11	12	13	14	15	16	17	18

km		Informacja o pociągu		1	2	3	4	5	6	7	8	9	10	11	12	13	14	15	16	17	18
		Częstochowa	o			⟨	⟨	⟨	⟨						⟨					⟨	
		Lubliniec	o			⟨	⟨	⟨	⟨						⟨					⟨	
		Kluczbork	p			⟨	⟨	⟨	⟨						⟨					⟨	
				D70	**D8**	**D82**	**D81**	**D83**	**D83**			**D80**	**D8**	**D70**	***IC***	**D83**		**D80**	**D8**	**D82**	
				KD-69353	KD-69906	R-76531		KD-76702	KD-60700			R-60565	KD-69908	KD-69355	**I-1620**	KD-69711		R-60567	KD-69910	R-76533	
				KD-69352	KD-69907	R-76530	KD-66244	KD-76703	KD-60701			R-60564	KD-69909	KD-69354	**I-1621**	KD-69710		R-60566	KD-69911	R-76532	
				E 2	2	E 2		E 2	E 2			E 2	2	E 2	E 1-2 Ⓡ	E 2		E 2	2	E 2	
				♿🚲✻	♿🚲✻	♿🚲✻		♿🚲✻	♿🚲✻			♿🚲✻	♿🚲✻	♿🚲✻	♿✕🚲✻ K	♿🚲✻		♿🚲✻	♿🚲✻	♿🚲✻	
							Ⓒ	Ⓒ	Ⓓ				Ⓓ	Ⓓ		Ⓓ		Ⓓ		Ⓓ	
0		**KLUCZBORK**	o			⟨	⟨	⟨	⟨			6.14			⟨			⌇ 7.09		⟨	
4,586		Smardy				⟨	⟨	⟨	⟨			6.20			⟨			⌇ 7.15		⟨	
12,046		**Wołczyn**				⟨	⟨	⟨	⟨			6.31			⟨			⌇ 7.26		⟨	
17,086		Wierzbica Górna				⟨	⟨	⟨	⟨			6.38			⟨			⌇ 7.34		⟨	
24,149		Domaszowice				⟨	⟨	⟨	⟨			6.48			⟨			⌇ 7.44		⟨	
30,347		Gręboszów				⟨	⟨	⟨	⟨			6.55			⟨			⌇ 7.51		⟨	
36,343		**Namysłów**	p			⟨	⟨	⟨	⟨			7.03			⟨			⌇ 7.59		⟨	
			o			⟨	⟨	⟨	⟨			7.03			⟨			⌇ 7.59		⟨	
40,968		Wilków Namysłowski				⟨	⟨	⟨	⟨			7.10			⟨			⌇ 8.06		⟨	
47,658		*Granica Województwa*				⟨	⟨	⟨	⟨			|			⟨			⌇ |		⟨	
49,751		**Bierutów**	p			⟨	⟨	⟨	⟨			7.22			⟨			⌇ 8.17		⟨	
			o			⟨	⟨	⟨	⟨			7.22			⟨			⌇ 8.18		⟨	
54,466		Solniki Wielkie ▲				⟨	⟨	⟨	⟨			7.28			⟨			⌇ 8.23		⟨	
63,568		**Oleśnica**	p			⟨	⟨	⟨	⟨			7.36			⟨			⌇ 8.32		⟨	
⟨ 71,590		**Oleśnica**	o			6.50	⌇ **7.04**	⟨	⟨			7.37			⟨	⌇ 8.08		⌇ 8.33		⌇ 8.57	
76,472	79,617	Borowa Oleśnicka				6.56	⟨	⌇ |	⌇ |			7.43			|	⌇ 8.15		⌇ 8.39		⌇ 9.04	
82,383	85,528	Długołęka				7.02		⌇ 7.13	⌇ 7.13			7.48			|	⌇ 8.19		⌇ 8.44		⌇ 9.08	
84,832	87,977	Mirków				7.05		⌇ |	⌇ |			7.51			|	⌇ 8.22		⌇ 8.47		⌇ 9.11	
88,497	91,642	**Wrocław Psie Pole**	p			7.08		⌇ 7.18	⌇ 7.18			7.54			|	⌇ 8.25		⌇ 8.50		⌇ 9.14	
		Trzebnica	*204* o		6.31	⟨		⟨	⟨			⟨	⌇ 7.37		⟨	⟨		⟨	8.44	⟨	
		Wrocław Psie Pole	*204* p		6.56	⟨		⟨	⟨			⟨	⌇ 8.02		⟨	⟨		⟨	9.09	⟨	
88,497	91,642	**Wrocław Psie Pole**	204 o		6.57	7.08		⌇ 7.18	⌇ 7.18			7.54	⌇ 8.02		|	⌇ 8.26		⌇ 8.51	9.09	⌇ 9.14	
91,364	94,509	**Wrocław Sołtysowice**	204, 205 p		7.00	7.11		⌇ 7.21	⌇ 7.21			7.57	⌇ 8.06		|	⌇ 8.28		⌇ 8.53	9.12	⌇ 9.17	
		Jelcz-Laskowice	*205* o	6.18	⟨	⟨		⟨	⟨			⟨	⟨	⌇ 7.40	⟨	⟨		⟨	⟨	⟨	
		Wrocław Sołtysowice	*205* p	6.50	⟨	⟨		⟨	⟨			⟨	⟨	⌇ 8.12	⟨	⟨		⟨	⟨	⟨	
91,364	94,509	**Wrocław Sołtysowice**	204, 205 o	6.51	7.00	7.11		⌇ 7.21	⌇ 7.21			7.57	⌇ 8.06	⌇ 8.13	|	⌇ 8.29		⌇ 8.54	9.13	⌇ 9.19	
95,291	98,436	**Wrocław Nadodrze**	204, 205 p	6.55	7.04	7.16		⌇ 7.25	⌇ 7.25			8.02	⌇ 8.11	⌇ 8.17	**8.23**	⌇ 8.33		⌇ 8.58	9.17	⌇ 9.23	
			o	6.57	7.05	7.18		⌇ 7.28	⌇ 7.28			8.04	⌇ 8.12	⌇ 8.18	**8.24**	⌇ 8.34		⌇ 8.58	9.19	⌇ 9.24	
96,676	99,821	Wrocław Szczepin	204, 205	7.00	7.08	7.21		⌇ |	⌇ |			8.07	⌇ 8.15	⌇ 8.21	|	⌇ 8.36		⌇ 9.02	9.21	⌇ 9.27	
98,225	101,370	Wrocław Mikołajów	204, 205, 280	7.03	7.14	7.24		⌇ 7.33	⌇ 7.33			8.11	⌇ 8.19	⌇ 8.24	**8.29**	⌇ 8.39		⌇ 9.07	9.25	⌇ 9.30	
102,196	105,341	**WROCŁAW GŁÓWNY**	204, 205, 280 p	7.09	7.20	7.30		⌇ 7.38	⌇ 7.38			8.17	⌇ 8.24	⌇ 8.29	**8.34**	⌇ 8.44		⌇ 9.12	9.30	⌇ 9.36	
		Wrocław Główny	*215, 223, 240, 260* o		7.26				⌇ 7.45							⌇ 8.51			9.35		
		*Jelcz-Laskowice / Świdnica M.**	*215* p		8.31*				⌇ 8.14							⌇ 9.20			10.55*		
		Jelenia Góra	*240* p																⟨		
		Szklarska Poręba Górna	*240* p																		

SZCZUPAK (kolumny 5–6)

IC ASNYK (kolumna 12)

RADUNIA (kolumny 2–3)

DKA (kolumny 1, 10–11)

cd. tab. 208

do Sycowa

do Bielawy Zachodniej

1 kursuje w Ⓓ oprócz 23.XII - 3.I;

Zastępcza Komunikacja Autobusowa
Lokalizacje przystanków ZKA na str. 37

DKA - Dolnośląskie Koleje Aglomeracyjne

▲ **Przystanki na żądanie**: Wierzchowice, Solniki Wielkie
Zasady korzystania z przystanków na żądanie na str. 117

200 OSTRÓW WIELKOPOLSKI - GRABOWNO WIELKIE KROTOSZYN - OLEŚNICA - WROCŁAW KLUCZBORK - NAMYSŁÓW

		Ełk	o																		
		Białystok	o																	6.14	
		Warszawa Wschodnia	o	4.09						6.04										7.59	
		Warszawa Centralna	o	4.20						6.14										8.14	
		Poznań Główny	o	⟨						⟨						8.56				⟨	
		Ostrów Wielkopolski	p	7.46						9.14						10.32				11.11	
		Informacja o pociągu		*IC* I-16109 1-2 R K 1		D83 KD-76704 E 2				*IC* I-1623 I-1622 E 1-2 R K						PKM4 KW-77570 KW-77571 E 2		D81 KD-66710	D83 KD-76708 KD-76706 E 2	*IC* I-1625 I-1624 E 1-2 R K	
km																					
0	0	**OSTRÓW WIELKOPOLSKI**	o	8.00						9.17						10.34				11.12	
5,282	5,282	Topola Osiedle		|						|					10.39				⟨	
10,407	10,407	Tarchały Wielkie		|						|					10.43				⟨	
13,122	13,122	**Odolanów**		|						|					10.47				⟨	
17,359	17,359	Garki		|						|					p				⟨	
20,484	20,484	Granowiec		|						|									⟨	
25,037	25,037	Sośnie Ostrowskie		|						|									⟨	
30,668	30,668	Pawłów Wielkopolski		|						|									⟨	
31,900	31,900	*Granica Województwa*		|						|									⟨	
33,668	33,668	**Międzybórz Sycowski**		|						|									⟨	
38,980	38,980	Bukowina Sycowska		|						|									⟨	
47,682	47,682	**Twardogóra**		8.51						9.51										⟨	
53,946	53,946	**Grabowno Wielkie**	p	|						|									⟨	
		Poznań Główny	o	⟨						⟨										⟨	
		Krotoszyn	p	|						|									11.34	
	0	**KROTOSZYN**	o	⟨		8.32				⟨									11.15	11.35	
	7,353	Zduny		⟨		8.38				⟨									11.21	|	
	8,034	*Granica Województwa*		⟨		|				⟨									|	|	
	9,309	Cieszków		⟨		8.41				⟨									11.23	|	
	22,072	**Milicz**	p	⟨		8.49				⟨									11.31	11.50	
			o	⟨		8.50				⟨									11.32	11.51	
	27,151	Wierzchowice ▲		⟨		|				⟨									|	|	
	31,147	Krośnice		⟨		8.56				⟨									11.38	|	
	39,399	Bukowice Trzebnickie		⟨		9.02				⟨									11.44	|	
	46,315	**Grabowno Wielkie**	p	⟨		9.07				⟨									11.49	|	
53,946	53,946	**Grabowno Wielkie**	o	|		9.07				|								11.49	|	
62,749	62,749	Dobroszyce		|		9.17				|								11.56	|	
67,193	67,193	Dąbrowa Oleśnicka		|		|				|								|	|	
68,852	68,860	Oleśnica Rataje		9.06		9.26				10.08								11.57	12.01	12.14	
⟨	71,590	**Oleśnica**	p	⟨		⟨				⟨								12.07	⟨	⟨	
				1	2	3	4	5	6	7	8	9	10	11	12	13	14	15	16	17	18

km				1	2	3	4	5	6	7	8	9	10	11	12	13	14	15	16	17	18
		Częstochowa	*o*	⟨		⟨				⟨								⟨	⟨	⟨	
		Lubliniec	*o*	⟨		⟨		6.52		⟨								⟨	⟨	⟨	
		Kluczbork	*p*	⟨		⟨		7.37		⟨								⟨	⟨	⟨	
		Informacja o pociągu		*IC* I-16108 I-16109 1-2 ℝ ✕ ✻ K 1	D70 KD-69357 KD-69356 E 2 ♿ 🚲 ✻	D83 KD-76704 KD-76705 E 2 ♿ 🚲 ✻		D80 R-46541 R-46540 E 2		*IC* I-1622 I-1623 E 1-2 ℝ ♿ ✕ 🚲 ✻ K	D70 KD-69359 KD-69358 E 2 ♿ 🚲 ✻ Ⓓ		D8 KD-69912 KD-69913 🛏 2 ♿ 🚲 ✻		D83 KD-66309 KD-66308 E 2 ♿ 🚲 ✻ Ⓓ		D70 KD-69361 KD-69360 E 2 ♿ 🚲 ✻	D81 KD-66710 🚌	D83 KD-76708/9 KD-76706/7 E 2 ♿ 🚲 ✻ 2	*IC* I-1624 I-1625 E 1-2 ℝ ♿ ✕ 🚲 ✻ K	D8 KD-69914 KD-69915 🛏 2 ♿ 🚲 ✻ Ⓓ
0		**KLUCZBORK**	o	⟨		⟨		8.05		⟨								⟨	⟨	⟨	
4,586		Smardy		⟨		⟨		8.11		⟨								⟨	⟨	⟨	
12,046		**Wołczyn**		⟨		⟨		8.22		⟨								⟨	⟨	⟨	
17,086		Wierzbica Górna		⟨		⟨		8.29		⟨								⟨	⟨	⟨	
24,149		Domaszowice		⟨		⟨		8.39		⟨								⟨	⟨	⟨	
30,347		Gręboszów		⟨		⟨		8.46		⟨								⟨	⟨	⟨	
36,343		**Namysłów**	p	⟨		⟨		8.55		⟨								⟨	⟨	⟨	
			o	⟨		⟨		9.00		⟨								⟨	⟨	⟨	
40,968		Wilków Namysłowski		⟨		⟨		9.06		⟨								⟨	⟨	⟨	
47,658		*Granica Województwa*		⟨		⟨		|		⟨								⟨	⟨	⟨	
49,751		**Bierutów**	p	⟨		⟨		9.18		⟨								⟨	⟨	⟨	
			o	⟨		⟨		9.19		⟨								⟨	⟨	⟨	
54,466		Solniki Wielkie ▲		⟨		⟨		9.24		⟨								⟨	⟨	⟨	
63,568		**Oleśnica**	p	⟨		⟨		9.33		⟨								⟨	⟨	⟨	
⟨ 71,590		**Oleśnica**	o	⟨		⟨		9.41		⟨					⌇ 11.11			**12.08**	⟨	⟨	
76,472	79,617	Borowa Oleśnicka		⌇ |		|		9.48		|				⌇ 11.17			⟨	|	|	
82,383	85,528	Długołęka		⌇ |		9.36		9.53		|				⌇ 11.21			***cd. tab. 208***	12.11	|	
84,832	87,977	Mirków		⌇ |		|		9.56		|				⌇ 11.24				|	|	
88,497	91,642	**Wrocław Psie Pole**	p	⌇ |		9.40		9.59		|				⌇ 11.27				12.16	|	
		Trzebnica	*204 o*	⟨		⟨		⟨		⟨			10.39		⟨				⟨	⟨	⌇ 12.14
		Wrocław Psie Pole	*204 p*	⟨		⟨		⟨		⟨			11.04		⟨				⟨	⟨	⌇ 12.40
88,497	91,642	**Wrocław Psie Pole**	204 o	⌇ |		9.41		9.59		|		11.04		⌇ 11.27				12.16	|	⌇ 12.40
91,364	94,509	**Wrocław Sołtysowice**	204, 205 p	⌇ |		9.43		10.02		|		11.08		⌇ 11.30				12.19	|	⌇ 12.43
		Jelcz-Laskowice	*205 o*	⟨	8.55	⟨		⟨		⟨	⌇ 10.03		⟨		⟨		11.17		⟨	⟨	⟨
		Wrocław Sołtysowice	*205 p*	⟨	9.31	⟨		⟨		⟨	⌇ 10.35		⟨		⟨		11.54		⟨	⟨	⟨
91,364	94,509	**Wrocław Sołtysowice**	204, 205 o	⌇ |	9.32	9.44		10.03		|	⌇ 10.36		11.08		⌇ 11.30		11.54		12.19	|	⌇ 12.43
95,291	98,436	**Wrocław Nadodrze**	204, 205 p	⌇ **9.30**	9.36	9.48		10.07		**10.27**	⌇ 10.40		11.12		⌇ 11.34		11.58		12.24	**12.32**	⌇ 12.48
			o	⌇ **9.31**	9.37	9.49		10.08		**10.28**	⌇ 10.41		11.14		⌇ 11.35		12.00		12.26	**12.33**	⌇ 12.49
96,676	99,821	Wrocław Szczepin	204, 205	⌇ |	9.39	|		10.11		|	⌇ 10.44		11.17		⌇ 11.38		12.03		|	|	⌇ 12.52
98,225	101,370	Wrocław Mikołajów	204, 205, 280	⌇ **9.36**	9.42	9.54		10.14		**10.33**	⌇ 10.47		11.20		⌇ 11.41		12.06		12.32	**12.38**	⌇ 12.55
102,196	105,341	**WROCŁAW GŁÓWNY**	204, 205, 280 p	⌇ **9.41**	9.47	9.59		10.19		**10.39**	⌇ 10.52		11.26		⌇ 11.46		12.11		12.38	**12.44**	⌇ 13.00
		Wrocław Główny	*215, 223, 240, 260 o*			10.03													⌇ 12.44		
		*Jelcz-Laskowice / Świdnica M.**	*215 p*			10.32													⌇ 13.17		
		Jelenia Góra	*240 p*																		
		Szklarska Poręba Górna	*240 p*																		

IC PORAŻIŃSKA — BARYCZ — IC BACZYŃSKI — BARYCZ — IC KRASIŃSKI

DKA — DKA — DKA — do Sycowa

1 kursuje w ① i ⑥ oraz 7.I oprócz 16.XII, 6.I (do 11.I w ⑥ Warszawa Wschodnia odj. 4.39, Warszawa Centralna 4.52, Ostrów Wielkopolski przyj. 7.59, a w dniach 23, 30.XII, 7.I Warszawa Wschodnia odj. 4.34, Warszawa Centralna 4.44, Ostrów Wielkopolski przyj. 7.59);

2 do Wrocławia Głównego kursuje codziennie, a do Jelcza-Laskowic w Ⓓ;

Zastępcza Komunikacja Autobusowa
Lokalizacje przystanków ZKA na str. 37

DKA - Dolnośląskie Koleje Aglomeracyjne

▲ **Przystanki na żądanie**: Wierzchowice, Solniki Wielkie
Zasady korzystania z przystanków na żądanie na str. 117

200 OSTRÓW WIELKOPOLSKI - GRABOWNO WIELKIE / KROTOSZYN - OLEŚNICA - WROCŁAW / KLUCZBORK - NAMYSŁÓW

		Ełk	o								6.49									
		Białystok	o								8.14									
		Warszawa Wschodnia	o								9.59									
		Warszawa Centralna	o								10.14									
		Poznań Główny	o								⟨									
		Ostrów Wielkopolski	p								13.13									
		Informacja o pociągu						D82		IC	D83									D82
								R-76535		I-5621										R-76537
								R-76534		I-5620	KD-76710									R-76536
								E 2		E 1-2 R	E 2									E 2
								♿ 🚲 ✻		♿ ✕ 🚲 ✻	♿ 🚲 ✻									♿ 🚲 ✻
	km									K										Ⓓ
0	0	**OSTRÓW WIELKOPOLSKI**	o					12.31		13.14										14.50
5,282	5,282	Topola Osiedle						12.36		|										14.55
10,407	10,407	Tarchały Wielkie						12.40		|										14.59
13,122	13,122	**Odolanów**						12.43		|										15.02
17,359	17,359	Garki						12.46		|										15.06
20,484	20,484	Granowiec						12.49		|										15.09
25,037	25,037	Sośnie Ostrowskie						12.53		|										15.13
30,668	30,668	Pawłów Wielkopolski						12.58		|										15.18
31,900	31,900	*Granica Województwa*						|		|									|
33,668	33,668	**Międzybórz Sycowski**						13.01		|										15.21
38,980	38,980	Bukowina Sycowska						13.06		|										15.26
47,682	47,682	**Twardogóra**	▼					13.13		13.48										15.33
53,946	53,946	**Grabowno Wielkie**	p					13.19		|										15.38
		Poznań Główny	o					⟨		⟨										⟨
		Krotoszyn	p					⟨		|										⟨
	0	**KROTOSZYN**	o					⟨		⟨	13.33									⟨
	7,353	Zduny						⟨		⟨	13.39									⟨
	8,034	*Granica Województwa*						⟨		⟨	|									⟨
	9,309	Cieszków	▼					⟨		⟨	13.41									⟨
	22,072	**Milicz**	p					⟨		⟨	13.49									⟨
			o					⟨		⟨	13.50									⟨
	27,151	Wierzchowice ▲						⟨		⟨	13.54									⟨
	31,147	Krośnice						⟨		⟨	13.57									⟨
	39,399	Bukowice Trzebnickie	▼					⟨		⟨	14.03									⟨
	46,315	**Grabowno Wielkie**	p					⟨		⟨	14.08									⟨
53,946	53,946	**Grabowno Wielkie**	o					13.20		|	14.09									15.39
62,749	62,749	Dobroszyce						13.25		|	14.15									15.46
67,193	67,193	Dąbrowa Oleśnicka						13.29		|	|									15.50
68,852	68,860	Oleśnica Rataje	▼					13.31		14.04	14.21									15.52
⟨	71,590	**Oleśnica**	p					13.35		⟨	⟨									15.56
				1	2	3	4	5	6	7	8	9	10	11	12	13	14	15	16	17	18

				1	2	3	4	5	6	7	8	9	10	11	12	13	14	15	16	17	18
		Częstochowa	*o*						⟨		⟨	⟨									⟨
		Lubliniec	*o*		10.40				⟨		⟨	⟨							13.35		⟨
		Kluczbork	*p*		11.22				⟨		⟨	⟨							14.19		⟨
		Informacja o pociągu		**D70** KD-69363 KD-69362 E 2 ♿🚲✻ Ⓓ	**D80** R-46543 R-46542 E 2 ♿🚲✻			**D8** KD-69916 KD-69917 🚌 2 ♿🚲✻	**D82** R-76535 R-76534 E 2 ♿🚲✻		***IC*** **I-5620** **I-5621** E 1-2 Ⓡ ♿✕🚲✻ **K**	**D83** KD-76710 KD-76711 E 2 ♿🚲✻	**D70** KD-69365 KD-69364 E 2 ♿🚲✻	**D80** R-66253 R-66252 E 2 ♿🚲✻	**D8** KD-69918 KD-69919 🚌 2 ♿🚲✻ Ⓓ			**D70** KD-69367 KD-69366 E 2 ♿🚲✻	**D80** R-46545 R-46544 E 2 ♿🚲✻	**D8** KD-69922 KD-69923 🚌 2 ♿🚲✻	**D82** R-76537 R-76536 E 2 ♿🚲✻ Ⓓ
	km																				
	0	**KLUCZBORK**	o		11.27				⟨		⟨	⟨							14.21		⟨
	4,586	Smardy			11.33				⟨		⟨	⟨							14.28		⟨
	12,046	**Wołczyn**			11.44				⟨		⟨	⟨							14.38		⟨
	17,086	Wierzbica Górna			11.51				⟨		⟨	⟨							14.46		⟨
	24,149	Domaszowice			12.01				⟨		⟨	⟨							14.55		⟨
	30,347	Gręboszów			12.08				⟨		⟨	⟨							15.02		⟨
	36,343	**Namysłów**	p		12.16				⟨		⟨	⟨							15.10		⟨
			o		12.17				⟨		⟨	⟨		14.01					15.10		⟨
	40,968	Wilków Namysłowski			12.24				⟨		⟨	⟨		14.08					15.17		⟨
	47,658	*Granica Województwa*			|				⟨		⟨	⟨		|					|		⟨
	49,751	**Bierutów**	p		12.36				⟨		⟨	⟨		14.19					15.28		⟨
			o		12.36				⟨		⟨	⟨		14.19					15.28		⟨
	54,466	Solniki Wielkie ▲			12.42				⟨		⟨	⟨		14.25					15.34		⟨
	63,568	**Oleśnica**	p		12.50				⟨		⟨	⟨		14.33					15.42		⟨
⟨	71,590	**Oleśnica**	o		12.51				13.43		⟨	⟨		14.37					15.44		⌇ 16.04
76,472	79,617	Borowa Oleśnicka			12.57				13.49		|	|		14.44					15.50		⌇ 16.11
82,383	85,528	Długołęka			13.02				13.54		|	14.31		14.49					15.55		⌇ 16.16
84,832	87,977	Mirków			13.05				13.56		|	|		14.52					15.57		⌇ 16.19
88,497	91,642	**Wrocław Psie Pole**	p		13.08				13.59		|	14.36		14.55					16.00		⌇ 16.22
		Trzebnica	*204 o*		⟨			13.20	⟨		⟨	⟨		⟨	⌇ 14.38				⟨	15.44	⟨
		Wrocław Psie Pole	*204 p*		⟨			13.45	⟨		⟨	⟨		⟨	⌇ 15.03				⟨	16.09	⟨
88,497	91,642	**Wrocław Psie Pole**	204 o		13.08			13.46	14.00		|	14.36		14.55	⌇ 15.04				16.01	16.10	⌇ 16.23
91,364	94,509	**Wrocław Sołtysowice**	204, 205 p		13.11			13.49	14.02		|	14.39		14.58	⌇ 15.07				16.04	16.13	⌇ 16.25
		Jelcz-Laskowice	*205 o*	⌇ 12.32	⟨			⟨	⟨		⟨	⟨	14.08	⟨	⟨			15.19	⟨	⟨	⟨
		Wrocław Sołtysowice	*205 p*	⌇ 13.05	⟨			⟨	⟨		⟨	⟨	14.47	⟨	⟨			15.57	⟨	⟨	⟨
91,364	94,509	**Wrocław Sołtysowice**	204, 205 o	⌇ 13.05	13.12			13.50	14.03		|	14.39	14.47	14.58	⌇ 15.07			15.58	16.04	16.13	⌇ 16.26
95,291	98,436	**Wrocław Nadodrze**	204, 205 p	⌇ 13.10	13.16			13.54	14.07		**14.22**	14.43	14.51	15.03	⌇ 15.11			16.02	16.09	16.17	⌇ 16.30
			o	⌇ 13.11	13.17			13.55	14.08		**14.23**	14.44	14.52	15.04	⌇ 15.12			16.03	16.09	16.18	⌇ 16.31
96,676	99,821	Wrocław Szczepin	204, 205	⌇ 13.14	13.19			13.57	14.11		|	|	14.55	15.07	⌇ 15.15			16.05	16.12	16.21	⌇ 16.34
98,225	101,370	Wrocław Mikołajów	204, 205, 280	⌇ 13.17	13.22			14.00	14.15		**14.28**	14.49	14.58	15.10	⌇ 15.22			16.08	16.18	16.24	⌇ 16.37
102,196	105,341	**WROCŁAW GŁÓWNY**	204, 205, 280 p	⌇ 13.22	13.27			14.05	14.21		**14.34**	14.55	15.03	15.16	⌇ 15.29			16.13	16.24	16.30	⌇ 16.43
		Wrocław Główny	*215, 223, 240, 260 o*									15.09			⌇ 15.34					16.34	
		*Jelcz-Laskowice / Świdnica M.**	*215 p*									15.38			⌇ 16.45*					17.47*	
		Jelenia Góra	*240 p*																	⟨	
		Szklarska Poręba Górna	*240 p*																		

IC SŁOWACKI — ***OKOŃ***

DKA — ***do Jawora***

DKA - Dolnośląskie Koleje Aglomeracyjne

▲ **Przystanki na żądanie**: Wierzchowice, Solniki Wielkie

Zasady korzystania z przystanków na żądanie na str. 117

200 OSTRÓW WIELKOPOLSKI - GRABOWNO WIELKIE - KROTOSZYN - OLEŚNICA - WROCŁAW - KLUCZBORK - NAMYSŁÓW

		Ełk	o											12.14							
		Białystok	o											13.59							
		Warszawa Wschodnia	o											14.14							
		Warszawa Centralna	o											⟨							
		Poznań Główny	o																		
		Ostrów Wielkopolski	p											17.09							
		Informacja o pociągu			D83					D82	D82			*IC*				D83			
					KD-76712					R-76539	R-76539			I-1629				KD-76716			
										R-76538	R-76538			I-1628				KD-76718			
					E 2					E 2	E 2			E 1-2 ⓡ				E 2			
					♿🚲✻					♿🚲✻	♿🚲✻			♿✂🚲✻				♿🚲✻			
	km									3	1			K							
0	0	**OSTRÓW WIELKOPOLSKI**	o							16.33	16.36			17.10							
5,282	5,282	Topola Osiedle								16.38	16.40			⟨							
10,407	10,407	Tarchały Wielkie								16.42	16.44			⟨							
13,122	13,122	**Odolanów**								16.45	16.47			⟨							
17,359	17,359	Garki								16.48	16.50			⟨							
20,484	20,484	Granowiec								16.51	16.53			⟨							
25,037	25,037	Sośnie Ostrowskie								16.55	16.57			⟨							
30,668	30,668	Pawłów Wielkopolski								17.00	17.01			⟨							
31,900	31,900	*Granica Województwa*								|	|			⟨							
33,668	33,668	**Międzybórz Sycowski**								17.04	17.04			⟨							
38,980	38,980	Bukowina Sycowska								17.08	17.09			⟨							
47,682	47,682	**Twardogóra**								17.16	17.16			⟨							
53,946	53,946	**Grabowno Wielkie**	p							17.21	17.21			⟨							
		Poznań Główny	o								⟨			⟨							
		Krotoszyn	p								⟨			17.32							
	0	**KROTOSZYN**	o		15.39						⟨			17.33				18.14			
	7,353	Zduny			15.45						⟨			|				18.20			
	8,034	*Granica Województwa*			|						⟨			|				|		
	9,309	Cieszków			15.47						⟨			|				18.23			
	22,072	**Milicz**	p		15.55						⟨			17.48				18.31			
			o		15.55						⟨			17.49				18.31			
	27,151	Wierzchowice ▲			|						⟨			|				|		
	31,147	Krośnice			16.02						⟨			|				18.37			
	39,399	Bukowice Trzebnickie			16.07						⟨			|				18.43			
	46,315	**Grabowno Wielkie**	p		16.12						⟨			|				18.48			
53,946	53,946	**Grabowno Wielkie**	o		16.12						17.22			|				18.49			
62,749	62,749	Dobroszyce			16.18						17.28			|				18.55			
67,193	67,193	Dąbrowa Oleśnicka			|						17.32			|				|		
68,852	68,860	Oleśnica Rataje			16.24						17.35			18.15				19.00			
⟨	71,590	**Oleśnica**	p		⟨						17.39			⟨				⟨			
				1	2	3	4	5	6	7	8	9	10	11	12	13	14	15	16	17	18

				1	2	3	4	5	6	7	8	9	10	11	12	13	14	15	16	17	18
		Częstochowa	*o*		⟨						⟨			⟨				⟨			
		Lubliniec	*o*		⟨						⟨			⟨	15.46			⟨			
		Kluczbork	*p*		⟨						⟨			⟨	16.28			⟨			
		Informacja o pociągu			**D83**		**D70**	**D8**			**D82**	**D70**	**D8**	***IC***	**D80**			**D83**	**D70**	**D8**	
					KD-76712		KD-69369	KD-69924			R-76539	KD-69371	KD-69926	**I-1628**	R-46547			KD-76716/7	KD-69373	KD-69928	
					KD-76713		KD-69368	KD-69925			R-76538	KD-69370	KD-69927	**I-1629**	R-46546			KD-76718/9	KD-69372	KD-69929	
					E 2		E 2	🚌 2			E 2	E 2	🚌 2	E 1-2 Ⓡ	E 2			E 2	E 2	🚌 2	
					♿🚲✻		♿🚲✻ Ⓓ	♿🚲✻ Ⓓ			♿🚲✻	♿🚲✻	♿🚲✻	♿✂🚲✻ K	♿🚲✻			♿🚲✻ 2	♿🚲✻ Ⓓ	♿🚲✻ Ⓓ	
km																					
0		**KLUCZBORK**	o		⟨						⟨			⟨	16.58			⟨			
4,586		Smardy			⟨						⟨			⟨	17.04			⟨			
12,046		**Wołczyn**			⟨						⟨			⟨	17.15			⟨			
17,086		Wierzbica Górna			⟨						⟨			⟨	17.22			⟨			
24,149		Domaszowice			⟨						⟨			⟨	17.32			⟨			
30,347		Gręboszów			⟨						⟨			⟨	17.39			⟨			
36,343		**Namysłów**	p		⟨						⟨			⟨	17.48			⟨			
			o		⟨						⟨			⟨	17.49			⟨			
40,968		Wilków Namysłowski			⟨						⟨			⟨	17.55			⟨			
47,658		*Granica Województwa*			⟨						⟨			⟨	|			⟨			
49,751		**Bierutów**	p		⟨						⟨			⟨	18.06			⟨			
			o		⟨						⟨			⟨	18.07			⟨			
54,466		Solniki Wielkie ▲			⟨						⟨			⟨	18.12			⟨			
63,568		**Oleśnica**	p		⟨						⟨			⟨	18.21			⟨			
⟨ 71,590		**Oleśnica**	o		⟨						17.47			⟨	18.23			⟨			
76,472	79,617	Borowa Oleśnicka			|						17.53			|	18.29			|			
82,383	85,528	Długołęka			16.35						17.58			|	18.34			19.11			
84,832	87,977	Mirków			|						18.00			|	18.37			|			
88,497	91,642	**Wrocław Psie Pole**	p		16.40						18.03			|	18.40			19.15			
		Trzebnica	*204 o*		⟨			≀ 16.49			⟨		17.54	⟨	⟨			⟨		≀ 19.01	
		Wrocław Psie Pole	*204 p*		⟨			≀ 17.14			⟨		18.19	⟨	⟨			⟨		≀ 19.27	
88,497	91,642	**Wrocław Psie Pole**	204 o		16.41			≀ 17.14			18.03		18.19	|	18.40			19.15		≀ 19.27	
91,364	94,509	**Wrocław Sołtysowice**	204, 205 p		16.44			≀ 17.17			18.06		18.22	|	18.43			19.18		≀ 19.31	
		Jelcz-Laskowice	*205 o*		⟨		≀ 16.32	⟨			⟨	17.39	⟨	⟨	⟨			⟨	≀ 18.48	⟨	
		Wrocław Sołtysowice	*205 p*		⟨		≀ 17.05	⟨			⟨	18.13	⟨	⟨	⟨			⟨	≀ 19.24	⟨	
91,364	94,509	**Wrocław Sołtysowice**	204, 205 o		16.44		≀ 17.05	≀ 17.18			18.06	18.13	18.23	|	18.43			19.18	≀ 19.24	≀ 19.32	
95,291	98,436	**Wrocław Nadodrze**	204, 205 p		16.49		≀ 17.10	≀ 17.22			18.10	18.17	18.27	**18.34**	18.47			19.22	≀ 19.29	≀ 19.36	
			o		16.50		≀ 17.12	≀ 17.23			18.11	18.18	18.28	**18.35**	18.48			19.25	≀ 19.30	≀ 19.37	
96,676	99,821	Wrocław Szczepin	204, 205		|		≀ 17.15	≀ 17.25			18.14	18.21	18.31	|	18.50			|	≀ 19.32	≀ 19.39	
98,225	101,370	Wrocław Mikołajów	204, 205, 280		16.55		≀ 17.18	≀ 17.28			18.17	18.24	18.34	**18.40**	18.53			19.30	≀ 19.36	≀ 19.43	
102,196	105,341	**WROCŁAW GŁÓWNY**	204, 205, 280 p		17.00		≀ 17.23	≀ 17.34			18.23	18.29	18.40	**18.46**	18.59			19.36	≀ 19.41	≀ 19.48	
		Wrocław Główny	*215, 223, 240, 260 o*										18.44					≀ 19.42			
		*Jelcz-Laskowice / Świdnica M.**	*215 p*										19.54*					≀ 20.11			
		Jelenia Góra	*240 p*																		
		Szklarska Poręba Górna	*240 p*																		

SUM

IC MICKIEWICZ

WIDAWA

DKA

DKA

DKA

1 na odcinku Ostrów Wielkopolski - Grabowno Wielkie kursuje codziennie od 1.I;
2 do Wrocławia Głównego kursuje codziennie, a do Jelcza-Laskowic w Ⓓ;
3 kursuje codziennie do 31.XII;

DKA - Dolnośląskie Koleje Aglomeracyjne

▲ **Przystanki na żądanie**: Wierzchowice, Solniki Wielkie
Zasady korzystania z przystanków na żądanie na str. 117

200 OSTRÓW WIELKOPOLSKI - GRABOWNO WIELKIE KROTOSZYN - OLEŚNICA - WROCŁAW KLUCZBORK - NAMYSŁÓW

		Ełk	o																		
		Białystok	o					13.54										15.54			
		Warszawa Wschodnia	o					15.59										18.04			
		Warszawa Centralna	o					16.22										18.22			
		Poznań Główny	o					⟨										⟨			
		Ostrów Wielkopolski	p					19.43										21.39			
		Informacja o pociągu		D82 R-76541 R-76540 E 2 ♿ 🚲 ✻	D83 KD-69730 E 2 ♿ 🚲 ✻ Ⓓ			*IC* I-16105 I-16104 1-2 Ⓡ 🚲 ✻ K								D83 KD-76720 E 2 ♿ 🚲 ✻		*IC* I-16107 I-16106 1-2 Ⓡ 🚲 ✻ K			
km																					
0	0	**OSTRÓW WIELKOPOLSKI**	o	18.50				19.44										21.40			
5,282	5,282	Topola Osiedle		18.55				|									|			
10,407	10,407	Tarchały Wielkie		18.59				|									|			
13,122	13,122	**Odolanów**		19.02				|									|			
17,359	17,359	Garki		19.05				|									|			
20,484	20,484	Granowiec		19.08				|									|			
25,037	25,037	Sośnie Ostrowskie		19.12				|									|			
30,668	30,668	Pawłów Wielkopolski		19.17				|									|			
31,900	31,900	*Granica Województwa*		|				|									|			
33,668	33,668	**Międzybórz Sycowski**		19.20				|									|			
38,980	38,980	Bukowina Sycowska		19.25				|									|			
47,682	47,682	**Twardogóra**	▼	19.32				20.16										22.20			
53,946	53,946	**Grabowno Wielkie**	p	19.37				|									|			
		Poznań Główny	o	⟨				⟨										⟨			
		Krotoszyn	p	⟨				|									|			
	0	**KROTOSZYN**	o	⟨				⟨								21.21		⟨			
	7,353	Zduny		⟨				⟨								21.27		⟨			
	8,034	*Granica Województwa*		⟨				⟨								|		⟨			
	9,309	Cieszków	▼	⟨				⟨								21.29		⟨			
	22,072	**Milicz**	p	⟨				⟨								21.37		⟨			
			o	⟨	⦚ 19.33			⟨								21.37		⟨			
	27,151	Wierzchowice ▲		⟨	⦚ |			⟨								21.42		⟨			
	31,147	Krośnice		⟨	⦚ 19.39			⟨								21.45		⟨			
	39,399	Bukowice Trzebnickie	▼	⟨	⦚ 19.45			⟨								21.51		⟨			
	46,315	**Grabowno Wielkie**	p	⟨	⦚ 19.50			⟨								21.55		⟨			
53,946	53,946	**Grabowno Wielkie**	o	19.38	⦚ 19.50			|								21.56		|			
62,749	62,749	Dobroszyce		19.44	⦚ 19.57			|								22.02		|			
67,193	67,193	Dąbrowa Oleśnicka		19.48	⦚ |			|								|			
68,852	68,860	Oleśnica Rataje	▼	19.51	⦚ 20.01			20.32								22.08		22.36			
⟨	71,590	**Oleśnica**	p	19.56	⟨			⟨								22.12		⟨			
				1	2	3	4	5	6	7	8	9	10	11	12	13	14	15	16	17	18

				1	2	3	4	5	6	7	8	9	10	11	12	13	14	15	16	17	18
		Częstochowa	*o*		⟨			⟨								⟨		⟨		⌇ 21.04	
		Lubliniec	*o*		⟨			⟨		18.30						⟨		⟨		⌇ 21.40	
		Kluczbork	*p*		⟨			⟨		19.14						⟨		⟨		⌇ 22.25	
		Informacja o pociągu			**D83**	**D82**	**D8**	***IC***	**D70**	**D80**			**D8**	**D70**		**D83**		***IC***	**D8**	REGIO	**D70**
					KD-69730	R-76541	KD-69930	**I-16104**	KD-69375	R-46549			KD-69932	KD-69377		KD-76721		**I-16106**	KD-69934		KD-69379
					KD-69731	R-76540	KD-69931	**I-16105**	KD-69374	R-46548			KD-69933	KD-69376		KD-76720		**I-16107**	KD-69935	R-46551	KD-69378
					E 2	E 2	🚌 2	1-2 Ⓡ	E 2	E 2			🚌 2	E 2		E 2		1-2 Ⓡ	🚌 2	E 2	E 2
					♿🚲✻	♿🚲✻	♿🚲✻	🚲✻	♿🚲✻	♿🚲✻			♿🚲✻	♿🚲✻		♿🚲✻		🚲✻	♿🚲✻		♿🚲✻
km					Ⓓ		Ⓓ	**K**						Ⓓ				**K**		Ⓓ	
0		**KLUCZBORK**	o		⟨	⟨		⟨		19.19						⟨		⟨		⌇ 22.26	
4,586		Smardy			⟨	⟨		⟨		19.25						⟨		⟨		⌇ 22.32	
12,046		**Wołczyn**			⟨	⟨		⟨		19.36						⟨		⟨		⌇ 22.43	
17,086		Wierzbica Górna			⟨	⟨		⟨		19.43						⟨		⟨		⌇ 22.50	
24,149		Domaszowice			⟨	⟨		⟨		19.53						⟨		⟨		⌇ 23.00	
30,347		Gręboszów			⟨	⟨		⟨		20.00						⟨		⟨		⌇ 23.07	
36,343		**Namysłów**	p		⟨	⟨		⟨		20.08						⟨		⟨		⌇ 23.16	
			o		⟨	⟨		⟨		20.09						⟨		⟨			
40,968		Wilków Namysłowski			⟨	⟨		⟨		20.15						⟨		⟨			
47,658		*Granica Województwa*			⟨	⟨		⟨		|						⟨		⟨			
49,751		**Bierutów**	p		⟨	⟨		⟨		20.26						⟨		⟨			
			o		⟨	⟨		⟨		20.27						⟨		⟨			
54,466		Solniki Wielkie ▲			⟨	⟨		⟨		20.32						⟨		⟨			
63,568		**Oleśnica**	p		⟨	⟨		⟨		20.41						⟨		⟨			
⟨	71,590	**Oleśnica**	o		⟨	20.08		⟨		20.42						22.22		⟨			
76,472	79,617	Borowa Oleśnicka			|	20.14		|		20.49						22.28		|			
82,383	85,528	Długołęka			⌇ 20.12	20.19		|		20.54						22.33		|			
84,832	87,977	Mirków			|	20.22		|		20.57						22.35		|			
88,497	91,642	**Wrocław Psie Pole**	p		⌇ 20.16	20.24		|		21.00						22.38		|			
		Trzebnica	*204 o*		⟨	⟨	⌇ 20.09	⟨		⟨			21.16			⟨		⟨	22.41		
		Wrocław Psie Pole	*204 p*		⟨	⟨	⌇ 20.34	⟨		⟨			21.41			⟨		⟨	23.06		
88,497	91,642	**Wrocław Psie Pole**	204 o		⌇ 20.17	20.25	⌇ 20.35	|		21.00			21.42			22.38		|	23.07		
91,364	94,509	**Wrocław Sołtysowice**	204, 205 p		⌇ 20.19	20.27	⌇ 20.38	|		21.03			21.45			22.41		|	23.10		
		Jelcz-Laskowice	*205 o*		⟨	⟨	⟨	⟨	20.18	⟨			⟨	⌇ 21.31		⟨		⟨	⟨		23.06
		Wrocław Sołtysowice	*205 p*		⟨	⟨	⟨	⟨	20.55	⟨			⟨	⌇ 22.03		⟨		⟨	⟨		23.38
91,364	94,509	**Wrocław Sołtysowice**	204, 205 o		⌇ 20.20	20.28	⌇ 20.38	|	20.55	21.04			21.46	⌇ 22.04		22.41		|	23.11		23.39
95,291	98,436	**Wrocław Nadodrze**	204, 205 p		⌇ 20.24	20.32	⌇ 20.43	**20.51**	21.00	21.08			21.50	⌇ 22.08		22.45		**22.56**	23.15		23.43
			o		⌇ 20.25	20.33	⌇ 20.44	**20.52**	21.01	21.09			21.51	⌇ 22.09		22.46		**22.59**	23.16		23.44
96,676	99,821	Wrocław Szczepin	204, 205		|	20.36	⌇ 20.47	|	21.04	21.12			21.53	⌇ 22.12		22.49		|	23.18		23.46
98,225	101,370	Wrocław Mikołajów	204, 205, 280		⌇ 20.30	20.39	⌇ 20.50	**20.57**	21.07	21.15			21.57	⌇ 22.15		22.52		**23.04**	23.22		23.49
102,196	105,341	**WROCŁAW GŁÓWNY**	204, 205, 280 p		⌇ 20.35	20.45	⌇ 20.55	**21.03**	21.13	21.20			22.02	⌇ 22.20		22.57		**23.10**	23.27		23.54
		Wrocław Główny	*215, 223, 240, 260 o*		⌇ 20.42		⌇ 21.01									23.05					
		*Jelcz-Laskowice / Świdnica M.**	*215 p*		⌇ 21.11		⌇ 22.11*									23.33					
		Jelenia Góra	*240 p*				⟨														
		Szklarska Poręba Górna	*240 p*																		

IC **NAŁKOWSKA** — *IC* **DĄBROWSKA**

KARP — do Jaworzyny Śląskiej — **DKA**

DKA - Dolnośląskie Koleje Aglomeracyjne

▲ **Przystanki na żądanie**: Wierzchowice, Solniki Wielkie

Zasady korzystania z przystanków na żądanie na str. 117

204 WROCŁAW - TRZEBNICA

Rozkład jazdy wszystkich pociągów na odcinku Wrocław Główny - Wrocław Psie Pole tabela 200

	Świdnica Miasto	*223 o*			4.07						7.51								12.31	
	Wrocław Główny	*223 p*			5.20						8.46								13.39	
	Informacja o pociągu		D8		D8		D8		D8		D8	D8		D8			D8		D8	
			KD-69941		KD-60239/8		KD-69945		KD-69947		KD-60249	KD-69949		KD-69951			KD-69953		KD-60261	
			KD-69940		KD-69943/2		KD-69944		KD-69946		KD-60248	KD-69948		KD-69950			KD-69952		KD-60260	
			2		2		2		2		2	2		2			2		2	
km			① - ⑥		1		Ⓓ				Ⓓ 3	Ⓒ		Ⓓ					Ⓓ	
0	**WROCŁAW GŁÓWNY**	200, 205, 223, 280 o	4.32		5.37		6.42		7.50		9.05	9.34		10.50			12.26		13.44	
3,944	Wrocław Mikołajów	200, 205, 280	4.38		5.43		6.48		7.56		9.10	9.40		10.56			12.32		13.50	
5,553	Wrocław Szczepin	200, 205 ▼	4.41		5.46		6.51		7.59		9.13	9.43		10.59			12.35		13.53	
6,938	**Wrocław Nadodrze**	200, 205 p	4.43		5.48		6.53		8.01		9.15	9.45		11.01			12.37		13.55	
		o	4.44		5.49		6.54		8.02		9.16	9.46		11.02			12.38		13.56	
10,865	Wrocław Sołtysowice	200, 205	4.48		5.54		6.59		8.06		9.21	9.50		11.06			12.42		14.01	
13,732	Wrocław Psie Pole	200	4.52		5.57		7.03		8.10		9.25	9.54		11.10			12.46		14.05	
14,859	Wrocław Zakrzów		4.54		6.00		7.05		8.12		9.27	9.56		11.13			12.49		14.07	
16,382	Wrocław Pawłowice		4.57		6.02		7.08		8.15		9.30	9.59		11.15			12.51		14.09	
19,329	Ramiszów		5.00		6.06		7.11		8.18		9.33	10.02		11.19			12.55		14.13	
21,275	Pasikurowice		5.03		6.09		7.14		8.21		9.36	10.05		11.22			12.58		14.16	
24,155	Siedlec Trzebnicki		5.07		6.12		7.18		8.25		9.40	10.09		11.25			13.01		14.19	
26,948	Pierwoszów Miłocin		5.10		6.15		7.21		8.28		9.43	10.12		11.28			13.04		14.22	
29,428	Brochocin Trzebnicki	▼	5.13		6.18		7.24		8.31		9.46	10.15		11.31			13.07		14.25	
33,468	**TRZEBNICA**	p	5.18		6.23		7.29		8.36		9.51	10.20		11.36			13.12		14.30	

ciąg dalszy

	Świdnica Miasto	*223 o*										18.25					20.20			
	Wrocław Główny	*223 p*										19.30					21.34			
	Informacja o pociągu		D8		D8		D8		D8		D8	D8		D8			D8			D8
			KD-69955		KD-69957		KD-69959		KD-69961		KD-69963	KD-60277		KD-69965			KD-60279			KD-69967
			KD-69954		KD-69956		KD-69958		KD-69960		KD-69962	KD-60276		KD-69964			KD-60278			KD-69966
			2		2		2		2		2	2		2			2			2
km					Ⓓ				Ⓓ		Ⓓ	Ⓒ 2		Ⓓ						
0	**WROCŁAW GŁÓWNY**	200, 205, 223, 280 o	14.49		15.55		16.57		18.06		19.15	19.40		20.20			21.42			23.15
3,944	Wrocław Mikołajów	200, 205, 280	14.54		16.01		17.03		18.11		19.20	19.45		20.26			21.48			23.21
5,553	Wrocław Szczepin	200, 205 ▼	14.57		16.04		17.06		18.14		19.23	19.48		20.29			21.50			23.24
6,938	**Wrocław Nadodrze**	200, 205 p	14.59		16.06		17.08		18.16		19.25	19.50		20.31			21.52			23.26
		o	15.00		16.07		17.10		18.17		19.25	19.51		20.32			21.53			23.27
10,865	Wrocław Sołtysowice	200, 205	15.05		16.11		17.15		18.21		19.30	19.55		20.36			21.58			23.31
13,732	Wrocław Psie Pole	200	15.09		16.15		17.20		18.25		19.33	19.59		20.40			22.01			23.35
14,859	Wrocław Zakrzów		15.12		16.18		17.22		18.28		19.36	20.01		20.43			22.04			23.37
16,382	Wrocław Pawłowice		15.14		16.20		17.25		18.30		19.38	20.04		20.45			22.06			23.40
19,329	Ramiszów		15.18		16.24		17.28		18.34		19.42	20.07		20.49			22.10			23.43
21,275	Pasikurowice		15.21		16.27		17.31		18.37		19.45	20.10		20.52			22.13			23.46
24,155	Siedlec Trzebnicki		15.24		16.30		17.35		18.41		19.48	20.14		20.55			22.17			23.50
26,948	Pierwoszów Miłocin		15.28		16.33		17.38		18.44		19.52	20.17		20.58			22.20			23.53
29,428	Brochocin Trzebnicki	▼	15.31		16.36		17.41		18.47		19.55	20.20		21.01			22.23			23.56
33,468	**TRZEBNICA**	p	15.36		16.41		17.46		18.52		20.00	20.25		21.06			22.28			0.01

1 z Jaworzyny Śląskiej kursuje w Ⓓ, a od Wrocławia Głównego codziennie;
2 ***ŚLĘŻA***, z Bielawy Zachodniej;
3 ***RADUNIA***;

204 TRZEBNICA - WROCŁAW

Rozkład jazdy wszystkich pociągów na odcinku Wrocław Psie Pole - Wrocław Główny tabela 200

km	Informacja o pociągu		D8	D8	D8	D8	D8	D8	D8	D8	D8	D8
			KD-69900 KD-69901	KD-69902 KD-69903	KD-69904 KD-69905	KD-69906 KD-69907	KD-69908 KD-69909	KD-69910 KD-69911	KD-69912 KD-69913	KD-69914 KD-69915
			2 ♿🚲✻ Ⓒ	2 ♿🚲✻ Ⓓ 2	2 ♿🚲✻ ① - ⑥	2 ♿🚲✻ 4	2 ♿🚲✻ Ⓓ	2 ♿🚲✻ 1	2 ♿🚲✻	2 ♿🚲✻ Ⓓ
0	**TRZEBNICA**	o	0.09	4.00	5.26	6.31	7.37	8.44	10.39	12.14
4,040	Brochocin Trzebnicki			4.04	5.30	6.35	7.41	8.48	10.43	12.18
6,520	Pierwoszów Miłocin			4.07	5.33	6.38	7.44	8.51	10.46	12.21
9,313	Siedlec Trzebnicki			4.11	5.37	6.42	7.48	8.55	10.50	12.25
12,193	Pasikurowice			4.14	5.40	6.45	7.51	8.58	10.53	12.28
14,139	Ramiszów			4.17	5.43	6.48	7.54	9.01	10.56	12.31
17,086	Wrocław Pawłowice			4.20	5.46	6.51	7.57	9.04	10.59	12.34
18,609	Wrocław Zakrzów			4.23	5.49	6.54	7.59	9.06	11.02	12.37
19,736	Wrocław Psie Pole	200	0.27	4.26	5.52	6.57	8.02	9.09	11.04	12.40
22,603	Wrocław Sołtysowice	200, 205 ▼	0.31	4.30	5.57	7.00	8.06	9.13	11.08	12.43
26,530	**Wrocław Nadodrze**	200, 205 p	0.35	4.34	6.01	7.04	8.11	9.17	11.12	12.48
		o	0.36	4.34	6.02	7.05	8.12	9.19	11.14	12.49
27,915	Wrocław Szczepin	200, 205		4.37	6.04	7.08	8.15	9.21	11.17	12.52
29,464	Wrocław Mikołajów	200, 205, 280 ▼	0.41	4.40	6.08	7.14	8.19	9.25	11.20	12.55
33,435	**WROCŁAW GŁÓWNY**	200, 205, 223, 280 p	0.46	4.45	6.13	7.20	8.24	9.30	11.26	13.00
	Wrocław Główny	*223 o*		4.48	6.22	7.26		9.35		
	Świdnica Miasto	*223 p*		⟨	7.41	8.31		10.55		

KAROLINA

ciąg dalszy

km	Informacja o pociągu		D8	D8	D8	D8	D8	D8	D8	D8	D8	D8
			KD-69916 KD-69917	KD-69918 KD-69919	KD-69922 KD-69923	KD-69924 KD-69925	KD-69926 KD-69927	KD-69928 KD-69929	KD-69930 KD-69931	KD-69932 KD-69933	KD-69934 KD-69935
			2 ♿🚲✻	2 ♿🚲✻ Ⓓ	2 ♿🚲✻ 5	2 ♿🚲✻ Ⓓ	2 ♿🚲✻	2 ♿🚲✻ Ⓓ	2 ♿🚲✻ Ⓓ 3	2 ♿🚲✻	2 ♿🚲✻
0	**TRZEBNICA**	o	13.20	14.38	15.44	16.49	17.54	19.01	20.09	21.16	22.41
4,040	Brochocin Trzebnicki		13.24	14.42	15.48	16.53	17.58	19.05	20.13	21.20	22.45
6,520	Pierwoszów Miłocin		13.27	14.45	15.51	16.56	18.01	19.08	20.16	21.23	22.48
9,313	Siedlec Trzebnicki		13.31	14.49	15.55	17.00	18.05	19.12	20.20	21.27	22.52
12,193	Pasikurowice		13.34	14.52	15.58	17.03	18.08	19.15	20.23	21.30	22.55
14,139	Ramiszów		13.37	14.55	16.01	17.06	18.11	19.18	20.26	21.33	22.58
17,086	Wrocław Pawłowice		13.40	14.58	16.04	17.09	18.14	19.21	20.29	21.36	23.01
18,609	Wrocław Zakrzów		13.43	15.01	16.07	17.11	18.16	19.24	20.32	21.39	23.04
19,736	Wrocław Psie Pole	200	13.46	15.04	16.10	17.14	18.19	19.27	20.35	21.42	23.07
22,603	Wrocław Sołtysowice	200, 205 ▼	13.50	15.07	16.13	17.18	18.23	19.32	20.39	21.46	23.11
26,530	**Wrocław Nadodrze**	200, 205 p	13.54	15.11	16.17	17.22	18.27	19.36	20.43	21.50	23.15
		o	13.55	15.12	16.18	17.23	18.28	19.37	20.44	21.51	23.16
27,915	Wrocław Szczepin	200, 205	13.57	15.15	16.21	17.25	18.31	19.39	20.47	21.53	23.18
29,464	Wrocław Mikołajów	200, 205, 280 ▼	14.00	15.22	16.24	17.28	18.34	19.43	20.50	21.57	23.22
33,435	**WROCŁAW GŁÓWNY**	200, 205, 223, 280 p	14.05	15.29	16.30	17.34	18.40	19.48	20.55	22.02	23.27
	Wrocław Główny	*223 o*		15.34	16.34		18.44		21.01		
	Świdnica Miasto	*223 p*		16.45	17.47		19.54		22.11		

1 do Bielawy Zachodniej;
2 do Sobótki Zachodniej;
3 do Jaworzyny Śląskiej;
4 ***RADUNIA***;
5 do Jawora;

205 WROCŁAW - DOBRZYKOWICE WROCŁAWSKIE - JELCZ-LASKOWICE

Rozkład jazdy wszystkich pociągów na odcinku Wrocław Główny - Wrocław Sołtysowice tabela 200, a na odcinku Jelcz Miłoszyce - Jelcz-Laskowice tabela 215

km	Informacja o pociągu			D70	D70	D70	D70	D70	D70	D70
				KD-69301	KD-69303	KD-69305	KD-69307	KD-69309	KD-69311	KD-69313
				KD-69300	KD-69302	KD-69304	KD-69306	KD-69308	KD-69310	KD-69312
				E 2	E 2	E 2	E 2	E 2	E 2	E 2
				♿ 🚲 ✻ Ⓓ	♿ 🚲 ✻	♿ 🚲 ✻ Ⓓ	♿ 🚲 ✻	♿ 🚲 ✻ Ⓓ	♿ 🚲 ✻	♿ 🚲 ✻ Ⓓ
0	**WROCŁAW GŁÓWNY**	200, 204, 215, 280	o	4.10	4.50	6.17	7.33	8.55	10.03	11.23
3,944	Wrocław Mikołajów	200, 204, 280	↓	4.16	4.56	6.23	7.39	9.01	10.08	11.28
5,553	Wrocław Szczepin	200, 204, 280	↓	4.19	4.59	6.26	7.42	9.04	10.11	11.31
6,938	**Wrocław Nadodrze**	200, 204	p	4.21	5.01	6.28	7.44	9.06	10.13	11.33
			o	4.22	5.03	6.29	7.49	9.07	10.14	11.34
10,865	Wrocław Sołtysowice	200, 204	↓	4.26	5.09	6.34	7.54	9.11	10.19	11.39
12,786	Wrocław Kowale		↓	4.29	5.12	6.36	7.57	9.14	10.21	11.42
14,500	Wrocław Popiele		↓	4.31	5.14	6.39	8.00	9.17	10.24	11.44
15,418	Wrocław Swojczyce		↓	4.33	5.16	6.45	8.07	9.24	10.30	11.46
17,390	Wrocław Strachocin		↓	4.36	5.18	6.48	8.10	9.27	10.34	11.49
18,449	Wrocław Wojnów		↓	4.38	5.20	6.51	8.12	9.29	10.36	11.51
19,432	Wrocław Wojnów Wschodni		↓	4.40	5.22	6.53	8.13	9.31	10.38	11.53
20,872	Dobrzykowice Wrocławskie		↓	4.43	5.30	6.56	8.16	9.33	10.41	11.56
23,832	Nadolice Małe		↓	4.46	5.34	6.59	8.19	9.37	10.44	11.59
26,076	Nadolice Wielkie		↓	4.49	5.38	7.02	8.22	9.39	10.47	12.02
28,246	Chrząstawa Mała		↓	4.52	5.41	7.05	8.25	9.42	10.50	12.04
32,266	Jelcz Miłoszyce	215	↓	4.56	5.46	7.10	8.29	9.47	10.54	12.09
35,195	**JELCZ-LASKOWICE**	215	p	5.00	5.50	7.14	8.33	9.51	10.59	12.13

Wszystkie pociągi kursują jako DKA

DKA - Dolnośląskie Koleje Aglomeracyjne

205 WROCŁAW - DOBRZYKOWICE WROCŁAWSKIE - JELCZ-LASKOWICE

Rozkład jazdy wszystkich pociągów na odcinku Wrocław Główny - Wrocław Sołtysowice tabela 200, a na odcinku Jelcz Miłoszyce - Jelcz-Laskowice tabela 215

km	Informacja o pociągu			D70	D70	D70	D70	D70	D70	D70	D70
				KD-69315	KD-69317	KD-69319	KD-69321	KD-69323	KD-69325	KD-69327	KD-69329
				KD-69314	KD-69316	KD-69318	KD-69320	KD-69322	KD-69324	KD-69326	KD-69328
				E 2	E 2	E 2	E 2	E 2	E 2	E 2	E 2
				♿🚲✻	♿🚲✻	♿🚲✻ Ⓓ	♿🚲✻	♿🚲✻ Ⓓ	♿🚲✻	♿🚲✻ Ⓓ	♿🚲✻
0	**WROCŁAW GŁÓWNY**	200, 204, 215, 280	o	13.06	14.17	⌇ 15.26	16.33	⌇ 17.41	18.48	⌇ 20.06	22.04
3,944	Wrocław Mikołajów	200, 204, 280		13.12	14.22	⌇ 15.32	16.39	⌇ 17.47	18.54	⌇ 20.12	22.10
5,553	Wrocław Szczepin	200, 204, 280	▼	13.14	14.25	⌇ 15.35	16.41	⌇ 17.49	18.56	⌇ 20.14	22.13
6,938	**Wrocław Nadodrze**	200, 204	p	13.16	14.27	⌇ 15.37	16.43	⌇ 17.51	18.59	⌇ 20.16	22.15
			o	13.17	14.28	⌇ 15.38	16.44	⌇ 17.52	19.00	⌇ 20.17	22.16
10,865	Wrocław Sołtysowice	200, 204		13.22	14.33	⌇ 15.43	16.49	⌇ 17.57	19.04	⌇ 20.22	22.21
12,786	Wrocław Kowale			13.24	14.35	⌇ 15.45	16.51	⌇ 17.59	19.07	⌇ 20.24	22.23
14,500	Wrocław Popiele			13.27	14.37	⌇ 15.47	16.53	⌇ 18.01	19.09	⌇ 20.27	22.25
15,418	Wrocław Swojczyce			13.29	14.39	⌇ 15.49	17.00	⌇ 18.08	19.16	⌇ 20.28	22.27
17,390	Wrocław Strachocin			13.32	14.42	⌇ 15.52	17.03	⌇ 18.11	19.19	⌇ 20.31	22.30
18,449	Wrocław Wojnów			13.34	14.44	⌇ 15.54	17.05	⌇ 18.13	19.21	⌇ 20.33	22.32
19,432	Wrocław Wojnów Wschodni			13.36	14.46	⌇ 15.56	17.07	⌇ 18.15	19.23	⌇ 20.35	22.34
20,872	Dobrzykowice Wrocławskie			13.38	14.48	⌇ 15.58	17.09	⌇ 18.17	19.25	⌇ 20.38	22.36
23,832	Nadolice Małe			13.42	14.52	⌇ 16.02	17.13	⌇ 18.21	19.29	⌇ 20.41	22.40
26,076	Nadolice Wielkie			13.44	14.54	⌇ 16.04	17.15	⌇ 18.23	19.31	⌇ 20.44	22.42
28,246	Chrząstawa Mała			13.47	14.57	⌇ 16.07	17.18	⌇ 18.26	19.34	⌇ 20.47	22.45
32,266	Jelcz Miłoszyce	215	▼	13.52	15.01	⌇ 16.12	17.23	⌇ 18.30	19.39	⌇ 20.51	22.50
35,195	**JELCZ-LASKOWICE**	215	p	13.56	15.06	⌇ 16.16	17.27	⌇ 18.35	19.43	⌇ 20.55	22.54

Wszystkie pociągi kursują jako DKA

DKA - Dolnośląskie Koleje Aglomeracyjne

205 JELCZ-LASKOWICE - DOBRZYKOWICE WROCŁAWSKIE - WROCŁAW

Rozkład jazdy wszystkich pociągów na odcinku Jelcz-Laskowice - Jelcz Miłoszyce tabela 215, a na odcinku Wrocław Sołtysowice - Wrocław Główny tabela 200

km	Informacja o pociągu			D70	D70	D70	D70	D70	D70	D70
				KD-69351	KD-69353	KD-69355	KD-69357	KD-69359	KD-69361	KD-69363
				KD-69350	KD-69352	KD-69354	KD-69356	KD-69358	KD-69360	KD-69362
				E 2	E 2	E 2	E 2	E 2	E 2	E 2
				♿ 🚲 ✻ Ⓓ	♿ 🚲 ✻	♿ 🚲 ✻ Ⓓ	♿ 🚲 ✻	♿ 🚲 ✻ Ⓓ	♿ 🚲 ✻	♿ 🚲 ✻ Ⓓ
0	**JELCZ-LASKOWICE**	215	p	5.12	6.18	7.40	8.55	10.03	11.17	12.32
2,929	Jelcz Miłoszyce	215		5.15	6.22	7.44	8.59	10.07	11.21	12.36
6,949	Chrząstawa Mała			5.20	6.26	7.48	9.03	10.11	11.25	12.40
9,119	Nadolice Wielkie			5.22	6.29	7.51	9.06	10.14	11.28	12.43
11,363	Nadolice Małe			5.25	6.32	7.53	9.09	10.17	11.31	12.47
14,323	Dobrzykowice Wrocławskie			5.28	6.35	7.56	9.13	10.20	11.34	12.50
15,763	Wrocław Wojnów Wschodni			5.30	6.37	7.58	9.15	10.22	11.36	12.52
16,746	Wrocław Wojnów			5.32	6.39	8.00	9.17	10.24	11.38	12.54
17,805	Wrocław Strachocin			5.34	6.41	8.02	9.19	10.26	11.40	12.56
19,777	Wrocław Swojczyce			5.37	6.44	8.06	9.24	10.29	11.48	12.59
20,695	Wrocław Popiele			5.39	6.46	8.08	9.26	10.31	11.49	13.00
22,409	Wrocław Kowale			5.42	6.48	8.10	9.29	10.33	11.52	13.03
24,330	Wrocław Sołtysowice	200, 204	▼	5.44	6.51	8.13	9.32	10.36	11.54	13.05
28,257	**Wrocław Nadodrze**	200, 204	p	5.48	6.55	8.17	9.36	10.40	11.58	13.10
			o	5.49	6.57	8.18	9.37	10.41	12.00	13.11
29,642	Wrocław Szczepin	200, 204, 280		5.52	7.00	8.21	9.39	10.44	12.03	13.14
31,191	Wrocław Mikołajów	200, 204, 280	▼	5.55	7.03	8.24	9.42	10.47	12.06	13.17
35,162	**WROCŁAW GŁÓWNY**	200, 204, 215, 280	o	6.00	7.09	8.29	9.47	10.52	12.11	13.22

Wszystkie pociągi kursują jako DKA

DKA - Dolnośląskie Koleje Aglomeracyjne

205 JELCZ-LASKOWICE - DOBRZYKOWICE WROCŁAWSKIE - WROCŁAW

Rozkład jazdy wszystkich pociągów na odcinku Jelcz-Laskowice - Jelcz Miłoszyce tabela 215, a na odcinku Wrocław Sołtysowice - Wrocław Główny tabela 200

km	Informacja o pociągu			D70	D70	D70	D70	D70	D70	D70	D70
				KD-69365	KD-69367	KD-69369	KD-69371	KD-69373	KD-69375	KD-69377	KD-69379
				KD-69364	KD-69366	KD-69368	KD-69370	KD-69372	KD-69374	KD-69376	KD-69378
				E 2	E 2	E 2	E 2	E 2	E 2	E 2	E 2
				♿🚲✻	♿🚲✻	♿🚲✻ Ⓓ	♿🚲✻	♿🚲✻ Ⓓ	♿🚲✻	♿🚲✻ Ⓓ	♿🚲✻
0	**JELCZ-LASKOWICE**	215	p	14.08	15.19	⌇ 16.32	17.39	⌇ 18.48	20.18	⌇ 21.31	23.06
2,929	Jelcz Miłoszyce	215		14.12	15.23	⌇ 16.36	17.43	⌇ 18.52	20.22	⌇ 21.35	23.09
6,949	Chrząstawa Mała			14.16	15.27	⌇ 16.40	17.47	⌇ 18.56	20.26	⌇ 21.39	23.14
9,119	Nadolice Wielkie			14.19	15.30	⌇ 16.43	17.50	⌇ 18.59	20.29	⌇ 21.42	23.17
11,363	Nadolice Małe			14.22	15.33	⌇ 16.46	17.53	⌇ 19.02	20.31	⌇ 21.45	23.20
14,323	Dobrzykowice Wrocławskie			14.26	15.37	⌇ 16.49	17.57	⌇ 19.05	20.39	⌇ 21.48	23.23
15,763	Wrocław Wojnów Wschodni			14.28	15.39	⌇ 16.51	17.59	⌇ 19.07	20.42	⌇ 21.50	23.25
16,746	Wrocław Wojnów			14.30	15.41	⌇ 16.53	18.01	⌇ 19.09	20.43	⌇ 21.52	23.27
17,805	Wrocław Strachocin			14.32	15.43	⌇ 16.55	18.03	⌇ 19.11	20.45	⌇ 21.54	23.29
19,777	Wrocław Swojczyce			14.41	15.51	⌇ 16.58	18.06	⌇ 19.16	20.48	⌇ 21.57	23.32
20,695	Wrocław Popiele			14.43	15.53	⌇ 17.00	18.08	⌇ 19.19	20.50	⌇ 21.59	23.34
22,409	Wrocław Kowale			14.45	15.55	⌇ 17.03	18.11	⌇ 19.22	20.52	⌇ 22.01	23.36
24,330	Wrocław Sołtysowice	200, 204	▼	14.47	15.58	⌇ 17.05	18.13	⌇ 19.24	20.55	⌇ 22.04	23.39
28,257	**Wrocław Nadodrze**	200, 204	p	14.51	16.02	⌇ 17.10	18.17	⌇ 19.29	21.00	⌇ 22.08	23.43
			o	14.52	16.03	⌇ 17.12	18.18	⌇ 19.30	21.01	⌇ 22.09	23.44
29,642	Wrocław Szczepin	200, 204, 280		14.55	16.05	⌇ 17.15	18.21	⌇ 19.32	21.04	⌇ 22.12	23.46
31,191	Wrocław Mikołajów	200, 204, 280	▼	14.58	16.08	⌇ 17.18	18.24	⌇ 19.36	21.07	⌇ 22.15	23.49
35,162	**WROCŁAW GŁÓWNY**	200, 204, 215, 280	o	15.03	16.13	⌇ 17.23	18.29	⌇ 19.41	21.13	⌇ 22.20	23.54

Wszystkie pociągi kursują jako DKA

DKA - Dolnośląskie Koleje Aglomeracyjne

208 OLEŚNICA - SYCÓW

Rozkład jazdy wszystkich pociągów na odcinku Oleśnica Rataje - Oleśnica tabela 200

	Wrocław Główny	*200 o*	*3.30*	*4.26*	*5.25*	*6.10*	*7.15*		*8.45*			*11.17*		*13.55*	*14.25*	*15.21*	*15.45*		*17.55*	*19.29*
	*Oleśnica / Oleśnica Rataje**	*200 p*	*4.03*	*4.59*	*6.04*	*6.43**	*7.53*		*9.23*			*11.51**		*14.31*	*15.05*	*15.59*	*16.24*		*18.32*	*20.03*
			D81	D81	D81	D81	D81		D81			D81		D81	D81	D81	D81		D81	D81
	Informacja o pociągu		KD-66700	KD-66702	KD-66704	KD-66244	KD-66706		KD-66708			KD-66710		KD-66712	KD-66712	KD-66714	KD-66714		KD-66716	KD-66718
km			Ⓓ	©	Ⓓ	©	Ⓓ							2	3	1	3		Ⓓ	
0	**OLEŚNICA RATAJE**	200 o				**6.53**						**11.57**								
		p				**7.03**						**12.07**								
2,730	**OLEŚNICA**	200 o	**4.08**	**5.04**	**6.09**	**7.04**	**7.58**		**9.32**			**12.08**		**14.38**	**15.10**	**16.05**	**16.30**		**18.37**	**20.09**
9,276	Cieśle		**4.20**	**5.16**	**6.21**	**7.16**	**8.10**		**9.44**			**12.20**		**14.50**	**15.22**	**16.17**	**16.42**		**18.49**	**20.21**
13,800	Poniatowice		**4.26**	**5.22**	**6.27**	**7.22**	**8.16**		**9.50**			**12.26**		**14.56**	**15.28**	**16.23**	**16.48**		**18.55**	**20.27**
17,211	Jemielna Oleśnicka		**4.29**	**5.25**	**6.30**	**7.25**	**8.19**		**9.53**			**12.29**		**14.59**	**15.31**	**16.26**	**16.51**		**18.58**	**20.30**
22,423	Stradomia		**4.32**	**5.28**	**6.33**	**7.28**	**8.22**		**9.56**			**12.32**		**15.02**	**15.34**	**16.29**	**16.54**		**19.01**	**20.33**
28,136	**SYCÓW**	p	**4.44**	**5.40**	**6.45**	**7.40**	**8.34**		**10.08**			**12.44**		**15.14**	**15.46**	**16.41**	**17.06**		**19.13**	**20.45**

z powrotem

			D81	D81	D81		D81		D81		D81			D81	D81	D81		D81		D81
	Informacja o pociągu		KD-66721	KD-66723	KD-66725		KD-66727		KD-66729		KD-66731			KD-66733	KD-66733	KD-66735		KD-66737		KD-66739
km			Ⓓ	©	Ⓓ									2	3	5		Ⓓ		
0	**SYCÓW**	o	**5.14**	**6.05**	**6.51**		**8.55**		**11.00**		**12.57**			**15.18**	**15.46**	**17.01**		**19.22**		**21.36**
5,713	Stradomia		**5.23**	**6.14**	**7.00**		**9.04**		**11.09**		**13.06**			**15.27**	**15.55**	**17.10**		**19.31**		**21.45**
10,925	Jemielna Oleśnicka		**5.26**	**6.17**	**7.03**		**9.07**		**11.12**		**13.09**			**15.30**	**15.58**	**17.13**		**19.34**		**21.48**
14,336	Poniatowice		**5.29**	**6.20**	**7.06**		**9.10**		**11.15**		**13.12**			**15.33**	**16.01**	**17.16**		**19.37**		**21.51**
18,860	Cieśle		**5.35**	**6.26**	**7.12**		**9.16**		**11.21**		**13.18**			**15.39**	**16.07**	**17.22**		**19.43**		**21.57**
25,406	**OLEŚNICA**	200 p	**5.50**	**6.41**	**7.27**		**9.31**		**11.36**		**13.33**			**15.54**	**16.22**	**17.37**		**19.58**		**22.12**
		o		**6.42**					**11.37**											
28,136	**OLEŚNICA RATAJE**	200 p		**6.52**					**11.47**											
	*Oleśnica / Oleśnica Rataje**	*200 o*	*6.00*	*7.02**	*7.37*		*9.41*		*12.01**		*13.43*			*16.04*	*17.47*	*17.47*		*20.08*		*22.22*
	Wrocław Główny	*200 p*	*6.35*	*7.38*	*8.17*		*10.19*		*12.38*		*14.21*			*16.43*	*18.23*	*18.23*		*20.45*		*22.57*

1 kursuje codziennie do 31.XII, a od 1.I w ©;
2 kursuje do 31.XII w Ⓓ;
3 kursuje od 2.I w Ⓓ;
4 kursuje codziennie od 1.I;
5 od 1.I kursuje 5 minut później;

Zastępcza Komunikacja Autobusowa
Lokalizacje przystanków ZKA na str. 37

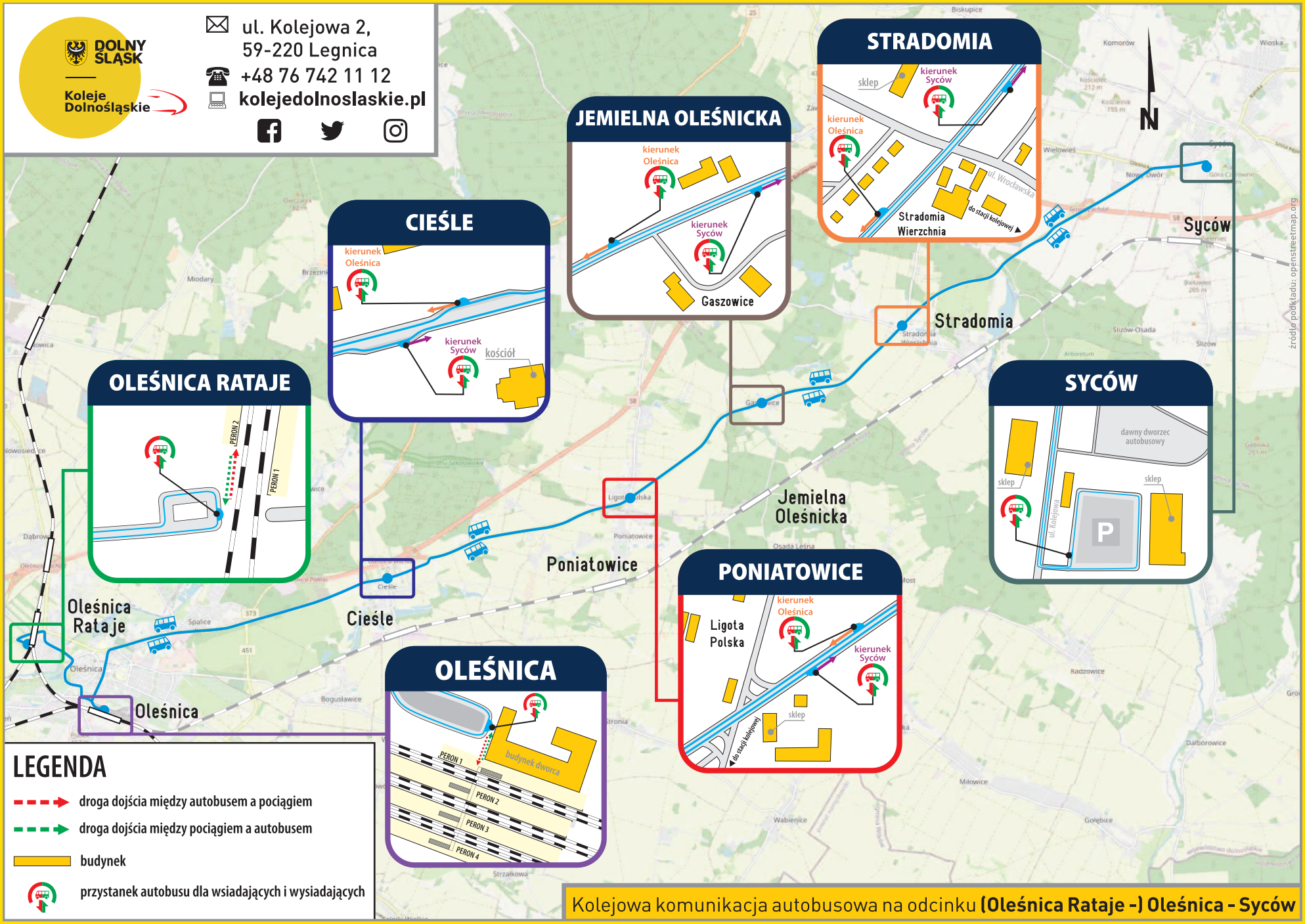

Kolejowa komunikacja autobusowa na odcinku **(Oleśnica Rataje -) Oleśnica - Syców**

215 WROCŁAW - SIECHNICE - JELCZ-LASKOWICE - OPOLE

	Krotoszyn	*200 o*																	⌇ 5.00	
	Milicz	*200 o*																	⌇ 5.17	
	Oleśnica	*200 o*									⌇ 4.15								⌇ 6.00	
	Wrocław Główny	*200, 205 p*									⌇ 4.52								⌇ 6.35	
							D7		D70	D71	D7	D70		D7		D7		D70	D7	
	Informacja o pociągu						KD-60790 E 2 ♿🚲✻ Ⓓ		KD-69300 E 2 ♿🚲✻ Ⓓ	R-66840 E 2 Ⓓ	KD-69700 E 2 ♿🚲✻ 1	KD-69302 E 2 ♿🚲✻		KD-69702 E 2 ♿🚲✻		KD-69706 E 2 ♿🚲✻ Ⓓ		KD-69304 E 2 ♿🚲✻ Ⓓ	KD-76700 E 2 ♿🚲✻ Ⓓ	
km																				
0	**WROCŁAW GŁÓWNY**	220 o					⌇ 3.50			⌇ 4.33	4.56			5.36		⌇ 6.06			⌇ 6.49	
5,315	Wrocław Brochów	220					⌇ 3.55			⌇ 4.38	5.01			5.41		⌇ 6.11			⌇ 6.54	
11,113	Siechnice						⌇ 4.00			⌇ 4.50	5.07			5.56		⌇ 6.24			⌇ 7.04	
15,869	Zakrzów Kotowice						⌇ 4.04			⌇ 5.45	5.11			6.01		⌇ 6.28			⌇ 7.08	
18,367	Czernica Wrocławska	▼					⌇ 4.09			⌇ 5.00	5.16			6.06		⌇ 6.34			⌇ 7.13	
23,185	**Jelcz Miłoszyce**	p					⌇ 4.13			⌇ 5.04	5.20			6.11		⌇ 6.38			⌇ 7.18	
	Wrocław Główny	*205 o*					⟨		⌇ 4.10	⟨	⟨	4.50		⟨		⟨		⌇ 6.17	⟨	
	Wrocław Nadodrze	*205 o*					⟨		⌇ 4.22	⟨	⟨	5.03		⟨		⟨		⌇ 6.29	⟨	
	Jelcz Miłoszyce	*205 p*					⟨		⌇ 4.56	⟨	⟨	5.45		⟨		⟨		⌇ 7.09	⟨	
23,185	**Jelcz Miłoszyce**	205 o					⌇ 4.13		⌇ 4.56	⌇ 5.04	5.21	5.46		6.11		⌇ 6.39		⌇ 7.10	⌇ 7.18	
26,114	**Jelcz-Laskowice**	205 p					⌇ 4.18		⌇ 5.00	⌇ 5.08	5.25	5.50		6.15		⌇ 6.43		⌇ 7.14	⌇ 7.22	
		o								⌇ 5.09										
30,693	Kopalina ▲								DKA	⌇ 5.13		DKA						DKA		
34,470	Minkowice Oławskie ▲									⌇ 5.17										
39,236	Biskupice Oławskie									⌇ 5.23										
40,268	*Granica Województwa*									⌇ |										
42,293	Borucice									⌇ 5.30										
45,837	Rogalice									⌇ 5.36										
49,558	Mąkoszyce									⌇ 5.41										
52,778	Tarnowiec Brzeski									⌇ 5.46										
57,812	Karłowice									⌇ 5.52										
65,236	Popielów									⌇ 6.01										
70,758	Chróścice									⌇ 6.08										
74,776	Dobrzeń Wielki									⌇ 6.14										
78,345	Opole Borki									⌇ 6.21										
81,805	Opole Czarnowąsy									⌇ 6.24										
87,107	**Opole Wschodnie**	▼								⌇ 6.29										
92,347	**OPOLE GŁÓWNE**	220 p								⌇ 6.38										

1 z Oleśnicy kursuje w Ⓓ, a od Wrocławia Głównego codziennie;

DKA - Dolnośląskie Koleje Aglomeracyjne

▲ **Przystanki na żądanie**: Kopalina, Minkowice Oławskie

Zasady korzystania z przystanków na żądanie na str. 117

215 WROCŁAW - SIECHNICE - JELCZ-LASKOWICE - OPOLE

	Krotoszyn	*200 o*									8.32									⦚ 11.15
	Milicz	*200 o*	⦚ 6.33								8.50									⦚ 11.32
	Oleśnica	*200 o*	⟨				⦚ 8.08				⟨									⟨
	Wrocław Główny	*200, 205 p*	⦚ 7.38				⦚ 8.44				9.59									⦚ 12.38
			D7	**D70**			**D7**		**D70**		**D7**		**D70**			**D70**	**D7**			**D7**
	Informacja o pociągu		KD-60700 KD-69708 E 2 ♿ 🚲 ✻ **1**	KD-69306 E 2 ♿ 🚲 ✻			KD-69710 E 2 ♿ 🚲 ✻ Ⓓ		KD-69308 E 2 ♿ 🚲 ✻ Ⓓ		KD-76704 E 2 ♿ 🚲 ✻		KD-69310 E 2 ♿ 🚲 ✻			KD-69312 E 2 ♿ 🚲 ✻ Ⓓ	KD-69712 E 2 ♿ 🚲 ✻			KD-76708 E 2 ♿ 🚲 ✻ Ⓓ
km																				
0	**WROCŁAW GŁÓWNY**	220 o	7.45				⦚ 8.51				10.03						11.50			⦚ 12.44
5,315	Wrocław Brochów	220	7.51				⦚ 8.56				10.08						11.55			⦚ 12.49
11,113	Siechnice		7.56				⦚ 9.01				10.14						12.00			⦚ 12.59
15,869	Zakrzów Kotowice		8.00				⦚ 9.06				10.18						12.04			⦚ 13.03
18,367	Czernica Wrocławska	↓	8.06				⦚ 9.11				10.23						12.09			⦚ 13.09
23,185	**Jelcz Miłoszyce**	p	8.09				⦚ 9.15				10.27						12.13			⦚ 13.12
	Wrocław Główny	*205 o*	⟨	7.33			⟨		⦚ 8.55		⟨		10.03			⦚ 11.23	⟨			⟨
	Wrocław Nadodrze	*205 o*	⟨	7.49			⟨		⦚ 9.07		⟨		10.14			⦚ 11.34	⟨			⟨
	Jelcz Miłoszyce	*205 p*	⟨	8.29			⟨		⦚ 9.46		⟨		10.54			⦚ 12.08	⟨			⟨
23,185	**Jelcz Miłoszyce**	205 o	8.10	8.29			⦚ 9.15		⦚ 9.47		10.28		10.54			⦚ 12.09	12.13			⦚ 13.13
26,114	**Jelcz-Laskowice**	205 p	8.14	8.33			⦚ 9.20		⦚ 9.51		10.32		10.59			⦚ 12.13	12.18			⦚ 13.17
		o																		
30,693	Kopalina ▲	↓	***SZCZUPAK***	***DKA***					***DKA***		***BARYCZ***		***DKA***			***DKA***				***KARAŚ***
34,470	Minkowice Oławskie ▲																			
39,236	Biskupice Oławskie																			
40,268	*Granica Województwa*																			
42,293	Borucice																			
45,837	Rogalice																			
49,558	Mąkoszyce																			
52,778	Tarnowiec Brzeski																			
57,812	Karłowice																			
65,236	Popielów																			
70,758	Chróścice																			
74,776	Dobrzeń Wielki																			
78,345	Opole Borki																			
81,805	Opole Czarnowąsy																			
87,107	**Opole Wschodnie**	↓																		
92,347	**OPOLE GŁÓWNE**	220 p																		

1 z Milicza kursuje w Ⓓ jako KD-60700 ***SZCZUPAK***, a w © z Wrocławia Głównego jako KD-69708;

DKA - Dolnośląskie Koleje Aglomeracyjne

▲ **Przystanki na żądanie**: Kopalina, Minkowice Oławskie

Zasady korzystania z przystanków na żądanie na str. 117

215 WROCŁAW - SIECHNICE - JELCZ-LASKOWICE - OPOLE

	Krotoszyn	*200 o*								13.33										
	Milicz	*200 o*								13.50										
	Oleśnica	*200 o*								⟨										
	Wrocław Główny	*200, 205 p*								14.55										
			D70		D7		D70	D7		D7		D71	D70		D7		D7	D70		D7
	Informacja o pociągu		KD-69314 E 2 ♿🚲✻		KD-69714 E 2 ♿🚲✻		KD-69316 E 2 ♿🚲✻	KD-69716 E 2 Ⓓ		KD-76710 E 2 ♿🚲✻		R-66842 E 2 Ⓓ	KD-69318 E 2 ♿🚲✻ Ⓓ		KD-69718 E 2 ♿🚲✻ Ⓓ		KD-69720 E 2 ♿🚲✻	KD-69320 E 2 ♿🚲✻		KD-69722 E 2 ♿🚲✻ Ⓓ
km																				
0	**WROCŁAW GŁÓWNY**	220 o			13.49			⋮ 14.42		15.09		⋮ 15.37			⋮ 16.20		16.50			⋮ 17.42
5,315	Wrocław Brochów	220			13.54			⋮ 14.47		15.14		⋮ 15.42			⋮ 16.25		16.55			⋮ 17.47
11,113	Siechnice				14.00			⋮ 14.54		15.20		⋮ 15.49			⋮ 16.31		17.02			⋮ 17.52
15,869	Zakrzów Kotowice				14.04			⋮ 14.58		15.24		⋮ 15.53			⋮ 16.35		17.06			⋮ 17.56
18,367	Czernica Wrocławska	▼			14.10			⋮ 15.03		15.29		⋮ 15.58			⋮ 16.40		17.11			⋮ 18.01
23,185	**Jelcz Miłoszyce**	p			14.15			⋮ 15.07		15.33		⋮ 16.02			⋮ 16.44		17.15			⋮ 18.05
	Wrocław Główny	*205 o*	13.06		⟨		14.17	⟨		⟨		⟨	⋮ 15.26		⟨		⟨	16.33		⟨
	Wrocław Nadodrze	*205 o*	13.17		⟨		14.28	⟨		⟨		⟨	⋮ 15.38		⟨		⟨	16.44		⟨
	Jelcz Miłoszyce	*205 p*	13.51		⟨		15.01	⟨		⟨		⟨	⋮ 16.11		⟨		⟨	17.22		⟨
23,185	**Jelcz Miłoszyce**	205 o	13.52		14.16		15.01	⋮ 15.08		15.34		⋮ 16.03	⋮ 16.12		⋮ 16.44		17.16	17.23		⋮ 18.05
26,114	**Jelcz-Laskowice**	205 p	13.56		14.20		15.06	⋮ 15.12		15.38		⋮ 16.07	⋮ 16.16		⋮ 16.49		17.20	17.27		⋮ 18.10
		o										⋮ 16.08								
30,693	Kopalina ▲											⋮ 16.12								
34,470	Minkowice Oławskie ▲		DKA				DKA			OKOŃ		⋮ 16.16	DKA					DKA		
39,236	Biskupice Oławskie											⋮ 16.22								
40,268	*Granica Województwa*											⋮ |								
42,293	Borucice											⋮ 16.29								
45,837	Rogalice											⋮ 16.35								
49,558	Mąkoszyce											⋮ 16.40								
52,778	Tarnowiec Brzeski											⋮ 16.45								
57,812	Karłowice											⋮ 16.51								
65,236	Popielów											⋮ 17.00								
70,758	Chróścice											⋮ 17.07								
74,776	Dobrzeń Wielki											⋮ 17.13								
78,345	Opole Borki											⋮ 17.20								
81,805	Opole Czarnowąsy											⋮ 17.23								
87,107	**Opole Wschodnie**	▼										⋮ 17.28								
92,347	**OPOLE GŁÓWNE**	220 p										⋮ 17.37								

DKA - Dolnośląskie Koleje Aglomeracyjne

▲ **Przystanki na żądanie**: Kopalina, Minkowice Oławskie

Zasady korzystania z przystanków na żądanie na str. 117

215 WROCŁAW - SIECHNICE - JELCZ-LASKOWICE - OPOLE

	Krotoszyn	*200 o*							⌇ 18.14										21.21
	Milicz	*200 o*							⌇ 18.31			⌇ 19.33							21.37
	Oleśnica	*200 o*							⟨			⟨							22.22
	Wrocław Główny	*200, 205 p*							⌇ 19.36			⌇ 20.35							22.57
			D70	**D7**			**D70**		**D7**		**D70**	**D7**			**D7**		**D70**		**D7**
	Informacja o pociągu		KD-69322 E 2 ♿🚲✻ Ⓓ	KD-69724 E 2 ♿🚲✻			KD-69324 E 2 ♿🚲✻		KD-76716 E 2 ♿🚲✻ Ⓓ		KD-69326 E 2 ♿🚲✻ Ⓓ	KD-69730 KD-69726 E 2 ♿🚲✻ 1			KD-69732 E 2 ♿🚲✻ Ⓓ		KD-69328 E 2 ♿🚲✻		KD-76720 E 2 ♿🚲✻
km																			
0	**WROCŁAW GŁÓWNY**	220 o		18.09					⌇ 19.42			20.42			⌇ 21.42				23.05
5,315	Wrocław Brochów	220		18.14					⌇ 19.47			20.47			⌇ 21.47				23.10
11,113	Siechnice			18.25					⌇ 19.52			20.53			⌇ 21.53				23.15
15,869	Zakrzów Kotowice			18.29					⌇ 19.57			20.57			⌇ 21.57				23.19
18,367	Czernica Wrocławska	↓		18.34					⌇ 20.02			21.03			⌇ 22.02				23.24
23,185	**Jelcz Miłoszyce**	p		18.38					⌇ 20.06			21.06			⌇ 22.06				23.28
	Wrocław Główny	*205 o*	⌇ 17.41	⟨			18.48		⟨		⌇ 20.06	⟨			⟨		22.04		⟨
	Wrocław Nadodrze	*205 o*	⌇ 17.52	⟨			19.00		⟨		⌇ 20.17	⟨			⟨		22.16		⟨
	Jelcz Miłoszyce	*205 p*	⌇ 18.30	⟨			19.38		⟨		⌇ 20.51	⟨			⟨		22.49		⟨
23,185	**Jelcz Miłoszyce**	205 o	⌇ 18.30	18.39			19.39		⌇ 20.06		⌇ 20.51	21.07			⌇ 22.07		22.50		23.28
26,114	**Jelcz-Laskowice**	205 p	⌇ 18.35	18.43			19.43		⌇ 20.11		⌇ 20.55	21.11			⌇ 22.11		22.54		23.33
		o																	
30,693	Kopalina ▲																		
34,470	Minkowice Oławskie ▲																		
39,236	Biskupice Oławskie																		
40,268	*Granica Województwa*																		
42,293	Borucice																		
45,837	Rogalice																		
49,558	Mąkoszyce																		
52,778	Tarnowiec Brzeski																		
57,812	Karłowice																		
65,236	Popielów																		
70,758	Chróścice																		
74,776	Dobrzeń Wielki																		
78,345	Opole Borki																		
81,805	Opole Czarnowąsy																		
87,107	**Opole Wschodnie**	↓																	
92,347	**OPOLE GŁÓWNE**	220 p																	

DKA ***DKA*** ***WIDAWA*** ***DKA*** ***KARP*** ***DKA***

1 z Milicza kursuje w Ⓓ jako KD-69730 ***KARP***, a w © z Wrocławia Głównego jako KD-69726;

DKA - Dolnośląskie Koleje Aglomeracyjne

▲ **Przystanki na żądanie**: Kopalina, Minkowice Oławskie

Zasady korzystania z przystanków na żądanie na str. 117

215 OPOLE - JELCZ-LASKOWICE - SIECHNICE - WROCŁAW

km	Informacja o pociągu			D7	D70	D7	D71	D70	D7	D7	D70	D7	D70	D7
				KD-69755	KD-69351	KD-67751	R-66845	KD-69353	KD-69759 KD-69761	KD-69763	KD-69355	KD-67753	KD-69357	KD-69771 KD-69769
				E 2 ♿🚲✻ Ⓓ	E 2 ♿🚲✻ Ⓓ	E 2 ♿🚲✻	E 2 Ⓓ	E 2 ♿🚲✻	E 2 ♿🚲✻ 1	E 2 ♿🚲✻ Ⓓ	E 2 ♿🚲✻ Ⓓ	E 2 ♿🚲✻ Ⓓ	E 2 ♿🚲✻	E 2 ♿🚲✻ 1
0	**OPOLE GŁÓWNE**	220	o				⌇ 4.30							
5,240	Opole Wschodnie						⌇ 4.38							
10,542	Opole Czarnowąsy						⌇ 4.43							
14,002	Opole Borki						⌇ 4.46							
17,571	Dobrzeń Wielki						⌇ 4.54							
21,589	Chróścice						⌇ 5.02							
27,111	Popielów						⌇ 5.13							
34,535	Karłowice						⌇ 5.26							
39,569	Tarnowiec Brzeski						⌇ 5.32							
42,789	Mąkoszyce						⌇ 5.36							
46,510	Rogalice						⌇ 5.41							
50,054	Borucice						⌇ 5.45							
52,079	*Granica Województwa*						⌇ |							
53,111	Biskupice Oławskie						⌇ 5.49							
57,877	Minkowice Oławskie ▲			***KARP***	***DKA***	***BARYCZ***	⌇ 5.53	***DKA***			***DKA***	***SUM***	***DKA***	
61,654	Kopalina ▲						⌇ 5.57							
66,233	**Jelcz-Laskowice**	205	p				⌇ 6.02							
			o	⌇ 4.31	⌇ 5.12	5.37	⌇ 6.04	6.18	6.31	⌇ 7.10	⌇ 7.40	⌇ 8.02	8.55	9.07
69,162	**Jelcz Miłoszyce**	205	p	⌇ 4.34	⌇ 5.15	5.40	⌇ 6.07	6.21	6.34	⌇ 7.13	⌇ 7.43	⌇ 8.05	8.58	9.10
	Jelcz Miłoszyce	*205*	*o*	⟨	⌇ 5.15	⟨	⟨	6.22	⟨	⟨	⌇ 7.44	⟨	8.59	⟨
	Wrocław Nadodrze	*205*	*p*	⟨	⌇ 5.48	⟨	⟨	6.55	⟨	⟨	⌇ 8.17	⟨	9.36	⟨
	Wrocław Główny	*205*	*p*	⟨	⌇ 6.00	⟨	⟨	7.09	⟨	⟨	⌇ 8.29	⟨	9.47	⟨
69,162	**Jelcz Miłoszyce**		o	⌇ 4.35		5.41	⌇ 6.07		6.35	⌇ 7.14		⌇ 8.06		9.11
73,980	Czernica Wrocławska			⌇ 4.39		5.45	⌇ 6.12		6.39	⌇ 7.18		⌇ 8.10		9.15
76,478	Zakrzów Kotowice			⌇ 4.44		5.50	⌇ 6.17		6.44	⌇ 7.23		⌇ 8.15		9.21
81,234	Siechnice			⌇ 4.48		5.55	⌇ 6.22		6.49	⌇ 7.28		⌇ 8.20		9.25
87,032	Wrocław Brochów	220		⌇ 4.54		6.00	⌇ 6.28		6.54	⌇ 7.34		⌇ 8.25		9.30
92,347	**WROCŁAW GŁÓWNY**	220	p	⌇ 5.00		6.06	⌇ 6.34		7.00	⌇ 7.40		⌇ 8.31		9.36
	Wrocław Główny	*200, 205*	*o*	⌇ 5.05		6.10			⌇ 7.15			⌇ 8.40		⌇ 9.45
	Oleśnica	*200*	*p*	⟨		⟨			⌇ 7.53			⟨		⌇ 10.25
	Milicz	*200*	*p*	⌇ 6.08		7.12						⌇ 9.46		
	Krotoszyn	*200*	*p*			7.30						⌇ 10.04		

1 do Wrocławia Głównego kursuje codziennie, a do Oleśnicy w Ⓓ;

DKA - Dolnośląskie Koleje Aglomeracyjne

▲ **Przystanki na żądanie**: Minkowice Oławskie, Kopalina

Zasady korzystania z przystanków na żądanie na str. 117

215 OPOLE - JELCZ-LASKOWICE - SIECHNICE - WROCŁAW

km	Informacja o pociągu			D7	D70	D7	D70	D70	D7	D7	D70	D7
				KD-69775 E 2 ♿🚲✻ Ⓓ	KD-69359 E 2 ♿🚲✻ Ⓓ	KD-67759 E 2 ♿🚲✻	KD-69361 E 2 ♿🚲✻	KD-69363 E 2 ♿🚲✻ Ⓓ	KD-67761 E 2 ♿🚲✻	KD-69781 E 2 ♿🚲✻ Ⓓ	KD-69365 E 2 ♿🚲✻	KD-67763 E 2 ♿🚲✻
0	**OPOLE GŁÓWNE**	220	o									
5,240	Opole Wschodnie											
10,542	Opole Czarnowąsy											
14,002	Opole Borki											
17,571	Dobrzeń Wielki											
21,589	Chróścice											
27,111	Popielów											
34,535	Karłowice											
39,569	Tarnowiec Brzeski											
42,789	Mąkoszyce											
46,510	Rogalice											
50,054	Borucice											
52,079	*Granica Województwa*											
53,111	Biskupice Oławskie											
57,877	Minkowice Oławskie ▲				DKA	SZCZUPAK	DKA	DKA			DKA	
61,654	Kopalina ▲											
66,233	**Jelcz-Laskowice**	205	p									
			o	⌇ 9.36	⌇ 10.03	10.44	11.17	⌇ 12.32	12.40	⌇ 13.30	14.08	14.32
69,162	**Jelcz Miłoszyce**	205	p	⌇ 9.39	⌇ 10.07	10.47	11.21	⌇ 12.36	12.43	⌇ 13.33	14.11	14.35
	Jelcz Miłoszyce	*205*	*o*	⟨	⌇ 10.07	⟨	11.21	⌇ 12.36	⟨	⟨	14.12	⟨
	Wrocław Nadodrze	*205*	*p*	⟨	⌇ 10.40	⟨	11.58	⌇ 13.10	⟨	⟨	14.51	⟨
	Wrocław Główny	*205*	*p*	⟨	⌇ 10.52	⟨	12.11	⌇ 13.22	⟨	⟨	15.03	⟨
69,162	**Jelcz Miłoszyce**		o	⌇ 9.40		10.48			12.44	⌇ 13.34		14.36
73,980	Czernica Wrocławska			⌇ 9.44		10.52			12.48	⌇ 13.38		14.40
76,478	Zakrzów Kotowice			⌇ 9.49		10.57			12.53	⌇ 13.43		14.45
81,234	Siechnice			⌇ 9.54		11.02			12.58	⌇ 13.48		14.55
87,032	Wrocław Brochów	220		⌇ 9.59		11.07			13.03	⌇ 13.54		15.01
92,347	**WROCŁAW GŁÓWNY**	220	p	⌇ 10.05		11.13			13.09	⌇ 14.00		15.07
	Wrocław Główny	*200, 205*	*o*			11.17			13.13			15.21
	Oleśnica	*200*	*p*			⟨			13.48			15.59
	Milicz	*200*	*p*			12.24			14.30			16.47
	Krotoszyn	*200*	*p*			12.42			14.47			17.04

DKA - Dolnośląskie Koleje Aglomeracyjne

▲ **Przystanki na żądanie**: Minkowice Oławskie, Kopalina

Zasady korzystania z przystanków na żądanie na str. 117

215 OPOLE - JELCZ-LASKOWICE - SIECHNICE - WROCŁAW

km	Informacja o pociągu		D70	D7	D7	D70	D71	D7	D70	D7	D7	D70	D7
			KD-69367 E 2 ♿🚲✻	KD-69785 E 2 Ⓓ	KD-69787 E 2 ♿🚲✻	KD-69369 E 2 ♿🚲✻ Ⓓ	R-66847 E 2 Ⓓ	KD-69789 E 2 ♿🚲✻ Ⓓ	KD-69371 E 2 ♿🚲✻	KD-69791 E 2 ♿🚲✻	KD-69793 E 2 ♿🚲✻ Ⓓ	KD-69373 E 2 ♿🚲✻ Ⓓ	KD-67765 E 2 ♿🚲✻
0	**OPOLE GŁÓWNE** 220 o						⌇ 15.37						
5,240	Opole Wschodnie						⌇ 15.46						
10,542	Opole Czarnowąsy						⌇ 15.50						
14,002	Opole Borki						⌇ 15.54						
17,571	Dobrzeń Wielki						⌇ 16.02						
21,589	Chróścice						⌇ 16.10						
27,111	Popielów						⌇ 16.21						
34,535	Karłowice						⌇ 16.34						
39,569	Tarnowiec Brzeski						⌇ 16.39						
42,789	Mąkoszyce						⌇ 16.44						
46,510	Rogalice						⌇ 16.48						
50,054	Borucice						⌇ 16.52						
52,079	*Granica Województwa*						⌇ |						
53,111	Biskupice Oławskie						⌇ 16.56						
57,877	Minkowice Oławskie ▲		DKA			DKA	⌇ 17.00		DKA			DKA	
61,654	Kopalina ▲						⌇ 17.04						
66,233	**Jelcz-Laskowice** 205 p						⌇ 17.08						
	o		15.19	⌇ 15.26	15.55	⌇ 16.32	⌇ 17.09	⌇ 17.23	17.39	18.05	⌇ 18.30	⌇ 18.48	18.55
69,162	**Jelcz Miłoszyce** 205 p		15.22	⌇ 15.29	15.58	⌇ 16.36	⌇ 17.11	⌇ 17.26	17.43	18.09	⌇ 18.34	⌇ 18.51	18.58
	Jelcz Miłoszyce *205 o*		15.23	⟨	⟨	⌇ 16.36	⟨	⟨	17.43	⟨	⟨	⌇ 18.52	⟨
	Wrocław Nadodrze *205 p*		16.02	⟨	⟨	⌇ 17.10	⟨	⟨	18.17	⟨	⟨	⌇ 19.29	⟨
	Wrocław Główny *205 p*		16.13	⟨	⟨	⌇ 17.23	⟨	⟨	18.29	⟨	⟨	⌇ 19.41	⟨
69,162	**Jelcz Miłoszyce** o			⌇ 15.30	15.59		⌇ 17.12	⌇ 17.27		18.09	⌇ 18.34		18.59
73,980	Czernica Wrocławska			⌇ 15.34	16.03		⌇ 17.17	⌇ 17.31		18.13	⌇ 18.38		19.03
76,478	Zakrzów Kotowice			⌇ 15.40	16.08		⌇ 17.22	⌇ 17.36		18.19	⌇ 18.43		19.08
81,234	Siechnice			⌇ 15.51	16.13		⌇ 17.27	⌇ 17.40		18.23	⌇ 18.48		19.12
87,032	Wrocław Brochów 220			⌇ 15.58	16.18		⌇ 17.33	⌇ 17.45		18.28	⌇ 18.53		19.17
92,347	**WROCŁAW GŁÓWNY** 220 p			⌇ 16.04	16.24		⌇ 17.39	⌇ 17.51		18.34	⌇ 18.59		19.23
	Wrocław Główny *200, 205 o*							⌇ 17.55					19.29
	Oleśnica *200 p*							⌇ 18.32					20.03
	Milicz *200 p*							⌇ 19.14					20.48
	Krotoszyn *200 p*												21.05

DKA - Dolnośląskie Koleje Aglomeracyjne

▲ **Przystanki na żądanie**: Minkowice Oławskie, Kopalina

Zasady korzystania z przystanków na żądanie na str. 117

215 OPOLE - JELCZ-LASKOWICE - SIECHNICE - WROCŁAW

km	Informacja o pociągu			D70	D7			D7	D70			D7			D70			D7	
				KD-69375 E 2 ♿🚲✻	KD-69795 E 2 ♿🚲✻ Ⓓ			KD-69797 E 2 ♿🚲✻	KD-69377 E 2 ♿🚲✻ Ⓓ			KD-67767 E 2 ♿🚲✻ 1			KD-69379 E 2 ♿🚲✻			KD-69799 E 2 ♿🚲✻	
0	**OPOLE GŁÓWNE** 220	o																	
5,240	Opole Wschodnie																		
10,542	Opole Czarnowąsy																		
14,002	Opole Borki																		
17,571	Dobrzeń Wielki																		
21,589	Chróścice																		
27,111	Popielów																		
34,535	Karłowice																		
39,569	Tarnowiec Brzeski																		
42,789	Mąkoszyce																		
46,510	Rogalice																		
50,054	Borucice																		
52,079	*Granica Województwa*																		
53,111	Biskupice Oławskie																		
57,877	Minkowice Oławskie ▲			DKA					DKA						DKA				
61,654	Kopalina ▲																		
66,233	**Jelcz-Laskowice** 205	p																	
		o		20.18	⌇ 20.31			21.23	⌇ 21.31			⌇ 22.23			23.06			23.45	
69,162	**Jelcz Miłoszyce** 205	p		20.21	⌇ 20.34			21.26	⌇ 21.35			⌇ 22.26			23.09			23.48	
	Jelcz Miłoszyce *205*	*o*		20.22	⟨			⟨	⌇ 21.35			⟨			23.09			⟨	
	Wrocław Nadodrze *205*	*p*		21.00	⟨			⟨	⌇ 22.08			⟨			23.43			⟨	
	Wrocław Główny *205*	*p*		21.13	⟨			⟨	⌇ 22.20			⟨			23.54			⟨	
69,162	**Jelcz Miłoszyce**	o			⌇ 20.35			21.27				⌇ 22.27						23.49	
73,980	Czernica Wrocławska				⌇ 20.39			21.31				⌇ 22.31						23.53	
76,478	Zakrzów Kotowice				⌇ 20.44			21.36				⌇ 22.36						23.58	
81,234	Siechnice				⌇ 20.55			21.41				⌇ 22.41						0.02	
87,032	Wrocław Brochów 220				⌇ 21.00			21.46				⌇ 22.46						0.07	
92,347	**WROCŁAW GŁÓWNY** 220	p			⌇ 21.06			21.52				⌇ 22.52						0.13	
	Wrocław Główny *200, 240, 260, 280*	*o*										⌇ 22.57							
	Oleśnica *200*	*p*										⌇ 23.33							
	Milicz *200*	*p*										⌇ 0.14							
	Krotoszyn *200*	*p*										⌇ 0.32							

1 kursuje ①/② - ⑤/⑥ oprócz 25/26, 26/27.XII, 1/2, 6/7.I;

DKA - Dolnośląskie Koleje Aglomeracyjne

▲ **Przystanki na żądanie**: Minkowice Oławskie, Kopalina
Zasady korzystania z przystanków na żądanie na str. 117

220 WROCŁAW - OŁAWA - BRZEG - OPOLE

	*Świnoujście / Hel**	o	18.25	18.57																
	*Szczecin Główny / Kudowa-Zdrój**	o	19.59	20.31																
	*Gdynia Główna / Ustka**	o	16.50*	17.40*											23.12					
	*Kołobrzeg / Słupsk**	o	17.21*	18.14*											⟨					
	*Berlin Hauptbahnhof / Zgorzelec**	o	⟨	⟨											⟨					
	*Zielona Góra Gł. / Szklarska Por. Grn.** 265	o	⟨	⟨											⟨					
	*Poznań Główny / Jelenia Góra**	o	23.00	23.11											2.47					
	Wrocław Główny 200, 240, 260, 265, 280	p	0.57	1.02											4.21					
	Informacja o pociągu		IC I-83172 1-2 R	IC I-83172 1-2 R						IC I-6134 E 1-2 R			REGIO R-64202 E 2		IC I-56006 I-63172 1-2 R		D5 R-66400 R-64218 E 2	D5 R-66402 E 2	IC I-62102 E 1-2 R	D5 R-66402 E 2
km			K 4	K 1						K 5			Ⓓ		K 2		3	Ⓓ	K	Ⓓ
0	**WROCŁAW GŁÓWNY** 215	o	1.10	1.10						3.58					5.02		5.12	5.28	5.42	
5,315	Wrocław Brochów 215		|	|						|				|		5.17	5.33	|	
10,067	Święta Katarzyna		|	|						|				|		5.21	5.36	|	
13,836	Zębice Wrocławskie		|	|						|				|		5.25	5.40	|	
19,175	Lizawice		|	|						|				|		5.29	5.44	|	
26,528	**Oława**	p	|	|						4.12	|				5.17		5.34	5.48	5.56	
		o	|	|						4.13	|				5.18		5.34	5.49	5.57	
32,651	*Granica Województwa*		|	|						|				|		|	|	|	
32,965	Lipki		|	|						|				|		5.39	5.54	|	
41,594	**Brzeg**	p	1.36	1.35						4.21					5.26		5.46	6.00	6.05	
		o	1.37	1.37						4.22			4.56		5.27		5.47		6.06	6.09
51,000	Łosiów		|	|						|		5.04		|		5.53		|	6.16
56,671	Lewin Brzeski		|	|						|		5.08		|		5.58		|	6.20
61,183	Przecza		|	|						|		5.12		|		6.02		|	6.23
68,656	Dąbrowa Niemodlińska		|	|						|		5.18		|		6.08		|	6.28
74,011	Chróścina Opolska		|	|						|		5.22		|		6.12		|	6.32
79,710	Opole Zachodnie		|	|						|		5.27		|		6.17		|	6.37
81,719	**OPOLE GŁÓWNE** 215	p	2.02	2.01						4.41			5.30		5.47		6.20		6.25	6.40
	Opole Główne	o	2.04	2.04						4.43			5.32		5.50		6.23		6.27	
	Kędzierzyn-Koźle	p	2.31	2.31						⟨			6.09		6.17		6.59		⟨	
	*Katowice / Racibórz**	p	⟨	⟨						⟨					⟨		7.34*		⟨	
	*Kraków Główny / Bielsko-Biała Gł.**	p	5.21	5.21						⟨					8.44				⟨	
	*Warszawa Centralna / Łódź Kaliska**	p	⟨	⟨						7.54					⟨				⟨	
	*Warszawa Wschodnia / Kielce Główne**	p	⟨	⟨						8.21					⟨				8.43*	
	*Przemyśl Główny / Zakopane**	p	8.42	8.25											11.28				⟨	
	*Lublin Główny / Wien Hauptbahnhof**	p																	11.11	

IC MYŚLANIN / IC PRZEMYŚLANIN — IC OLEŃKA — IC ROZEWIE — IC ŁEMPICKA

1 kursuje codziennie od 15/16.XII (do 10.I na odcinku Ustka - Słupsk ZKA, Ustka odj. 17.29; poza tym od 1/2.III Kraków Główny przyj. 5.25);
2 K od Wrocławia Głównego (od 1/2.III Kraków Główny przyj. 8.57, Przemyśl Główny 11.41);
3 do Opola Głównego kursuje codziennie, a do Raciborza w ©;
4 kursuje 14/15.XII (na odcinku Ustka - Szczecinek ZKA);
5 K do Warszawy Centralnej;

220 WROCŁAW - OŁAWA - BRZEG - OPOLE

	*Świnoujście / Hel**	o																		
	*Szczecin Główny / Kudowa-Zdrój**	o																		
	*Gdynia Główna / Ustka**	o																		
	*Kołobrzeg / Słupsk**	o																		
	*Berlin Hauptbahnhof / Zgorzelec**	o							5.08*											
	Zielona Góra Gł. / Szklarska Por. Grn. 265*	o							⟨											
	*Poznań Główny / Jelenia Góra**	o							⟨				5.38					6.38		
	Wrocław Główny 200, 240, 260, 265, 280	p							6.51				7.25					8.10		
			IC	D5	IC	D5	EIP	D5	IC	D5	IC	D5	IC	IC	D5		IC	IC	D5	
	Informacja o pociągu		I-6300 1-2 ℝ ♿🚲✻ K 6	R-66404 E 2 ♿🚲✻ Ⓓ	203 I-64000 2 ℝ ✻	R-66404 E 2 ♿🚲✻ Ⓓ	I-6104 E 1-2 ℝ ♿✕🚲✻	R-66404 E 2 ♿🚲✻ Ⓓ	I-6132 E 1-2 ℝ ♿✕🚲✻ K 4	R-64300 E 2 ♿🚲✻	I-63100 1-2 ℝ ✕🚲✻ K 5	R-64300 E 2 ♿🚲✻	I-73150 1-2 ℝ 🚲✻ K 2	I-73150 1-2 ℝ 🚲✻ K 1	R-64220 E 2 ♿🚲✻		I-61102 1-2 ℝ 🚲✻ K 7	I-73102 1-2 ℝ 🚲✻ K 3	R-64402 E 2 ♿🚲✻ Ⓓ	
km																				
0	**WROCŁAW GŁÓWNY** 215	o	6.12	6.17	6.30		6.42		6.58	7.03	7.15		7.30		7.37		8.05	8.15	8.25	
5,315	Wrocław Brochów 215		|	6.22	|		|		|	7.08	|		|	7.42		|	|	8.30	
10,067	Święta Katarzyna		|	6.26	|		|		|	7.12	|		|	7.46		|	|	8.34	
13,836	Zębice Wrocławskie		|	6.30	|		|		|	7.15	|		|	7.49		|	|	8.37	
19,175	Lizawice		|	6.34	|		|		|	7.19	|		|	7.54		|	|	8.42	
26,528	**Oława**	p	6.27	6.39	|		|		7.13	7.25	|		7.46		7.59		8.22	8.30	8.47	
		o	6.28		|	6.46	|		7.14		|	7.32	7.47		8.00		8.23	8.32	8.48	
32,651	*Granica Województwa*		|		|	|	|		|		|	|	|	|		|	|	|	
32,965	Lipki		|		|	6.51	|		|		|	7.37	|		8.05		|	|	8.53	
41,594	**Brzeg**	p	6.37		|	6.58	|		7.22		|	7.42	7.56		8.11		8.33	8.40	8.59	
		o	6.38		|		|	7.05	7.23		|	7.43	7.57		8.13		8.34	8.42	9.00	
51,000	Łosiów		|		|		|	7.12	|		|	7.49	|		8.19		|	|	9.06	
56,671	Lewin Brzeski		|		|		|	7.16	|		|	7.53	|		8.24		|	|	9.11	
61,183	Przecza		|		|		|	7.20	|		|	7.56	|		8.27		|	|	9.14	
68,656	Dąbrowa Niemodlińska		|		|		|	7.25	|		|	8.01	|		8.33		|	|	9.20	
74,011	Chróścina Opolska		|		|		|	7.30	|		|	8.05	|		8.37		|	|	9.24	
79,710	Opole Zachodnie		|		|		|	7.34	|		|	8.10	|		8.42		|	|	9.29	
81,719	**OPOLE GŁÓWNE** 215	p	6.58		7.11		7.20	7.37	7.42		7.55	8.13	8.20		8.45		8.57	9.02	9.32	
	Opole Główne	o	7.00		7.13		7.22		7.44		7.57	8.16	8.22	8.22	8.47		8.59	9.04	9.35	
	Kędzierzyn-Koźle	p	⟨		7.33		⟨		⟨		⟨	⟨	8.51	8.51	9.23		⟨	⟨	10.12	
	*Katowice / Racibórz**	p	8.17		8.01*		⟨		⟨		9.19	do Gliwic, przyj. 9.19	⟨	⟨	9.58*		⟨	10.25		
	*Kraków Główny / Bielsko-Biała Gł.**	p	9.27		⟨		⟨		⟨		10.29		11.42	10.44*			⟨	11.36		
	*Warszawa Centralna / Łodź Kaliska**	p	⟨		⟨		10.13		10.55		⟨		⟨	⟨			12.38	⟨		
	*Warszawa Wschodnia / Kielce Główne**	p	⟨		⟨		10.26		11.21		⟨		⟨	⟨			12.51	⟨		
	*Przemyśl Główny / Zakopane**	p	12.19		⟨						13.09		14.18*	14.18*				14.21		
	*Lublin Główny / Wien Hauptbahnhof**	p			11.49*															

IC WYSPIAŃSKI — IC DANUBIUS — EIP ETC PREMIUM — IC ŁUŻYCE — IC SIEMIRADZKI — IC HALNY — IC KONOPNICKA — IC ŚLĄZAK

1. kursuje codziennie od 11.I (**K** do Bielska-Białej Głównej) (w dniach 24 - 28.II Bielsko-Biała Główna przyj. 10.47);
2. na odcinku Opole Główne - Zakopane kursuje codziennie do 10.I (**K** do Krakowa Głównego);
3. od 2.III Kraków Główny przyj. 11.46, Przemyśl Główny 14.34;
4. kursuje codziennie od 16.XII (**K** do Warszawy Centralnej);
5. od 2.III Kraków Główny przyj. 10.32;
6. od 2.III Kraków Główny przyj. 9.33;
7. **K** do Warszawy Centralnej;

220 WROCŁAW - OŁAWA - BRZEG - OPOLE

*Świnoujście / Hel**	o																		
*Szczecin Główny / Kudowa-Zdrój**	o			4.11								6.44							
*Gdynia Główna / Ustka**	o			⟨								⟨				5.51*			
*Kołobrzeg / Słupsk**	o			⟨								⟨				6.09*			
*Berlin Hauptbahnhof / Zgorzelec**	o			⟨								⟨				⟨			
*Zielona Góra Gł. / Szklarska Por. Grn.** 265	o	4.51	6.40	7.03								9.04				⟨			
*Poznań Główny / Jelenia Góra**	o	⟨	⟨	⟨				8.38				⟨				10.38			
Wrocław Główny 200, 240, 260, 265, 280	p	8.46	8.51	9.25				10.12				10.58				12.06			
Informacja o pociągu		IC I-76106 2 R	IC I-73104 1-2 R	IC I-82160 I-62100 1-2 R		D5 R-64404 R-64406 E 2		IC I-73106 1-2 R		IC I-6130 E 1-2 R		IC I-8314 I-8354 1-2 R	D5 R-64408 E 2			IC I-8312 1-2 R	D5 R-64222 R-64224 E 2	EIC I-6102 I-6552 1-2 R	D5 R-64222 R-64224 E 2
km			K 4	K 3				K		K 6		K 2	Ⓓ			K 5		K 1	
0 **WROCŁAW GŁÓWNY** 215	o		9.15	9.28		9.45		10.15		10.42		11.15	11.21			12.15	12.20	12.39	
5,315 Wrocław Brochów 215						9.50							11.26				12.25		
10,067 Święta Katarzyna						9.54							11.30				12.29		
13,836 Zębice Wrocławskie						9.57							11.33				12.32		
19,175 Lizawice						10.02							11.38				12.37		
26,528 **Oława**	p			9.44		10.07		10.30		10.56			11.43			12.29	12.42		
	o			9.45		10.08		10.31		10.57			11.44			12.30	12.43		
32,651 *Granica Województwa*																			
32,965 Lipki						10.12							11.48				12.47		
41,594 **Brzeg**	p			9.55		10.19		10.39		11.05			11.54			12.38	12.54		
	o			9.56		10.20		10.40		11.06			11.55			12.39			13.02
51,000 Łosiów						10.26							12.02						13.09
56,671 Lewin Brzeski						10.31							12.06						13.13
61,183 Przecza						10.34							12.10						13.17
68,656 Dąbrowa Niemodlińska						10.40							12.15						13.22
74,011 Chróścina Opolska						10.44							12.20						13.27
79,710 Opole Zachodnie						10.49							12.24						13.31
81,719 **OPOLE GŁÓWNE** 215	p		9.55	10.19		10.52		11.00		11.25		11.55	12.27			12.58		13.17	13.34
Opole Główne	o		9.57	10.21		10.55		11.02		11.27		11.57	12.32			13.00		13.19	13.36
Kędzierzyn-Koźle	p		10.18	⟨		11.33		⟨		⟨		12.19	13.08			⟨		⟨	14.11
*Katowice / Racibórz**	p		11.16	⟨				12.18		⟨		13.30				14.14		⟨	14.47*
*Kraków Główny / Bielsko-Biała Gł.**	p		12.11	⟨				13.29		⟨		14.35				15.20		⟨	
*Warszawa Centralna / Łódź Kaliska**	p		⟨	⟨				⟨		14.38		⟨				⟨		16.12	
*Warszawa Wschodnia / Kielce Główne**	p		⟨	12.37*				⟨		14.56		⟨				⟨		16.21	
*Przemyśl Główny / Zakopane**	p		14.51	⟨				16.17				17.26				18.00		⟨	
*Lublin Główny / Gdynia Główna**	p			15.39														20.01*	

IC MEHOFFER — *Zielona Góra Gł. - Przemyśl Gł. przez Żary*

IC MEHOFFER; IC BOLKO; IC FAŁAT; IC FREDRO; IC MATEJKO; IC SZKUINER; EIC SLĘŻA

1 do Warszawy Wschodniej kursuje codziennie, a do Gdyni Głównej w ⑤ (w ⑤ K do Gdyni Głównej, poza tym do Warszawy Centralnej);
2 do Krakowa Głównego kursuje codziennie, a do Przemyśla Głównego w ⑤ i ⑦ oraz 23.XII, 1, 6.I oprócz 5.I;
3 ze Szczecina Głównego kursuje w ① i ⑥ oraz 7.I oprócz 6.I, a od Wrocławia Głównego codziennie;
4 od 2.III Kraków Główny przyj. 12.46, Przemyśl Główny 15.24;
5 z Ustki kursuje codziennie od 11.I, a od Słupska codziennie;
6 K do Warszawy Centralnej;

220 WROCŁAW - OŁAWA - BRZEG - OPOLE

	*Świnoujście / Hel**	o													9.13				
	*Szczecin Główny / Kudowa-Zdrój**	o													10.48				
	*Gdynia Główna / Ustka**	o													⟨	9.57			
	*Kołobrzeg / Słupsk**	o							9.02						⟨	⟨			
	*Berlin Hauptbahnhof / Zgorzelec**	o		8.52					⟨						⟨	⟨			
	Zielona Góra Gł. / Szklarska Por. Grn. 265*	o		10.57					⟨		11.27*				13.09	⟨			
	*Poznań Główny / Jelenia Góra**	o		⟨					12.38		12.21*				⟨	13.38			
	Wrocław Główny 200, 240, 260, 265, 280	p		12.52					14.10		14.10				15.05	15.10			
	Informacja o pociągu			IC 59 I-73000 1-2 ℝ ♿ ✕ ✻ K	D5 R-64226 E 2 ♿ 🚲 ✻ Ⓓ		D5 R-64410 E 2 ♿ 🚲 ✻ Ⓓ		IC I-83110 1-2 ℝ ♿ 🚲 ✻ K 5	D5 R-64228 E 2 ♿ 🚲 ✻	IC I-61152 2 ℝ 🚲 ✻ K 6	D5 R-64228 E 2 ♿ 🚲 ✻	D5 R-66406 E 2 ♿ 🚲 ✻ Ⓓ		IC I-8358 I-8308 1-2 ℝ ♿ ✕ 🚲 ✻ K 1	IC I-54104 1-2 ℝ ♿ 🚲 ✻ K 2	D5 R-64230 R-66408 E 2 ♿ 🚲 ✻ 4		D5 R-66410 R-64412 E 2 ♿ 🚲 ✻ 3	
km																			
0	**WROCŁAW GŁÓWNY** 215	o		13.15	⌇ 13.20		⌇ 13.54		14.15	14.20	14.34		⌇ 14.55		15.15	15.20	15.25		15.48
5,315	Wrocław Brochów 215	↓		|	⌇ 13.25		⌇ 13.59		|	14.25	|		⌇ 15.00		|	|	15.30		15.53
10,067	Święta Katarzyna			|	⌇ 13.29		⌇ 14.03		|	14.29	|		⌇ 15.04		|	|	15.34		15.57
13,836	Zębice Wrocławskie			|	⌇ 13.32		⌇ 14.06		|	14.33	|		⌇ 15.07		|	|	15.38		16.01
19,175	Lizawice	↓		|	⌇ 13.36		⌇ 14.10		|	14.37	|		⌇ 15.12		|	|	15.42		16.05
26,528	**Oława**	p		|	⌇ 13.41		⌇ 14.14		14.30	14.42	14.50		⌇ 15.17		|	15.35	15.47		16.10
		o		|	⌇ 13.42		⌇ 14.15		14.32	14.43	14.51		⌇ 15.18		|	15.36	15.48		16.11
32,651	*Granica Województwa*			|	⌇ |		⌇ |		|	|	|		⌇ |	|	|	|		|
32,965	Lipki	↓		|	⌇ 13.46		⌇ 14.20		|	14.48	|		⌇ 15.22		|	|	15.53		16.16
41,594	**Brzeg**	p		|	⌇ 13.52		⌇ 14.25		14.40	14.55	15.01	↓	⌇ 15.29		|	15.44	15.59		16.22
		o		|	⌇ 13.53		⌇ 14.26		14.43		15.02	15.05			|	15.45	16.00		16.23
51,000	Łosiów	↓		|	⌇ 13.59		⌇ 14.32		|		|	15.12			|	|	16.07		16.29
56,671	Lewin Brzeski			|	⌇ 14.03		⌇ 14.36		|		|	15.16			|	|	16.11		16.34
61,183	Przecza			|	⌇ 14.06		⌇ 14.39		|		|	15.20			|	|	16.15		16.37
68,656	Dąbrowa Niemodlińska			|	⌇ 14.11		⌇ 14.44		|		|	15.25			|	|	16.21		16.43
74,011	Chróścina Opolska			|	⌇ 14.15		⌇ 14.48		|		|	15.30			|	|	16.25		16.47
79,710	Opole Zachodnie	↓		|	⌇ 14.19		⌇ 14.53		|		|	15.34			|	|	16.29		16.52
81,719	**OPOLE GŁÓWNE** 215	p		13.54	⌇ 14.22		⌇ 14.56		15.03		15.25	15.37			15.55	16.04	16.32		16.55
	Opole Główne	o		13.56	⌇ 14.39		⌇ 14.58		15.05		15.27	15.40			15.57	16.06	⌇ 16.43		⌇ 16.57
	Kędzierzyn-Koźle	p		14.17	⌇ 15.13		⌇ 15.33		⟨		⟨	16.17			⟨	16.32	⌇ 17.18		⌇ 17.32
	*Katowice / Racibórz**	p		15.09	⌇ 15.48*				16.19		⟨	16.51*			17.36	⟨	⌇ 17.52*		
	*Kraków Główny / Bielsko-Biała Gł.**	p		16.09					17.26		⟨				18.30	18.08*			
	*Warszawa Centralna / Łodź Kaliska**	p		⟨							19.09				⟨				
	*Warszawa Wschodnia / Kielce Główne**	p		⟨							19.21				⟨				
	*Przemyśl Główny / Zakopane**	p		18.49											21.01				
	*Lublin Główny / Wien Hauptbahnhof**	p																	

IC GALICJA — IC KOSSAK — IC ORZESZKOWA — IC KOWSKI — IC WYCZÓŁ- — IC ARTUS

1 ze Świnoujścia kursuje w © oprócz 25, 26.XII, a od Szczecina Głównego codziennie (w dniach 2 - 8.III Kraków Główny przyj. 18.34, Przemyśl Główny 21.09);
2 w dniach 24 - 27.II Bielsko-Biała Główna przyj. 18.16, a w dniach 3 - 6.III godz. 18.13;
3 do Opola Głównego kursuje codziennie, a do Kędzierzyna-Koźla w ©;
4 do Opola Głównego kursuje codziennie, a do Raciborza w Ⓓ;
5 od 2.III Kraków Główny przyj. 17.52;
6 K do Warszawy Centralnej;

220 WROCŁAW - OŁAWA - BRZEG - OPOLE

*Świnoujście / Hel**	o																		
*Szczecin Główny / Kudowa-Zdrój**	o													14.37*					
*Gdynia Główna / Ustka**	o		9.44*											⟨					
*Kołobrzeg / Słupsk**	o		10.00*										12.50	⟨					
*Berlin Hauptbahnhof / Zgorzelec**	o		⟨				12.52						⟨	⟨					
*Zielona Góra Gł. / Szklarska Por. Grn.** 265	o		⟨				14.57						⟨	⟨	14.51*				
*Poznań Główny / Jelenia Góra**	o		14.38				⟨						16.38	⟨	16.02*				
Wrocław Główny 200, 240, 260, 265, 280	p		16.08				16.53						18.08	17.33	17.55				
			IC	EIC	D5	D5	IC	D5	IC	D5		D5	IC	IC	IC	D5	D5	D5	
							57					R-64414			I-61150			R-64234	
Informacja o pociągu			I-8306	I-6100	R-66412	R-64232	I-73002	R-64232	I-62104	R-66414		R-66416	I-8304	I-66150	I-61110	R-64414	R-66418	R-64236	
			1-2 R	1-2 R	E 2	E 2	1-2 R	E 2	E 1-2 R	E 2		E 2	1-2 R	1-2 R	1-2 R	E 2	E 2	E 2	
km			K 2	K 6	Ⓓ		K 5		K	Ⓓ		4	K	© 3	K 1	Ⓓ	Ⓓ	Ⓓ	
0 **WROCŁAW GŁÓWNY** 215	o		16.15	16.34	16.39	16.56	17.15		17.32	17.37		17.59	18.15		18.20		18.26	18.40	
5,315 Wrocław Brochów 215					16.44	17.01				17.42		18.04					18.31	18.45	
10,067 Święta Katarzyna					16.48	17.05				17.46		18.08					18.35	18.49	
13,836 Zębice Wrocławskie					16.52	17.08				17.49		18.11					18.38	18.52	
19,175 Lizawice					16.56	17.13				17.54		18.16					18.43	18.57	
26,528 **Oława**	p		16.29		17.01	17.18			17.46	17.59		18.21	18.29		18.36		18.47	19.02	
	o		16.31		17.02	17.19			17.47	18.00		18.22	18.30		18.37		18.48	19.03	
32,651 *Granica Województwa*																			
32,965 Lipki					17.07	17.23				18.04		18.26					18.53	19.07	
41,594 **Brzeg**	p		16.39		17.14	17.30			17.55	18.11		18.33	18.38		18.47		19.00	19.13	
	o		16.42		17.15			17.38	17.56				18.39		18.48	18.51		19.14	
51,000 Łosiów					17.21			17.45								18.58		19.21	
56,671 Lewin Brzeski					17.26			17.49								19.02		19.25	
61,183 Przecza			ZEFIR IC	PANORAMA EIC	17.29		WAWEL IC	17.53	STRYJEŃSKA IC				MALCZEWSKI IC		ŚNIEŻKA IC	19.05		19.29	
68,656 Dąbrowa Niemodlińska					17.35			17.58								19.10		19.35	
74,011 Chróścina Opolska					17.39			18.03								19.14		19.39	
79,710 Opole Zachodnie					17.44			18.07								19.18		19.43	
81,719 **OPOLE GŁÓWNE** 215	p		17.02	17.12	17.47		17.54	18.10	18.15				18.57		19.11	19.21		19.46	
Opole Główne	o		17.04	17.14			17.56	18.16	18.18				18.59		19.13	19.32		19.49	
Kędzierzyn-Koźle	p		⟨	⟨			18.17	18.51	⟨				⟨		⟨	20.07		20.25	
*Katowice / Racibórz**	p		18.19	⟨			19.11	19.26*	⟨				20.24		⟨			20.59*	
*Kraków Główny / Bielsko-Biała Gł.**	p		19.27	⟨			20.10		⟨				21.42		⟨				
*Warszawa Centralna / Łodź Kaliska**	p		⟨	20.08			⟨		⟨						22.55				
*Warszawa Wschodnia / Kielce Główne**	p		⟨	20.21			⟨		20.39*						23.06				
*Przemyśl Główny / Zakopane**	p		22.12				22.45		⟨										
*Lublin Główny / Wien Hauptbahnhof**	p								23.09										

IC ŚNIEŻKA *Kudowa-Zdrój - Warszawa Wsch.*

1 ze Szklarskiej Poręby Górnej i Kudowy-Zdroju kursuje w ©, a od Wrocławia Głównego codziennie (🚲 tylko w ©) (**K** do Warszawy Centralnej);
2 do 10.I na odcinku Ustka - Słupsk ZKA (Ustka odj. 9.15); poza tym od 2.III Kraków Główny przyj. 19.33;
3 do 26.I na odcinku Kudowa-Zdrój - Kłodzko Miasto ZKA; ponadto wagon 1. klasy kursuje od 21.XII;
4 do Brzegu kursuje codziennie, a do Kędzierzyna-Koźla w Ⓓ;
5 w dniach 2 - 8.III Kraków Główny przyj. 20.13;
6 **K** do Warszawy Centralnej;

220 WROCŁAW - OŁAWA - BRZEG - OPOLE

	*Świnoujście / Hel**	o		13.16															
	*Szczecin Główny / Kudowa-Zdrój**	o		14.55															
	*Gdynia Główna / Ustka**	o		⟨	14.00					13.33*									
	*Kołobrzeg / Słupsk**	o		⟨	⟨					14.00*									
	*Berlin Hauptbahnhof / Zgorzelec**	o		⟨	⟨					⟨		16.52							
	Zielona Góra Gł. / Szklarska Por. Grn. 265*	o		17.15	⟨					⟨		18.57							
	*Poznań Główny / Jelenia Góra**	o		⟨	17.38					18.38		⟨							
	Wrocław Główny 200, 240, 260, 265, 280	p		19.09	19.07					20.24		20.48							
				IC	IC		D5	IC	D5	IC		IC	D5			D5			D5
	Informacja o pociągu			I-8302	I-54100		R-64416 / R-66420	I-6220	R-64416	I-84100		55 / I-73004	R-66422			R-64418			R-64420
				1-2 ℝ	1-2 ℝ		E 2	E 1-2 ℝ	E 2	1-2 ℝ		1-2 ℝ	E 2			E 2			E 2
km				K	K 3		2	K 4	Ⓓ	K 1		K 5	Ⓑ						
0	**WROCŁAW GŁÓWNY** 215	o		19.15	19.22		19.59	20.15		20.30		21.00	21.08			21.59			22.55
5,315	Wrocław Brochów 215						20.04						21.13			22.04			23.00
10,067	Święta Katarzyna						20.08						21.17			22.07			23.04
13,836	Zębice Wrocławskie						20.11						21.20			22.11			23.07
19,175	Lizawice						20.16						21.25			22.15			23.12
26,528	**Oława**	p			19.36		20.21	20.29		20.46			21.30			22.20			23.17
		o			19.37		20.22	20.30		20.47			21.31			22.21			23.18
32,651	*Granica Województwa*																		
32,965	Lipki						20.26						21.36			22.25			23.22
41,594	**Brzeg**	p			19.45		20.33	20.38		20.57			21.43			22.31			23.29
		o			19.47			20.39	20.42	20.58						22.32			23.30
51,000	Łosiów			CHEŁMOŃSKI IC	HEWELIUSZ IC			ŁYSICA IC	20.49	GWAREK IC		ODRA IC				22.38			23.36
56,671	Lewin Brzeski								20.53							22.42			23.41
61,183	Przecza								20.57							22.45			23.44
68,656	Dąbrowa Niemodlińska								21.02							22.50			23.50
74,011	Chróścina Opolska								21.07							22.54			23.54
79,710	Opole Zachodnie								21.11							22.59			23.59
81,719	**OPOLE GŁÓWNE** 215	p		19.54	20.06			20.58	21.14	21.21		21.39				23.02			0.02
	Opole Główne	o		19.56	20.08			21.00	21.16	21.26		21.41				23.05			0.04
	Kędzierzyn-Koźle	p		⟨	20.32			⟨	21.53	⟨		22.02				23.40			0.41
	*Katowice / Racibórz**	p		21.16	⟨			⟨		22.45		22.55							
	*Kraków Główny / Bielsko-Biała Gł.**	p		22.25	22.06*			⟨				23.50							
	*Warszawa Centralna / Łodź Kaliska**	p						⟨											
	*Warszawa Wschodnia / Kielce Główne**	p						23.16*											
	*Przemyśl Główny / Zakopane**	p																	
	*Lublin Główny / Wien Hauptbahnhof**	p																	

1 z Ustki kursuje codziennie od 11.I, a od Słupska codziennie;
2 do Brzegu kursuje codziennie, a do Kędzierzyna-Koźla w Ⓓ;
3 w dniach 24 - 27.II Bielsko-Biała Główna przyj. 22.24;
4 kursuje w ⑤ i ⑦ oraz 23.XII, 1, 6.I oprócz 5.I;
5 kursuje codziennie oprócz 24, 25, 31.XII;

220 OPOLE - BRZEG - OŁAWA - WROCŁAW

	*Lublin Główny / Wien Hauptbahnhof**	o																		
	*Przemyśl Główny / Zakopane**	o					19.29	19.22												
	*Warszawa Wschodnia / Kielce Główne**	o	20.39				⟨	⟨				23.34								
	Warszawa Centralna	o	20.48				⟨	⟨				23.47								
	*Kraków Główny / Bielsko-Biała Gł.**	o	⟨				22.24	22.36				⟨								
	*Katowice / Racibórz**	o	⟨				⟨	⟨				⟨								
	Kędzierzyn-Koźle	o	⟨				1.10	|				⟨								4.41
	Opole Główne	p	23.59				1.36	1.53				3.23								5.17
	Informacja o pociągu		*IC* I-1635 E 1-2 R ♿ ✕ 🚲 ✻ K				*IC* I-38173 1-2 R 12 🛏 ♿ ✕ 🚲 ✻ K 1	*IC* I-38173 1-2 R 12 🛏 ♿ ✕ 🚲 ✻ K 2				*TLK* I-16171 2 R 🛏 ♿ 🚲 K 3			D5 R-66301 E 2 ♿ 🚲 ✻ Ⓓ			D5 R-66303 E 2 ♿ 🚲 ✻		D5 R-46219 E 2 ♿ 🚲 ✻ Ⓓ
km																				
0	**OPOLE GŁÓWNE** 215	o	0.01				1.40	1.55				3.25			3.58			4.54		5.20
2,009	Opole Zachodnie		|				|	|				|		4.01			4.57		5.23
7,708	Chróścina Opolska		|				|	|				|		4.05			5.01		5.27
13,063	Dąbrowa Niemodlińska		|				|	|				|		4.09			5.05		5.31
20,536	Przecza		|				|	|				|		4.14			5.10		5.37
25,048	Lewin Brzeski		|				|	|				|		4.18			5.14		5.41
30,719	Łosiów		|				|	|				|		4.22			5.18		5.45
40,125	**Brzeg**	p	0.19				2.04	2.19				3.47			4.29			5.25		5.52
		o	0.20				2.06	2.20				3.48			4.30			5.26		5.53
48,754	Lipki		|				|	|				|		4.36			5.32		5.59
49,068	*Granica Województwa*		|				|	|				|		|			|	
55,191	**Oława**	p	0.28				|	|				3.57			4.40			5.36		6.03
		o	0.29				|	|				3.58			4.41			5.37		6.04
62,544	Lizawice		|				|	|				|		4.47			5.43		6.10
67,883	Zębice Wrocławskie		|				|	|				|		4.51			5.47		6.14
71,652	Święta Katarzyna		|				|	|				|		4.54			5.50		6.18
76,404	Wrocław Brochów 215		|				|	|				|		4.59			5.54		6.22
81,719	**WROCŁAW GŁÓWNY** 215	p	0.46				2.34	2.47				4.16			5.05			6.00		6.28
	Wrocław Główny 200, 240, 260, 265, 280	o					2.52	2.52				4.45								
	*Poznań Główny / Jelenia Góra**	p					4.45	4.45				6.42*								
	*Zielona Góra Gł. / Szklarska Por. Grn.** 265	p					⟨	⟨				7.51*								
	*Berlin Hauptbahnhof / Zgorzelec**	p					⟨	⟨												
	*Kołobrzeg / Słupsk**	p					9.58*	10.20*												
	*Gdynia Główna / Ustka**	p					10.13*	11.05*												
	*Szczecin Główny / Kudowa-Zdrój**	p					7.27	7.50												
	*Świnoujście / Hel**	p					9.04	9.32												

IC OLEŃKA — *IC* PRZEMYŚLANIN — *TLK* KARKONOSZE

K do Szczecina Gł.

1 kursuje codziennie od 15/16.XII (do 9/10.I na odcinku Słupsk - Ustka ZKA, Słupsk przyj. 10.20, Ustka 11.05);
2 kursuje 14/15.XII (na odcinku Słupsk - Ustka ZKA);
3 kursuje 14/15.XII (**K** do Jeleniej Góry);

220 OPOLE - BRZEG - OŁAWA - WROCŁAW

	*Lublin Główny / Wien Hauptbahnhof**	o																		
	*Przemyśl Główny / Zakopane**	o																		
	*Warszawa Wschodnia / Kielce Główne**	o									4.42*									
	Warszawa Centralna	o									⟨									
	*Kraków Główny / Bielsko-Biała Gł.**	o			4.21						⟨				5.43*			5.46		
	*Katowice / Racibórz**	o			5.14			5.04			⟨		5.55*		⟨	5.55*		6.43		7.03*
	Kędzierzyn-Koźle	o	5.08		6.05			⟨			⟨		6.36		7.25	6.54		⟨		7.38
	Opole Główne	p	5.44		6.26			6.34			7.02		7.12		7.50	7.30		8.02		8.12
			D5		IC		D5	IC	D5		IC		D5		IC	D5	IC	D5		D5
			R-46203		54								R-46213							
	Informacja o pociągu		R-46207		*I-37005*		R-66305	I-48101	R-66307		I-2621		R-46209		I-45101	R-46213	I-3803	R-46213		R-46211
			E 2		1-2 Ⓡ		E 2	1-2 Ⓡ	E 2		E 1-2 Ⓡ		E 2		1-2 Ⓡ	E 2	1-2 Ⓡ	E 2		E 2
km			♿ 🚲 ✻		♿ ✕ ✻ 1		♿ 🚲 ✻ ① - ⑥	K 🚲 ✻ 2	♿ 🚲 ✻ Ⓓ		♿ ✕ 🚲 ✻ K 5		♿ 🚲 ✻ 3		♿ ✕ 🚲 ✻ K 4	♿ 🚲 ✻ Ⓓ	♿ ✕ 🚲 ✻ K 6	♿ 🚲 ✻ Ⓓ		♿ 🚲 ✻ Ⓓ
0	**OPOLE GŁÓWNE** 215	o	5.47		6.28			6.37	6.43		7.07		7.15		7.52	7.33	8.05			8.15
2,009	Opole Zachodnie		5.50		|			|	6.46		|		7.18		|	7.36	|		8.18
7,708	Chróścina Opolska		5.54		|			|	6.50		|		7.22		|	7.40	|		8.22
13,063	Dąbrowa Niemodlińska		5.58		| IC			IC	6.54		IC		7.26		IC	7.44	IC			8.26
20,536	Przecza		6.04		| ODRA			GWAREK	7.00		ŁYSICA		7.32		HEWELIUSZ	7.50	CHEŁMOŃSKI			8.31
25,048	Lewin Brzeski		6.08		|			|	7.04		|		7.36		|	7.54	|		8.35
30,719	Łosiów		6.12		|			|	7.08		|		7.40		|	7.58	|		8.39
40,125	**Brzeg**	p	6.19		|			6.59	7.14		7.26		7.47		8.11	8.06	|		8.46
		o	6.20		|		6.52	7.02	7.15		7.28		7.48		8.12		|	8.25		8.47
48,754	Lipki		6.26		|		6.59	|	7.21		|		7.54		|		|	8.32		8.53
49,068	*Granica Województwa*		|		|		|	|	|		|		|		|		K do Szczecina Gł. |	|		|
55,191	**Oława**	p	6.30		|		7.03	7.12	7.26		7.36		7.58		8.19		|	8.36		8.57
		o	6.31		|		7.04	7.15	7.27		7.38		7.59		8.20		|	8.37		8.58
62,544	Lizawice		6.37		|		7.10	|	7.33		|		8.05		|		|	8.43		9.04
67,883	Zębice Wrocławskie		6.41		|		7.14	|	7.37		|		8.10		|		|	8.47		9.08
71,652	Święta Katarzyna		6.45		|		7.18	|	7.40		|		8.13		|		|	8.51		9.11
76,404	Wrocław Brochów 215		6.49		|		7.22	|	7.44		|		8.17		|		|	8.55		9.15
81,719	**WROCŁAW GŁÓWNY** 215	p	6.55		7.08		7.28	7.33	7.50		7.55		8.23		8.36		8.45	9.01		9.21
	Wrocław Główny 200, 240, 260, 265, 280	o			7.13			7.38							9.00		8.50			
	*Poznań Główny / Jelenia Góra**	p			⟨			9.23							10.29		⟨			
	Zielona Góra Gł. / Szklarska Por. Grn. 265*	p			9.02			⟨							⟨		10.40			
	*Berlin Hauptbahnhof / Zgorzelec**	p			11.06			⟨							⟨		⟨			
	*Kołobrzeg / Słupsk**	p						13.45*							⟨		⟨			
	*Gdynia Główna / Ustka**	p						14.17*							13.58		⟨			
	*Szczecin Główny / Kudowa-Zdrój**	p															12.55			
	*Świnoujście / Hel**	p															14.27			

1 kursuje codziennie oprócz 25, 26.XII, 1.I (w dniach 2 - 8.III Kraków Główny odj. 4.05);
2 do Słupska kursuje codziennie, a do Ustki codziennie od 11.I (**K** do Słupska);
3 z Raciborza kursuje w ©, a od Kędzierzyna-Koźla codziennie;
4 w dniach 25 - 28.II Bielsko-Biała Główna odj. 5.35;
5 kursuje w ① i ⑥ oraz 24.XII, 2, 7.I oprócz 6.I;
6 od 2.III Kraków Główny odj. 5.41;

220 OPOLE - BRZEG - OŁAWA - WROCŁAW

	*Lublin Główny / Wien Hauptbahnhof**	o						4.44												
	*Przemyśl Główny / Zakopane**	o						⟨				5.07				5.41				7.08
	*Warszawa Wschodnia / Kielce Główne**	o	5.04					7.08*		6.39		⟨				⟨				⟨
	Warszawa Centralna	o	5.18					⟨		6.48		⟨				⟨	z Gliwic, odj. 9.45			⟨
	*Kraków Główny / Bielsko-Biała Gł.**	o	⟨	6.38				⟨		⟨		7.53				8.33			9.53*	9.42
	*Katowice / Racibórz**	o	⟨	7.39				⟨		⟨		8.51				9.38			⟨	10.39
	Kędzierzyn-Koźle	o	⟨	⟨			⌇ 8.30	⟨		⟨		9.42				⟨	⟨		11.27	⟨
	Opole Główne	p	8.50	8.59			⌇ 9.06	9.26		9.40		10.03				10.55	⌇ 10.49		11.53	12.01
	Informacja o pociągu		IC I-16111 I-16151 1-2 R K 1	IC I-3805 1-2 R K 7	IC I-16111 I-16151 1-2 R K 1	IC I-60151 1-2 R © 2	D5 R-46215 E 2 Ⓓ	IC I-26105 E 1-2 R K	D5 R-46215 E 2 Ⓓ	EIC I-1601 1-2 R K	D5 R-46215 E 2 Ⓓ	IC 56 I-37003 1-2 R			D5 R-66317 R-66209 E 2	IC I-3807 1-2 R K 4	D5 R-46327 R-66309 E 2 5		IC I-45105 1-2 R K 6	IC I-3809 I-3859 1-2 R K 3
km																				
0	**OPOLE GŁÓWNE** 215	o	8.52	9.01			⌇ 9.10	9.28		9.42		10.05			10.33	11.00	11.05		11.55	12.03
2,009	Opole Zachodnie						⌇ 9.13								10.36		11.08			
7,708	Chróścina Opolska						⌇ 9.17								10.40		11.12			
13,063	Dąbrowa Niemodlińska						⌇ 9.21								10.44		11.16			
20,536	Przecza						⌇ 9.26								10.50		11.21			
25,048	Lewin Brzeski						⌇ 9.30								10.53		11.25			
30,719	Łosiów						⌇ 9.34								10.58		11.29			
40,125	**Brzeg**	p	9.15	9.20			⌇ 9.41	9.46							11.04	11.18	11.36		12.13	
		o		9.21	9.24			9.47	⌇ 9.50						11.05	11.20	11.37		12.14	
48,754	Lipki								⌇ 9.57						11.11		11.43			
49,068	*Granica Województwa*								⌇											
55,191	**Oława**	p		9.28	9.34			9.55	⌇ 10.02						11.16	11.27	11.47		12.22	
		o		9.29	9.35			9.56			⌇ 10.09				11.17	11.29	11.48		12.23	
62,544	Lizawice										⌇ 10.15				11.23		11.54			
67,883	Zębice Wrocławskie										⌇ 10.19				11.27		11.58			
71,652	Święta Katarzyna										⌇ 10.22				11.30		12.01			
76,404	Wrocław Brochów 215										⌇ 10.26				11.34		12.05			
81,719	**WROCŁAW GŁÓWNY** 215	p		9.45	9.54			10.12		10.22	⌇ 10.32	10.45			11.40	11.45	12.11		12.40	12.45
	Wrocław Główny 200, 240, 260, 265, 280	o		9.50	⌇ 10.09	⌇ 10.27						11.09				11.50			12.50	12.51
	*Poznań Główny / Jelenia Góra**	p		11.22	⌇12.00*	⟨						⟨				13.22			14.23	⟨
	*Zielona Góra Gł. / Szklarska Por. Grn.** 265	p		⟨	⌇12.57*	⟨						13.02				⟨			⟨	14.47
	*Berlin Hauptbahnhof / Zgorzelec**	p		⟨		⟨						15.06				⟨			⟨	⟨
	*Kołobrzeg / Słupsk**	p		15.06		⟨										17.47*			⟨	⟨
	*Gdynia Główna / Ustka**	p				⟨										18.14*			17.57	⟨
	*Szczecin Główny / Kudowa-Zdrój**	p				⌇13.01*														17.09
	*Świnoujście / Hel**	p																		⌇ 18.47

IC ŚNIEŻKA (Opole Zachodnie – Brzeg); IC MALCZEWSKI (Opole Zachodnie – Brzeg); IC STRYJEŃSKA (Opole Zachodnie – Brzeg); EIC PANORAMA (Opole Zachodnie – Brzeg); IC WAWEL (Opole Zachodnie – Brzeg); IC ZEFIR (Opole Zachodnie – Brzeg); IC ARTUS (Opole Zachodnie – Brzeg); IC ŚNIEŻKA (Brzeg – Wrocław Brochów); IC WYCZÓŁKOWSKI (Brzeg – Wrocław Brochów); Warszawa Wsch. - Kudowa-Zdrój; K do Szczecina Gł.

1 do Wrocławia Głównego kursuje codziennie, a do Szklarskiej Poręby Górnej i Kudowy-Zdroju w © (🚲 tylko w ©) (K do Wrocławia Głównego);
2 do 26.I na odcinku Kłodzko Miasto - Kudowa-Zdrój ZKA (Kudowa-Zdrój przyj. 13.16); ponadto wagon 1. klasy kursuje od 21.XII;
3 do Szczecina Głównego kursuje codziennie, a do Świnoujścia w ⑤ i ⑥ oraz 31.XII, 5.I;
4 K do Słupska (do 10.I na odcinku Słupsk - Ustka ZKA, Ustka przyj. 18.32);
5 z Gliwic kursuje w Ⓓ, a od Opola Głównego codziennie;
6 w dniach 3 - 7.III Bielsko-Biała Główna odj. 9.51;
7 od 2.III Kraków Główny odj. 6.21;

220 OPOLE - BRZEG - OŁAWA - WROCŁAW

	*Lublin Główny / Gdynia Główna**	o																		
	*Przemyśl Główny / Zakopane**	o									9.20				10.03					
	*Warszawa Wschodnia / Kielce Główne**	o		9.09					*z Gliwic, odj. 12.16*		〈		11.34		〈					
	Warszawa Centralna	o		9.22							〈		11.44		〈					
	*Kraków Główny / Bielsko-Biała Gł.**	o		〈	9.48						11.56		〈		12.40					
	*Katowice / Racibórz**	o	11.04*	〈	〈						12.52		〈	13.28*	13.44				14.23*	
	Kędzierzyn-Koźle	o	11.39	〈	〈		12.16		〈		13.42	13.17	〈	14.03	〈				14.58	
	Opole Główne	p	12.15	12.48	12.58		12.52		13.20		14.03	13.54	14.36	14.39	14.58				15.33	
			D5	IC	IC	IC	D5		D5		IC	D5	EIC	D5	IC	D5	D5		D5	
	Informacja o pociągu		R-46217	I-16153	I-38111	I-16153	R-46201		R-46331		58 I-37001	R-46221	I-1603	R-46221	R-46223	I-3813	R-46223	R-66283	R-46225	
			E 2	2 ℝ	1-2 ℝ	2 ℝ	E 2		E 2		1-2 ℝ	E 2	1-2 ℝ	E 2	E 2	1-2 ℝ	E 2	E 2	E 2	
km			♿🚲✻	🚲✻ K	♿🚲✻ K	🚲✻ K 3	♿🚲✻ Ⓓ		♿🚲✻ Ⓒ		♿✕✻ 2	♿🚲✻ Ⓓ	♿✕🚲✻ K	♿🚲✻ Ⓓ	♿🚲✻ Ⓒ	♿✕🚲✻ K 1	♿🚲✻ Ⓒ	♿🚲✻ Ⓓ	♿🚲✻ Ⓓ	
0	**OPOLE GŁÓWNE** 215	o	12.32	12.50	13.00		13.05		13.25		14.05	14.12	14.38		14.42	15.01		15.11	15.35	
2,009	Opole Zachodnie		12.35				13.08		13.28			14.15			14.45			14.14	15.38	
7,708	Chróścina Opolska		12.39				13.12		13.32			14.19			14.49			15.18	15.42	
13,063	Dąbrowa Niemodlińska		12.43	IC ORZESZKOWA	IC KOSSAK		13.16		13.36		IC GALICJA	14.23	EIC ŚLĘŻA		14.53	IC SZKUNER		15.22	15.46	
20,536	Przecza		12.49				13.22		13.41			14.29			14.59			15.27	15.51	
25,048	Lewin Brzeski		12.53				13.26		13.45			14.32			15.03			15.31	15.55	
30,719	Łosiów		12.57				13.30		13.49			14.37			15.07			15.35	15.59	
40,125	**Brzeg**	p	13.04	13.14	13.19		13.37		13.56			14.44			15.14	15.19		15.42	16.05	
		o	13.05		13.20	13.23	13.38		13.57			14.46				15.20	15.23	15.43	16.06	
48,754	Lipki		13.11				13.44		14.03			14.52					15.30	15.49	16.12	
49,068	*Granica Województwa*																			
55,191	**Oława**	p	13.15		13.27	13.33	13.48		14.07			14.57				15.28	15.34	15.53	16.16	
		o	13.16		13.28	13.34	13.49		14.08					15.05		15.29	15.35	15.54	16.17	
62,544	Lizawice		13.22				13.55		14.14					15.11			15.41	16.00	16.23	
67,883	Zębice Wrocławskie		13.27				14.00		14.18					15.16			15.45	16.05	16.27	
71,652	Święta Katarzyna		13.30				14.03		14.21					15.19			15.48	16.08	16.30	
76,404	Wrocław Brochów 215		13.34				14.07		14.25					15.23			15.53	16.12	16.34	
81,719	**WROCŁAW GŁÓWNY** 215	p	13.40		13.45	13.53	14.13		14.31		14.45		15.18	15.29		15.45	15.59	16.18	16.40	
	Wrocław Główny 200, 240, 260, 265, 280	o			13.50	14.18					15.10					15.50				
	*Poznań Główny / Jelenia Góra**	p			15.22	16.29*					〈					17.22				
	Zielona Góra Gł. / Szklarska Por. Grn. 265*	p			〈	17.31*					17.02					〈				
	*Berlin Hauptbahnhof / Zgorzelec**	p			〈						19.06					〈				
	*Kołobrzeg / Słupsk**	p			19.34											22.11*				
	*Gdynia Główna / Ustka**	p														22.26*				
	*Szczecin Główny / Kudowa-Zdrój**	p																		
	*Świnoujście / Hel**	p																		

1 do Słupska kursuje codziennie, a do Ustki codziennie od 11.I (do 23.XII Słupsk przyj. 22.03) (**K** do Słupska);
2 od 2.III Kraków Główny odj. 11.55;
3 **K** do Jeleniej Góry;

220 OPOLE - BRZEG - OŁAWA - WROCŁAW

	*Lublin Główny / Wien Hauptbahnhof**	o											12.40						
	*Przemyśl Główny / Zakopane**	o							11.46				⟨	12.53				13.50	
	*Warszawa Wschodnia / Kielce Główne**	o					13.09		⟨				15.28*	⟨			14.59	⟨	
	Warszawa Centralna	o					13.22		⟨				⟨	⟨			15.22	⟨	
	*Kraków Główny / Bielsko-Biała Gł.**	o	13.34				⟨		14.37				⟨	15.46			⟨	16.31	
	*Katowice / Racibórz**	o	14.47				⟨	15.22*	15.42				⟨	16.55		⟨17.16*	⟨	17.40	
	Kędzierzyn-Koźle	o	15.39		⟨ 15.18		⟨	15.56	⟨		⟨ 16.35		⟨	⟨		⟨ 17.51	⟨	⟨	
	Opole Główne	p	16.01		⟨ 15.55		16.34	16.32	16.56		⟨ 17.11		17.52	18.07		⟨ 18.27	18.48	19.00	
			IC	D5	D5		IC	D5	IC	D5	D5		IC	IC	IC	D5	D5	IC	IC
								R-46227		R-46227	R-46233		I-26101						
	Informacja o pociągu		I-3815	R-66313	R-46229		I-1631	R-46229	I-37107	R-46229	R-66315		I-28161	I-37105	I-67105	R-66333	R-46233	I-16103	I-37103
			1-2 ℝ	E 2	E 2		E 1-2 ℝ	E 2	1-2 ℝ	E 2	E 2		1-2 ℝ	1-2 ℝ	2 ℝ	E 2	E 2	1-2 ℝ	1-2 ℝ
km			K 4	Ⓓ	Ⓓ		K		K		2		K 1	K 5	3	©	Ⓓ	K	K
0	**OPOLE GŁÓWNE** 215	o	16.03		⟨ 16.08		16.36	16.41	16.58		17.16		17.54	18.09			⟨ 18.29	18.50	19.02
2,009	Opole Zachodnie		|		⟨ 16.11		|	16.44	|		17.19		|	|		⟨ 18.32	|	|
7,708	Chróścina Opolska		|		⟨ 16.15		|	16.48	|		17.23		|	|		⟨ 18.36	|	|
13,063	Dąbrowa Niemodlińska		| IC MATEJKO		⟨ 16.19		| IC FREDRO	16.52	| IC FAŁAT		17.27		| IC BOLKO	| IC MEHOFFER			⟨ 18.40	| IC KONOPNICKA	| IC ŚLĄZAK
20,536	Przecza		|		⟨ 16.25		|	16.58	|		17.33		|	|		⟨ 18.46	|	|
25,048	Lewin Brzeski		|		⟨ 16.29		|	17.02	|		17.37		|	|		⟨ 18.50	|	|
30,719	Łosiów		|		⟨ 16.33		|	17.06	|		17.41		|	|		⟨ 18.54	|	|
40,125	**Brzeg**	p	|		⟨ 16.40		16.54	17.13	17.18		17.48		18.16	|	IC MEHOFFER Przemyśl Gł. - Zielona Góra Gł. przez Żary		⟨ 19.01	19.13	19.21
		o	|	⟨ 16.25	⟨ 16.41		16.55		17.19	17.23	17.49		18.17	|		⟨ 18.52	⟨ 19.02	19.14	19.22
48,754	Lipki		|	⟨ 16.32	⟨ 16.47		|		|	17.30	17.55		|	|		⟨ 18.59	⟨ 19.08	|	|
49,068	*Granica Województwa*		|	⟨ |	⟨ |		|		|	|	|		|	|		⟨ |	⟨ |	|	|
55,191	**Oława**	p	|	⟨ 16.36	⟨ 16.51		17.03		17.27	17.35	18.00		18.26	|		⟨ 19.03	⟨ 19.12	19.23	19.30
		o	|	⟨ 16.37	⟨ 16.52		17.04		17.28	17.37	18.01		18.27	|		⟨ 19.04	⟨ 19.13	19.24	19.31
62,544	Lizawice		|	⟨ 16.43	⟨ 16.58		|		|	17.43	18.07		|	|		⟨ 19.10	⟨ 19.19	|	|
67,883	Zębice Wrocławskie		|	⟨ 16.47	⟨ 17.03		|		|	17.48	18.11		|	|		⟨ 19.14	⟨ 19.24	|	|
71,652	Święta Katarzyna		|	⟨ 16.51	⟨ 17.06		|		|	17.52	18.15		|	|		⟨ 19.18	⟨ 19.27	|	|
76,404	Wrocław Brochów 215		|	⟨ 16.55	⟨ 17.10		|		|	17.56	18.19		|	|		⟨ 19.22	⟨ 19.31	|	|
81,719	**WROCŁAW GŁÓWNY** 215	p	16.45	⟨ 17.01	⟨ 17.16		17.21		17.45	18.02	18.25		18.46	18.51		⟨ 19.28	⟨ 19.37	19.43	19.48
	Wrocław Główny 200, 240, 260, 265, 280	o	17.02						17.50				⟨ 18.50	19.05	19.17				19.53
	*Poznań Główny / Jelenia Góra**	p	⟨						19.23				⟨	⟨	⟨				21.26
	Zielona Góra Gł. / Szklarska Por. Grn. 265*	p	19.01										⟨ 21.34	20.59	22.35				
	*Berlin Hauptbahnhof / Zgorzelec**	p	⟨										⟨						
	*Kołobrzeg / Słupsk**	p	⟨										⟨						
	*Gdynia Główna / Ustka**	p	⟨										⟨						
	*Szczecin Główny / Kudowa-Zdrój**	p	21.25										⟨ 23.54						
	*Świnoujście / Hel**	p																	

1 do Wrocławia Głównego kursuje codziennie, a do Szczecina Głównego w ⑤ i ⑦ oraz 6.I oprócz 5.I;
2 z Kędzierzyna-Koźla kursuje w ©, a od Opola Głównego codziennie;
3 w dniach 16 - 19.XII Zielona Góra Główna przyj. 22.45;
4 od 2.III Kraków Główny odj. 13.50;
5 od 2.III Kraków Główny odj. 15.28;

220 OPOLE - BRZEG - OŁAWA - WROCŁAW

km																			
	*Lublin Główny / Wien Hauptbahnhof**	o								16.10*					16.51				
	*Przemyśl Główny / Zakopane**	o			14.32*	14.32*	15.22			⟨					⟨	16.06			17.11
	*Warszawa Wschodnia / Kielce Główne**	o		16.29	⟨	⟨	⟨		17.04	⟨					19.16*	⟨			⟨
	Warszawa Centralna	o		16.44	⟨	⟨	⟨		17.22	⟨					⟨	⟨			⟨
	*Kraków Główny / Bielsko-Biała Gł.**	o		⟨	16.59	17.56*	17.55		⟨	⟨					⟨	18.54			19.57
	*Katowice / Racibórz**	o	18.02*	⟨	⟨	⟨	18.52		⟨	19.56*			19.40*		⟨	20.06			21.07
	Kędzierzyn-Koźle	o	18.35	⟨	19.23	19.23	⟨		⟨	20.23			20.15		⟨	⟨			21.58
	Opole Główne	p	19.11	19.33	19.53	19.53	20.05		20.31	20.44			21.00		21.28	21.30			22.25
			D5	EIP	IC	IC	IC		IC	IC	D5		D5		IC	IC			IC
										202									I-36173
	Informacja o pociągu		R-46235	I-1605	I-37151	I-37151	I-36101		I-1633	I-46001	R-66319		R-46237		I-26103	I-3601			I-65007
			E 2	E 1-2 R	1-2 R	1-2 R	1-2 R		E 1-2 R	2 R	E 2		E 2		E 1-2 R	1-2 R			1-2 R
km					K 3	K 1	K		K	K					K	K			K 2
0	**OPOLE GŁÓWNE** 215	o	19.13	19.35		19.55	20.09		20.33	20.46			21.02		21.30	21.35			22.27
2,009	Opole Zachodnie		19.16		D5								21.05						
7,708	Chróścina Opolska		19.20										21.09						
13,063	Dąbrowa Niemodlińska		19.24		R-46235	HALNY IC	STEMIRADZKI IC		ŁUŻYCE IC	DANUBIUS IC			21.13		ŁEMPICKA IC	WYSPIAŃSKI IC			ROZEWIE IC
20,536	Przecza		19.30		E 2								21.19						
25,048	Lewin Brzeski		19.34										21.23						
30,719	Łosiów		19.38										21.27						
40,125	**Brzeg**	p	19.45			20.17			20.51				21.34		21.48	21.54			22.46
		o			19.55	20.18			20.52		21.06		21.35		21.49	21.55			22.47
48,754	Lipki				20.02						21.13		21.41						
49,068	*Granica Województwa*			EIC PREMIUM															
55,191	**Oława**	p			20.07	20.27			21.00		21.17		21.45		21.57	22.03			22.55
		o			20.08	20.28			21.01		21.18		21.46		21.58	22.04			22.56
62,544	Lizawice				20.14						21.24		21.52						
67,883	Zębice Wrocławskie				20.18						21.28		21.56						
71,652	Święta Katarzyna				20.21						21.32		21.59						
76,404	Wrocław Brochów 215				20.25						21.36		22.03						
81,719	**WROCŁAW GŁÓWNY** 215	p		20.15	20.31	20.46	20.51		21.18	21.25	21.42		22.09		22.14	22.22			23.13
	Wrocław Główny 200, 240, 260, 265, 280	o				20.56			21.24										23.50
	*Poznań Główny / Jelenia Góra**	p				22.41			⟨										1.21
	Zielona Góra Gł. / Szklarska Por. Grn. 265*	p							⟨										⟨
	*Berlin Hauptbahnhof / Zgorzelec**	p							22.57*										⟨
	*Kołobrzeg / Słupsk**	p																	⟨
	*Gdynia Główna / Ustka**	p																	5.20
	*Szczecin Główny / Kudowa-Zdrój**	p																	
	*Świnoujście / Hel**	p																	

1 na odcinku Zakopane - Opole Główne kursuje codziennie od 11.I (w dniach 3 - 6.III Bielsko-Biała Główna odj. 17.54);
2 K do Wrocławia Głównego;
3 kursuje codziennie do 10.I;

223 WROCŁAW - SOBÓTKA - ŚWIDNICA - JEDLINA-ZDRÓJ

km	Informacja o pociągu																		
	Trzebnica *204* o	4.00			5.26		6.31						8.44						
	Wrocław Główny *200, 204* p	4.45			6.13		7.20						9.30						
		D4			D4	D64	D4		D4	D64	D4		D4		D4		D4	D64	D4
		KD-69902			KD-69904/5	KD-66902	KD-69906			KD-66103			KD-69910					KD-66105	KD-60287
		KD-69903			KD-60201	KD-66903	KD-69907		KD-60203	KD-66102	KD-60205		KD-69911		KD-60207		KD-60209	KD-66104	KD-60286
		2			2	2	2		2	2	2		2		2		2	2	2
		Ⓓ			1				Ⓓ	©	©				Ⓓ			2	
0	**WROCŁAW GŁÓWNY** 200, 204, 240, 280 o	4.48			6.22		7.26		8.15	8.38	8.44		9.35		10.33		11.13	12.08	12.14
6,842	Wrocław Wojszyce	4.55			6.29		|		8.22	⟨	|		9.42		10.40		11.20	⟨	|
9,421	Wrocław Partynice	4.59			6.33		7.34		8.25	⟨	8.52		9.46		10.44		11.24	⟨	12.23
12,800	Bielany Wrocławskie	5.03			6.42		7.38		8.33	⟨	8.56		9.55		10.52		11.28	⟨	12.27
16,174	Domasław	5.06			6.46		|		8.37	⟨	|		9.59		10.56		11.32	⟨	|
20,593	**Kobierzyce** p	5.11			6.50		7.45		8.41	⟨	9.03		10.03		11.00		11.36	⟨	12.33
	Kobierzyce o	5.11			6.55		7.45			⟨	9.03		10.03				11.37	⟨	12.33
22,829	Wierzbice ▲	5.14			6.58		|			⟨	|		10.06				11.40	⟨	|
26,033	Pustków Żurawski	5.18			7.02		|			⟨	|		10.10				11.44	⟨	|
33,408	Rogów Sobócki	5.24			7.08		|			⟨	|		10.16				11.50	⟨	|
37,559	**Sobótka**	5.29			7.13		8.00			⟨	9.18		10.21				11.55	⟨	12.48
40,314	**Sobótka Zachodnia** p	5.33			7.16		|			⟨	|		10.24				11.58	⟨	|
	Sobótka Zachodnia o				7.16		|			⟨	|		10.31				11.58	⟨	|
43,300	Strzelce Świdnickie ▲				7.19		|			⟨	|		10.34				12.01	⟨	|
46,245	Szczepanów				7.23		|			⟨	|		10.38				12.05	⟨	|
49,900	Marcinowice Świdnickie				7.27		8.19			⟨	9.34		10.42				12.10	⟨	13.04
54,910	Pszenno ▲	D64			7.33		|			⟨	|		10.47				12.15	⟨	|
58,000	Świdnica Przedmieście	KD-66900			7.37		8.27			⟨	9.43		10.51				12.19	⟨	13.12
60,500	**Świdnica Miasto** 235 p	KD-66901			7.41		8.31			⟨	9.47		10.55				12.23	⟨	13.15
	Świdnica Miasto *235* o	2								⟨			11.05					⟨	13.25
	Dzierżoniów Śląski *235* p									⟨			11.28					⟨	13.51
	Bielawa Zachodnia *235* p	Ⓓ								⟨			11.38					⟨	14.00
	Świdnica Miasto *235* o									⟨								⟨	
	Jaworzyna Śląska *235, 240* p									⟨								⟨	
	Jaworzyna Śląska *235, 240* o	5.37				7.55				9.25								12.50	
	Świdnica Miasto *235* p	5.49				8.07				9.37								13.02	
60,500	**Świdnica Miasto** 235 o	5.50				8.08				9.38								13.03	
66,393	Burkatów	5.57				8.15				9.44								13.09	
68,414	Bystrzyca Górna	6.00				8.18				9.47								13.12	
70,199	Lubachów	6.02				8.20				9.50								13.15	
74,111	Zagórze Śląskie	6.08				8.26				9.55								13.20	
76,693	Jugowice	6.12				8.30				9.59								13.24	
82,025	Jedlina-Zdrój Centrum	6.18				8.36				10.05								13.30	
84,994	**JEDLINA-ZDRÓJ** 245 p	6.22				8.40				10.08								13.34	
	Jedlina-Zdrój *245* o	6.22				8.40				10.09								13.34	
	Głuszyca *245* p	6.27				8.45				10.14								13.39	

KD SPRINTER CHARLOTTA — RADUNIA — BORSUK — KD SPRINTER BYSTRZYCA do Kudowy-Zdroju — ŚLĘŻA

1 z Trzebnicy kursuje ① - ⑥, a od Wrocławia Głównego codziennie;
2 do 30.I na odcinku Kłodzko Miasto - Kudowa-Zdrój ZKA;

▲ **Przystanki na żądanie**: Wierzbice, Strzelce Świdnickie, Pszenno
Zasady korzystania z przystanków na żądanie na str. 117

223 WROCŁAW - SOBÓTKA - ŚWIDNICA - JEDLINA-ZDRÓJ

	Trzebnica	*204*	*o*					⌇ 14.38		15.44				17.54				⌇ 20.09			
	Wrocław Główny	*200, 204*	*p*					⌇ 15.29		16.30				18.40				⌇ 20.55			
	Informacja o pociągu			D4	D64	D4		D4	D64	D4		D4	D64	D4			D64	D4			D4
					KD-60840			KD-69918/9	KD-66904	KD-69922		KD-60217	KD-66906	KD-69926			KD-66107	KD-69930/1			KD-60221
				KD-60211	KD-60841	KD-60213		KD-60215	KD-66905	KD-69923		KD-60216	KD-66907	KD-69927			KD-66106	KD-60219			KD-60220
				2	2	2		2	2	2		2	2	2			2	2			2
km						Ⓓ		1					Ⓓ				©	1			
0	**WROCŁAW GŁÓWNY**	200, 204, 240, 280	o	13.42		⌇ 14.48		15.34		16.34		17.24		18.44			⌇ 20.30	21.01			22.33
6,842	Wrocław Wojszyce			13.49		⌇ 14.55		15.41		16.41		|		18.51			⟨	21.08			22.40
9,421	Wrocław Partynice			13.53		⌇ 14.58		15.45		16.44		17.33		18.55			⟨	21.12			22.44
12,800	Bielany Wrocławskie			13.57		⌇ 15.02		15.49		16.53		17.37		18.59			⟨	21.16			22.48
16,174	Domasław			14.01		⌇ 15.06		15.53		16.56		|		19.03			⟨	21.20			22.52
20,593	**Kobierzyce**		p	14.05		⌇ 15.10		15.58		17.00		17.43		19.07			⟨	21.24			22.56
			o	14.05		⌇ 15.10		15.59		17.01		17.48		19.08			⟨	21.25			22.57
22,829	Wierzbice ▲			14.09		⌇ 15.13		16.02		17.04		|		19.11			⟨	21.28			23.00
26,033	Pustków Żurawski			14.12		⌇ 15.16		16.06		17.08		|		19.15			⟨	21.32			23.04
33,408	Rogów Sobócki			14.19		⌇ 15.22		16.12		17.14		|		19.21			⟨	21.38			23.10
37,559	**Sobótka**			14.24		⌇ 15.27		16.17		17.19		18.02		19.26			⟨	21.43			23.15
40,314	**Sobótka Zachodnia**		p	14.27		⌇ 15.31		16.20		17.22		|		19.29			⟨	21.46			23.18
			o	14.28				16.20		17.23		|		19.29			⟨	21.46			23.19
43,300	Strzelce Świdnickie ▲			14.31				16.23		17.26		|		19.32			⟨	21.50			23.22
46,245	Szczepanów			14.35				16.27		17.30		|		19.36			⟨	21.53			23.26
49,900	Marcinowice Świdnickie			14.39				16.32		17.34		18.12		19.40			⟨	21.58			23.30
54,910	Pszenno ▲			14.44				16.37		17.39		|		19.46			⟨	22.03			23.36
58,000	Świdnica Przedmieście			14.48				16.41		17.43		18.20		19.50			⟨	22.07			23.40
60,500	**Świdnica Miasto**	235	p	14.52				16.45		17.47		18.23		19.54			⟨	22.11			23.43
	Świdnica Miasto	*235*	*o*		*z Legnicy*					⟨		18.46					⟨	⟨			23.53
	Dzierżoniów Śląski	*235*	*p*							⟨		19.07					⟨	⟨			0.16
	Bielawa Zachodnia	*235*	*p*							⟨		19.18					⟨	⟨			0.26
	Świdnica Miasto	*235*	*o*							17.48		*WIEŻYCA*					⟨	22.12			
	Jaworzyna Śląska	*235, 240*	*p*							18.01							⟨	22.25			
	Jaworzyna Śląska	*235, 240*	*o*		15.03				17.02	*do Jawora*			⌇ 19.23				⌇ 21.14				
	Świdnica Miasto	*235*	*p*		15.16				17.14				⌇ 19.35				⌇ 21.26				
60,500	**Świdnica Miasto**	235	o		15.17				17.15				⌇ 19.36				⌇ 21.27				
66,393	Burkatów				15.23				17.22				⌇ 19.43				⌇ 21.34				
68,414	Bystrzyca Górna				15.26				17.25				⌇ 19.46				⌇ 21.36				
70,199	Lubachów				15.29				17.27				⌇ 19.48				⌇ 21.39				
74,111	Zagórze Śląskie				15.34				17.33				⌇ 19.54				⌇ 21.44				
76,693	Jugowice				15.38				17.37				⌇ 19.58				⌇ 21.48				
82,025	Jedlina-Zdrój Centrum				15.44				17.43				⌇ 20.04				⌇ 21.54				
84,994	**JEDLINA-ZDRÓJ**	245	p		15.49				17.47				⌇ 20.09				⌇ 21.58				
	Jedlina-Zdrój	*245*	*o*		15.49				17.48				⌇ *21.08*				⌇ 21.58				
	Głuszyca	*245*	*p*		15.54				17.53				⌇ *21.12*				⌇ 22.02				

KD SPRINTER GRODNO do Kłodzka Głównego

1 z Trzebnicy kursuje w Ⓓ, a od Wrocławia Głównego codziennie;

▲ **Przystanki na żądanie**: Wierzbice, Strzelce Świdnickie, Pszenno
Zasady korzystania z przystanków na żądanie na str. 117

223 JEDLINA-ZDRÓJ - ŚWIDNICA - SOBÓTKA - WROCŁAW

km	Informacja o pociągu		D4	D4	D4	D4	D4	D64	D4	D4	D4	D64	D4	D4	D4	D64
			KD-60238	KD-60243	KD-60240	KD-60244	KD-60246	KD-66941	KD-60248/9	KD-60252	KD-60254	KD-66943	KD-60257	KD-60222	KD-60258	KD-66109
			KD-60239	KD-60242	KD-60240	KD-60244	KD-60246	KD-66940	KD-60250	KD-60252	KD-60254	KD-66942	KD-60256	KD-60222	KD-60258	KD-66108
			2	2	2	2	2	2	2	2	2	2	2	2	2	2
			Ⓓ	Ⓓ	3	Ⓓ		Ⓓ	1	Ⓓ				Ⓒ	Ⓓ	2
								6.49				8.59				11.04
	Głuszyca	*245 o*						6.53				9.03				11.08
0	**JEDLINA-ZDRÓJ**	245 o						6.53				9.06				11.08
2,969	Jedlina-Zdrój Centrum							6.57				9.10				11.12
8,301	Jugowice							7.03				9.16				11.18
10,883	Zagórze Śląskie							7.07				9.20				11.22
14,795	Lubachów							7.12				9.25				11.27
16,580	Bystrzyca Górna							7.14				9.27				11.30
18,601	Burkatów						z Jawora	7.17				9.30				11.33
24,494	**Świdnica Miasto**	235 p						7.23				9.36				11.39
	Świdnica Miasto	*235 o*						7.24				9.37				11.40
	Jaworzyna Śląska	*235, 240 p*						7.36				9.49				11.52
	Jaworzyna Śląska	*235, 240 o*	3.52		4.56		5.52									⟨
	Świdnica Miasto	*235 p*	4.06		5.10		6.06									⟨
	Bielawa Zachodnia	*235 o*	⟨	4.28	⟨		⟨						9.29			⟨
	Dzierżoniów Śląski	*235 o*	⟨	4.40	⟨		⟨						9.41			⟨
	Świdnica Miasto	*235 p*	⟨	5.03	⟨		⟨						10.01			⟨
24,494	**Świdnica Miasto**	235 p	4.07	5.11	5.11		6.09		7.51		9.01		10.09	10.59		⟨
26,994	Świdnica Przedmieście		4.10	5.15	5.15		6.12		7.54		9.04		10.13	11.02		⟨
30,084	Pszenno ▲		4.14	5.18	5.18		6.16		|		9.08		|	|		⟨
35,094	Marcinowice Świdnickie		4.19	5.24	5.24		6.21		8.02		9.13		10.21	11.10		⟨
38,749	Szczepanów		4.23	5.28	5.28		6.25		|		9.17		|	|		⟨
41,649	Strzelce Świdnickie ▲		4.26	5.31	5.31		6.28		|		9.20		|	|		⟨
44,680	**Sobótka Zachodnia**	p	4.30	5.35	5.35		6.32		|		9.24		|	|		⟨
		o	4.30	5.35	5.35	6.09	6.32		|		9.24		|	|		⟨
47,435	**Sobótka**		4.33	5.39	5.39	6.13	6.36		8.12		9.27		10.32	11.20		⟨
51,586	Rogów Sobócki		4.38	5.43	5.43	6.17	6.40		|		9.32		|	|		⟨
58,961	Pustków Żurawski		4.44	5.49	5.49	6.23	6.47		|		9.38		|	|		⟨
62,165	Wierzbice ▲		4.48	5.53	5.53	6.27	6.51		|		9.42		|	|		⟨
64,401	**Kobierzyce**	p	4.51	5.56	5.56	6.30	6.53		8.25		9.45		10.44	11.33		⟨
		o	4.51	5.56	5.56	6.32	6.54		8.25	9.05	9.45		10.44	11.38	11.39	⟨
68,820	Domasław		4.56	6.01	6.01	6.37	6.59		|	9.10	9.50		|	|	11.44	⟨
72,194	Bielany Wrocławskie		5.04	6.04	6.04	6.41	7.02		8.32	9.13	9.54		10.51	11.45	11.47	⟨
75,573	Wrocław Partynice		5.08	6.08	6.08	6.45	7.06		8.36	9.17	9.58		10.55	11.49	11.51	⟨
78,152	Wrocław Wojszyce		5.12	6.12	6.12	6.50	7.10		|	9.20	10.02		|	|	11.54	⟨
84,994	**WROCŁAW GŁÓWNY**	200, 204, 240, 280 p	5.20	6.20	6.20	6.58	7.18		8.46	9.29	10.10		11.05	11.59	12.02	12.36
	Wrocław Główny	*200, 204 o*	5.37						9.05							
	Trzebnica	*204 p*	6.23						9.51							

RADUNIA — WIĘŻYCA — BORSUK — KD SPRINTER BYSTRZYCA z Kudowy-Zdroju — do Legnicy

1 do Wrocławia Głównego kursuje codziennie, a do Trzebnicy w Ⓓ;
2 do 30.I na odcinku Kudowa-Zdrój - Kłodzko Miasto ZKA;
3 kursuje od 21.XII w Ⓒ;

▲ **Przystanki na żądanie**: Pszenno, Strzelce Świdnickie, Wierzbice
Zasady korzystania z przystanków na żądanie na str. 117

223 JEDLINA-ZDRÓJ - ŚWIDNICA - SOBÓTKA - WROCŁAW

km	Informacja o pociągu		D4			D4		D4	D4	D4	D64	D4		D4	D64	D64		D64	D4	D64
			KD-60260/1			KD-60265			KD-60269		KD-66945			KD-60275/4	KD-66111	KD-66947		KD-66949	KD-60278	KD-66950
			KD-60262			KD-60264		KD-60266	KD-60268	KD-60270	KD-66944	KD-60272		KD-60277/6	KD-66110	KD-66946		KD-66948	KD-60279	KD-66951
			2			2		2	2	2	2	2		2	2	2		2	2	2
			♿🚲✻ 1			♿🚲✻		♿🚲✻	♿🚲✻ ©	♿🚲✻ Ⓓ	♿🚲✻	♿🚲✻		♿🚲✻ 2	♿🚲✻ ©	♿🚲✻ Ⓓ		♿🚲✻ ©	♿🚲✻	♿🚲✻ Ⓓ
	Głuszyca	*245 o*									16.04				⌇ 17.56	⌇ 18.24		⌇ 19.20		*20.11*
	Jedlina-Zdrój	*245 p*									16.08				⌇ 17.59	⌇ 18.28		⌇ 19.24		*20.15*
0	**JEDLINA-ZDRÓJ**	245 o									16.08				⌇ 18.00	⌇ 18.28		⌇ 19.24		⌇ 20.21
2,969	Jedlina-Zdrój Centrum										16.12				⌇ 18.04	⌇ 18.32		⌇ 19.28		⌇ 20.24
8,301	Jugowice										16.18				⌇ 18.09	⌇ 18.38		⌇ 19.34		⌇ 20.30
10,883	Zagórze Śląskie										16.22				⌇ 18.14	⌇ 18.42		⌇ 19.38		⌇ 20.34
14,795	Lubachów										16.27				⌇ 18.18	⌇ 18.47		⌇ 19.43		⌇ 20.39
16,580	Bystrzyca Górna										16.29				⌇ 18.21	⌇ 18.49		⌇ 19.45		⌇ 20.42
18,601	Burkatów										16.32				⌇ 18.23	⌇ 18.52		⌇ 19.48		⌇ 20.44
24,494	**Świdnica Miasto**	235 p							KALENICA		16.38				⌇ 18.30	⌇ 18.58		⌇ 19.54		⌇ 20.51
	Świdnica Miasto	*235 o*									16.39			ŚLĘŻA	⌇ 18.31	⌇ 18.59		⌇ 19.55		⌇ 20.52
	Jaworzyna Śląska	*235, 240 p*									16.51				⌇ 18.43	⌇ 19.11		⌇ 20.07		⌇ 21.04
	Jawor	*235 o*													⟨					
	Świdnica Miasto	*235 p*													⟨					
	Bielawa Zachodnia	*235 o*				13.19			⌇ 15.19					17.43	⟨					
	Dzierżoniów Śląski	*235 o*				13.31			⌇ 15.30					17.57	⟨					
	Świdnica Miasto	*235 p*				13.54			⌇ 15.50					18.17	⟨					
24,494	**Świdnica Miasto**	235 p	12.31			14.02		15.11	⌇ 15.58			16.57		18.25	⟨				20.20	
26,994	Świdnica Przedmieście		12.34			14.05		15.14	⌇ 16.02			17.00		18.29	⟨				20.23	
30,084	Pszenno ▲		12.38			14.09		15.18	⌇ |			17.04		|	⟨				20.27	
35,094	Marcinowice Świdnickie		12.43			14.14		15.23	⌇ 16.09			17.09		18.37	⟨				20.32	
38,749	Szczepanów		12.47			14.18		15.27	⌇ |			17.13		|	⟨ KD SPRINTER GRODNO				20.37	
41,649	Strzelce Świdnickie ▲		12.50			14.21		15.30	⌇ |			17.16		|	⟨				20.40	
44,680	**Sobótka Zachodnia**	p	12.54			14.24		15.34	⌇ |			17.19		|	⟨ z Kłodzka Miasta				20.43	
		o	12.54			14.29		15.34	⌇ |	⌇ 16.22		17.24		|	⟨				20.43	
47,435	**Sobótka**		12.58			14.32		15.38	⌇ 16.25	⌇ 16.25		17.28		18.47	⟨				20.47	
51,586	Rogów Sobócki		13.02			14.37		15.42	⌇ |	⌇ 16.30		17.32		|	⟨				20.51	
58,961	Pustków Żurawski		13.08			14.43		15.48	⌇ |	⌇ 16.36		17.39		|	⟨				20.58	
62,165	Wierzbice ▲		13.12			14.47		15.52	⌇ |	⌇ 16.39		17.43		|	⟨				21.02	
64,401	**Kobierzyce**	p	13.15			14.50		15.55	⌇ 16.38	⌇ 16.42		17.46		19.00	⟨				21.04	
		o	13.15			14.50		16.00	⌇ 16.38	⌇ 16.43		17.51		19.09	⟨				21.05	
68,820	Domasław		13.20			14.55		16.05	⌇ |	⌇ 16.47		17.56		|	⟨				21.09	
72,194	Bielany Wrocławskie		13.23			15.04		16.08	⌇ 16.50	⌇ 16.51		17.59		19.16	⟨				21.18	
75,573	Wrocław Partynice		13.27			15.08		16.12	⌇ 16.54	⌇ 16.55		18.03		19.20	⟨				21.22	
78,152	Wrocław Wojszyce		13.31			15.12		16.16	⌇ |	⌇ 16.58		18.07		|	⟨				21.26	
84,994	**WROCŁAW GŁÓWNY**	200, 204, 240, 280 p	13.39			15.20		16.24	⌇ 17.05	⌇ 17.05		18.15		19.30	⌇ 19.26				21.34	
	Wrocław Główny	*200, 204 o*	⌇ 13.44											⌇ 19.40					21.42	
	Trzebnica	*204 p*	⌇ 14.30											⌇ 20.25					22.28	

1 do Wrocławia Głównego kursuje codziennie, a do Trzebnicy w Ⓓ;
2 do Wrocławia Głównego kursuje codziennie, a do Trzebnicy w ©;

▲ **Przystanki na żądanie**: Pszenno, Strzelce Świdnickie, Wierzbice
Zasady korzystania z przystanków na żądanie na str. 117

230 WROCŁAW - KAMIENIEC ĄBKOWICKI - KŁODZKO - KUDOWA-ZDRÓJ / STRONIE ŚLĄSKIE / MIĘDZYLESIE - LICHKOV *(CZ)*

km																				
	Warszawa Wschodnia	*o*																		
	Gdynia Główna	*o*							**23.12**											
	Rawicz	*280 o*							**3.44**		⌇ 4.10									
	Wrocław Główny	*220, 260, 280 p*							**4.21**		⌇ 5.03									
	Informacja o pociągu				D9				***IC***		D9				D9				D9	
									461		KD-69608				**6281**					
					KD-69603				*I-56006/7*		KD-69609				*KD-69613*				KD-69615	
					E 2				1-2 R ✻		E 2				E 2				E 2	
					♿ 🚲 ✻				🛏 ♿ 🚲		♿ 🚲 ✻				♿ 🚲 ✻					
					Ⓓ						Ⓓ								Ⓓ	
0	**WROCŁAW GŁÓWNY**	240 o			⌇ 4.22				**5.15**		⌇ 5.23				6.12				⌇ 7.00	
6,266	Iwiny				⌇ 4.28				|		⌇ 5.29				|				⌇ 7.06	
9,032	Smardzów Wrocławski				⌇ 4.31				|		⌇ 5.32				|				⌇ 7.10	
14,374	Żórawina				⌇ 4.35				|		⌇ 5.36				6.23				⌇ 7.14	
20,825	Węgry				⌇ 4.40				|		⌇ 5.40				|				⌇ 7.20	
26,122	Boreczek				⌇ 4.44				|		⌇ 5.44				6.31				⌇ 7.25	
31,998	Warkocz	▼			⌇ 4.48				|		⌇ 5.49				|				⌇ 7.30	
36,987	**Strzelin**	p			⌇ 4.52				**5.38**		⌇ 5.53				6.37				⌇ 7.36	
		o			⌇ 4.52				**5.39**		⌇ 5.54				6.38					
43,830	Biały Kościół	|			⌇ 4.57				|		⌇ 5.59				6.43					
51,256	Henryków	▼			⌇ 5.02				|		⌇ 6.04				6.49					
57,565	**Ziębice**	p			⌇ 5.08				|		⌇ 6.08				6.53					
		o							|		⌇ 6.15				6.54					
66,809	Starczów	▼							|		⌇ 6.22				7.00					
71,886	**Kamieniec Ząbkowicki**	235 p							**5.59**		⌇ 6.25				7.04					
	Kraków Główny	*o*							⟨		⟨				⟨					
	Katowice	*o*							⟨		⟨				⟨					
	Kędzierzyn Koźle	*o*							⟨		⟨				⟨					
	Nysa	*236 o*							⟨		⟨				⟨					
	Kamieniec Ząbkowicki	*236 p*							⟨		⟨				⟨					
71,886	**Kamieniec Ząbkowicki**	235, 236 o							**6.00**		⌇ 6.26				7.05					
77,302	Suszka ▲	|							|		⌇ |			7.09					
82,545	Bardo Przyłęk	|							|		⌇ 6.32				7.13					
84,439	**Bardo Śląskie**	|							|		⌇ 6.34				7.15					
90,400	Ławica	▼							|		⌇ 6.40				7.21					
93,481	**Kłodzko Główne**	245 p							|		⌇ 6.43				7.25					
			1	2	3	4	5	6	7	8	9	10	11	12	13	14	15	16	17	18

			1	2	3	4	5	6	7	8	9	10	11	12	13	14	15	16	17	18
	*Wałbrzych Miasto / Jelenia Góra**	*240 o*							⟨		⟨				⟨	5.26*				
	Wałbrzych Główny	*240, 245 o*							⟨		⟨				⟨	6.25				
	Kłodzko Główne	*245 p*							⟨		⟨				⟨	7.29				
	Informacja o pociągu		D9	D96	D96	D92	D9		*IC* 461 *1-56007* 1-2 R ✻		D9				D9 6281 *KD-69613*	D96 KD-60402 KD-60403	D9 6281 *KD-69613*	D92	D96	D96
			KD-69601 E 2 ♿ 🚲 ✻ Ⓓ	KD-60401 🚌	KD-60401 🚃 2 ♿ 🚲 ✻ 1	KD-66333 🚌	KD-69605 E 2 ♿ 🚲 ✻		🛏 ♿ 🚲		KD-69609 E 2 ♿ 🚲 ✻ Ⓓ				E 2 ♿ 🚲 ✻	🚃 2 ♿ 🚲 ✻	E 2 ♿ 🚲 ✻	KD-66335 🚌	KD-60405 🚌 1	KD-60405 🚃 2 ♿ 🚲 ✻ 2
km																				
93,481	**Kłodzko Główne**	245 o	⟨ 4.53		⟨ 5.13		5.53				⟨ 6.44				7.26	7.30				
95,409	**Kłodzko Miasto**	p	⟨ 4.55		⟨ 5.15		5.55		**6.18**		⟨ 6.46				7.28	7.33				
95,409	**Kłodzko Miasto**	o	⟨	**5.14**	⟨ 5.16		⟨		⟨		⟨						⟨		**7.41**	⟨ 7.45
98,296	Kłodzko Książek ▲		⟨	**5.19**	⟨ 5.19		⟨		⟨		⟨						⟨		**7.46**	⟨ 7.48
100,361	Kłodzko Zagórze ▲		⟨	**5.23**	⟨ 5.22		⟨		⟨		⟨						⟨		**7.50**	⟨ 7.51
103,132	Stary Wielisław ▲		⟨	**5.28**	⟨ 5.25		⟨		⟨		⟨						⟨		**7.55**	⟨ 7.54
107,750	**Polanica-Zdrój**		⟨	**5.34**	⟨ 5.33		⟨		⟨		⟨						⟨		**8.01**	⟨ 8.02
113,453	Szczytna		⟨	**5.44**	⟨ 5.42		⟨		⟨		⟨						⟨		**8.11**	⟨ 8.11
119,613	**Duszniki-Zdrój**		⟨	**5.55**	⟨ 5.52		⟨		⟨		⟨						⟨		**8.21**	⟨ 8.21
124,921	Kulin Kłodzki ▲		⟨	⟨	⟨ 5.59		⟨		⟨		⟨						⟨		⟨	⟨ 8.28
133,577	Lewin Kłodzki ▲		⟨	**6.07**	⟨ 6.10		⟨		⟨		⟨						⟨		**8.33**	⟨ 8.39
137,443	**KUDOWA-ZDRÓJ**	p	⟨	**6.18**	⟨ 6.16		⟨		⟨		⟨						⟨		**8.43**	⟨ 8.45
95,409	**Kłodzko Miasto**	o	⟨			**5.37**	⟨		⟨		⟨						⟨	**7.41**		
100,362	Krosnowice Kłodzkie		⟨			**5.49**	⟨		⟨		⟨						⟨	**7.53**		
103,640	Żelazno		⟨			**5.53**	⟨		⟨		⟨						⟨	**7.57**		
106,903	Ołdrzychowice Kłodzkie		⟨			**5.56**	⟨		⟨		⟨						⟨	**8.00**		
112,352	Trzebieszowice		⟨			**6.03**	⟨		⟨		⟨						⟨	**8.07**		
115,480	Radochów		⟨			**6.07**	⟨		⟨		⟨						⟨	**8.11**		
118,855	**Lądek-Zdrój**		⟨			**6.15**	⟨		⟨		⟨						⟨	**8.19**		
121,177	Lądek Stójków		⟨			**6.18**	⟨		⟨		⟨						⟨	**8.22**		
124,454	**STRONIE ŚLĄSKIE**	p	⟨			**6.23**	⟨		⟨		⟨						⟨	**8.27**		
95,409	**Kłodzko Miasto**	o	⟨ 4.56				5.56		**6.19**		⟨ 6.47						7.38			
100,362	Krosnowice Kłodzkie		⟨ 5.01				6.00				⟨ 6.51						7.41			
104,760	Gorzanów		⟨ 5.05				6.05				⟨ 6.55						7.45			
111,325	**Bystrzyca Kłodzka**		⟨ 5.10				6.10		**6.30**		⟨ 7.00						7.50			
112,788	Bystrzyca Kłodzka Przedmieście		⟨ 5.18				6.17				⟨ 7.02						7.52			
118,343	Długopole-Zdrój		⟨ 5.22				6.22				⟨ 7.07						7.57			
121,756	Domaszków		⟨ 5.26				6.26				⟨ 7.10						8.01			
124,705	Roztoki Bystrzyckie		⟨ 5.29				6.29				⟨ 7.13						8.04			
129,950	**MIĘDZYLESIE**	p	⟨ 5.34				6.34		**6.45**		⟨ 7.19						8.09			
		o							**6.49**								8.10			
136,064	*Granica Państwa*																			
138,498	**LICHKOV** *(CZ)*	p							**6.57**								8.18			
	Lichkov	*o*							**7.00**											
	Praha hl. n.	*p*							**9.06**											

IC BALTIC EXPRESS

BOROWA — *WILCZKA*

1 kursuje codziennie do 30.I;
2 kursuje codziennie od 31.I;

Zastępcza Komunikacja Autobusowa
Lokalizacje przystanków ZKA na str. 196-197

▲ **Przystanki na żądanie**: Suszka, Kłodzko Książek Kłodzko Zagórze, Stary Wielisław, Kulin Kłodzki, Lewin Kłodzki
Zasady korzystania z przystanków na żądanie na str. 117

230 WROCŁAW - KAMIENIEC ĄBKOWICKI - KŁODZKO - KUDOWA-ZDRÓJ / STRONIE ŚLĄSKIE / MIĘDZYLESIE - LICHKOV *(CZ)*

km	Informacja o pociągu		D90		D9	D93	D90			IC	D90		IC	D9	IC				D9	
			KD-60121		KD-69616/7 KD-69619	R-46461	KD-69830 KD-69831			261 I-56000/1	KD-69830 KD-69831		I-36107	6283 KD-69623	I-16151 I-60151				KD-69625	
			2		E 2	2	2			1-2 R			1-2 R	E 2	1-2 R				E 2	
			©		5	©	2				1		6		© 7					
	Warszawa Wschodnia	*o*													5.08					
	Gdynia Główna	*o*								4.03					⟨					
	Rawicz	*280 o*			7.11					|				9.15	⟨					
	Wrocław Główny	*220, 260, 280 p*			8.05					8.49				10.09	9.54					
0	**WROCŁAW GŁÓWNY**	240 o	8.14		8.20					9.15				10.14	10.27				11.14	
6,266	Iwiny	|	|		8.26					|				10.20	|				11.20	
9,032	Smardzów Wrocławski	|	|		8.29					|				10.23	|				11.23	
14,374	Żórawina	|	|		8.33					|				10.27	|				11.27	
20,825	Węgry	|	|		8.38					|				10.32	|				11.32	
26,122	Boreczek	|	|		8.43					|				10.36	|				11.36	
31,998	Warkocz	▼	|		8.47					|				10.41	|				11.41	
36,987	**Strzelin**	p	8.37		8.51					9.38				10.45	10.56					11.45
		o	8.38		8.52					9.39				10.46	10.59					11.46
43,830	Biały Kościół	|	|		8.57					|				10.51	|				11.51	
51,256	Henryków	▼	|		9.02					|				10.56	|				11.56	
57,565	**Ziębice**	p	8.51		9.07					|				11.00	11.15					12.02
		o	8.52		9.08					|				11.01	11.16					
66,809	Starczów	▼	|		9.14					|				11.07	|					
71,886	**Kamieniec Ąbkowicki**	235 p	9.01		9.18		9.34			9.59	10.05			11.11	11.31					
	Kraków Główny	*o*	⟨		⟨		⟨			⟨	⟨		6.44	⟨	⟨					
	Katowice	*o*	⟨		⟨		⟨			⟨	⟨		8.03	⟨	⟨					
	Kędzierzyn Koźle	*o*	⟨		⟨	7.11	⟨			⟨	⟨		8.58	⟨	⟨					
	Nysa	*236 o*	⟨		⟨	8.41	⟨			⟨	⟨		10.17	⟨	⟨					
	Kamieniec Ąbkowicki	*236 p*	⟨		⟨	9.31	⟨			⟨	⟨		11.03	⟨	⟨					
71,886	**Kamieniec Ąbkowicki**	235, 236 o	9.02		9.19	9.32	9.42			10.00	10.06		11.04	11.16	11.32					
77,302	Suszka ▲	|	|		|	|	|			|	⟨		|	|					
82,545	Bardo Przyłęk	|	|		9.26	|	|			|	⟨		|	11.23	|					
84,439	**Bardo Śląskie**	|	9.10		9.28	9.41	9.53			|	10.27		|	11.26	|					
90,400	Ławica	▼	|		9.34	|	|			|	⟨		|	11.32	|					
93,481	**Kłodzko Główne**	245 p	9.18		9.37	9.49	10.00			|	⟨		11.19	11.35	11.50					
			1	2	3	4	5	6	7	8	9	10	11	12	13	14	15	16	17	18

SKALNIAK z Legnicy — z tab. 235

IC SZCZELINIEC

		1	2	3	4	5	6	7	8	9	10	11	12	13	14	15	16	17	18
*Wałbrzych Miasto / Jelenia Góra** 240 o		⟨		⟨	⟨	⟨	8.30		⟨	⟨		⟨	⟨	⟨					
Wałbrzych Główny 240, 245 o		⟨		⟨	⟨	⟨	8.49		⟨	⟨		⟨	⟨	⟨		10.47			
Kłodzko Główne 245 p		⟨		⟨	⟨	⟨	10.05		⟨	⟨		⟨	⟨	⟨		11.56			
		D90	D90	D9	D93	D90	D96	D96	IC	D90		IC	D9	IC	IC	D96	D96	D96	D96
				KD-69617			KD-60406/7	KD-60407	261			I-36107	6283			KD-60412/3			
Informacja o pociągu		KD-60121	KD-60121	KD-69619	R-46461	KD-69831	KD-60408/9	KD-69831	*I-56001*	KD-69831		I-36106	*KD-69623*	I-60151	I-60151	KD-60410/1	KD-60415	KD-60415	KD-60415
		2		E 2	2	2	2	KD-66203	1-2 R			1-2 R	E 2	1-2 R		2		2	2
km		4	9		©	2	3	8		1				4 7	9		8	10	11
93,481 **Kłodzko Główne** 245 o		9.19		9.38	9.50	10.01	10.05			⟨		11.22	11.36	11.51		11.57			
95,409 **Kłodzko Miasto** p		9.22		9.41	9.53	10.03	10.08		10.18	10.43		11.25	11.38	11.54		12.00			
95,409 **Kłodzko Miasto** o		9.24	**9.27**	⟨		10.13	10.13	**10.13**	⟨ IC BALTIC EXPRESS			11.44	⟨	11.55	12.04		**12.22**	12.22	12.29
98,296 Kłodzko Książek ▲		|	⟨	⟨		10.16	10.16	**10.17**	⟨			⟨	⟨	|	⟨		**12.27**	12.26	12.33
100,361 Kłodzko Zagórze ▲		|	⟨	⟨		10.19	10.19	**10.21**	⟨			*cd. tab.*	⟨	|	⟨		**12.31**	12.29	12.36
103,132 Stary Wielisław ▲		|	⟨	⟨	D92	10.22	10.22	**10.26**	⟨			*230*	⟨	|	⟨	D92	**12.36**	12.33	12.40
107,750 **Polanica-Zdrój**		9.39	**9.47**	⟨		10.30	10.30	**10.32**	⟨			IC SZCZELINIEC do Jeleniej Góry	⟨	12.12	12.30		**12.42**	12.40	12.47
113,453 Szczytna		9.48	**9.57**	⟨	KD-66337	10.39	10.39	**10.42**	⟨				⟨	12.23	12.43	KD-66339	**12.52**	12.49	12.56
119,613 **Duszniki-Zdrój**		9.58	**10.08**	⟨		10.55	10.50	**10.53**	⟨				⟨	12.36	12.56		**13.03**	12.59	13.06
124,921 Kulin Kłodzki ▲		|	⟨	⟨		11.01	10.56	⟨	⟨				⟨	|	⟨		⟨	13.05	13.12
133,577 Lewin Kłodzki ▲		|	⟨	⟨		11.12	11.07	**11.05**	⟨				⟨	|	⟨		**13.15**	13.16	13.23
137,443 **KUDOWA-ZDRÓJ** p		10.19	**10.27**	⟨		11.18	11.13	**11.16**	⟨				⟨	13.01	13.16		**13.26**	13.22	13.29
95,409 **Kłodzko Miasto** o		KD SPRINTER SZCZELINIEC		⟨	**9.50**		SKALNIAK		⟨				⟨	IC ŚNIEŻKA	IC ŚNIEŻKA	**12.05**			
100,362 Krosnowice Kłodzkie				⟨	**10.02**				⟨				⟨			**12.17**			
103,640 Żelazno				⟨	**10.06**				⟨				⟨			**12.21**			
106,903 Ołdrzychowice Kłodzkie				⟨	**10.09**				⟨				⟨			**12.24**			
112,352 Trzebieszowice				⟨	**10.16**				⟨				⟨			**12.31**			
115,480 Radochów				⟨	**10.20**				⟨				⟨			**12.35**			
118,855 **Lądek-Zdrój**				⟨	**10.28**				⟨				⟨			**12.43**			
121,177 Lądek Stójków				⟨	**10.31**				⟨				⟨			**12.46**			
124,454 **STRONIE ŚLĄSKIE** p				⟨	**10.36**				⟨				⟨			**12.51**			
95,409 **Kłodzko Miasto** o				9.43					10.19				11.39						
100,362 Krosnowice Kłodzkie				9.47					|				11.42						
104,760 Gorzanów				9.51					|				11.46						
111,325 **Bystrzyca Kłodzka**				9.56					10.30				11.51						
112,788 Bystrzyca Kłodzka Przedmieście				9.58					|				11.53						
118,343 Długopole-Zdrój				10.03					|				11.58						
121,756 Domaszków				10.07					|				12.01						
124,705 Roztoki Bystrzyckie				10.10					|				12.04						
129,950 **MIĘDZYLESIE**	p			10.16					10.45				12.09						
	o								10.49				12.10						
136,064 *Granica Państwa*									|				|						
138,498 **LICHKOV** *(CZ)*	p								10.57				12.18						
Lichkov	o								11.00										
Praha hl. n.	p								13.12										

1 kursuje 15, 21, 22.XII (ZKA na odcinku Dzierżoniów Śląski - Kłodzko Miasto);
2 do Kłodzka Miasta kursuje od 25.XII w ©, a do Kudowy-Zdroju od 1.II w ©;
3 do Kłodzka Miasta kursuje codziennie, a do Kudowy-Zdroju od 31.I w Ⓓ;
4 do Kłodzka Miasta kursuje w ©, a do Kudowy-Zdroju od 1.II w ©;
5 z Rawicza kursuje w Ⓓ, a od Wrocławia Głównego codziennie;
6 w dniach 2 - 8.III Kraków Główny odj. 6.32;
7 wagon 1. klasy kursuje od 21.XII;
8 kursuje codziennie do 30.I;
9 kursuje do 26.I w ©;
10 kursuje od 31.I w Ⓓ;
11 kursuje od 1.II w ©;

Zastępcza Komunikacja Autobusowa
Lokalizacje przystanków ZKA na str. 196-199

▲ **Przystanki na żądanie**: Suszka, Kłodzko Książek Kłodzko Zagórze, Stary Wielisław, Kulin Kłodzki, Lewin Kłodzki
Zasady korzystania z przystanków na żądanie na str. 117

230 WROCŁAW - KAMIENIEC ĄBKOWICKI - KŁODZKO - KUDOWA-ZDRÓJ / STRONIE ŚLĄSKIE / MIĘDZYLESIE - LICHKOV *(CZ)*

	Warszawa Wschodnia	*o*																		
	Gdynia Główna	*o*							**8.03**											
	Rawicz	*280 o*							|								13.04			
	Wrocław Główny	*220, 260, 280 p*							**12.49**								14.00			
			D91	**D91**	**D64**		**D9**		***IC***	**D9**	**D64**						**D9**	**D90**		**D9**
			KD-69834	KD-69834			**6285**		**263**		KD-66105							KD-69836/7		
	Informacja o pociągu		KD-69835	KD-69835	KD-66105		*KD-69627*		*I-56002/3*	KD-69629	KD-66104						KD-69631	KD-66213		KD-69633
			🚃 2	🚃 2	🚃 2		E 2		1-2 Ⓡ	E 2	🚃 2						E 2	🚃 2		E 2
			♿🚲✻	♿🚲✻	♿🚲✻		♿🚲✻		♿🚲✻	♿🚲✻ Ⓓ	♿🚲✻						♿🚲✻	♿🚲✻		♿🚲✻ Ⓓ
km			4	2														1		
0	**WROCŁAW GŁÓWNY**	240 o			12.08		12.42		**13.15**	⌇ 13.20							14.18			⌇ 14.49
6,266	Iwiny				⟨		12.48		|	⌇ 13.26							14.24			⌇ 14.55
9,032	Smardzów Wrocławski				⟨		12.51		|	⌇ 13.30							14.27			⌇ 14.58
14,374	Żórawina				⟨		12.55		|	⌇ 13.34							14.31			⌇ 15.02
20,825	Węgry				⟨		13.00		|	⌇ 13.39							14.36			⌇ 15.06
26,122	Boreczek				⟨		13.05		|	⌇ 13.44							14.41			⌇ 15.11
31,998	Warkocz	▼	z Legnicy	z Legnicy	⟨		13.09		|	⌇ 13.48							14.45	z Legnicy		⌇ 15.15
36,987	**Strzelin**	p			⟨		13.13		**13.38**	⌇ 13.52							14.49			⌇ 15.20
		o			⟨		13.14		**13.39**	⌇ 13.53							14.50			
43,830	Biały Kościół	|			⟨		13.19		|	⌇ 13.58							14.55			
51,256	Henryków	▼			⟨		13.29		|	⌇ 14.04							15.00			
57,565	**Ziębice**	p	***z tab.***	***z tab.***	⟨		13.33		|	⌇ 14.09							15.05	***z tab.***		
		o	***235***	***235***	⟨		13.34		|								15.10	***235***		
66,809	Starczów	▼	⟨	⟨	⟨		13.40		|								15.17	⟨		
71,886	**Kamieniec Ząbkowicki**	235 p	⌇ 13.07	⌇ 13.28	⟨		13.43		**13.59**								15.20	⌇ 15.37		
	Kraków Główny	*o*	⟨	⟨			⟨		⟨								⟨	⟨		
	Katowice	*o*	⟨	⟨			⟨		⟨								⟨	⟨		
	Kędzierzyn Koźle	*o*	⟨	⟨			⟨		⟨								⟨	⟨		
	Nysa	*236 o*	⟨	⟨			⟨		⟨								⟨	⟨		
	Kamieniec Ząbkowicki	*236 p*	⟨	⟨			⟨		⟨								⟨	⟨		
71,886	**Kamieniec Ząbkowicki**	235, 236 o	⌇ 13.14	⌇ 13.33			13.44		**14.00**		⟨						15.21	⌇ 15.41		
77,302	Suszka ▲	|	⌇ |	⌇ |			|		|		⟨						|	⌇ |		
82,545	Bardo Przyłęk		⌇ |	⌇ |			13.51		|		⟨						15.28	⌇ |		
84,439	**Bardo Śląskie**		⌇ 13.23	⌇ 13.41			13.54		|		⟨						15.31	⌇ 15.49		
90,400	Ławica	▼	⌇ |	⌇ |			14.00		|		⟨						15.37	⌇ |		
93,481	**Kłodzko Główne**	245 p	⌇ 13.31	⌇ 13.49			14.03		|		⟨						15.40	⌇ 15.57		
			1	2	3	4	5	6	7	8	9	10	11	12	13	14	15	16	17	18

KD SPRINTER BYSTRZYCA przez Jaworzynę Śl., Zagórze Śl.

		1	2	3	4	5	6	7	8	9	10	11	12	13	14	15	16	17	18
	*Wałbrzych Miasto / Jelenia Góra** 240 o	⟨	⟨			⟨		⟨		⟨						⟨	⟨	14.16*	
	Wałbrzych Główny 240, 245 o	⟨	⟨			⟨		⟨		⟨						⟨	⟨	15.05	
	Kłodzko Główne 245 p	⟨	⟨			⟨		⟨		14.28						⟨	⟨	16.02	
	Informacja o pociągu	D91	D91			D9		IC	D9	D96	D9	D96	D96	D92		D9	D90	IC	D90
						6285		263	6285	KD-66104	6285						KD-69837	I-63106	
		KD-69835	KD-69835			*KD-69627*		*I-56003*	*KD-69627*	KD-66105	*KD-69627*	KD-66105	KD-66105	KD-66341		KD-69631	KD-66213	I-63107	KD-69837
		2	2			E 2		1-2 R	E 2	2	E 2		2			E 2	2	1-2 R	
km		4	2						©		Ⓓ	5	6				1	K	3
93,481	**Kłodzko Główne** 245 o	13.32	13.50			14.04				14.29						15.41	15.58	16.04	
95,409	**Kłodzko Miasto** p	13.35	13.53			14.07		14.18		14.31						15.43	16.01	16.07	
95,409	**Kłodzko Miasto** o							⟨	⟨		⟨	14.37	14.40			⟨	16.03	16.17	16.11
98,296	Kłodzko Książek ▲							⟨	⟨		⟨	⟨	|			⟨	16.06	⟨	16.16
100,361	Kłodzko Zagórze ▲							⟨	⟨		⟨	⟨	|			⟨	16.09	*cd. tab.*	16.20
103,132	Stary Wielisław ▲							⟨	⟨		⟨	14.47	14.47			⟨	16.13	*230*	16.25
107,750	**Polanica-Zdrój**							⟨	⟨		⟨	14.53	14.55			⟨	16.27		16.31
113,453	Szczytna							⟨	⟨		⟨	15.03	15.04			⟨	16.36		16.41
119,613	**Duszniki-Zdrój**							⟨	⟨		⟨	15.14	15.14			⟨	16.45		16.52
124,921	Kulin Kłodzki ▲							⟨	⟨		⟨	⟨	|			⟨	16.52		⟨
133,577	Lewin Kłodzki ▲							⟨	⟨		⟨	15.26	15.31			⟨	17.03		17.04
137,443	**KUDOWA-ZDRÓJ** p							⟨	⟨		⟨	15.37	15.36			⟨	17.09		17.15
95,409	**Kłodzko Miasto** o							⟨	⟨		⟨			14.43		⟨			
100,362	Krosnowice Kłodzkie							⟨	⟨		⟨			14.55		⟨			
103,640	Żelazno							⟨	⟨		⟨			14.59		⟨			
106,903	Ołdrzychowice Kłodzkie							⟨	⟨		⟨			15.02		⟨			
112,352	Trzebieszowice							⟨	⟨		⟨			15.09		⟨			
115,480	Radochów							⟨	⟨		⟨			15.13		⟨			
118,855	**Lądek-Zdrój**							⟨	⟨		⟨			15.21		⟨			
121,177	Lądek Stójków							⟨	⟨		⟨			15.24		⟨			
124,454	**STRONIE ŚLĄSKIE** p							⟨	⟨		⟨			15.29		⟨			
95,409	**Kłodzko Miasto** o							14.19	14.30		14.36					15.44			
100,362	Krosnowice Kłodzkie							|	14.34		14.40					15.48			
104,760	Gorzanów							|	14.38		14.44					15.52			
111,325	**Bystrzyca Kłodzka**							14.30	14.43		14.49					15.57			
112,788	Bystrzyca Kłodzka Przedmieście							|	14.45		14.51					16.00			
118,343	Długopole-Zdrój							|	14.50		14.56					16.04			
121,756	Domaszków							|	14.53		14.59					16.11			
124,705	Roztoki Bystrzyckie							|	14.57		15.03					16.14			
129,950	**MIĘDZYLESIE** p							14.45	15.02		15.08					16.19			
	o							14.49	15.10		15.10								
136,064	*Granica Państwa*							|	|		|							
138,498	**LICHKOV** *(CZ)* p							14.57	15.18		15.18								
	Lichkov o							15.00											
	Praha hl. n. p							17.12											

IC BALTIC EXPRESS

KD SPRINTER BYSTRZYCA

KD SPRINTER BYSTRZYCA

IC SZCZELINIEC do Krakowa Głównego

1 z Legnicy kursuje codziennie od 24.XII, na odcinku Kamieniec Ząbkowicki - Kłodzko Miasto do 22.XII w © i codziennie od 24.XII, a na odcinku Kłodzko Miasto - Kudowa-Zdrój codziennie od 31.I;
2 kursuje codziennie do 23.XII (na odcinku Dzierżoniów Śląski - Kamieniec Ząbkowicki ZKA);
3 kursuje do 22.XII w © i codziennie w okresie 24.XII - 30.I;
4 kursuje codziennie od 24.XII;
5 kursuje codziennie do 30.I;
6 kursuje codziennie od 31.I;

Zastępcza Komunikacja Autobusowa
Lokalizacje przystanków ZKA na str. 196-197

▲ **Przystanki na żądanie**: Suszka, Kłodzko Książek Kłodzko Zagórze, Stary Wielisław, Kulin Kłodzki, Lewin Kłodzki
Zasady korzystania z przystanków na żądanie na str. 117

230 WROCŁAW - KAMIENIEC ĄBKOWICKI - KŁODZKO - KUDOWA-ZDRÓJ / STRONIE ŚLĄSKIE / MIĘDZYLESIE - LICHKOV *(CZ)*

km																					
	Warszawa Wschodnia		*o*																		
	Gdynia Główna		*o*													**12.03**					
	Rawicz	*280*	*o*							14.56			⌇ 15.41			|		⌇ 16.24			
	Wrocław Główny	*220, 260, 280*	*p*							15.50			⌇ 16.34			**16.49**		⌇ 17.28			
	Informacja o pociągu			**D9**	**D9**	**D90**		**D90**		**D93**	**D9**		**D9**	**D9**		***IC***		**D9**	**D90**		
				6287	**6287**			KD-69836			KD-69636			KD-69642/3		**265**		KD-69648/9	KD-69840		
				KD-69635	*KD-69635*	KD-60123		KD-69837		R-46463	KD-69637		KD-69641	KD-69645		*I-56004/5*		KD-69651	KD-69841		
				E 2	E 2	🛏 2		🛏 2		🛏 2	E 2		E 2	E 2		1-2 Ⓡ		E 2	🛏 2		
				♿🚲✻	♿🚲✻	♿🚲✻		♿🚲✻		♿🚲✻	♿🚲✻		♿🚲✻	♿🚲✻		♿🚲✻		♿🚲✻	♿🚲✻		
				Ⓒ	Ⓓ	Ⓒ		2		Ⓒ			Ⓓ	4				4	1		
0	**WROCŁAW GŁÓWNY**	240	o	⌇ 15.10	⌇ 15.14	⌇ 15.35					15.55		⌇ 16.20	16.40		**17.15**		17.38			
6,266	Iwiny		|	⌇ 15.16	⌇ 15.20	⌇ |					16.01		⌇ 16.26	16.46		|		17.44			
9,032	Smardzów Wrocławski		|	⌇ 15.19	⌇ 15.23	⌇ |					16.04		⌇ 16.29	16.48		|		17.47			
14,374	Żórawina		|	⌇ 15.23	⌇ 15.28	⌇ |					16.08		⌇ 16.33	16.52		|		17.52			
20,825	Węgry		|	⌇ 15.28	⌇ 15.33	⌇ |					16.13		⌇ 16.38	16.57		|		17.57			
26,122	Boreczek		|	⌇ 15.32	⌇ 15.37	⌇ |					16.18		⌇ 16.42	17.01		|		18.02			
31,998	Warkocz		▼	⌇ 15.36	⌇ 15.41	⌇ |		z Legnicy			16.22		⌇ 16.46	17.05		|		18.06	z Legnicy		
36,987	**Strzelin**		p	⌇ 15.40	⌇ 15.45	⌇ 15.58					16.26		⌇ 16.52	17.10		**17.38**		18.10			
			o	⌇ 15.41	⌇ 15.46	⌇ 15.59					16.27			17.11		**17.39**		18.11			
43,830	Biały Kościół		|	⌇ 15.46	⌇ 15.51	⌇ |					16.32			17.16		|		18.20			
51,256	Henryków		▼	⌇ 15.51	⌇ 15.56	⌇ |					16.38			17.21		|		18.26			
57,565	**Ziębice**		p	⌇ 15.56	⌇ 16.00	⌇ 16.11		***z tab.***			16.42			17.25		|		18.30	***z tab.***		
			o	⌇ 15.56	⌇ 16.00	⌇ 16.11		***235***			16.43			17.30		|		18.30	***235***		
66,809	Starczów		▼	⌇ 16.03	⌇ 16.06	⌇ |		⟨			|			17.36		|		18.37	⟨		
71,886	**Kamieniec Ząbkowicki**	235	p	⌇ 16.06	⌇ 16.10	⌇ 16.21		⌇ 16.07			16.52			17.39		**17.59**		18.40	⌇ 18.42		
	Kraków Główny		*o*	⟨	⟨	⟨		⟨			⟨			⟨		⟨		⟨	⟨		
	Katowice		*o*	⟨	⟨	⟨		⟨			⟨			⟨		⟨		⟨	⟨		
	Kędzierzyn Koźle		*o*	⟨	⟨	⟨		⟨		⌇ 14.17	⟨			⟨		⟨		⟨	⟨		
	Nysa	*236*	*o*	⟨	⟨	⟨		⟨		⌇ 15.45	⟨			⟨		⟨		⟨	⟨		
	Kamieniec Ząbkowicki	*236*	*p*	⟨	⟨	⟨		⟨		⌇ 16.36	⟨			⟨		⟨		⟨	⟨		
71,886	**Kamieniec Ząbkowicki**	235, 236	o	⌇ 16.07	⌇ 16.10	⌇ 16.21		⌇ 16.24		⌇ 16.36	16.53			17.40		**18.00**		18.41	⌇ 18.54		
77,302	Suszka ▲		|	⌇ |	⌇ |	⌇ |		⌇ |		⌇ |	|			17.44		|		|	⌇ |		
82,545	Bardo Przyłęk		|	⌇ 16.14	⌇ 16.17	⌇ |		⌇ |		⌇ |	|			17.48		|		18.48	⌇ |		
84,439	**Bardo Śląskie**		|	⌇ 16.16	⌇ 16.19	⌇ 16.30		⌇ 16.33		⌇ 16.46	17.01			17.50		|		18.51	⌇ 19.03		
90,400	Ławica		▼	⌇ 16.22	⌇ 16.25	⌇ |		⌇ |		⌇ |	|			17.55		|		18.56	⌇ |		
93,481	**Kłodzko Główne**	245	p	⌇ 16.25	⌇ 16.28	⌇ 16.38		⌇ 16.41		⌇ 16.54	17.09			17.58		|		19.00	⌇ 19.11		
				1	2	3	4	5	6	7	8	9	10	11	12	13	14	15	16	17	18

			1	2	3	4	5	6	7	8	9	10	11	12	13	14	15	16	17	18
	*Wałbrzych Miasto / Jelenia Góra**	*240 o*	⟨	⟨	⟨		⟨		⟨	⟨			⟨		⟨		⟨	⟨		
	Wałbrzych Główny	*240, 245 o*	⟨	⟨	⟨		⟨		⟨	⟨		16.37	⟨		⟨		⟨	⟨		
	Kłodzko Główne	*245 p*	⟨	⟨	⟨		⟨		⟨	⟨		17.42	⟨		⟨		⟨	⟨		
			D9	D9	D90	D90	D90	D92	D93	D9		D96	D9		*IC*		D9	D90	D90	D92
			6287	6287				KD-66311				KD-60418	KD-69643		265		KD-69649		KD-69841	
	Informacja o pociągu		*KD-69635*	*KD-69635*	KD-60123	KD-60123	KD-69837	KD-66313	R-46463	KD-69637		KD-60419	KD-69645		*I-56005*		KD-69651	KD-69841	KD-66211	KD-66343
			E 2	E 2	2		2 /		2	E 2		2	E 2		1-2 R		E 2	2		
km																				
93,481	**Kłodzko Główne**	245 o	16.26	16.29	16.38		16.42		16.55	17.10		17.43	17.59				19.01	19.12		
95,409	**Kłodzko Miasto**	p	16.28	16.31	16.40		16.45		16.58	17.13		17.46	18.01		**18.18**		19.05	19.15		
95,409	**Kłodzko Miasto**	o	⟨	⟨	16.41	**16.50**	**16.50**						⟨		⟨			19.16	**19.21**	
98,296	Kłodzko Książek ▲		⟨	⟨	|	⟨	**16.55**						⟨		⟨			19.19	**19.25**	
100,361	Kłodzko Zagórze ▲		⟨	⟨	|	⟨	**16.59**						⟨		⟨			19.22	**19.28**	
103,132	Stary Wielisław ▲		⟨	⟨	|	⟨	**17.04**						⟨		⟨			19.25	**19.32**	
107,750	**Polanica-Zdrój**		⟨	⟨	16.56	**17.10**	**17.10**						⟨		⟨			19.34	**19.38**	
113,453	Szczytna		⟨	⟨	17.05	**17.20**	**17.20**						⟨		⟨			19.43	**19.48**	
119,613	**Duszniki-Zdrój**		⟨	⟨	17.15	**17.31**	**17.30**						⟨		⟨			19.53	**19.59**	
124,921	Kulin Kłodzki ▲		⟨	⟨	|	⟨	⟨						⟨		⟨			19.59	⟨	
133,577	Lewin Kłodzki ▲		⟨	⟨	|	⟨	**17.41**						⟨		⟨			20.10	**20.11**	
137,443	**KUDOWA-ZDRÓJ**	p	⟨	⟨	17.36	**17.50**	**17.51**						⟨		⟨			20.16	**20.22**	
95,409	**Kłodzko Miasto**	o	⟨	⟨				**16.50**					⟨		⟨					**19.33**
100,362	Krosnowice Kłodzkie		⟨	⟨				**17.02**					⟨		⟨					**19.45**
103,640	Żelazno		⟨	⟨				**17.06**					⟨		⟨					**19.49**
106,903	Ołdrzychowice Kłodzkie		⟨	⟨				**17.09**					⟨		⟨					**19.52**
112,352	Trzebieszowice		⟨	⟨				**17.16**					⟨		⟨					**19.59**
115,480	Radochów		⟨	⟨				**17.20**					⟨		⟨					**20.03**
118,855	**Lądek-Zdrój**		⟨	⟨				**17.28**					⟨		⟨					**20.11**
121,177	Lądek Stójków		⟨	⟨				**17.31**					⟨		⟨					**20.14**
124,454	**STRONIE ŚLĄSKIE**	p	⟨	⟨				**17.36**					⟨		⟨					**20.19**
95,409	**Kłodzko Miasto**	o	16.33	16.33									18.02		**18.19**					
100,362	Krosnowice Kłodzkie		16.37	16.37									18.06		|					
104,760	Gorzanów		16.41	16.41									18.10		|					
111,325	**Bystrzyca Kłodzka**		16.47	16.47									18.15		**18.30**					
112,788	Bystrzyca Kłodzka Przedmieście		16.49	16.49									18.17		|					
118,343	Długopole-Zdrój		16.54	16.54									18.22		|					
121,756	Domaszków		17.04	17.04									18.26		|					
124,705	Roztoki Bystrzyckie		17.07	17.07									18.29		|					
129,950	**MIĘDZYLESIE**	p	17.12	17.12									18.35		**18.45**					
		o	17.14	17.14											**18.49**					
136,064	*Granica Państwa*		|	|										|					
138,498	**LICHKOV** *(CZ)*	p	17.22	17.22											**18.57**					
	Lichkov	*o*													**19.00**					
	Praha hl. n.	*p*													**21.10**					

IC BALTIC EXPRESS

KD SPRINTER BŁĘDNE SKAŁY

KD SPRINTER BŁĘDNE SKAŁY

1 do Kłodzka Miasta kursuje codziennie od 24.XII, a do Kudowy-Zdroju codziennie od 31.I;
2 kursuje do 23.XII w Ⓓ (na odcinku Dzierżoniów Śląski - Kamieniec Ząbkowicki ZKA);
3 do Kłodzka Miasta kursuje w Ⓒ, a do Kudowy-Zdroju od 1.II w Ⓒ;
4 z Rawicza kursuje w Ⓓ, a od Wrocławia Głównego codziennie;
5 kursuje codziennie do 30.I;
6 kursuje do 26.I w Ⓒ;

Zastępcza Komunikacja Autobusowa
Lokalizacje przystanków ZKA na str. 196-197

▲ **Przystanki na żądanie**: Suszka, Kłodzko Książek Kłodzko Zagórze, Stary Wielisław, Kulin Kłodzki, Lewin Kłodzki
Zasady korzystania z przystanków na żądanie na str. 117

230 WROCŁAW - KAMIENIEC ĄBKOWICKI - KŁODZKO - KUDOWA-ZDRÓJ / STRONIE ŚLĄSKIE / MIĘDZYLESIE - LICHKOV *(CZ)*

km	Informacja o pociągu																			
	Warszawa Wschodnia	*o*																		
	Gdynia Główna	*o*																		
	Rawicz	*280 o*			17.40				⌇ 19.04											
	Wrocław Główny	*220, 260, 280 p*			18.34				⌇ 19.56											
			IC		**D9**				**D9**		**D91**	**D9**				**D9**				**D9**
			I-36103 1-2 R		KD-69652 KD-69653 E 2 ♿🚲✻				KD-69654 KD-69655 E 2 ♿🚲✻ Ⓓ		KD-69844 KD-69845 2 ♿🚲✻ 2	KD-69659 E 2 ♿🚲✻				KD-69661 E 2 ♿🚲✻				KD-69663 E 2 ♿🚲✻
			1																	
0	**WROCŁAW GŁÓWNY**	240 o			18.52				⌇ 19.59			20.53				21.59				23.00
6,266	Iwiny	|			18.58				⌇ 20.05			20.59				22.05				23.06
9,032	Smardzów Wrocławski	|			19.01				⌇ 20.08			21.02				22.09				23.09
14,374	Żórawina	|			19.05				⌇ 20.12			21.06				22.13				23.13
20,825	Węgry	|			19.10				⌇ 20.17			21.11				22.18				23.18
26,122	Boreczek	|			19.15				⌇ 20.21			21.16				22.23				23.23
31,998	Warkocz	▼			19.19				⌇ 20.25		*z Legnicy*	21.20				22.27				23.27
36,987	**Strzelin**	p			19.23				⌇ 20.29			21.24				22.31				23.31
		o	*IC SUDETY*		19.24				⌇ 20.30			21.25				22.32				23.32
43,830	Biały Kościół	|			19.29				⌇ 20.35			21.30				22.37				23.37
51,256	Henryków	▼			19.34				⌇ 20.40			21.35				22.42				23.43
57,565	**Ziębice**	p			19.38				⌇ 20.46		***z tab. 235***	21.40				22.46				23.47
		o			19.39							21.41				22.47				23.48
66,809	Starczów	▼			19.45						⟨	21.47				22.53				23.55
71,886	**Kamieniec Ząbkowicki**	235 p			19.49						⌇ 21.36	21.51				22.57				23.58
	Kraków Główny	*o*	⌇ **14.56**		⟨						⟨	⟨				⟨				⟨
	Katowice	*o*	⌇ **16.10**		⟨						⟨	⟨				⟨				⟨
	Kędzierzyn Koźle	*o*	⌇ **17.07**		⟨						⟨	⟨				⟨				⟨
	Nysa	*236 o*	⌇ **18.28**		⟨						⟨	⟨				⟨				⟨
	Kamieniec Ząbkowicki	*236 p*	⌇ **19.11**		⟨						⟨	⟨				⟨				⟨
71,886	**Kamieniec Ząbkowicki**	235, 236 o	⌇ **19.12**		19.49						⌇ 21.40	21.52				22.58				23.59
77,302	Suszka ▲	|	⌇ |		|						⌇ |	|				|			|
82,545	Bardo Przyłęk	|	⌇ |		19.56						⌇ |	21.59				23.05				0.06
84,439	**Bardo Śląskie**	|	⌇ |		19.58						⌇ 21.49	22.01				23.07				0.09
90,400	Ławica	▼	⌇ |		20.04						⌇ |	22.07				23.13				0.15
93,481	**Kłodzko Główne**	245 p	⌇ **19.28**		20.07						⌇ 21.57	22.11				23.16				0.18
			1	2	3	4	5	6	7	8	9	10	11	12	13	14	15	16	17	18

			1	2	3	4	5	6	7	8	9	10	11	12	13	14	15	16	17	18
	*Wałbrzych Miasto / Jelenia Góra** 240*	*o*	⟨		⟨							⟨				⟨				
	Wałbrzych Główny 240, 245	*o*	⟨		⟨							⟨				⟨				
	Kłodzko Główne 245	*p*	⟨		⟨							⟨				⟨				
	Informacja o pociągu		*IC* I-36103 1-2 R 1		D9 KD-69653 E 2 ♿ 🚲 ✻							D9 KD-69659 E 2 ♿ 🚲 ✻				D9 KD-69661 E 2 ♿ 🚲 ✻				
km																				
93,481	**Kłodzko Główne 245**	o	⟨ **19.40**		20.08							22.12				23.17				
95,409	**Kłodzko Miasto**	p	⟨		20.10							22.14				23.20				
95,409	**Kłodzko Miasto**	o	*cd. tab. 245*		⟨							⟨								
98,296	Kłodzko Książek ▲				⟨							⟨								
100,361	Kłodzko Zagórze ▲				⟨							⟨								
103,132	Stary Wielisław ▲		*IC SUDETY do Jeleniej Góry*		⟨							⟨								
107,750	**Polanica-Zdrój**				⟨							⟨								
113,453	Szczytna				⟨							⟨								
119,613	**Duszniki-Zdrój**				⟨							⟨								
124,921	Kulin Kłodzki ▲				⟨							⟨								
133,577	Lewin Kłodzki ▲				⟨							⟨								
137,443	**KUDOWA-ZDRÓJ**	p			⟨							⟨								
95,409	**Kłodzko Miasto**	o			⟨							⟨								
100,362	Krosnowice Kłodzkie				⟨							⟨								
103,640	Żelazno				⟨							⟨								
106,903	Ołdrzychowice Kłodzkie				⟨							⟨								
112,352	Trzebieszowice				⟨							⟨								
115,480	Radochów				⟨							⟨								
118,855	**Lądek-Zdrój**				⟨							⟨								
121,177	Lądek Stójków				⟨							⟨								
124,454	**STRONIE ŚLĄSKIE**	p			⟨							⟨								
95,409	**Kłodzko Miasto**	o			20.11							22.15								
100,362	Krosnowice Kłodzkie				20.15							22.19								
104,760	Gorzanów				20.19							22.23								
111,325	**Bystrzyca Kłodzka**				20.24							22.28								
112,788	Bystrzyca Kłodzka Przedmieście				20.26							22.30								
118,343	Długopole-Zdrój				20.31							22.35								
121,756	Domaszków				20.34							22.39								
124,705	Roztoki Bystrzyckie				20.37							22.42								
129,950	**MIĘDZYLESIE**	p			20.42							22.48								
		o																		
136,064	*Granica Państwa*																			
138,498	**LICHKOV** *(CZ)*	p																		
	Lichkov	*o*																		
	Praha hl. n.	*p*																		

1 kursuje codziennie do 23.XII;
2 kursuje codziennie od 23.XII;

▲ **Przystanki na żądanie**: Suszka, Kłodzko Książek Kłodzko Zagórze, Stary Wielisław, Kulin Kłodzki, Lewin Kłodzki
Zasady korzystania z przystanków na żądanie na str. 117

230 LICHKOV *(CZ)* - MIĘDZYLESIE - STRONIE ŚLĄSKIE - KŁODZKO - KAMIENIEC ZĄBKOWICKI - WROCŁAW - KUDOWA-ZDRÓJ

km																				
	Praha hl. n.	*o*																		
	Lichkov	*p*																		
	Informacja o pociągu					D9			D9		D9			D9	*IC*	D92	D96	D96	D9	D96
						KD-60622			KD-60628					KD-60634						KD-60434
						KD-60624			KD-60630		KD-60632			KD-60636	I-63102	KD-60320	KD-60432	KD-60432	KD-60640	KD-60435
						E 2			E 2		E 2			E 2	1-2 R			2	E 2	2
						♿🚲✻			♿🚲✻		♿🚲✻ Ⓓ			♿🚲✻ 2	K 8		5	♿🚲✻ 6	♿🚲✻	♿🚲✻
0	**LICHKOV** *(CZ)*	o																		
2,434	*Granica Państwa*	▼																		
8,548	**MIĘDZYLESIE**	p																		
		o							4.59					⌇ 5.59					6.58	
13,793	Roztoki Bystrzyckie								5.04					⌇ 6.04					7.03	
16,742	Domaszków								5.07					⌇ 6.07					7.12	
20,155	Długopole-Zdrój								5.11					⌇ 6.11					7.15	
25,710	Bystrzyca Kłodzka Przedmieście								5.16					⌇ 6.15					7.20	
27,173	**Bystrzyca Kłodzka**								5.18					⌇ 6.17					7.22	
33,738	Gorzanów								5.23					⌇ 6.27					7.27	
38,136	Krosnowice Kłodzkie	▼							5.27					⌇ 6.31					7.31	
43,089	**Kłodzko Miasto**	p							5.31					⌇ 6.36					7.36	
0	**STRONIE ŚLĄSKIE**	o							⟨					⟨		**6.34**			⟨	
3,277	Lądek Stójków								⟨					⟨		**6.41**			⟨	
5,599	**Lądek-Zdrój**								⟨					⟨		**6.46**			⟨	
8,974	Radochów								⟨					⟨		**6.52**			⟨	
12,102	Trzebieszowice								⟨					⟨		**6.56**			⟨	
17,551	Ołdrzychowice Kłodzkie								⟨					⟨		**7.03**			⟨	
20,814	Żelazno								⟨					⟨		**7.06**			⟨	
24,092	Krosnowice Kłodzkie	▼							⟨					⟨		**7.11**			⟨	
29,045	**Kłodzko Miasto**	p							⟨					⟨		**7.27**			⟨	
0,000	**KUDOWA-ZDRÓJ**	o							⟨					⟨			⌇ **6.21**	⌇ 6.26	⟨	
3,866	Lewin Kłodzki ▲								⟨					⟨			⌇ **6.28**	⌇ 6.31	⟨	
12,522	Kulin Kłodzki ▲								⟨					⟨	*IC SUDETY z Jeleniej Góry*		⟨	⌇ 6.42	⟨	
17,830	**Duszniki-Zdrój**								⟨					⟨			⌇ **6.40**	⌇ 6.50	⟨	
23,990	Szczytna								⟨					⟨			⌇ **6.51**	⌇ 6.59	⟨	
29,693	**Polanica-Zdrój**								⟨					⟨			⌇ **7.03**	⌇ 7.10	⟨	
34,311	Stary Wielisław ▲								⟨					⟨			⌇ **7.09**	⌇ 7.17	⟨	
37,082	Kłodzko Zagórze ▲								⟨					⟨			⌇ **7.14**	⌇ 7.20	⟨	
39,147	Kłodzko Książek ▲	▼							⟨					⟨	*z tab.*		⌇ **7.17**	⌇ 7.23	⟨	
42,034	**Kłodzko Miasto**	p							⟨					⟨	*230*		⌇ **7.27**	⌇ 7.27	⟨	
43,089	**Kłodzko Miasto**	o				4.37			5.32		⌇ 6.07			6.39	⟨				7.38	7.51
45,017	**Kłodzko Główne** 245	p				4.39			5.34		⌇ 6.09			6.42	⌇ **7.03**				7.40	7.53
	Kłodzko Główne *245*	*o*				⟨			⟨		⟨			⟨	⟨				⟨	7.54
	Wałbrzych Główny *240, 245*	*p*				⟨			⟨		⟨			⟨	⟨				⟨	9.08
	*Wałbrzych Miasto / Jelenia Góra** *240*	*p*				⟨			⟨		⟨			⟨	⟨				⟨	9.26
			1	3	4	5	6	7	8	9	10	11	12	13	14	15	16	17	2	18

km	Informacja o pociągu		1	2	3	4	5	6	7	8	9	10	11	12	13	14	15	16	17	18
			D9		D91	D9	D9		D9		D9	D91		D9	IC	D9			D9	
			KD-60620		KD-69800 KD-69801	KD-60622/3 KD-60624	KD-60626		KD-60628/9 KD-60630		KD-60632	KD-69806 KD-69807		KD-60634/5 KD-60636/7	I-63102	KD-60638			KD-60640	
			E 2 ♿🚲✻ 4		🛏 2 ♿🚲✻ 7	E 2 ♿🚲✻ 1	E 2 ♿🚲✻ Ⓓ		E 2 ♿🚲✻ 1		E 2 ♿🚲✻ Ⓓ	🛏 2 ♿🚲✻ 3		E 2 ♿🚲✻	🚗1-2Ⓡ K 8	E 2 Ⓓ			E 2 ♿🚲✻	
45,017	**Kłodzko Główne**	245 o	3.45		4.28	4.40			5.42		6.10	6.10		6.43	7.13				7.41	
48,098	Ławica		3.48		|	4.44			5.45		|	|		6.47	|				7.44	
54,059	**Bardo Śląskie**		3.54		4.36	4.49			5.51		6.19	6.19		6.53	|				7.50	
55,953	Bardo Przyłęk		3.56		|	4.52			5.54		|	|		6.55	|				7.52	
	Suszka ▲	↓	|		|	|			|		|	|		6.59	|			|	
66,612	**Kamieniec Ząbkowicki**	235, 236 p	4.03		4.45	4.58			6.00		6.27	6.27		7.04	7.29				7.59	
	Kamieniec Ząbkowicki	*236 o*	⟨		⟨	⟨			⟨		⟨	⟨		⟨	7.34				⟨	
	Nysa	*236 p*	⟨		⟨	⟨			⟨		⟨	⟨		⟨	8.19				⟨	
	Kędzierzyn-Koźle	*p*	⟨		⟨	⟨			⟨		⟨	⟨		⟨	9.41				⟨	
	Katowice	*p*	⟨		⟨	⟨			⟨		⟨	⟨		⟨	10.37				⟨	
	Kraków Główny	*p*	⟨		⟨	⟨			⟨		⟨	⟨		⟨	11.49				⟨	
66,612	**Kamieniec Ząbkowicki**	235 o	4.04		4.49	4.59			6.01		6.29	6.32		7.06					8.00	
71,689	Starczów	↓	4.09		⟨	5.04			6.06		|	⟨		7.11	IC SUDETY				8.05	
80,933	**Ziębice**	p	4.15		***cd. tab.***	5.10			6.12		6.39	***cd. tab.***		7.17					8.11	
		o	4.16		***235***	5.11	5.29		6.13		6.40	***235***		7.18					8.12	
87,242	Henryków	|	4.21		*do Dzierżoniowa Śląskiego*	5.16	5.34		6.18		6.51	*do Legnicy*		7.23					8.16	
94,668	Biały Kościół	↓	4.26			5.21	5.45		6.23		6.56			7.28					8.22	
101,511	**Strzelin**	p	4.31			5.26	5.49		6.28		7.01			7.33					8.27	
		o	4.32			5.27	5.50		6.29		7.02			7.34		8.00			8.28	
106,500	Warkocz	|	4.35			5.31	5.54		6.34		7.06			7.38		8.05			8.32	
112,376	Boreczek	|	4.40			5.35	5.59		6.38		7.10			7.42		8.10			8.37	
117,673	Węgry	|	4.44			5.39	6.03		6.42		7.15			7.46		8.15			8.42	
124,124	Żórawina	|	4.49			5.44	6.07		6.48		7.19			7.51		8.20			8.47	
129,466	Smardzów Wrocławski	|	4.54			5.48	6.11		6.52		7.24			7.55		8.25			8.51	
132,232	Iwiny	↓	4.57			5.51	6.14		6.55		7.27			7.58		8.28			8.54	
138,498	**WROCŁAW GŁÓWNY**	240 p	5.04			5.57	6.21		7.02		7.33			8.04		8.35			9.01	
	Wrocław Główny	*220, 260, 280 o*				6.04			7.20					8.08						
	Rawicz	*280 p*				6.57			8.14					9.03						
	Gdynia Główna	*p*																		
	Warszawa Wschodnia	*p*																		

1 do Wrocławia Głównego kursuje codziennie, a do Rawicza w Ⓓ;
2 z Międzylesia kursuje w Ⓓ, a od Kłodzka Miasta codziennie;
3 kursuje w © oprócz 21, 22.XII;
4 kursuje codzienne od 16.XII;
5 kursuje codziennie do 30.I;
6 kursuje codziennie od 31.I;
7 kursuje od 24.XII w Ⓓ;
8 kursuje 16 - 23.XII;

Zastępcza Komunikacja Autobusowa
Lokalizacje przystanków ZKA na str. 196-197
▲ **Przystanki na żądanie**: Lewin Kłodzki, Kulin Kłodzki, Stary Wielisław, Kłodzko Zagórze, Kłodzko Książek, Suszka
Zasady korzystania z przystanków na żądanie na str. 117

230 LICHKOV (CZ) - MIĘDZYLESIE - STRONIE ŚLĄSKIE - KUDOWA-ZDRÓJ - KŁODZKO - KAMIENIEC ZĄBKOWICKI - WROCŁAW

km	Informacja o pociągu		1	2	3	4	5	6	7	8	9	10	11	12	13	14	15	16	17	18
	Praha hl. n.	o					6.51													
	Lichkov	p					8.59													
				D9		D9	IC	D92	D96	D96	D9			D93	D91	D92	D90	D90	IC	
				KD-60642		6280	264		KD-66108	KD-66108	6280								I-36106	
				KD-60644		KD-60646	I-65004	KD-60322	KD-66109	KD-66109	KD-60646			R-64640	KD-69812	KD-60324	KD-66112	KD-66112	I-36107	
				E 2		E 2	1-2 R		/ 2	2	E 2			2	2			2	1-2 R	
				2			K		3	4				©	5		6	1		
0	**LICHKOV** *(CZ)*	o				8.52	9.02													
2,434	*Granica Państwa*	▼																		
8,548	**MIĘDZYLESIE**	p				9.00	9.11													
		o		8.11			9.15				9.24									
13,793	Roztoki Bystrzyckie			8.16							9.29									
16,742	Domaszków			8.19							9.32									
20,155	Długopole-Zdrój			8.22							9.36									
25,710	Bystrzyca Kłodzka Przedmieście			8.27							9.40									
27,173	**Bystrzyca Kłodzka**			8.29			9.30				9.42									
33,738	Gorzanów			8.34							9.52									
38,136	Krosnowice Kłodzkie	▼		8.38							9.56									
43,089	**Kłodzko Miasto**	p		8.43			9.42				10.00									
0	**STRONIE ŚLĄSKIE**	o						8.55	KD SPRINTER BYSTRZYCA	KD SPRINTER BYSTRZYCA						10.41	KD SPRINTER BŁĘDNE SKAŁY	KD SPRINTER BŁĘDNE SKAŁY	IC SZCZELINIEC z Krakowa Głównego	
3,277	Lądek Stójków							9.02								10.48				
5,599	**Lądek-Zdrój**							9.07								10.53				
8,974	Radochów							9.13								10.59				
12,102	Trzebieszowice							9.17								11.03				
17,551	Ołdrzychowice Kłodzkie							9.24								11.10				
20,814	Żelazno							9.27								11.13				
24,092	Krosnowice Kłodzkie	▼						9.32								11.18				
29,045	**Kłodzko Miasto**	p						9.46								11.32				
0,000	**KUDOWA-ZDRÓJ**	o							8.45	8.55							10.29	10.32		
3,866	Lewin Kłodzki ▲								8.52	9.00										
12,522	Kulin Kłodzki ▲																			
17,830	**Duszniki-Zdrój**								9.04	9.17							10.46	10.53		
23,990	Szczytna								9.15	9.26							10.57	11.03		
29,693	**Polanica-Zdrój**								9.27	9.41							11.09	11.12		
34,311	Stary Wielisław ▲								9.33	9.48									z tab.	
37,082	Kłodzko Zagórze ▲																		230	
39,147	Kłodzko Książek ▲	▼																		
42,034	**Kłodzko Miasto**	p							9.51	9.55							11.32	11.26	11.25	
43,089	**Kłodzko Miasto**	o		8.43			9.43		9.56	9.56	10.00			10.55	11.14			11.37	11.44	
45,017	**Kłodzko Główne** 245	p		8.45					9.58	9.58	10.02			10.58	11.16			11.39	11.47	
	Kłodzko Główne 245	o							10.07	10.07									11.58	
	Wałbrzych Główny 240, 245	p																	12.58	
	*Wałbrzych Miasto / Jelenia Góra** 240	p																	13.46*	

IC BALTIC EXPRESS K od Międzylesia

km	Informacja o pociągu		1	2	3	4	5	6	7	8	9	10	11	12	13	14	15	16	17	18
				D9			IC		D64	D64	D9			D93	D91		D64	D90		D9
				KD-60642			264				6280				KD-69812					KD-60648
				KD-60644			I-65004/5		KD-66108	KD-66108	KD-60646/7			R-64640	KD-69813		KD-66108	KD-66112		KD-60649
				E 2			1-2 Ⓡ		2	2	E 2			2	2		2	2		E 2
				♿🚲✻			♿🚲✻		♿🚲✻	♿🚲✻	♿🚲✻			♿🚲✻	♿🚲✻		♿🚲✻	♿🚲✻		♿🚲✻
							K							©	5			©		
44,826	**Kłodzko Główne**	245 o		8.46			|		⟨	⟨	10.10			⌇ 10.59	⌇ 11.17			⌇ 11.40		
47,907	Ławica	|		8.50			|		⟨	⟨	10.13			⌇ |	⌇ |			⌇ |		
53,868	**Bardo Śląskie**	|		8.55			|		⟨	⟨	10.19			⌇ 11.08	⌇ 11.26			⌇ 11.48		
55,762	Bardo Przyłęk	|		8.58			|		⟨	⟨	10.21			⌇ |	⌇ |			⌇ |		
61,005	Suszka ▲	▼		|			|		⟨	⟨	|			⌇ |	⌇ |			⌇ |		
66,421	**Kamieniec Ząbkowicki**	235, 236 p		9.05			**10.01**		⟨	⟨	10.28			⌇ 11.17	⌇ 11.34			⌇ 11.56		
	Kamieniec Ząbkowicki	*236 o*		⟨			⟨				⟨			⌇ 11.36	⟨			⟨		
	Nysa	*236 p*		⟨			⟨				⟨			⌇ 12.25	⟨			⟨		
	Kędzierzyn-Koźle	*p*		⟨			⟨				⟨			⌇ 13.58	⟨			⟨		
	Katowice	*p*		⟨			⟨				⟨				⟨			⟨		
	Kraków Główny	*p*		⟨			⟨				⟨				⟨			⟨		
66,421	**Kamieniec Ząbkowicki**	235 o		9.06			**10.02**				10.28				⌇ 11.44		⟨	⌇ 11.57		
71,498	Starczów	▼		9.16			|				10.33				⟨		⟨	⌇ |		
80,742	**Ziębice**	p		9.22			|				10.38				***cd. tab. 235***		⟨	⌇ 12.07		
		o		9.23			|				10.39						⟨	⌇ 12.07		12.15
87,051	Henryków	|		9.27			|				10.43						⟨	⌇ |		12.21
94,477	Biały Kościół	▼		9.32			|				10.53						⟨	⌇ |		12.26
101,320	**Strzelin**	p		9.37			**10.23**				10.57						⟨	⌇ 12.19		12.31
		o		9.38			**10.24**				10.58						⟨	⌇ 12.20		12.32
106,309	Warkocz	|		9.42			|				11.02						⟨	⌇ |		12.36
112,185	Boreczek	|		9.46			|				11.06						⟨	⌇ |		12.40
117,482	Węgry	|		9.50			|				11.10						⟨	⌇ |		12.45
123,933	Żórawina	|		9.55			|				11.15						⟨	⌇ |		12.49
129,275	Smardzów Wrocławski	|		9.59			|				11.19						⟨	⌇ |		12.53
132,041	Iwiny	▼		10.02			|				11.22						⟨	⌇ |		12.56
138,307	**WROCŁAW GŁÓWNY**	240 p		10.08			**10.47**				11.29						12.36	⌇ 12.43		13.03
	Wrocław Główny	*220, 260, 280 o*					**11.10**				11.33									13.18
	Rawicz	*280 p*					|				12.36									14.13
	Gdynia Główna	*p*					**15.54**													
	Warszawa Wschodnia	*p*																		

KD SPRINTER BYSTRZYCA *przez Zagórze Śl., Jaworzynę Śl.* *do Legnicy*

1 z Kudowy-Zdroju kursuje od 1.II w ©, a od Kłodzka Miasta w ©;
2 z Międzylesia kursuje w Ⓓ, a od Kłodzka Miasta codziennie;
3 kursuje codziennie do 30.I;
4 kursuje codziennie od 31.I;
5 kursuje od 25.XII w ©;
6 kursuje do 26.I w ©;

Zastępcza Komunikacja Autobusowa
Lokalizacje przystanków ZKA na str. 196-197

▲ **Przystanki na żądanie**: Lewin Kłodzki, Kulin Kłodzki, Stary Wielisław, Kłodzko Zagórze, Kłodzko Książek, Suszka
Zasady korzystania z przystanków na żądanie na str. 117

230 LICHKOV *(CZ)* - MIĘDZYLESIE / STRONIE ŚLĄSKIE / KUDOWA-ZDRÓJ - KŁODZKO - KAMIENIEC ZĄBKOWICKI - WROCŁAW

Praha hl. n.	*o*									**10.51**									
Lichkov	*p*									**12.59**									
		D90	**D90**	**D90**	**D90**	**D90**	**D9**			***IC***		**D9**	**D92**	**D96**	**D96**	**D9**	**D96**	**D96**	**D9**
							KD-60650			**262**		**6282**				**6282**		KD-66322	**6282**
Informacja o pociągu		KD-69814	KD-69814	KD-69814	KD-69814	KD-69814	KD-60652			*I-65002*		*KD-60658*	KD-60326	KD-60436	KD-60436	*KD-60658*	KD-60436	KD-66323	*KD-60658*
			2	2	2	2	E 2			1-2 R		E 2			2	E 2	2	2	E 2
km		4	5	6	1	3				K				4	5	Ⓓ	6		Ⓒ
0 **LICHKOV** *(CZ)*	o									**13.02**		13.36							
2,434 *Granica Państwa*	▼																		
8,548 **MIĘDZYLESIE**	p									**13.11**		13.44							
	o						12.17			**13.15**		13.45							
13,793 Roztoki Bystrzyckie							12.23					13.50							
16,742 Domaszków							12.26					13.53							
20,155 Długopole-Zdrój							12.30					13.57							
25,710 Bystrzyca Kłodzka Przedmieście							12.35					14.01							
27,173 **Bystrzyca Kłodzka**							12.38			**13.30**		14.04							
33,738 Gorzanów							12.43					14.09							
38,136 Krosnowice Kłodzkie	▼						12.47					14.13							
43,089 **Kłodzko Miasto**	p						12.52			**13.42**		14.18							
0 **STRONIE ŚLĄSKIE**	o						⟨			⟨		⟨	**13.29**						
3,277 Lądek Stójków							⟨			⟨		⟨	**13.36**						
5,599 **Lądek-Zdrój**							⟨			⟨		⟨	**13.41**						
8,974 Radochów							⟨			⟨		⟨	**13.47**						
12,102 Trzebieszowice							⟨			⟨		⟨	**13.51**						
17,551 Ołdrzychowice Kłodzkie							⟨			⟨		⟨	**13.58**						
20,814 Żelazno							⟨			⟨		⟨	**14.01**						
24,092 Krosnowice Kłodzkie	▼						⟨			⟨		⟨	**14.06**						
29,045 **Kłodzko Miasto**	p						⟨			⟨		⟨	**14.20**						
0,000 **KUDOWA-ZDRÓJ**	o	**11.16**	11.23	11.26			⟨			⟨		⟨		**13.26**	13.31		13.38		
3,866 Lewin Kłodzki ▲		**11.23**	11.28	11.31			⟨			⟨		⟨		**13.32**	13.36		13.43		
12,522 Kulin Kłodzki ▲		⟨	11.39	11.42			⟨			⟨		⟨		⟨	13.47		13.54		
17,830 **Duszniki-Zdrój**		**11.35**	11.46	11.49			⟨			⟨		⟨		**13.44**	13.54		14.01		
23,990 Szczytna		**11.46**	11.56	11.59			⟨			⟨		⟨		**13.55**	14.03		14.11		
29,693 **Polanica-Zdrój**		**11.58**	12.06	12.13			⟨			⟨		⟨		**14.07**	14.13		14.21		
34,311 Stary Wielisław ▲		**12.04**	12.14	12.21			⟨			⟨		⟨		**14.13**	14.21		14.28		
37,082 Kłodzko Zagórze ▲		**12.09**	12.16	12.23			⟨			⟨		⟨		**14.18**	14.24		14.31		
39,147 Kłodzko Książek ▲	▼	**12.12**	12.19	12.26			⟨			⟨		⟨		**14.21**	14.26		14.34		
42,034 **Kłodzko Miasto**	p	**12.22**	12.23	12.30			⟨			⟨		⟨		**14.31**	14.31		14.38		
43,089 **Kłodzko Miasto**	o				12.33	12.39	12.53			**13.43**						14.36		14.43	14.47
45,017 **Kłodzko Główne** 245	p				12.35	12.41	12.55									14.38		14.45	14.49
Kłodzko Główne *245*	*o*					⟨	⟨			⟨						⟨		14.46	⟨
Wałbrzych Główny *240, 245*	*p*					⟨	⟨			⟨						⟨		16.03	⟨
*Wałbrzych Miasto / Jelenia Góra** *240*	*p*					⟨	⟨			⟨						⟨			⟨
		1	2	3	4	5	6	7	8	9	10	11	12	13	14	15	16	17	18

WILCZKA

IC BALTIC EXPRESS
K *od Międzylesia*

km	Informacja o pociągu		1	2	3	4	5	6	7	8	9	10	11	12	13	14	15	16	17	18
						D90	**D90**	**D9**			***IC***		**D9**				**D9**		**D9**	**D9**
						KD-69814	KD-69814	KD-60650/1			**262**		KD-60654				**6282**		KD-60660	**6282**
						KD-69815	KD-69815	KD-60652			*I-65002/3*		KD-60655				*KD-60658*		KD-60661	*KD-60658*
						🚗 2	🚗 2	E 2			1-2 Ⓡ		E 2				E 2		E 2	E 2
						♿🚲✻	♿🚲✻	♿🚲✻			♿🚲✻		♿🚲✻				♿🚲✻		♿🚲✻	♿🚲✻
						1	3	2			K		Ⓓ				Ⓓ		Ⓓ	©
44,826	**Kłodzko Główne**	245 o				12.36	12.42	12.56			|						14.38			14.50
47,907	Ławica	|				|	|	|			|						14.42			14.53
53,868	**Bardo Śląskie**	|				12.44	12.51	13.04			|						14.48			14.59
55,762	Bardo Przyłęk	|				|	|	|			|						14.50			15.01
61,005	Suszka ▲	▼				|	|	|			|						14.54			15.05
66,421	**Kamieniec Ząbkowicki**	235, 236 p				12.53	13.00	13.12			**14.01**						14.58			15.09
	Kamieniec Ząbkowicki	*236 o*				⟨	⟨	⟨			⟨						⟨			⟨
	Nysa	*236 p*				⟨	⟨	⟨			⟨						⟨			⟨
	Kędzierzyn-Koźle	*p*				⟨	⟨	⟨			⟨						⟨			⟨
	Katowice	*p*				⟨	⟨	⟨			⟨						⟨			⟨
	Kraków Główny	*p*				⟨	⟨	⟨			⟨						⟨			⟨
66,421	**Kamieniec Ząbkowicki**	235 o				12.58	13.27	13.13			**14.02**						14.58			15.09
71,498	Starczów	▼				⟨	⟨	|			|						15.03			15.18
80,742	**Ziębice**	p				***cd. tab.***	***cd. tab.***	13.22			|						15.08			15.24
		o				***235***	***235***	13.23			|		14.22				15.09			15.25
87,051	Henryków	|				*do Legnicy*	*do Legnicy*	|			|		14.28				15.14			15.29
94,477	Biały Kościół	▼						|			|		14.34				15.19			15.34
101,320	**Strzelin**	p						13.36			**14.23**			14.38				15.23			15.39
		o						13.40			**14.24**			14.39				15.24		15.36	15.39
106,309	Warkocz	|						|			|		14.43				15.28		15.41	15.43
112,185	Boreczek	|						13.47			|		14.48				15.33		15.45	15.48
117,482	Węgry	|						|			|		14.52				15.37		15.49	15.52
123,933	Żórawina	|						13.55			|		14.57				15.42		15.54	15.56
129,275	Smardzów Wrocławski	|						|			|		15.02				15.47		15.58	16.00
132,041	Iwiny	▼						|			|		15.05				15.50		16.01	16.03
138,307	**WROCŁAW GŁÓWNY**	240 p						14.06			**14.47**		15.11				15.56		16.07	16.10
	Wrocław Główny	*220, 260, 280 o*						14.12			**15.10**		15.15						16.11	
	Rawicz	*280 p*						15.05			|		16.12						17.05	
	Gdynia Główna	*p*									**19.54**									
	Warszawa Wschodnia	*p*																		

1 kursuje codziennie do 23.XII (na odcinku Kamieniec Ząbkowicki - Dzierżoniów Śląski ZKA);
2 do Wrocławia Głównego kursuje codziennie, a do Rawicza w Ⓓ;
3 kursuje codziennie od 24.XII;
4 kursuje codziennie do 30.I;
5 kursuje od 31.I w Ⓓ;
6 kursuje od 1.II w ©;

Zastępcza Komunikacja Autobusowa
Lokalizacje przystanków ZKA na str. 196-197

▲ **Przystanki na żądanie**: Lewin Kłodzki, Kulin Kłodzki, Stary Wielisław, Kłodzko Zagórze, Kłodzko Książek, Suszka
Zasady korzystania z przystanków na żądanie na str. 117

230 LICHKOV *(CZ)* - MIĘDZYLESIE - STRONIE ŚLĄSKIE - KŁODZKO - KAMIENIEC ZĄBKOWICKI - WROCŁAW - KUDOWA-ZDRÓJ

km	Informacja o pociągu		1	2	3	4	5	6	7	8	9	10	11	12	13	14	15	16	17	18
	Praha hl. n.	*o*																**14.50**		
	Lichkov	*p*																**16.59**		
				D91	**D91**	***IC***	***IC***	***IC***	**D92**	**D9**	**D96**	**D96**	**D9**	**D96**	**D96**	**D93**	**D9**	***IC***		
								I-63107		**6284**	KD-60438	KD-60438	**6284**	KD-60438	KD-66110			**260**		
				KD-69818	KD-69818	**I-66150**	**I-66150**	**I-63106**	KD-60328	*KD-60664*	KD-60440	KD-60440	*KD-60664*	KD-60439	KD-66111	R-64642	KD-60668	*I-65000*		
				2	2		1-2 R	1-2 R		*KD-60666*		2	*KD-60666*	2	2	2	E 2	1-2 R		
							*			E 2			E 2							
km				3	8	2	1 7	K			4	5		Ⓓ	Ⓒ	Ⓒ		K		
0	**LICHKOV** *(CZ)*	o								15.52								**17.02**		
2,434	*Granica Państwa*	▼								|							|		
8,548	**MIĘDZYLESIE**	p								16.00								**17.11**		
		o								16.02							16.55	**17.15**		
13,793	Roztoki Bystrzyckie	|								16.07							17.00	|		
16,742	Domaszków	|								16.10							17.03	|		
20,155	Długopole-Zdrój	|								16.13							17.07	|		
25,710	Bystrzyca Kłodzka Przedmieście	|								16.18							17.11	|		
27,173	**Bystrzyca Kłodzka**	|								16.20							17.14	**17.30**		
33,738	Gorzanów	|								16.25							17.19	|		
38,136	Krosnowice Kłodzkie	▼								16.28							17.23	|		
43,089	**Kłodzko Miasto**	p								16.32							17.27	**17.42**		
0	**STRONIE ŚLĄSKIE**	o							**15.38**	⟨							⟨	⟨		
3,277	Lądek Stójków	|							**15.45**	⟨							⟨	⟨		
5,599	**Lądek-Zdrój**	|				***IC ŚNIEŻKA***	***IC ŚNIEŻKA***		**15.50**	⟨							⟨	⟨		
8,974	Radochów	|							**15.56**	⟨							⟨	⟨		
12,102	Trzebieszowice	|							**16.00**	⟨							⟨	⟨		
17,551	Ołdrzychowice Kłodzkie	|							**16.07**	⟨							⟨	⟨		
20,814	Żelazno	|							**16.10**	⟨							⟨	⟨		
24,092	Krosnowice Kłodzkie	▼						***IC SZCZELINIEC***	**16.15**	⟨							⟨	⟨		
29,045	**Kłodzko Miasto**	p						*z Jeleniej Góry*	**16.29**	⟨							⟨	⟨		
0,000	**KUDOWA-ZDRÓJ**	o				**14.37**	**14.37**			⟨	**15.37**	15.43					⟨	⟨		
3,866	Lewin Kłodzki ▲	|				⟨	|			⟨	**15.44**	15.48					⟨	⟨		
12,522	Kulin Kłodzki ▲	|				⟨	|			⟨	⟨	15.59					⟨	⟨		
17,830	**Duszniki-Zdrój**	|				**14.58**	**15.16**			⟨	**15.56**	16.06					⟨	⟨		
23,990	Szczytna	|				**15.11**	**15.26**			⟨	**16.07**	16.15					⟨	⟨		
29,693	**Polanica-Zdrój**	|				**15.24**	**15.42**			⟨	**16.19**	16.25					⟨	⟨		
34,311	Stary Wielisław ▲	|				⟨	|	*z tab.*		⟨	**16.25**	16.33					⟨	⟨		
37,082	Kłodzko Zagórze ▲	|				⟨	|	*230*		⟨	**16.30**	16.35					⟨	⟨		
39,147	Kłodzko Książek ▲	▼				⟨	|	⟨		⟨	**16.33**	16.38					⟨	⟨		
42,034	**Kłodzko Miasto**	p				**15.49**	**15.57**	**16.07**		⟨	**16.43**	16.44					⟨	⟨		
43,089	**Kłodzko Miasto**	o		15.00	15.26		**16.00**	**16.17**					16.54	17.00	17.00	17.16	17.28	**17.43**		
45,017	**Kłodzko Główne** 245	p		15.02	15.28		**16.03**	**16.20**					16.56	17.02	17.02	17.19	17.30	|		
	Kłodzko Główne *245*	*o*		⟨	⟨		⟨	⟨					⟨	17.03	17.03	⟨		⟨		
	Wałbrzych Główny *240, 245*	*p*		⟨	⟨		⟨	⟨					⟨	18.09	⟨	⟨		⟨		
	*Wałbrzych Miasto / Jelenia Góra** *240*	*p*		⟨	⟨		⟨	⟨					⟨		⟨	⟨		⟨		

KD SPRINTER GRODNO

IC BALTIC EXPRESS K *od Międzylesia*

km	Informacja o pociągu		1	2	3	4	5	6	7	8	9	10	11	12	13	14	15	16	17	18
				D91	D91		IC	IC					D9		D64	D93		IC		D64
				KD-69818	KD-69818		I-66150						6284					260		
				KD-69819	KD-69819		I-61150	I-63106					KD-60664/5		KD-66110	R-64642		I-65000/1		KD-66110
				2	2		1-2 R	1-2 R					KD-60666		2	2		1-2 R		2
				♿ 🚲 ✻	♿ 🚲 ✻		✻						E 2 ✻		♿ 🚲 ✻	♿ 🚲 ✻		♿ 🚲 ✻		♿ 🚲 ✻
km				3	8		© 7	K					♿ 🚲 6		©	©		K		©
44,826	**Kłodzko Główne**	245 o		15.03	15.29		**16.07**	**16.22**					16.57		⟨	17.20				
47,907	Ławica	|		|	|		|	|				17.00		⟨	|		|		
53,868	**Bardo Śląskie**	|		15.12	15.38		|	|					17.06		⟨	17.29		|		
55,762	Bardo Przyłęk	|		|	|		|	|				17.08		⟨	|		|		
61,005	Suszka ▲	▼		|	|		|	|				|		⟨	|		|		
66,421	**Kamieniec Ząbkowicki**	235, 236 p		15.20	15.47		**16.25**	**16.38**					17.16		⟨	17.37		**18.01**		
	Kamieniec Ząbkowicki	*236 o*		⟨	⟨		⟨	**16.39**					⟨			17.44		⟨		
	Nysa	*236 p*		⟨	⟨		⟨	**17.24**					⟨			18.34		⟨		
	Kędzierzyn-Koźle	*p*		⟨	⟨		⟨	**18.47**					⟨			20.06		⟨		
	Katowice	*p*		⟨	⟨		⟨	**19.50**					⟨					⟨		
	Kraków Główny	*p*		⟨	⟨		⟨	**21.05**					⟨					⟨		
66,421	**Kamieniec Ząbkowicki**	235 o		15.26	15.51		**16.26**						17.18					**18.02**		⟨
71,498	Starczów	▼		⟨	⟨		|	D9					17.22					|		⟨
80,742	**Ziębice**	p		*cd. tab.*	*cd. tab.*		**16.39**						17.28					|		⟨
		o		*235*	*235*		**16.44**	KD-60662					17.29					|		⟨
87,051	Henryków	|					|	E 2					17.33					|		⟨
94,477	Biały Kościół	▼					|	♿ 🚲 ✻					17.45					|		⟨
101,320	**Strzelin**	p		*do Legnicy*	*do Legnicy*		**17.01**	Ⓓ					17.49					**18.23**		⟨
		o					**17.03**	17.14					17.50					**18.24**		⟨
106,309	Warkocz	|					|	17.19					17.54					|		⟨
112,185	Boreczek	|					|	17.23					17.59					|		⟨
117,482	Węgry	|					|	17.28					18.03					|		⟨
123,933	Żórawina	|					|	17.32					18.07					|		⟨
129,275	Smardzów Wrocławski	|					|	17.36					18.11					|		⟨
132,041	Iwiny	▼					|	17.39					18.14					|		⟨
138,307	**WROCŁAW GŁÓWNY**	240 p					**17.33**	17.46					18.21					**18.47**		19.26
	Wrocław Główny	*220, 260, 280 o*					**18.20**	18.00					18.36					**19.10**		
	*Rawicz / Głogów**	*280 p*					⟨	18.52					19.33					|		
	Gdynia Główna	*p*					⟨											**23.54**		
	Warszawa Wschodnia	*p*					**23.06**													

przez Jugowice, Jaworzynę Śląską

KD SPRINTER GRODNO

1. z Kudowy-Zdroju kursuje od 1.II w ©, a od Kłodzka Miasta w © (do 1.I Kłodzko Miasto odj. 16.04, Kłodzko Główne przyj. 16.06);
2. kursuje do 26.I w © (do 1.I Duszniki-Zdrój odj. 15.16, Szczytna 15.29, Polanica-Zdrój 15.42, Kłodzko Miasto przyj. 15.59);
3. kursuje codziennie do 23.XII (na odcinku Kamieniec Ząbkowicki - Dzierżoniów Śląski ZKA);
4. do Kłodzka Miasta kursuje codziennie do 30.I, a do Wałbrzycha Głównego do 30.I w Ⓓ;
5. do Kłodzka Miasta kursuje codziennie od 31.I, a do Wałbrzycha Głównego od 31.I w Ⓓ;
6. do Wrocławia Głównego kursuje codziennie, a do Rawicza w Ⓓ;
7. wagon 1. klasy kursuje od 21.XII;
8. kursuje codziennie od 24.XII;

Zastępcza Komunikacja Autobusowa

Lokalizacje przystanków ZKA na str. 196-197

▲ **Przystanki na żądanie**: Lewin Kłodzki, Kulin Kłodzki, Stary Wielisław, Kłodzko Zagórze, Kłodzko Książek, Suszka

Zasady korzystania z przystanków na żądanie na str. 117

230 LICHKOV *(CZ)* - MIĘDZYLESIE - STRONIE ŚLĄSKIE - KŁODZKO - KAMIENIEC ZĄBKOWICKI - WROCŁAW - KUDOWA-ZDRÓJ

km	Informacja o pociągu		D9	D90	D90	D90	D90	D92	D96	D90	D9					D92	D96	D96	D9	IC
			6286						KD-60444											460
			KD-60670	KD-66114	KD-66114	KD-69822	KD-69822	KD-60330	KD-60445	KD-69822	KD-60672					KD-60332	KD-60446	KD-60446	KD-66116	I-65006
			E 2		2		2		2	2	E 2							2	E 2	1-2
				6	2	1	5			3							4	5		K
	Praha hl. n.	o																		18.51
	Lichkov	p																		20.59
0	**LICHKOV** *(CZ)*	o	17.36																	21.02
2,434	*Granica Państwa*	▼																		
8,548	**MIĘDZYLESIE**	p	17.44																	21.11
		o	17.47								18.55								20.59	21.15
13,793	Roztoki Bystrzyckie										19.00								21.04	
16,742	Domaszków										19.03								21.07	
20,155	Długopole-Zdrój										19.07								21.10	
25,710	Bystrzyca Kłodzka Przedmieście										19.12								21.15	
27,173	**Bystrzyca Kłodzka**		18.02								19.14								21.17	21.30
33,738	Gorzanów										19.19								21.22	
38,136	Krosnowice Kłodzkie	▼									19.23								21.26	
43,089	**Kłodzko Miasto**	p	18.18								19.28								21.30	21.42
0	**STRONIE ŚLĄSKIE**	o	⟨					18.16			⟨					20.30			⟨	⟨
3,277	Lądek Stójków		⟨					18.23			⟨					20.37			⟨	⟨
5,599	**Lądek-Zdrój**		⟨	KD SPRINTER SZCZELINIEC	KD SPRINTER SZCZELINIEC			18.28			⟨					20.42			⟨	⟨
8,974	Radochów		⟨					18.34			⟨					20.48			⟨	⟨
12,102	Trzebieszowice		⟨					18.38			⟨					20.52			⟨	⟨
17,551	Ołdrzychowice Kłodzkie		⟨					18.45			⟨					20.59			⟨	⟨
20,814	Żelazno		⟨					18.48			⟨					21.02			⟨	⟨
24,092	Krosnowice Kłodzkie	▼	⟨					18.53			⟨					21.07			⟨	⟨
29,045	**Kłodzko Miasto**	p	⟨					19.07			⟨					21.21			⟨	⟨
0,000	**KUDOWA-ZDRÓJ**	o	⟨	17.32	17.46	17.55	18.09				⟨						20.22	20.26	⟨	⟨
3,866	Lewin Kłodzki ▲		⟨	⟨	|	18.02	18.14				⟨						20.28	20.31	⟨	⟨
12,522	Kulin Kłodzki ▲		⟨	⟨	|	⟨	18.25				⟨						⟨	20.42	⟨	⟨
17,830	**Duszniki-Zdrój**		⟨	17.49	18.07	18.14	18.32				⟨						20.39	20.49	⟨	⟨
23,990	Szczytna		⟨	18.00	18.16	18.25	18.41				⟨						20.50	20.58	⟨	⟨
29,693	**Polanica-Zdrój**		⟨	18.12	18.26	18.37	18.51				⟨						21.02	21.08	⟨	⟨
34,311	Stary Wielisław ▲		⟨	⟨	|	18.43	18.58				⟨						21.08	21.16	⟨	⟨
37,082	Kłodzko Zagórze ▲		⟨	⟨	|	18.48	19.01				⟨						21.13	21.18	⟨	⟨
39,147	Kłodzko Książek ▲	▼	⟨	⟨	|	18.51	19.04				⟨						21.16	21.21	⟨	⟨
42,034	**Kłodzko Miasto**	p	⟨	18.35	18.39	19.00	19.07				⟨						21.26	21.24	⟨	⟨
43,089	**Kłodzko Miasto**	o	18.26		18.40	19.02			19.12	19.17	19.29							21.25	21.31	21.43
45,017	**Kłodzko Główne** 245	p	18.28		18.42	⟨			19.14	19.19	19.32							21.28	21.33	
	Kłodzko Główne 245	o	⟨		⟨	⟨			19.17	⟨	⟨								⟨	⟨
	Wałbrzych Główny 240, 245	p	⟨		⟨	⟨			20.24	⟨	⟨								⟨	⟨
	*Wałbrzych Miasto / Jelenia Góra** 240	p	⟨		⟨	⟨			21.11*	⟨	⟨								⟨	⟨
			1	2	3	4	5	6	7	8	9	10	11	12	13	14	15	16	17	18

ŚNIEŻNIK

BOROWA

TWIERDZA

IC BALTIC EXPRESS

K od Międzylesia

km	Informacja o pociągu		1	2	3	4	5	6	7	8	9	10	11	12	13	14	15	16	17	18
			D9		D90	D90				D90	D9				D9				D9	IC
			6286			KD-69822				KD-69822										460
			KD-60670		KD-66114	KD-69823				KD-69823	KD-60672				KD-60674				KD-66116	I-65006/7
			E 2		2					2	E 2				E 2				E 2	1-2 Ⓡ ✻
			♿🚲✻		♿🚲✻					♿🚲✻	♿🚲✻				♿🚲✻				♿🚲✻	🛏♿🚲
					©	1				3					Ⓓ					K
44,826	**Kłodzko Główne**	245 o	18.29		18.43	⟨				19.20	19.33								21.34	|
47,907	Ławica	|	|		|	⟨				|	19.36								|	|
53,868	**Bardo Śląskie**	|	18.37		18.51	**19.16**				19.29	19.42								21.42	|
55,762	Bardo Przyłęk	|	|		|	⟨				|	19.45								|	|
61,005	Suszka ▲	▼	|		|	⟨				|	|							|	|
66,421	**Kamieniec Ząbkowicki**	235, 236 p	18.46		18.59	**19.38**				19.39	19.52								21.51	**22.01**
	Kamieniec Ząbkowicki	*236 o*	⟨		⟨	⟨				⟨	⟨								⟨	⟨
	Nysa	*236 p*	⟨		⟨	⟨				⟨	⟨								⟨	⟨
	Kędzierzyn-Koźle	*p*	⟨		⟨	⟨				⟨	⟨								⟨	⟨
	Katowice	*p*	⟨		⟨	⟨				⟨	⟨								⟨	⟨
	Kraków Główny	*p*	⟨		⟨	⟨				⟨	⟨								⟨	⟨
66,421	**Kamieniec Ząbkowicki**	235 o	18.48		19.00	**19.51**				19.57	19.53								21.53	**22.02**
71,498	Starczów	▼	|		|	⟨				⟨	19.58								|	|
80,742	**Ziębice**	p	18.57		19.10	***cd. tab.***				***cd. tab.***	20.04								22.02	|
		o	18.58		19.10	***235***				***235***	20.05				21.00				22.03	|
87,051	Henryków	|	|		|	*do Legnicy*				*do Legnicy*	20.09				21.06				|	|
94,477	Biały Kościół	▼	|		|						20.15				21.11				|	|
101,320	**Strzelin**	p	19.10		19.22							20.20				21.15				22.14	**22.23**
		o	19.11		19.23							20.21				21.16				22.15	**22.24**
106,309	Warkocz	|	|		|						20.25				21.20				|	|
112,185	Boreczek	|	19.18		|						20.29				21.25				|	|
117,482	Węgry	|	|		|						20.34				21.29				|	|
123,933	Żórawina	|	19.26		|						20.38				21.34				|	|
129,275	Smardzów Wrocławski	|	|		|						20.43				21.38				|	|
132,041	Iwiny	▼	|		|						20.46				21.41				|	|
138,307	**WROCŁAW GŁÓWNY**	240 p	19.37		19.46						20.52				21.47				22.38	**22.47**
	Wrocław Główny	*220, 260, 280 o*																		**23.50**
	Rawicz	*280 p*																		**0.26**
	Gdynia Główna	*p*																		**5.20**
	Warszawa Wschodnia	*p*																		

1 do Kłodzka Miasta kursuje codziennie do 30.I, a do Legnicy codziennie do 23.XII (do 23.XII ZKA na odcinku Kudowa-Zdrój - Dzierżoniów Śląski);
2 z Kudowy-Zdroju kursuje od 1.II w ©, a od Kłodzka Miasta w ©;
3 kursuje codziennie od 24.XII;
4 kursuje codziennie do 30.I;
5 kursuje codziennie od 31.I;
6 kursuje do 26.I w ©;

Zastępcza Komunikacja Autobusowa
Lokalizacje przystanków ZKA na str. 196-199
▲ **Przystanki na żądanie**: Lewin Kłodzki, Kulin Kłodzki, Stary Wielisław, Kłodzko Zagórze, Kłodzko Książek, Suszka
Zasady korzystania z przystanków na żądanie na str. 117

235 LEGNICA - JAWORZYNA ŚLĄSKA - DZIERŻONIÓW ŚLĄSKI - BIELAWA ZACHODNIA / KAMIENIEC ZĄBKOWICKI

km	Informacja o pociągu		D91	D40	D91	D91	D91	D91	D40	D40	D91	D64	D91	D91	IC	IC
			KD-60238	KD-69890	KD-69824	KD-69824	KD-66820	KD-60240	KD-69892	KD-69826	KD-66822	KD-66900	KD-66824	KD-60246	I-66122	I-63102
			2 ♿🚲✻ Ⓓ	2 ♿🚲✻	🚌 4	2 ♿🚲✻ 5	2 ♿🚲✻ 1	2 ♿🚲✻ 3	2 ♿🚲✻ ©	2 ♿🚲✻ Ⓓ	2 ♿🚲✻ Ⓓ	2 ♿🚲✻ Ⓓ	2 ♿🚲✻	2 ♿🚲✻	🚌 6	1-2 Ⓡ K 2
0	**LEGNICA**	260, 270 o					3.59				4.18		4.35			
3,411	Legnica Piekary						4.04				4.23		4.40			
7,501	Legnica Strefa						|				|		4.47			
12,174	Przybyłowice						|				|		4.53			
17,865	Stary Jawor	↓					|				|		5.00			
21,572	**Jawor**	p					4.25				4.45		5.05			
		o					4.26							5.10		
30,281	Rogoźnica						|						5.19		
32,075	Goczałków	↓					|				JAWORNIK			5.22		IC SUDETY
36,678	**Strzegom**	p					4.40							5.26		
		o					4.40							5.27		
41,840	Stanowice	↓					|							5.32		
47,140	**Jaworzyna Śląska**	240 p					4.51							5.39		
	*Wrocław Główny / Jelenia Góra**	*223, 240 o*										*4.51*		*4.51*		4.46*
	Jaworzyna Śląska	*240 p*					STRZEGOMKA					*5.32*		*5.31*	IC SUDETY	6.04
47,140	**Jaworzyna Śląska**	240 o			3.52			4.56		5.20		5.37		5.52		6.08
51,805	Bolesławice Świdnickie ▲				3.58			5.02		5.25		|		5.57		|
54,996	Świdnica Zawiszów	↓			4.02			5.06		5.30		5.46		6.02		|
57,109	**Świdnica Miasto**	223 p			4.06			5.10		5.33		5.49		6.06		6.20
	Świdnica Miasto	*223 o*			4.07			5.11		⟨		5.50		6.09		⟨
	*Głuszyca / Wrocław Główny**	*245 p*			5.20*			6.20*		⟨		6.27		7.18*		⟨
57,109	**Świdnica Miasto**	223 o								5.34					6.11	6.21
63,953	Krzyżowa ▲									5.42					⟨	|
68,353	Mościsko Dzierżoniowskie	↓								5.52					⟨	|
75,090	**Dzierżoniów Śląski**	p			do Trzebnicy					6.01					6.40	6.41
75,090	**Dzierżoniów Śląski**	o		5.10					6.02	6.02					⟨	⟨
79,848	Bielawa Centralna	↓		5.15					6.08	6.08					⟨	⟨
81,138	**BIELAWA ZACHODNIA**	p		5.18					6.11	6.11					⟨	⟨
75,090	**Dzierżoniów Śląski**	o			5.17	5.41									6.41	6.42
86,914	Piława Górna				5.37	5.53									⟨	|
96,825	**Ząbkowice Śląskie**	↓			5.58	6.08									7.05	7.16
106,685	**KAMIENIEC ZĄBKOWICKI**	230, 236 p			6.21	6.21									7.26	7.29
	Kamieniec Ząbkowicki	*230 o*			*6.26*	*6.26*									*7.34*	7.34
	*Kłodzko Główne / Katowice**	*230 p*			*6.43*	*6.43*									*10.37**	10.37*
	*Kłodzko Miasto / Kraków Główny**	*230 p*			*6.46*	*6.46*									*11.49**	11.49*

1 kursuje w ① oraz 27.XII, 2, 7.I oprócz 6.I;
2 kursuje codziennie oprócz 16 - 23.XII;
3 kursuje od 21.XII w ©;
4 kursuje do 23.XII w Ⓓ;
5 kursuje od 24.XII w Ⓓ;
6 kursuje 16 - 23.XII;

Zastępcza Komunikacja Autobusowa
Lokalizacja przystanków ZKA za pociągi KD na str. 198

▲ **Przystanki na żądanie**: Bolesławice Świdnickie, Krzyżowa
Zasady korzystania z przystanków na żądanie na str. 117

235 LEGNICA - JAWORZYNA ŚLĄSKA - DZIERŻONIÓW ŚLĄSKI - BIELAWA ZACHODNIA / KAMIENIEC ZĄBKOWICKI

km	Informacja o pociągu		D91	D91	D64	D91	D91	D40			D64	D91	D91		D4			D91	D91	D40
			KD-69828	KD-69828	KD-66902	KD-69834 KD-69835	KD-69834 KD-69835	KD-69201 KD-69200			KD-66103 KD-66102	KD-69832	KD-69832		KD-69910 KD-69911			KD-69834 KD-69835	KD-69834 KD-69835	KD-69894
			2	2 /	2	2		2			2	2	2 /		2			2	2 /	2
			2	6		1	4				©	3	7					5	6	
0	**LEGNICA** 260, 270	o	6.24			7.30						8.53						10.48		
3,411	Legnica Piekary		6.29			7.35						8.58						10.53		
7,501	Legnica Strefa		6.35			|						9.04						10.59		
12,174	Przybyłowice		6.41			|						9.10						11.05		
17,865	Stary Jawor		6.48			|						9.17						11.12		
21,572	**Jawor**	p	6.52			7.56						9.22						11.17		
		o	6.58			7.57		WIELKA SOWA			KD SPRINTER CHARLOTTA	9.23			z Trzebnicy			11.18		
30,281	Rogoźnica		7.06			|						9.31						11.26		
32,075	Goczałków		7.09			|						9.34						11.29		
36,678	**Strzegom**	p	7.13			8.11						9.38						11.33		
		o	7.13			8.11						9.38						11.33		
41,840	Stanowice		7.18			|						9.43						11.38		
47,140	**Jaworzyna Śląska** 240	p	7.24			8.21						9.49						11.45		
	*Wrocław Główny / Jelenia Góra** 223, 240*	*o*	*6.10*		*7.02*	*7.02*		7.50			8.38	⟨			9.35			*10.55*		
	Jaworzyna Śląska 240	*p*	*6.53*		*7.46*	*7.46*		8.27			9.15	⟨			⟨			*11.42*		
47,140	**Jaworzyna Śląska** 240	o	7.29	7.29	7.55	8.22		8.37			9.25	9.49			⟨			11.52	11.47	
51,805	Bolesławice Świdnickie ▲		7.34	7.34	|	|		|			|	9.55			⟨			11.57	11.52	
54,996	Świdnica Zawiszów		7.38	7.38	8.04	8.31		8.46			9.34	9.59			⟨			12.01	11.56	
57,109	**Świdnica Miasto** 223	p	7.43	7.43	8.07	8.35	SKALNIAK	8.50			9.37	10.04			10.55			12.05	12.00	
	Świdnica Miasto 223	*o*	⟨	⟨	8.08	⟨		⟨			9.38	⟨			⟨			⟨	⟨	
	*Głuszyca / Wrocław Główny** 245*	*p*	⟨	⟨	8.45	⟨		⟨			10.14	⟨			⟨			⟨	⟨	
57,109	**Świdnica Miasto** 223	o	7.46	7.43		8.36		8.51				10.05	10.05		11.05			12.06	12.00	
63,953	Krzyżowa ▲		7.54	7.51		|		|			10.13	10.13		11.13			12.14	12.08	
68,353	Mościsko Dzierżoniowskie		7.59	7.56		|		|			10.24	10.18		11.19			12.19	12.13	
75,090	**Dzierżoniów Śląski**	p	8.08	8.05		8.55		9.12				10.32	10.27		11.28			12.27	12.22	
75,090	**Dzierżoniów Śląski**	o	⟨	⟨		⟨		9.13				⟨	⟨		11.29			⟨	⟨	12.33
79,848	Bielawa Centralna		⟨	⟨		⟨		9.19				⟨	⟨		11.35			⟨	⟨	12.39
81,138	**BIELAWA ZACHODNIA**	p	⟨	⟨		⟨		9.22				⟨	⟨		11.38			⟨	⟨	12.42
75,090	**Dzierżoniów Śląski**	o	8.09	**8.09**		8.55	**9.01**					10.32	**10.32**					12.28	**12.26**	
86,914	Piława Górna		8.21	**8.30**		9.07	**9.22**					10.44	**10.53**					12.40	**12.46**	
96,825	**Ząbkowice Śląskie**		8.35	**8.51**		9.21	**9.43**					10.58	**11.14**					12.54	**13.06**	
106,685	**KAMIENIEC ZĄBKOWICKI** 230, 236	p	8.48	**9.14**		9.34	**10.05**					11.11	**11.37**					13.07	**13.28**	
	Kamieniec Ząbkowicki 230	*o*	*9.02*	*9.19*		9.42	**10.06**					*11.16*						13.14	13.33	
	*Kłodzko Główne / Katowice** 230*	*p*	*9.18*	*9.37*		10.00	⟨					*11.35*						13.31	13.49	
	*Kłodzko Miasto / Kraków Główny** 230*	*p*	*9.22*	*9.41*		10.03	**10.43**					*11.38*						13.35	13.53	

1 ***SKALNIAK***, do Dzierżoniowa Śląskiego kursuje w ©, a do Kudowy-Zdroju od 25.XII w © (do 26.I na odcinku Kłodzko Miasto - Kudowa-Zdrój ZKA);
2 na odcinku Jaworzyna Śląska - Kamieniec Ząbkowicki kursuje codziennie od 24.XII;
3 do Świdnicy Miasta kursuje w Ⓓ, a do Kamieńca Ząbkowickiego od 24.XII w Ⓓ;
4 kursuje do 22.XII w © (ZKA na odcinku Dzierżoniów Śląski - Kłodzko Miasto);
5 na odcinku Jaworzyna Śląska - Kłodzko Miasto kursuje codziennie od 24.XII;
6 kursuje codziennie do 23.XII;
7 kursuje do 23.XII w Ⓓ;

Zastępcza Komunikacja Autobusowa
Lokalizacja przystanków ZKA na str. 198-199

▲ **Przystanki na żądanie**: Bolesławice Świdnickie, Krzyżowa
Zasady korzystania z przystanków na żądanie na str. 117

235 LEGNICA - JAWORZYNA ŚLĄSKA - DZIERŻONIÓW ŚLĄSKI - BIELAWA ZACHODNIA / KAMIENIEC ZĄBKOWICKI

km	Informacja o pociągu		D64	D4				D91	D91	D40	D64			D91	D91		D40	D64	D91	D91
			KD-66105	KD-60287				KD-69836	KD-69836								KD-69205			
			KD-66104	KD-60286				KD-69837	KD-69837	KD-69896	KD-60840			KD-69838	KD-69838		KD-69204	KD-66904	KD-69840	KD-69840
			2 ♿🚲✻ 4	2 ♿🚲✻				2 ♿🚲✻ 1	🚌 / 2 2	2 ♿🚲✻ Ⓓ	2 ♿🚲✻			2 ♿🚲✻ 3	🚌 5		2 ♿🚲✻	2 ♿🚲✻	2 ♿🚲✻ 1	🚌 5
0	**LEGNICA**	260, 270 o						13.02			14.04			15.02					16.24	
3,411	Legnica Piekary							13.07			14.09			15.07					16.30	
7,501	Legnica Strefa							13.13			14.15			15.13					16.36	
12,174	Przybyłowice							13.19			14.21			15.19					16.42	
17,865	Stary Jawor							13.25			14.27			15.26					16.49	
21,572	**Jawor**	p						13.30			14.32			15.31					16.53	
		o	KD SPRINTER BYSTRZYCA	ŚLĘŻA				13.37			14.33			15.31			WILHELM ROTKIEWICZ		16.54	
30,281	Rogoźnica							13.45			14.41			15.39					17.02	
32,075	Goczałków							13.48			14.44			15.42					17.04	
36,678	**Strzegom**	p						13.53			14.48			15.46					17.08	
		o						13.53			14.49			15.46					17.08	
41,840	Stanowice							13.59			14.54			15.51					17.13	
47,140	**Jaworzyna Śląska**	240 p						14.06			15.00			15.58					17.19	
	*Wrocław Główny / Jelenia Góra**	*223, 240 o*	12.08	12.14				*13.42*			*13.57*			*15.05*			15.57	*16.09*	*16.09*	
	Jaworzyna Śląska	*240 p*	12.44	⟨				*14.16*			*14.41*			*15.48*			16.38	*16.54*	*16.54*	
47,140	**Jaworzyna Śląska**	240 o	12.50	⟨				14.22			15.03			15.58			16.47	17.02	17.20	
51,805	Bolesławice Świdnickie ▲		|	⟨				14.27			|			16.04			|	|	17.25	
54,996	Świdnica Zawiszów		12.59	⟨				14.31			15.12			16.08			16.56	17.11	17.29	
57,109	**Świdnica Miasto**	223 p	13.02	13.15				14.35			15.16			16.12			17.00	17.14	17.33	
	Świdnica Miasto	*223 o*	13.03	⟨				⟨			15.17			⟨			⟨	17.15	⟨	
	*Głuszyca / Wrocław Główny**	*245 p*	13.39	⟨				⟨			15.54			⟨			⟨	17.53	⟨	
57,109	**Świdnica Miasto**	223 o	⟨	13.25				14.36						16.12			17.01		17.34	
63,953	Krzyżowa ▲		⟨	|				14.43						16.20			|		17.41	
68,353	Mościsko Dzierżoniowskie		⟨	|				14.48						16.25			|		17.46	
75,090	**Dzierżoniów Śląski**	p	⟨	13.51				14.57						16.33			17.22		17.55	
75,090	**Dzierżoniów Śląski**	o	⟨	13.52				⟨		15.02				⟨			17.23		⟨	
79,848	Bielawa Centralna		⟨	13.58				⟨		15.08				⟨			17.29		⟨	
81,138	**BIELAWA ZACHODNIA**	p	⟨	14.00				⟨		15.10				⟨			17.32		⟨	
75,090	**Dzierżoniów Śląski**	o	⟨					14.58	**15.02**					16.33	**16.39**				17.56	**18.00**
86,914	Piława Górna		⟨					15.10	**15.23**					16.45	**17.00**				18.14	**18.21**
96,825	**Ząbkowice Śląskie**		⟨					15.24	**15.44**					17.00	**17.21**				18.29	**18.42**
106,685	**KAMIENIEC ZĄBKOWICKI**	230, 236 p	⟨					15.37	**16.07**					17.13	**17.44**				18.42	**19.05**
	Kamieniec Ząbkowicki	*230 o*	⟨					15.41	16.24					*17.40*	***18.00***				18.54	***19.12***
	*Kłodzko Główne / Katowice**	*230 p*	14.28					15.57	16.41					*17.58*	|				19.11	***19.28***
	*Kłodzko Miasto / Kraków Główny**	*230 p*	14.31					16.01	16.45					*18.01*	***18.18***				19.15	

do Kudowy-Zdroju przez Nową Rudę

1 do Dzierżoniowa Śląskiego kursuje codziennie, a do Kudowy-Zdroju codziennie od 24.XII (do 30.I na odcinku Kłodzko Miasto - Kudowa-Zdrój ZKA);
2 do Kamieńca Ząbkowickiego kursuje codziennie do 23.XII, a do Kudowy-Zdroju do 23.XII w Ⓓ (na odcinku Kłodzko Miasto - Kudowa-Zdrój ZKA);
3 na odcinku Dzierżoniów Śląski - Kamieniec Ząbkowicki kursuje codziennie od 24.XII;
4 do 30.I na odcinku Kłodzko Miasto - Kudowa-Zdrój ZKA;
5 kursuje codziennie do 23.XII;

Zastępcza Komunikacja Autobusowa
Lokalizacja przystanków ZKA na str. 198

▲ **Przystanki na żądanie**: Bolesławice Świdnickie, Krzyżowa
Zasady korzystania z przystanków na żądanie na str. 117

235 LEGNICA - JAWORZYNA ŚLĄSKA - DZIERŻONIÓW ŚLĄSKI - BIELAWA ZACHODNIA / KAMIENIEC ZĄBKOWICKI

km	Informacja o pociągu			D4	D91		D64			D91	D91		D64				D91/40			D4
				KD-60217						KD-69844			KD-66107							KD-60221
				KD-60216	KD-69842					KD-69845	KD-69844		KD-66106				KD-69846			KD-60220
				2	2		2			2			2				2			2
					Ⓓ		Ⓓ			1	3		Ⓒ				2			
0	**LEGNICA**	260, 270	o		17.23					19.09							21.26			
3,411	Legnica Piekary				17.28					19.14							21.31			
7,501	Legnica Strefa				17.34					19.20							21.37			
12,174	Przybyłowice				17.40					19.26							21.43			
17,865	Stary Jawor				17.47					19.33							21.49			
21,572	**Jawor**		p		17.51					19.39							21.54			
			o		17.53					19.40							21.59			
30,281	Rogoźnica			WIEŻYCA	18.01					19.48			KD SPRINTER GRODNO				22.07			
32,075	Goczałków				18.04					19.50							22.10			
36,678	**Strzegom**		p		18.09					19.54							22.14			
			o		18.16					19.54							22.14			
41,840	Stanowice				18.21					19.59							22.19			
47,140	**Jaworzyna Śląska**	240	p		18.28					20.06							22.25			
	*Wrocław Główny / Jelenia Góra**	*223, 240*	*o*	17.24	*17.57*		*18.33*			*19.31*			20.30				*21.32*			22.33
	Jaworzyna Śląska	*240*	*p*	⟨	*18.40*		*19.17*			*20.12*			21.08				*22.15*			⟨
47,140	**Jaworzyna Śląska**	240	o	⟨	18.49		19.23			20.19			21.14				22.26			⟨
51,805	Bolesławice Świdnickie ▲			⟨	18.55		|			20.24			|			22.31			⟨
54,996	Świdnica Zawiszów			⟨	18.59		19.32			20.29			21.23				22.35			⟨
57,109	**Świdnica Miasto**	223	p	18.23	19.03		19.35			20.33			21.26				22.39			23.43
	Świdnica Miasto	*223*	*o*	⟨			19.36			⟨			21.27				⟨			⟨
	*Głuszyca / Wrocław Główny**	*245*	*p*	⟨			⟨			⟨			22.02				⟨			⟨
57,109	**Świdnica Miasto**	223	o	18.46						20.34			⟨				22.40			23.53
63,953	Krzyżowa ▲			|						20.41			⟨				22.48			0.02
68,353	Mościsko Dzierżoniowskie			|			do Jedliny-Zdroju			20.47			⟨				22.53			0.07
75,090	**Dzierżoniów Śląski**		p	19.07						20.55			⟨				23.02			0.16
75,090	**Dzierżoniów Śląski**		o	19.08						⟨			⟨				23.03			0.17
79,848	Bielawa Centralna			19.14						⟨			⟨				23.08			0.23
81,138	**BIELAWA ZACHODNIA**		p	19.18						⟨			⟨				23.11			0.26
75,090	**Dzierżoniów Śląski**		o							20.56	**21.01**		⟨							
86,914	Piława Górna									21.08	**21.23**		⟨							
96,825	**Ząbkowice Śląskie**									21.23	**21.45**		⟨							
106,685	**KAMIENIEC ZĄBKOWICKI**	230, 236	p							21.36	**22.09**		⟨							
	Kamieniec Ząbkowicki	*230*	*o*							21.40	*22.58*		⟨							
	*Kłodzko Główne / Katowice**	*230*	*p*							21.57	*23.16*		22.54							
	*Kłodzko Miasto / Kraków Główny**	*230*	*p*								*23.20*									

1 na odcinku Dzierżoniów Śląski - Kłodzko Główne kursuje codziennie od 23.XII;
2 do 23.XII od Jawora kursuje 5 minut później;
3 kursuje codziennie do 22.XII;

Zastępcza Komunikacja Autobusowa
Lokalizacja przystanków ZKA na str. 198

▲ **Przystanki na żądanie**: Bolesławice Świdnickie, Krzyżowa
Zasady korzystania z przystanków na żądanie na str. 117

235 KAMIENIEC ZĄBKOWICKI / BIELAWA ZACHODNIA - DZIERŻONIÓW ŚLĄSKI - JAWORZYNA ŚLĄSKA - LEGNICA

km																				
	*Kłodzko Miasto / Kraków Główny**	*230*	*o*						*3.45*	4.28								*5.32*		
	*Kłodzko Główne / Katowice**	*230*	*o*						*4.03*	4.45								*5.42*	6.10	
	Kamieniec Ząbkowicki	*230*	*p*															*6.00*	6.27	
	Informacja o pociągu				D91	D4		D91	D91	D40/91				D40		D64	D91	D91	D91	
						KD-60243			KD-69800					KD-69211			KD-69805	KD-69804		
					KD-66801	KD-60242		KD-69801	KD-69801	KD-69803				KD-69210		KD-66941	KD-69807	KD-69806/7	KD-69807	
					2	2			2	2				2		2	/ 2	2	2	
					Ⓓ	Ⓓ		2	3							Ⓓ	4	1	©	
0	**KAMIENIEC ZĄBKOWICKI**	230, 236	o					**4.10**	4.49								**6.06**	6.32		
9,860	**Ząbkowice Śląskie**		↓					**4.33**	5.02								**6.29**	6.45		
19,771	Piława Górna		↓					**4.54**	5.16								**6.50**	6.59		
31,595	**Dzierżoniów Śląski**		p					**5.15**	5.29								**7.11**	7.11		
0	**BIELAWA ZACHODNIA**		o			4.28				5.28				6.37			⟨	⟨		
1,290	Bielawa Centralna		↓			4.30				5.30				6.39			⟨	⟨		
6,048	**Dzierżoniów Śląski**		p			4.37				5.36				6.45			⟨	⟨		
31,595	**Dzierżoniów Śląski**		o			4.40				5.42				6.48			7.16	7.12		
38,332	Mościsko Dzierżoniowskie					4.49				5.50				|			7.24	7.20		
42,732	Krzyżowa ▲		↓			4.55				5.56				|			7.29	7.25		
49,576	**Świdnica Miasto**	223	p			5.03				6.03				7.08			7.37	7.33		
	*Głuszyca / Wrocław Główny**	*245*	*o*			⟨				⟨				⟨		6.49		⟨		
	Świdnica Miasto	*223*	*p*			⟨				⟨				⟨		7.23		⟨		
49,576	**Świdnica Miasto**	223	o			5.11				6.06				7.09		7.24		7.38		
51,689	Świdnica Zawiszów					⟨				6.09				7.12		7.27		7.41		
54,880	Bolesławice Świdnickie ▲		↓			⟨				6.13				|		|		7.45		
59,545	**Jaworzyna Śląska**	240	p			⟨				6.19				7.21		7.36		7.51		
	Jaworzyna Śląska	*240*	*o*			⟨				*6.26*				7.29		*7.42*		***8.05***		
	*Wrocław Główny / Jelenia Góra**	*223, 240*	*p*			6.20				*7.11*				8.09		*8.26*		***8.36***		
59,545	**Jaworzyna Śląska**	240	o							6.31				WILHELM ROTKIEWICZ				7.57		
64,845	Stanowice		↓							6.37								8.03		
70,007	**Strzegom**		p							6.41								8.08		
			o							6.41								8.08	8.13	
74,610	Goczałków		↓							6.45								8.12	8.17	
76,404	Rogoźnica		↓							6.48								8.15	8.20	
85,113	**Jawor**		p							6.56								8.23	8.28	
			o		5.28					6.57								8.24	8.29	
88,820	Stary Jawor		↓		5.32					7.02								8.28	8.33	
94,511	Przybyłowice		↓		5.39					7.09								8.35	8.40	
99,184	Legnica Strefa		↓		5.45					7.14								8.41	8.46	
103,274	Legnica Piekary		↓		5.51					7.20								8.47	8.52	
106,685	**LEGNICA**	260, 270	p		5.57					7.26								8.54	8.58	

1 z Kłodzka Głównego kursuje w © oprócz 21, 22.XII, na odcinku Kamieniec Ząbkowicki - Świdnica Miasto codziennie oprócz 16 - 23.XII, na odcinku Świdnica Miasto - Strzegom codziennie, a na odcinku Strzegom - Legnica w Ⓓ;

2 kursuje do 23.XII w Ⓓ;

3 kursuje od 24.XII w Ⓓ;

4 kursuje 16 - 23.XII;

Zastępcza Komunikacja Autobusowa
Lokalizacja przystanków ZKA na str. 198

▲ **Przystanki na żądanie**: Krzyżowa, Bolesławice Świdnickie
Zasady korzystania z przystanków na żądanie na str. 117

235 KAMIENIEC ZĄBKOWICKI - BIELAWA ZACHODNIA - DZIERŻONIÓW ŚLĄSKI - JAWORZYNA ŚLĄSKA - LEGNICA

km																				
	*Kłodzko Miasto / Kraków Główny**	*230*	*o*						*8.43*	*8.43*		9.56				*10.00*	⌇ 11.14			
	*Kłodzko Główne / Katowice**	*230*	*o*						*8.46*	*8.46*		10.07				*10.10*	⌇ 11.17			
	Kamieniec Ząbkowicki	*230*	*p*						*9.05*	*9.05*		⟨				*10.28*	⌇ 11.34			
	Informacja o pociągu				D64		D4		D91	D91		D64			D40	D91	D91			D4
							KD-60257					KD-66109				KD-69811	KD-69812/3			KD-60265
					KD-66943		KD-60256		KD-69889	KD-69889		KD-66108			KD-66893	KD-69813	KD-69811			KD-60264
					♿ 🚲 ✻ 2		♿ 🚲 ✻ 2		♿ 🚲 ✻ 2 4	🚌 / 2 3		♿ 🚲 ✻ 2 2			♿ 🚲 ✻ 2	🚌 3	♿ 🚲 ✻ 2 1			♿ 🚲 ✻ 2
0	**KAMIENIEC ZĄBKOWICKI**	230, 236	o						⌇ 9.36	**9.30**		⟨				**11.19**	⌇ 11.44			
9,860	**Ząbkowice Śląskie**		↓						⌇ 9.49	**9.53**		⟨				**11.42**	⌇ 11.57			
19,771	Piława Górna		↓						⌇ 10.03	**10.14**		⟨ z Kudowy-Zdroju				**12.03**	⌇ 12.11			
31,595	**Dzierżoniów Śląski**		p						⌇ 10.14	**10.35**		⟨ przez Nową Rudę				**12.24**	⌇ 12.22			
0	**BIELAWA ZACHODNIA**		o				9.29		⟨	⟨		⟨			12.11		⟨			13.19
1,290	Bielawa Centralna		↓				9.31		⟨	⟨		⟨			12.13		⟨			13.22
6,048	**Dzierżoniów Śląski**		p				9.38		⟨	⟨		⟨			12.20		⟨			13.28
31,595	**Dzierżoniów Śląski**		o				9.41		⌇ 10.14	⌇ 10.41		⟨					12.29			13.31
38,332	Mościsko Dzierżoniowskie		↓				|		⌇ 10.22	⌇ 10.49		⟨					12.37			13.40
42,732	Krzyżowa ▲		↓				|		⌇ 10.28	⌇ 10.55		⟨					12.43			13.46
49,576	**Świdnica Miasto**	223	p				10.01		⌇ 10.35	⌇ 11.03		⟨					12.51			13.54
	*Głuszyca / Wrocław Główny**	*245*	*o*		8.59		⟨		⟨	⟨		11.04					⟨			⟨
	Świdnica Miasto	*223*	*p*		9.36		⟨		⟨	⟨		11.39					⟨			⟨
49,576	**Świdnica Miasto**	223	o		9.37		10.09		⌇ 10.36	⌇ 11.05		11.40					12.52			14.02
51,689	Świdnica Zawiszów		↓		9.40		⟨		⌇ 10.38	⌇ 11.07		11.43					12.54			⟨
54,880	Bolesławice Świdnickie ▲		↓		|		⟨		⌇ 10.42	⌇ 11.11		|					12.59			⟨
59,545	**Jaworzyna Śląska**	240	p		9.49		⟨		⌇ 10.48	⌇ 11.17		11.52					13.04			⟨
	Jaworzyna Śląska	*240*	*o*		*10.11*		⟨		*11.03*	⌇ *11.20*		11.58					⌇ *13.49*			⟨
	*Wrocław Główny / Jelenia Góra**	*240*	*p*		*10.46*		11.05		*11.43*	⌇ *11.59*		12.36					⌇ *14.32*			15.20
59,545	**Jaworzyna Śląska**	240	o		9.51				⌇ 10.49	⌇ 11.18							13.05			
64,845	Stanowice		↓		9.57				⌇ 10.54	⌇ 11.24							13.11			
70,007	**Strzegom**		p		10.01				⌇ 10.59	⌇ 11.29							13.16			
			o		10.02		WIEŻYCA		⌇ 10.59	⌇ 11.35		KD SPRINTER BYSTRZYCA					13.17			
74,610	Goczałków		↓		10.06				⌇ 11.03	⌇ 11.39							13.21			
76,404	Rogoźnica		↓		10.09				⌇ 11.06	⌇ 11.41							13.24			
85,113	**Jawor**		p		10.17				⌇ 11.14	⌇ 11.49							13.33			
			o		10.18				⌇ 11.19	⌇ 11.49							13.34			
88,820	Stary Jawor		↓		10.22				⌇ 11.24	⌇ 11.54							13.38			
94,511	Przybyłowice		↓		10.29				⌇ 11.31	⌇ 12.01							13.45			
99,184	Legnica Strefa		↓		10.35				⌇ 11.37	⌇ 12.07							13.51			
103,274	Legnica Piekary		↓		10.41				⌇ 11.43	⌇ 12.13							13.57			
106,685	**LEGNICA**	260, 270	p		10.47				⌇ 11.50	⌇ 12.19							14.02			

1 z Kłodzka Miasta kursuje od 25.XII w ©, od Kamieńca Ząbkowickiego codziennie od 24.XII, a od Dzierżoniowa Śląskiego codziennie;
2 do 30.I na odcinku Kudowa-Zdrój - Kłodzko Miasto ZKA;
3 kursuje codziennie do 23.XII;
4 kursuje codziennie od 24.XII;

Zastępcza Komunikacja Autobusowa
Lokalizacja przystanków ZKA na str. 198
▲ **Przystanki na żądanie**: Krzyżowa, Bolesławice Świdnickie
Zasady korzystania z przystanków na żądanie na str. 117

235 KAMIENIEC ZĄBKOWICKI - BIELAWA ZACHODNIA - DZIERŻONIÓW ŚLĄSKI - JAWORZYNA ŚLĄSKA - LEGNICA

	*Kłodzko Miasto / Kraków Główny**	*230 o*	12.33	12.39									15.00	15.26						17.00
	*Kłodzko Główne / Katowice**	*230 o*	12.36	12.42									15.03	15.29						17.03
	Kamieniec Ząbkowicki	*230 p*	12.53	13.00									15.20	15.47						⟨
	Informacja o pociągu		D91	D91		D40		D40/91	D40			D64	D91	D91			D91	D91	D4	D64
			KD-69814	KD-69814					KD-60269				KD-69818	KD-69818					KD-60275/4	KD-66111
			KD-69815	KD-69815		KD-66895		KD-69817	KD-60268			KD-66945	KD-69819	KD-69819			KD-69923	KD-66827	KD-60277/6	KD-66110
			2 / 🚌	2 ♿🚲✻		2 ♿🚲✻		2 ♿🚲✻	2 ♿🚲✻			2 ♿🚲✻	2 / 🚌	2 ♿🚲✻			2 ♿🚲✻	2 ♿🚲✻	2 ♿🚲✻	2 ♿🚲✻
km			2	1		Ⓓ		Ⓓ	©				5	3					4	©
0	**KAMIENIEC ZĄBKOWICKI**	230, 236 o	**12.58**	13.27									**15.26**	15.51						⟨
9,860	**Ząbkowice Śląskie**	↓	**13.21**	13.40									**15.49**	16.04						⟨
19,771	Piława Górna	↓	**13.42**	13.54									**16.10**	16.18						⟨ przez Nową Rudę
31,595	**Dzierżoniów Śląski**	p	**14.03**	14.06									**16.31**	16.30						⟨
0	**BIELAWA ZACHODNIA**	o		⟨		14.44		15.16	15.19					⟨					17.43	⟨
1,290	Bielawa Centralna	↓		⟨		14.46		15.18	15.21					⟨			z Trzebnicy		17.45	⟨
6,048	**Dzierżoniów Śląski**	p		⟨		14.52		15.23	15.27					⟨					17.51	⟨
31,595	**Dzierżoniów Śląski**	o		14.07				15.26	15.30					16.35					17.57	⟨
38,332	Mościsko Dzierżoniowskie	↓		14.16				15.35	|					16.44					|	⟨
42,732	Krzyżowa ▲	↓	z Kudowy-Zdroju	14.21				15.40	|					16.49					|	⟨
49,576	**Świdnica Miasto**	223 p		14.30				15.47	15.50					16.57					18.17	⟨
	*Głuszyca / Wrocław Główny**	*245 o*		⟨				⟨	⟨			16.04		⟨			16.34*		⟨	17.56
	Świdnica Miasto	*223 p*		⟨				⟨	⟨			16.38		⟨			17.47		⟨	18.30
49,576	**Świdnica Miasto**	223 o		14.33				15.48	15.58			16.39		16.58			17.48		18.25	18.31
51,689	Świdnica Zawiszów	↓		14.35				15.51	⟨			16.42		17.00			17.50		⟨	18.34
54,880	Bolesławice Świdnickie ▲	↓		14.39				15.55	⟨			|		17.04			17.55		⟨	|
59,545	**Jaworzyna Śląska**	240 p		14.45				16.00	⟨			16.51		17.11			18.01		⟨	18.43
	Jaworzyna Śląska	*240 o*		*15.11*				*16.21*	⟨			*16.57*		*17.17*			*18.33*		⟨	18.49
	*Wrocław Główny / Jelenia Góra**	*240 p*		*15.55*				*17.05*	17.05			*17.43*		*17.54*			*19.14*		19.30	19.26
59,545	**Jaworzyna Śląska**	240 o		15.02				16.01	KALENICA					17.23			18.02	JAWORNIK	ŚLĘŻA	KD SPRINTER GRODNO
64,845	Stanowice	↓		15.08				16.07						17.29			18.08			
70,007	**Strzegom**	p		15.12				16.12						17.33			18.13			
		o		15.13				16.12						17.34			18.13			
74,610	Goczałków	↓		15.17				16.16						17.38			18.18			
76,404	Rogoźnica	↓		15.20				16.19						17.41			18.21			
85,113	**Jawor**	p		15.28				16.27						17.48			18.30			
		o		15.33				16.28						17.53				18.35		
88,820	Stary Jawor	↓		15.37				16.32						17.58				|		
94,511	Przybyłowice	↓		15.44				16.44						18.05				|		
99,184	Legnica Strefa	↓		15.49				16.51						18.10				|		
103,274	Legnica Piekary	↓		15.55				16.57						18.16				18.56		
106,685	**LEGNICA**	260, 270 p		16.01				17.04						18.22				19.02		

1. z Kudowy-Zdroju kursuje codziennie od 24.XII, a od Dzierżoniowa Śląskiego codziennie (w dniach 24.XII - 30.I na odcinku Kudowa-Zdrój - Kłodzko Miasto ZKA);
2. kursuje codziennie do 23.XII (ZKA dodatkowo na odcinku Kudowa-Zdrój - Kłodzko Miasto);
3. z Kłodzka Miasta kursuje codziennie od 24.XII, a od Dzierżoniowa Śląskiego codziennie;
4. do Wrocławia Głównego kursuje codziennie, a do Trzebnicy w ©;
5. kursuje codziennie do 23.XII;

Zastępcza Komunikacja Autobusowa
Lokalizacja przystanków ZKA na str. 198

▲ **Przystanki na żądanie**: Krzyżowa, Bolesławice Świdnickie
Zasady korzystania z przystanków na żądanie na str. 117

235 KAMIENIEC ZĄBKOWICKI / BIELAWA ZACHODNIA - DZIERŻONIÓW ŚLĄSKI - JAWORZYNA ŚLĄSKA - LEGNICA

km	Informacja o pociągu																			
	*Kłodzko Miasto / Kraków Główny**	*230*	*o*	***16.17***	*16.54*						***14.56****		***14.56****		19.17	**19.02**					
	*Kłodzko Główne / Katowice**	*230*	*o*	***16.22***	*16.57*						***16.10****		***16.10****		19.20	⟨					
	Kamieniec Ząbkowicki	*230*	*p*	***16.38***	*17.16*						**19.11**		***19.11***		19.39	**19.38**					
				D91	**D91**	**D64**		**D91**	**D64**	**D91**	***IC***	**D40**	***IC***	**D64**	**D91**	**D91**			**D91**		**D40**
				KD-69821	KD-69821	KD-66947		KD-66281	KD-66949	KD-66201	KD-69213 / KD-69212 / **I-36103**		KD-69822 / KD-69823 / **I-66121**	KD-66951	KD-69822 / KD-69823	KD-69822 / KD-69823			KD-69931 / KD-60219		KD-66815
				6	3	Ⓓ		Ⓓ	Ⓒ	7	1-2 R 4		6	Ⓓ	1	2			5		
0	**KAMIENIEC ZĄBKOWICKI**	230, 236	o	**17.13**	17.45						**19.12**		**19.21**		19.57	**19.51**					
9,860	**Ząbkowice Śląskie**			**17.36**	17.58						**19.26**		**19.42**		20.10	**20.14**					
19,771	Piława Górna		↓	**17.57**	18.12						|		⟨		20.24	**20.35**					
31,595	**Dzierżoniów Śląski**		p	**18.18**	18.23						**19.51**		**20.08**		20.35	**20.56**					
0	**BIELAWA ZACHODNIA**		o		⟨						⟨	19.51	⟨	*z Jedliny-Zdroju*	⟨	⟨					23.27
1,290	Bielawa Centralna		↓		⟨						⟨	19.53	⟨		⟨	⟨					23.29
6,048	**Dzierżoniów Śląski**		p		⟨						⟨	20.00	⟨		⟨	⟨					23.35
31,595	**Dzierżoniów Śląski**		o		18.23						**19.52**	20.03	**20.09**		20.36	21.01					
38,332	Mościsko Dzierżoniowskie				18.31						|	|	⟨		20.49	21.09					
42,732	Krzyżowa ▲		↓		18.36						|	|	⟨		20.54	21.14					
49,576	**Świdnica Miasto**	223	p		18.44						**20.12**	20.23	**20.41**		21.03	21.22					
	*Głuszyca / Wrocław Główny**	*245*	*o*		⟨	18.24			19.20	*STRZEGOMKA*	⟨	⟨	*IC SUDETY*	⟨	⟨	⟨			21.01*		
	Świdnica Miasto	*223*	*p*		⟨	18.58			19.54		⟨	⟨		20.51	⟨	⟨			22.11		
49,576	**Świdnica Miasto**	223	o		18.45	18.59		19.27	19.55		**20.13**	20.25		20.52	21.06	21.23			22.12		
51,689	Świdnica Zawiszów				18.47	19.02		19.30	19.58		|	20.27		20.55	21.08	21.25			22.14		
54,880	Bolesławice Świdnickie ▲		↓		18.51	|		19.34	|		|	|		|	21.12	21.29			22.19		
59,545	**Jaworzyna Śląska**	240	p		18.57	19.11		19.40	20.07		**20.23**	20.36		21.04	21.18	21.35			22.25		
	Jaworzyna Śląska	*240*	*o*		*19.02*	*19.36*		*19.53*			**20.30**	20.42		*21.23*	*21.23*	⟨			***22.42***		
	*Wrocław Główny / Jelenia Góra**	*240*	*p*		*19.45*	*20.13*		*20.28*			***21.54****	21.22		*22.07*	*22.07*	⟨			***23.15***		
59,545	**Jaworzyna Śląska**	240	o		19.09					20.17	*IC SUDETY*	*WIELKA SOWA*			21.31	21.36					
64,845	Stanowice		↓		19.15					|					21.37	21.42					
70,007	**Strzegom**		p		19.20					20.26					21.41	21.46					
			o		19.20					20.27					21.42	21.47					
74,610	Goczałków		↓		19.24					|					21.46	21.51					
76,404	Rogoźnica				19.27					|					21.49	21.54					
85,113	**Jawor**		p		19.36					20.40					21.57	22.02					
			o		19.41					20.41					21.58	22.03					
88,820	Stary Jawor		↓		19.46					|					22.02	22.07					
94,511	Przybyłowice				19.53					|					22.09	22.14					
99,184	Legnica Strefa				19.59					|					22.15	22.20					
103,274	Legnica Piekary		▼		20.05					21.03					22.20	22.25					
106,685	**LEGNICA**	260, 270	p		20.11					21.08					22.26	22.31					

1. z Kudowy-Zdroju, kursuje codziennie od 24.XII (w dniach 24.XII - 30.I na odcinku Kudowa-Zdrój - Kłodzko Miasto ZKA);
2. z Kudowy-Zdroju, kursuje codziennie do 23.XII (ZKA na odcinku Kudowa-Zdrój - Dzierżoniów Śląski);
3. na odcinku Kamieniec Ząbkowicki - Dzierżoniów Śląski kursuje codziennie od 24.XII;
4. kursuje codziennie od 24.XII (w dniach 2 - 8.III Kraków Główny odj. 14.43);
5. z Trzebnicy kursuje w Ⓓ, a od Wrocławia Głównego codziennie;
6. kursuje codziennie do 23.XII;
7. kursuje w ⑤ oraz 24, 31.XII;

Zastępcza Komunikacja Autobusowa
Lokalizacja przystanków ZKA za pociągi KD na str. 198-199

▲ **Przystanki na żądanie**: Krzyżowa, Bolesławice Świdnickie
Zasady korzystania z przystanków na żądanie na str. 117

236 NYSA - KAMIENIEC ZĄBKOWICKI

		6.44						14.56		o Kraków Główny	p	11.49						21.05	
		8.03						16.10		o Katowice	p	10.37						19.50	
⌇ 7.11		8.58				⌇ 14.17		17.07		o Kędzierzyn-Koźle	p	9.41			⌇ 13.58			18.47	⌇ 20.06
⌇ 8.40		10.16				⌇ 15.45		18.24		p Nysa	o	8.20			⌇ 12.26			17.26	⌇ 18.35
D93		IC				D93		IC				IC			D93			IC	D93
R-46461		I-36107				R-46463		I-36103		Informacja o pociągu		I-63102			R-64640			I-63106	R-64642
2		1-2 R				2		1-2 R				1-2 R			2			1-2 R	2
♿ 🚲 ✻						♿ 🚲 ✻									♿ 🚲 ✻				♿ 🚲 ✻
©		3				©		1	km			K 2			©			K 4	©
⌇ 8.41		10.17				⌇ 15.45		18.28	0	o **NYSA**	p	8.19			⌇ 12.25			17.24	⌇ 18.34
⌇ 8.53		|				⌇ 15.59		|	8,858	Goświnowice	▲	|			⌇ 12.12			|	⌇ 18.21
⌇ 8.57		|				⌇ 16.03		|	11,810	Wójcice	|	|			⌇ 12.08			|	⌇ 18.16
⌇ 9.03		10.39				⌇ 16.09		18.47	16,729	**Otmuchów**	|	7.59			⌇ 12.02			17.04	⌇ 18.11
⌇ 9.08		|				⌇ 16.14		|	19,855	Otmuchów Jezioro	|	|			⌇ 11.58			|	⌇ 18.07
⌇ 9.17		10.51				⌇ 16.23		19.00	27,032	**Paczków**	|	7.46			⌇ 11.49			16.51	⌇ 17.57
⌇ |		|				⌇ |		|	27,270	*Granica Województwa*	|	|			⌇ |			|	⌇ |
⌇ 9.24		|				⌇ 16.30		|	33,048	▼ Doboszowice ▲	|	|			⌇ 11.42			|	⌇ 17.51
⌇ 9.31		11.03				⌇ 16.36		19.11	38,145	p **KAMIENIEC ZĄBKOWICKI** 230, 235	o	7.34			⌇ 11.36			16.39	⌇ 17.44
⌇ 9.32		11.04				⌇ 16.36		19.12		o *Kamieniec Ząbkowicki* 230	p	7.29			⌇ 11.17			16.38	⌇ 17.37
⌇ 9.53		11.25				⌇ 16.58		⟨		p *Kłodzko Miasto* 230	o	⟨			⌇ 10.55			16.17	⌇ 17.16
		13.46						21.54		p *Jelenia Góra* 240	o	4.46						14.16	

1 ***IC SUDETY*** (do 23.XII Jelenia Góra przyj. 21.32, a od 2.III Kraków Główny odj. 14.43);
2 ***IC SUDETY*** (w dniach 16 - 23.XII Jelenia Góra odj. 5.15);
3 ***IC SZCZELINIEC*** (od 2.III Kraków Główny odj. 6.32);
4 ***IC SZCZELINIEC***;

▲ **Przystanek na żądanie**: Doboszowice
Zasady korzystania z przystanków na żądanie na str. 117

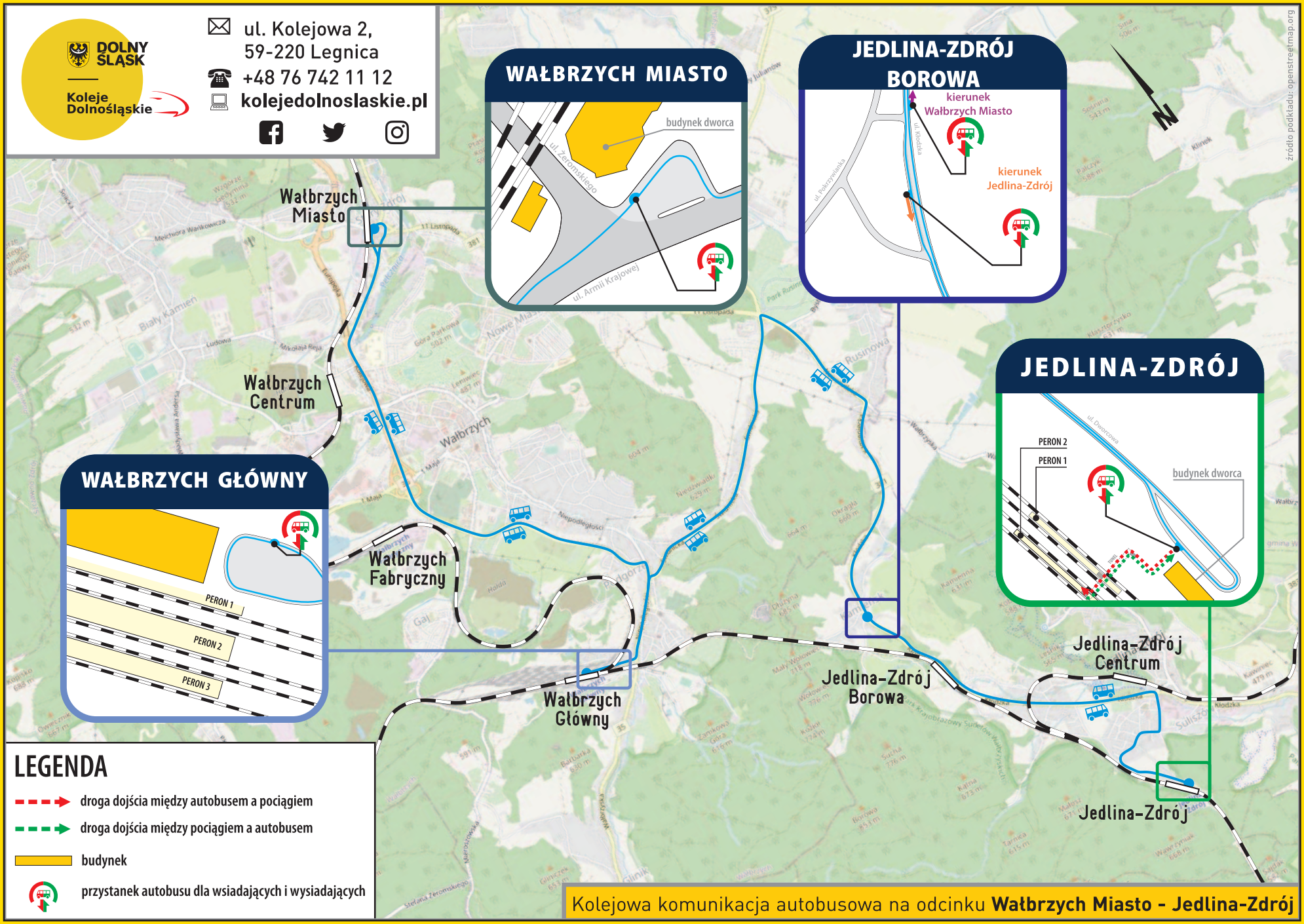

Kolejowa komunikacja autobusowa na odcinku **Wałbrzych Miasto - Jedlina-Zdrój**

240 WROCŁAW - WAŁBRZYCH - MIEROSZÓW - MEZIMĚSTÍ (CZ) / JELENIA GÓRA - SZKLARSKA PORĘBA - HARRACHOV (CZ)

km	Informacja o pociągu		1	2	3	4	5	6	7	8	9	10	11	12	13	14	15	16	17	18
	*Warszawa Wschodnia / Gdynia Główna**	o					23.12*	23.24												
	*Warszawa Centralna / Poznań Główny**	o					2.47*	23.40												
	Wrocław Główny 200, 220, 280	p					4.21	4.16												
			D6			D6	IC	IC		D60				D6	D60	D6		D6	D60	D96
								I-16190												KD-60407/6
			KD-60851			KD-66299	I-56006	I-16191		KD-69253				KD-69255	KD-69101	KD-60751		KD-60753	KD-69257	KD-60409/8
			2			E 2	2 ℝ	2 ℝ		E 2				E 2	E 2	E 2		E 2	E 2	2
						Ⓓ		K 2						Ⓓ	©	Ⓓ		Ⓓ		1
0	**WROCŁAW GŁÓWNY**	o						4.45		4.51				6.10	6.26	6.26		6.49	7.02	
4,614	Wrocław Grabiszyn									4.57				6.16	6.32	6.33		6.55	7.09	
6,409	Wrocław Zachodni									4.59				6.19		6.36		6.57	7.11	
9,613	Mokronos Górny									5.02				6.22		6.39		7.00	7.14	
11,668	Smolec									5.04				6.24		6.42		7.02	7.17	
15,994	Sadowice Wrocławskie									5.08				6.28		6.46		7.06	7.20	
21,573	**Kąty Wrocławskie**									5.13				6.33	6.42	6.51		7.11	7.26	
30,818	Mietków									5.18				6.39		p		p	7.32	
37,056	Imbramowice									5.23				6.44					7.36	
43,820	**Żarów**									5.28				6.49	6.55				7.42	
49,343	**Jaworzyna Śląska** 235	p						5.16		5.32				6.53	6.59				7.46	
		o				4.48		5.17		5.33				6.54	7.00				7.47	
58,749	**Świebodzice**					4.56		5.27		5.41				7.01	7.07				7.54	
67,138	Wałbrzych Szczawienko					5.06				5.51				7.11	7.17				8.04	
71,014	**Wałbrzych Miasto**	p				5.10		5.41		5.56				7.16	7.21				8.08	
		o						5.44		6.06				7.22	7.22				8.09	8.30
72,658	**Wałbrzych Centrum**									6.09				7.25	7.25				8.13	8.33
75,774	Wałbrzych Fabryczny									6.15				7.31					8.18	
80,120	**Wałbrzych Główny** 245	p						5.57		6.20				7.36					8.23	8.43
		o	4.21					5.58		6.20				7.36					8.24	8.49
85,078	**Boguszów-Gorce Wschód**	p	4.26							6.26				7.42					8.29	
85,078	**Boguszów-Gorce Wschód**	o																		*cd. tab.*
87,983	Boguszów-Gorce Dzikowiec ▲																			*245*
89,843	Unisław Śląski ▲																			
95,376	**MIEROSZÓW**	p																		
		o																		
99,906	*Granica Państwa*																			
101,844	**MEZIMĚSTÍ** *(CZ)*	p																		
	Meziměstí	o																		
	Adršpach	p																		
85,078	**Boguszów-Gorce Wschód**	o	4.27							6.27				7.43					8.30	
86,721	**Boguszów-Gorce**		4.29							6.30				7.45	7.44				8.32	
89,560	Boguszów-Gorce Zachód		4.32							6.33				7.48					8.35	
94,100	Witków Śląski		4.36							6.38				7.52					8.40	
100,051	**Sędzisław** 247	p	4.42					6.15		6.44				7.58	7.55				8.45	
	Sędzisław 247	o						*6.49*		*6.49*				*8.03*	*8.03*					
	Královec 247	p						*7.16*		*7.16*				*8.30*	*8.30*					

IC BALTIC EXPRESS / KARKONOSZE Gdynia Główna - Szklarska Poręba Górna

IC KARKONOSZE K do Jeleniej Góry

KD SPRINTER SZRENICA

km	Informacja o pociągu		1	2	3	4	5	6	7	8	9	10	11	12	13	14	15	16	17	18
			D6	D60				IC		D60	D61			D6	D60	D61			D60	D61
			KD-60851 2 ♿🚲✻	KD-69251 E 2 ♿🚲✻				I-16191 2 Ⓡ 🛏🚲✻ K 2		KD-69253 E 2 ♿🚲✻	KD-2651 2 ♿🚲✻			KD-69255 E 2 ♿🚲✻ Ⓓ	KD-69101 E 2 ♿🚲✻ ©	KD-2653 2 ♿🚲✻ 3			KD-69257 E 2 ♿🚲✻	KD-2655 2 ♿🚲✻
	Královec	*247 o*	⟨					⟨		*6.07*				*7.19*	*7.19*				⟨	
	Sędzisław	*247 p*	⟨					⟨		*6.34*				*7.46*	*7.46*				⟨	
100,051	**Sędzisław**	247 o	4.42					**6.16**		6.44				⌇ 7.58	⌇ 7.55				8.46	
106,390	**Marciszów**		4.51					|		6.53				⌇ 8.07	⌇ 8.04				8.55	
109,085	Ciechanowice		4.54					|		6.57				⌇ 8.10	⌇ |				8.58	
114,788	**Janowice Wielkie**		5.00					|		7.03				⌇ 8.16	⌇ 8.12				9.03	
118,208	Trzcińsko		5.04					|		7.06				⌇ 8.20	⌇ |				9.07	
121,961	Wojanów	▼	5.08					|		7.10				⌇ 8.23	⌇ |				9.10	
127,016	**Jelenia Góra**	255 p	5.14					**6.42**		7.17				⌇ 8.29	⌇ 8.21				9.15	
		o		5.22				**6.56**		7.26					⌇ 8.27				9.24	
128,346	Jelenia Góra Zabobrze	255 |		5.25				|		7.29					⌇ 8.30				9.27	
131,602	**Jelenia Góra Zachodnia**			5.30				|		7.34					⌇ |				9.32	
133,353	Jelenia Góra Przemysłowa ▲			5.33				|		7.37					⌇ |				9.35	
136,005	**Jelenia Góra Cieplice**			5.37				**7.17**		7.41					⌇ 8.40				9.39	
138,154	Jelenia Góra Orle			5.41				|		7.44					⌇ |				9.43	
139,762	Jelenia Góra Sobieszów			5.43				|		7.47					⌇ 8.46				9.45	
142,083	Piechowice Dolne ▲			5.47				|		7.50					⌇ |				9.49	
143,817	**Piechowice**			5.49				**7.27**		7.53					⌇ 8.57				9.51	
147,783	Górzyniec ▲			5.55				|		7.58					⌇ |				9.57	
153,302	Szklarska Poręba Dolna			6.03				**7.41**		8.06					⌇ 9.09				10.05	
156,424	Szklarska Poręba Średnia	▼		6.08				**7.47**		8.11					⌇ 9.15				10.10	
158,939	**Szklarska Poręba Górna**	p		6.13				**7.51**		8.15					⌇ 9.19				10.15	
		o									8.30					⌇ 9.30				10.30
161,563	Szklarska Poręba Huta	↓									8.34					⌇ 9.34				10.34
168,194	**POLANA JAKUSZYCKA**	p									8.44					⌇ 9.44				10.44
		o									8.44					⌇ 9.44				10.44
173,639	*Granica Państwa*	↓									|					⌇ |			|
174,810	**HARRACHOV** *(CZ)*	p									8.55					⌇ 9.55				10.55
	Harrachov	*o*									8.57					⌇ 9.57				10.57
	Liberec	*p*									10.17					⌇ 11.17				12.17

1 do Kłodzka Miasta kursuje codziennie, a do Kudowy-Zdroju w Ⓓ (do 30.I na odcinku Kłodzko Miasto - Kudowa-Zdrój ZKA);
2 w dniu 14/15.XII kursuje za numerem I-16171 (Warszawa Wschodnia odj. 23.34, Warszawa Centralna 23.47);
3 kursuje codziennie od 21.XII;

▲ **Przystanki na żądanie**: Boguszów-Gorce Dzikowiec, Unisław Śląski, Jelenia Góra Przemysłowa, Piechowice Dolne, Górzyniec
Zasady korzystania z przystanków na żądanie na str. 117

240 WROCŁAW - WAŁBRZYCH - MIEROSZÓW - MEZIMĚSTÍ (CZ) / JELENIA GÓRA - SZKLARSKA PORĘBA - HARRACHOV (CZ)

	*Warszawa Wschodnia / Gdynia Główna**	o														5.04				
	*Warszawa Centralna / Poznań Główny**	o										6.51*				5.18				
	Wrocław Główny 200, 220, 280	p										9.02				9.54				
			D40	D6		D6	D60		D64			D60			D6	IC			D60	
			KD-69201						KD-66103			R-76108								
	Informacja o pociągu		KD-69200	KD-60755		KD-69259	KD-69103		KD-66102			R-76109			KD-60757	I-16151			KD-69261	
			2	E 2		E 2	E 2		2			2			E 2	1-2 R			E 2	
km				Ⓓ		Ⓓ	Ⓒ		Ⓒ						Ⓓ	Ⓒ				
0	**WROCŁAW GŁÓWNY**	o	7.50	7.56		8.12	8.22		8.38			9.19			9.55	10.09			10.55	
4,614	Wrocław Grabiszyn		7.56	8.02		8.18	8.28		8.44			9.25			10.01	|			11.02	
6,409	Wrocław Zachodni		|	8.05		8.21	|		|			|			10.03	|		11.04	
9,613	Mokronos Górny		|	8.08		8.24	|		|			|			10.06	|		11.07	
11,668	Smolec		8.01	8.10		8.27	|		|			9.31			10.09	|		11.10	
15,994	Sadowice Wrocławskie		|	8.13		8.30	|		|			|			10.12	|		11.14	
21,573	**Kąty Wrocławskie**		8.07	8.18		8.35	8.39		8.56			9.38			10.17	|			11.19	
30,818	Mietków		8.14	p		8.41	|		|			9.44			p	|			11.25	
37,056	Imbramowice		|			8.46	|		|			|				|			11.31	
43,820	**Żarów**		8.22			8.52	8.52		9.09			9.53				|			11.37	
49,343	**Jaworzyna Śląska** 235	p	8.27			8.56	8.56		9.15			9.57				10.40			11.42	
		o	8.37			8.58	8.58		9.25			9.58				10.41			11.50	
58,749	**Świebodzice**		⟨			9.06	9.06		⟨			10.05				10.49			11.57	
67,138	Wałbrzych Szczawienko		*cd. tab.*			9.16	9.16		*cd. tab.*			10.15				|			12.06	
71,014	**Wałbrzych Miasto**	p	*235*			9.20	9.20		*235*			10.19				11.02			12.10	
		o				9.28	9.28					10.20				11.03			12.11	
72,658	**Wałbrzych Centrum**					9.31	9.31					10.24				|			12.15	
75,774	Wałbrzych Fabryczny					9.37	|					|				|			12.21	
80,120	**Wałbrzych Główny** 245	p				9.42	|					10.34				11.16			12.26	
		o				9.42	|					10.42				11.17			12.27	
85,078	**Boguszów-Gorce Wschód**	p				9.48	|					|				|			12.32	
85,078	**Boguszów-Gorce Wschód**	o				⟨	⟨					⟨				⟨			⟨	
87,983	Boguszów-Gorce Dzikowiec ▲					⟨	⟨					⟨				⟨			⟨	
89,843	Unisław Śląski ▲					⟨	⟨					⟨				⟨			⟨	
95,376	**MIEROSZÓW**	p				⟨	⟨					⟨				⟨			⟨	
		o				⟨	⟨					⟨				⟨			⟨	
99,906	*Granica Państwa*					⟨	⟨					⟨				⟨			⟨	
101,844	**MEZIMĚSTÍ** *(CZ)*	p				⟨	⟨					⟨				⟨			⟨	
	Meziměstí	o				⟨	⟨					⟨				⟨			⟨	
	Adršpach	p				⟨	⟨					⟨				⟨			⟨	
85,078	**Boguszów-Gorce Wschód**	o				9.48	|					|				|			12.33	
86,721	**Boguszów-Gorce**					9.50	9.48					10.50				|			12.35	
89,560	Boguszów-Gorce Zachód					9.53	|					|				|			12.39	
94,100	Witków Śląski					9.58	|					|				|			12.44	
100,051	**Sędzisław** 247	p				10.03	9.59					11.01				11.34			12.50	
	Sędzisław 247	o				*10.09*	*10.09*					*12.06*				*12.06*			⟨	
	Královec 247	p				*10.37*	*10.37*					*12.34*				*12.34*			⟨	
			1	2	3	4	5	6	7	8	9	10	11	12	13	14	15	16	17	18

WIELKA SOWA do Bielawy Zachodniej

KD SPRINTER SZKLARKA

KD SPRINTER CHARLOTTA do Głuszycy przez Zagórze Śląskie

KAMIEŃCZYK

IC ŚNIEŻKA

km	Informacja o pociągu		1	2	3	4	5	6	7	8	9	10	11	12	13	14	15	16	17	18
						D6	D60	D61				D60	D61			IC			D60	D61
						KD-69259 E 2 ♿🚲✻ Ⓓ	KD-69103 E 2 ♿🚲✻ ©	KD-2657 🛏 2 ♿🚲✻ 1				R-76109 2 ♿🚲✻	KD-2659 🛏 2 ♿🚲✻ 1			I-16151 1-2 ® 🚲✻ ©			KD-69261 E 2 ♿🚲✻	KD-2661 🛏 2 ♿🚲✻
	Královec	*247 o*				*9.20*	*9.20*					⟨				⟨			*11.20*	
	Sędzisław	*247 p*				*9.47*	*9.47*					⟨				⟨			*11.47*	
100,051	**Sędzisław**	247 o				⌇ 10.04	⌇ 10.00					11.02				⌇ **11.35**			12.50	
106,390	**Marciszów**					⌇ 10.13	⌇ 10.09					11.11				⌇ |			12.59	
109,085	Ciechanowice					⌇ 10.16	⌇ |					|				⌇ |			13.02	
114,788	**Janowice Wielkie**					⌇ 10.22	⌇ 10.16					11.19				⌇ |			13.08	
118,208	Trzcińsko					⌇ 10.25	⌇ |					|				⌇ |			13.11	
121,961	Wojanów	▼				⌇ 10.29	⌇ |					|				⌇ |			13.15	
127,016	**Jelenia Góra**	255 p				⌇ 10.35	⌇ 10.25					11.28				⌇ **12.00**			13.19	
		o					⌇ 10.27					11.30				⌇ **12.02**			13.20	
128,346	Jelenia Góra Zabobrze	255					⌇ 10.30					11.32				⌇ |			13.23	
131,602	**Jelenia Góra Zachodnia**						⌇ |					|			⌇ |			13.28	
133,353	Jelenia Góra Przemysłowa ▲						⌇ |					|			⌇ |			13.31	
136,005	**Jelenia Góra Cieplice**						⌇ 10.40					11.43				⌇ **12.22**			13.35	
138,154	Jelenia Góra Orle						⌇ |					|			⌇ |			13.38	
139,762	Jelenia Góra Sobieszów						⌇ 10.46					11.49				⌇ |			13.41	
142,083	Piechowice Dolne ▲						⌇ |					|			⌇ |			13.44	
143,817	**Piechowice**						⌇ 10.57					11.54				⌇ **12.33**			13.47	
147,783	Górzyniec ▲						⌇ |					|			⌇ |			13.53	
153,302	Szklarska Poręba Dolna						⌇ 11.10					12.07				⌇ **12.46**			14.01	
156,424	Szklarska Poręba Średnia	▼					⌇ 11.15					12.12				⌇ **12.52**			14.06	
158,939	**Szklarska Poręba Górna**	p					⌇ 11.19					12.17				⌇ **12.57**			14.10	
		o						⌇ 11.30					⌇ 12.30							14.30
161,563	Szklarska Poręba Huta	▼						⌇ 11.34					⌇ 12.34							14.34
168,194	**POLANA JAKUSZYCKA**	p						⌇ 11.44					⌇ 12.44							14.44
		o						⌇ 11.44					⌇ 12.44							14.44
173,639	*Granica Państwa*	▼						⌇ |					⌇ |						|
174,810	**HARRACHOV** *(CZ)*	p						⌇ 11.55					⌇ 12.55							14.55
	Harrachov	*o*						⌇ 11.57					⌇ 12.57							14.57
	Liberec	*p*						⌇ 13.18					⌇ 14.18							16.18

1 kursuje codziennie od 21.XII;

▲ **Przystanki na żądanie**: Boguszów-Gorce Dzikowiec, Unisław Śląski, Jelenia Góra Przemysłowa, Piechowice Dolne, Górzyniec
Zasady korzystania z przystanków na żądanie na str. 117

240 WROCŁAW - WAŁBRZYCH - MIEROSZÓW - MEZIMĚSTÍ (CZ) / JELENIA GÓRA - SZKLARSKA PORĘBA - HARRACHOV (CZ)

km	Informacja o pociągu		1	2	3	4	5	6	7	8	9	10	11	12	13	14	15	16	17	18
	*Warszawa Wschodnia / Gdynia Główna**	o		5.47*													9.09			
	*Warszawa Centralna / Poznań Główny**	o		9.38*													9.22			
	Wrocław Główny 200, 220, 280	p		11.12													13.53			
				IC	IC	D6	D96	D64			D60		D6		D6		IC		D6	
				I-56100			KD-66291	KD-66105												
				I-56101	I-36107	KD-69263	KD-66290	KD-66104			KD-69265		KD-69105		KD-69267		I-16153		KD-69269	
				2 R	1-2 R	E 2		2			E 2		E 2		E 2		2 R		E 2	
				*	3			2					Ⓓ				K		Ⓓ	
0	**WROCŁAW GŁÓWNY**	o		11.34	IC SZCZELINIEC z Krakowa Głównego, odj. 6.44	11.50		12.08			13.07		13.42		13.57		14.18		14.44	
4,614	Wrocław Grabiszyn					11.56		12.14			13.14		13.48		14.04				14.50	
6,409	Wrocław Zachodni					11.59					13.16				14.07				14.52	
9,613	Mokronos Górny					12.02					13.19				14.10				14.55	
11,668	Smolec					12.04					13.22				14.13				14.57	
15,994	Sadowice Wrocławskie					12.08					13.25				14.16				15.01	
21,573	**Kąty Wrocławskie**					12.13		12.25			13.30		13.59		14.21				15.06	
30,818	Mietków					12.19					13.36				14.27				15.12	
37,056	Imbramowice					12.24					13.41				14.32				15.16	
43,820	**Żarów**					12.29		12.39			13.46		14.12		14.37				15.21	
49,343	**Jaworzyna Śląska** 235	p		12.05		12.33		12.44			13.50		14.16		14.41		14.50		15.26	
		o		12.08		12.34		12.50			13.51		14.17		14.42		14.54		15.27	
58,749	**Świebodzice**			12.17		12.42					13.59		14.24		14.49		15.03		15.34	
67,138	Wałbrzych Szczawienko					12.52		*cd. tab. 235*			14.08		14.34		14.59				15.44	
71,014	**Wałbrzych Miasto**	p		12.30		12.56					14.12		14.38		15.03		15.17		15.48	
		o		12.35	*z tab. 245*		13.01	KD SPRINTER BYSTRZYCA do Kudowy-Zdroju przez Zagórze Śląskie			14.13		KD SPRINTER CHEŁMIEC		15.04		15.31			
72,658	**Wałbrzych Centrum**										14.17				15.08					
75,774	Wałbrzych Fabryczny										14.22				15.13					
80,120	**Wałbrzych Główny** 245	p		12.48	12.58		13.11				14.28				15.18		15.43			
		o		12.49	12.59		13.12				14.33				15.19		15.44			
85,078	**Boguszów-Gorce Wschód**	p									14.39				15.25					
85,078	**Boguszów-Gorce Wschód**	o			IC POMORZANIN przez Nysę, Kłodzko Główne		*cd. tab. 245* do Jedliny-Zdroju										IC ORZESZKOWA K do Jeleniej Góry			
87,983	Boguszów-Gorce Dzikowiec ▲																			
89,843	Unisław Śląski ▲																			
95,376	**MIEROSZÓW**	p																		
		o																		
99,906	*Granica Państwa*																			
101,844	**MEZIMĚSTÍ** *(CZ)*	p																		
	Meziměstí	o																		
	Adršpach	p																		
85,078	**Boguszów-Gorce Wschód**	o									14.40				15.25					
86,721	**Boguszów-Gorce**										14.43				15.28					
89,560	Boguszów-Gorce Zachód										14.46				15.31					
94,100	Witków Śląski										14.51				15.35					
100,051	**Sędzisław** 247	p		13.06	13.17						14.57				15.41		16.03			
	Sędzisław 247	o									*15.06*									
	Královec 247	p									*15.34*									

km	Informacja o pociągu		1	2	3	4	5	6	7	8	9	10	11	12	13	14	15	16	17	18
				IC	IC			D61			D60	D61			D6	D61	IC			
				I-56101 2 ℝ ✻	I-36107 1-2 ℝ			KD-2663 2 ♿🚲✻ 1			KD-69265 E 2 ♿🚲✻	KD-2665 2 ♿🚲✻ 4			KD-69267 E 2 ♿🚲✻	KD-2667 2 ♿🚲✻ 1	I-16153 2 ℝ 🚲✻ K			
	Královec	*247 o*		⟨	⟨						*14.05*				⟨		⟨			
	Sędzisław	*247 p*		⟨	⟨						*14.32*				⟨		⟨			
100,051	**Sędzisław**	247 o		**13.07**	**13.18**						14.57				15.41		**16.04**			
106,390	**Marciszów**	↓		|	|					15.06				15.50		|			
109,085	Ciechanowice			|	|					15.09				15.53		|			
114,788	**Janowice Wielkie**			|	|					15.15				15.59		|			
118,208	Trzcińsko			|	|					15.18				16.02		|			
121,961	Wojanów	▼		|	|					15.21				16.06		|			
127,016	**Jelenia Góra** 255	p		**13.32**	**13.46**						15.25				16.12		**16.29**			
		o									15.26						**16.31**			
128,346	Jelenia Góra Zabobrze	255 ↓									15.29						|			
131,602	**Jelenia Góra Zachodnia**										15.34						|			
133,353	Jelenia Góra Przemysłowa ▲										15.37						|			
136,005	**Jelenia Góra Cieplice**										15.41						**16.44**			
138,154	Jelenia Góra Orle										15.45						|			
139,762	Jelenia Góra Sobieszów										15.48						|			
142,083	Piechowice Dolne ▲										15.51						|			
143,817	**Piechowice**										15.54						**17.07**			
147,783	Górzyniec ▲										15.59						|			
153,302	Szklarska Poręba Dolna										16.07						**17.20**			
156,424	Szklarska Poręba Średnia	▼									16.13						**17.26**			
158,939	**Szklarska Poręba Górna**	p									16.17						**17.31**			
		o						⌇ 15.30				⌇ 16.30				⌇ 17.30				
161,563	Szklarska Poręba Huta	↓						⌇ 15.34				⌇ 16.34				⌇ 17.34				
168,194	**POLANA JAKUSZYCKA**	p						⌇ 15.44				⌇ 16.44				⌇ 17.44				
		o						⌇ 15.44				⌇ 16.44				⌇ 17.44				
173,639	*Granica Państwa*	↓						⌇ |				⌇ |				⌇ |				
174,810	**HARRACHOV** *(CZ)*	p						⌇ 15.55				⌇ 16.55				⌇ 17.55				
	Harrachov	*o*						⌇ 15.57				⌇ 16.57				⌇ 17.57				
	Liberec	*p*						⌇ 17.18				⌇ 18.18				⌇ 19.17				

1 kursuje codziennie w okresie 21.XII - 6.I, a od 11.I w © oraz 15.XII;
2 na odcinku Kłodzko Miasto - Kudowa-Zdrój ZKA;
3 w dniach 2 - 8.III Kraków Główny odj. 6.32;
4 kursuje codziennie od 21.XII;

Zastępcza Komunikacja Autobusowa
Lokalizacje przystanków ZKA na str. 91

▲ **Przystanki na żądanie**: Boguszów-Gorce Dzikowiec, Unisław Śląski, Jelenia Góra Przemysłowa, Piechowice Dolne, Górzyniec
Zasady korzystania z przystanków na żądanie na str. 117

240

WROCŁAW - WAŁBRZYCH - MIEROSZÓW - MEZIMĚSTÍ (CZ)
JELENIA GÓRA - SZKLARSKA PORĘBA - HARRACHOV (CZ)

	*Warszawa Wschodnia / Gdynia Główna**	*o*																	
	*Warszawa Centralna / Poznań Główny**	*o*																	
	Wrocław Główny *200, 220, 280*	*p*																	
	Informacja o pociągu			D60		D6		D40	D6			D6			D60		D6		D6	
				KD-69271		KD-69273		KD-69205 KD-69204	KD-69275			KD-69277			KD-69107		KD-69279 KD-69281		KD-69283 KD-69285	
				E 2		E 2		2	E 2			E 2			E 2		E 2		E 2	
km						Ⓓ						Ⓓ					1		2	
0	**WROCŁAW GŁÓWNY**	o		15.05		15.37		15.57	16.09			16.55			17.34		17.57		18.33	
4,614	Wrocław Grabiszyn			15.12		15.43		16.03	16.15			17.02			17.40		18.03		18.40	
6,409	Wrocław Zachodni			15.14		15.45			16.18			17.04					18.05		18.42	
9,613	Mokronos Górny			15.17		15.48			16.21			17.07					18.08		18.46	
11,668	Smolec			15.19		15.50		16.10	16.23			17.09					18.10		18.48	
15,994	Sadowice Wrocławskie			15.23		15.54			16.27			17.13					18.14		18.52	
21,573	**Kąty Wrocławskie**			15.28		15.59		16.18	16.32			17.18			17.50		18.19		18.57	
30,818	Mietków			15.33		16.05		16.25	16.39			17.24					18.25		19.03	
37,056	Imbramowice			15.38		16.10			16.44			17.28					18.30		19.08	
43,820	**Żarów**			15.43		16.15		16.33	16.49			17.34			18.03		18.35		19.13	
49,343	**Jaworzyna Śląska** 235	p		15.48		16.20		16.38	16.54			17.38			18.08		18.40		19.17	
		o		15.49		16.21		16.47	16.59			17.41			18.10		18.41		19.18	
58,749	**Świebodzice**			15.56		16.29		⟨	17.08			17.50			18.17		18.48		19.25	
67,138	Wałbrzych Szczawienko			16.06		16.39		***cd. tab.***	17.19			18.02			18.28		18.57		19.34	
71,014	**Wałbrzych Miasto**	p		16.11		16.43		***235***	17.23			18.06			18.32		19.01		19.39	
		o		16.13					17.33			18.11			18.38				19.40	
72,658	**Wałbrzych Centrum**			16.16					17.37			18.16			18.42				19.44	
75,774	Wałbrzych Fabryczny			16.22					17.42			18.22							19.49	
80,120	**Wałbrzych Główny** 245	p		16.27					17.47			18.28			18.51				19.55	
		o		16.39					17.48						18.52				20.00	
85,078	**Boguszów-Gorce Wschód**	p		16.45					17.54											
85,078	**Boguszów-Gorce Wschód**	o		⟨					⟨						⟨				⟨	
87,983	Boguszów-Gorce Dzikowiec ▲			⟨					⟨						⟨				⟨	
89,843	Unisław Śląski ▲			⟨					⟨						⟨				⟨	
95,376	**MIEROSZÓW**	p		⟨					⟨						⟨				⟨	
		o		⟨					⟨						⟨				⟨	
99,906	*Granica Państwa*			⟨					⟨						⟨				⟨	
101,844	**MEZIMĚSTÍ** *(CZ)*	p		⟨					⟨						⟨				⟨	
	Meziměstí	*o*		⟨					⟨						⟨				⟨	
	Adršpach	*p*		⟨					⟨						⟨				⟨	
85,078	**Boguszów-Gorce Wschód**	o		16.45					17.54											
86,721	**Boguszów-Gorce**			16.48					17.56						18.59				20.08	
89,560	Boguszów-Gorce Zachód			16.51					17.59											
94,100	Witków Śląski			16.55					18.04											
100,051	**Sędzisław** 247	p		17.00					18.09						19.10				20.18	
	Sędzisław *247*	*o*		*17.06*					⟨						*19.15*				⟨	
	Královec *247*	*p*		*17.33*					⟨						*19.42*				⟨	
			1	2	3	4	5	6	7	8	9	10	11	12	13	14	15	16	17	18

WILHELM ROTKIEWICZ *do Bielawy Zachodniej*

KD SPRINTER KSIĄŻ

RUDAWY

km	Informacja o pociągu		1	2	3	4	5	6	7	8	9	10	11	12	13	14	15	16	17	18
				D60	D61				D6						D60	D61			D6	
				KD-69271 E 2 ♿🚲✻	KD-2669 🛏 2 ♿🚲✻				KD-69275 E 2 ♿🚲✻						KD-69107 E 2 ♿🚲✻	KD-2671 🛏 2 ♿🚲✻ 3			KD-69285 E 2 ♿🚲✻ 2	
	Královec 247	*o*		*16.20*					⟨						*18.29*				⟨	
	Sędzisław 247	*p*		*16.47*					⟨						*18.56*				⟨	
100,051	**Sędzisław** 247	o		17.01					18.10						19.10				⋮ 20.19	
106,390	**Marciszów**			17.10					18.19						19.19				⋮ 20.28	
109,085	Ciechanowice			17.13					18.22						|				⋮ |	
114,788	**Janowice Wielkie**			17.19					18.28						19.27				⋮ 20.36	
118,208	Trzcińsko			17.22					18.31						|				⋮ |	
121,961	Wojanów	▼		17.26					18.34						|				⋮ |	
127,016	**Jelenia Góra** 255	p		17.30					18.40						19.36				⋮ 20.47	
		o		17.34											19.38					
128,346	Jelenia Góra Zabobrze 255			17.37											19.40					
131,602	**Jelenia Góra Zachodnia**			17.42											|					
133,353	Jelenia Góra Przemysłowa ▲			17.45											|					
136,005	**Jelenia Góra Cieplice**			17.49											19.51					
138,154	Jelenia Góra Orle			17.53											|					
139,762	Jelenia Góra Sobieszów			17.56											19.57					
142,083	Piechowice Dolne ▲			17.59											|					
143,817	**Piechowice**			18.02											20.02					
147,783	Górzyniec ▲			18.08											|					
153,302	Szklarska Poręba Dolna			18.16											20.14					
156,424	Szklarska Poręba Średnia	▼		18.21											20.19					
158,939	**Szklarska Poręba Górna**	p		18.25											20.24					
		o			18.30											⋮ 20.30				
161,563	Szklarska Poręba Huta	▼			18.34											⋮ 20.34				
168,194	**POLANA JAKUSZYCKA**	p			18.44											⋮ 20.44				
		o			18.44											⋮ 20.44				
173,639	*Granica Państwa*	▼			|											⋮ |				
174,810	**HARRACHOV** *(CZ)*	p			18.55											⋮ 20.55				
	Harrachov	*o*			19.00											⋮ 20.57				
	Liberec	*p*			20.17											⋮ 22.17				

1 do Jaworzyny Śląskiej kursuje codziennie, a do Wałbrzycha Miasta w ⑤ i ⑥ oraz 24, 25, 31.XII, 5.I;
2 do Wałbrzycha Głównego kursuje codziennie, a do Jeleniej Góry w ⑤ i ⑥ oraz 24, 25, 31.XII, 5.I;
3 kursuje od 21.XII codziennie oprócz 24, 31.XII;

▲ **Przystanki na żądanie**: Boguszów-Gorce Dzikowiec, Unisław Śląski, Jelenia Góra Przemysłowa, Piechowice Dolne, Górzyniec
Zasady korzystania z przystanków na żądanie na str. 117

240 WROCŁAW - WAŁBRZYCH - MIEROSZÓW - MEZIMĚSTÍ (CZ)

JELENIA GÓRA - SZKLARSKA PORĘBA - HARRACHOV (CZ)

km	Informacja o pociągu		1	2	3	4	5	6	7	8	9	10	11	12	13	14	15	16	17	18
	*Warszawa Wschodnia / Gdynia Główna**	o		14.00*																
	*Warszawa Centralna / Poznań Główny**	o		17.38*																
	Wrocław Główny 200, 220, 280	p		19.07																
			D6	IC	IC	D6		IC	D6		D64	D6			D6				D6	
				I-54100							KD-66107								KD-69293	
			KD-60445	I-60101	I-36103	KD-69287		I-36103	KD-60759		KD-66106	KD-69289			KD-69291				KD-69295	
			2	1-2 R	1-2 R	E 2		1-2 R	E 2		2	E 2			E 2				E 2	
					4	2		3	Ⓓ		©								1	
0	**WROCŁAW GŁÓWNY**	o		19.25	IC SUDETY z Krakowa Głównego, odj. 14.56	19.31		IC SUDETY z Krakowa Gł., odj. 14.56	20.01		20.30	20.39			21.32				22.54	
4,614	Wrocław Grabiszyn					19.37			20.07		20.37	20.47			21.39				23.01	
6,409	Wrocław Zachodni					19.39			20.10			20.50			21.41				23.03	
9,613	Mokronos Górny					19.42			20.13			20.53			21.44				23.06	
11,668	Smolec					19.45			20.15			20.57			21.46				23.08	
15,994	Sadowice Wrocławskie					19.48			20.18			21.01			21.50				23.12	
21,573	**Kąty Wrocławskie**					19.53			20.23		20.49	21.06			21.55				23.17	
30,818	Mietków					19.58		z tab. 235	p			21.12			22.01				23.23	
37,056	Imbramowice					20.03						21.17			22.05				23.28	
43,820	**Żarów**					20.08			D96		21.03	21.22			22.11				23.33	
49,343	**Jaworzyna Śląska** 235	p		19.56		20.12		20.23	KD-66297		21.08	21.26			22.15				23.37	
		o		19.58		20.12		20.30	KD-66296		21.14	21.27			22.16				23.38	
58,749	**Świebodzice**			20.06		20.19		20.40				21.34			22.24				23.46	
67,138	Wałbrzych Szczawienko					20.29					cd. tab. 235	21.44			22.34				23.56	
71,014	**Wałbrzych Miasto**	p		20.20		20.33		20.54	©			21.48			22.39				24.00	
		o	z tab. 245	20.22	z tab. 245	20.34		20.57	21.15		KD SPRINTER GRODNO do Kłodzka Głównego przez Zagórze Śląskie	21.49			22.41				0.01	
72,658	**Wałbrzych Centrum**					20.38						21.53			22.44				0.04	
75,774	Wałbrzych Fabryczny					20.43						21.58			22.50				0.10	
80,120	**Wałbrzych Główny** 245	p	20.24	20.35	20.40	20.49		21.09	21.25			22.05			22.55				0.16	
		o	20.24	20.37	20.47	20.50		21.10	21.28						22.55				0.16	
85,078	**Boguszów-Gorce Wschód**	p				20.55									23.01					
85,078	**Boguszów-Gorce Wschód**	o			IC HEWELIUSZ przez Nysę, Kłodzko Główne			IC SUDETY przez Nysę, Dzierżoniów Śląski	cd. tab. 245 do Jedliny-Zdroju											
87,983	Boguszów-Gorce Dzikowiec ▲																		SOKOLIKI	
89,843	Unisław Śląski ▲																			
95,376	**MIEROSZÓW**	p																		
		o																		
99,906	*Granica Państwa*																			
101,844	**MEZIMĚSTÍ** *(CZ)*	p																		
	Meziměstí	o																		
	Adršpach	p																		
85,078	**Boguszów-Gorce Wschód**	o				20.56									23.02					
86,721	**Boguszów-Gorce**		20.32			20.58									23.04				0.24	
89,560	Boguszów-Gorce Zachód					21.01									23.07					
94,100	Witków Śląski					21.06									23.11					
100,051	**Sędzisław** 247	p	20.43	20.54	21.05	21.11		21.27							23.17				0.35	
	Sędzisław 247	o																		
	Královec 247	p																		

BOROWA z Kłodzka Miasta

km	Informacja o pociągu		1	2	3	4	5	6	7	8	9	10	11	12	13	14	15	16	17	18
			D6	IC	IC	D6/62		IC							D6				D6	
			KD-60445	I-60101	I-36103	KD-69287		I-36103							KD-69291				KD-69295	
			2	1-2 R	1-2 R	E 2		1-2 R							E 2				E 2	
					4	2		3											1	
	Královec	*247* o	⟨	⟨	⟨	⟨		⟨							⟨				⟨	
	Sędzisław	*247* p	⟨	⟨	⟨	⟨		⟨							⟨				⟨	
100,051	**Sędzisław**	247 o	20.43	**20.55**	**21.06**	21.11		**21.28**							23.17				0.35	
106,390	**Marciszów**		20.52	|	|	21.20		|							23.26				0.44	
109,085	Ciechanowice		|	|	|	21.23		|							23.30				|	
114,788	**Janowice Wielkie**		20.59	|	|	21.29		|							23.36				0.52	
118,208	Trzcińsko		|	|	|	21.33		|							23.39				|	
121,961	Wojanów		|	|	|	21.36		|							23.42				|	
127,016	**Jelenia Góra**	255 p	21.11	**21.21**	**21.32**	21.41		**21.54**							23.48				1.02	
		o				21.48														
128,346	Jelenia Góra Zabobrze	255				21.51														
131,602	**Jelenia Góra Zachodnia**					⟨														
133,353	Jelenia Góra Przemysłowa ▲			***cd. tab.***																
136,005	**Jelenia Góra Cieplice**			***255***																
138,154	Jelenia Góra Orle																			
139,762	Jelenia Góra Sobieszów			*do Gryfowa Śląskiego*																
142,083	Piechowice Dolne ▲																			
143,817	**Piechowice**																			
147,783	Górzyniec ▲																			
153,302	Szklarska Poręba Dolna																			
156,424	Szklarska Poręba Średnia																			
158,939	**Szklarska Poręba Górna**	p																		
		o																		
161,563	Szklarska Poręba Huta																			
168,194	**POLANA JAKUSZYCKA**	p																		
		o																		
173,639	*Granica Państwa*																			
174,810	**HARRACHOV** *(CZ)*	p																		
	Harrachov	*o*																		
	Liberec	*p*																		

1 do Wałbrzycha Głównego kursuje codziennie, a do Jeleniej Góry w ⑥/⑦ i ⑦/① oraz 25/26, 26/27.XII, 1/2, 6/7.I;
2 do 23.XII na odcinku Wałbrzych Główny - Jelenia Góra kursuje 6 minut później;
3 kursuje codziennie od 24.XII (w dniach 2 - 8.III Kraków Główny odj. 14.43);
4 kursuje codziennie do 23.XII;

Zastępcza Komunikacja Autobusowa
Lokalizacje przystanków ZKA na str. 91

▲ **Przystanki na żądanie**: Boguszów-Gorce Dzikowiec, Unisław Śląski, Jelenia Góra Przemysłowa, Piechowice Dolne, Górzyniec
Zasady korzystania z przystanków na żądanie na str. 117

240

HARRACHOV *(CZ)* - SZKLARSKA PORĘBA - JELENIA GÓRA - WAŁBRZYCH - WROCŁAW
MEZIMĚSTÍ *(CZ)* - MIEROSZÓW

km																				
	Liberec	*o*																		
	Harrachov	*p*																		
	Informacja o pociągu						D6				*IC*	D6	*IC*	D6						D62/6
							KD-69222 E 2 ♿🚲✻				I-63102 🚗1-2 R K 1	KD-69226 E 2 ♿🚲✻	I-63102 🚗1-2 R K 2	KD-60402 🚕 2 ♿🚲✻						KD-69230 E 2 ♿🚲✻
0	**HARRACHOV** *(ČD)*	o																		
1,171	*Granica Państwa*	↓																		
6,616	**POLANA JAKUSZYCKA**	p																		
		o																		
13,247	Szklarska Poręba Huta	↓																		
15,871	**Szklarska Poręba Górna**	p																		
		o																		z Gryfowa Śląskiego
18,386	Szklarska Poręba Średnia																			
21,508	Szklarska Poręba Dolna																			
27,027	Górzyniec ▲																			
30,993	**Piechowice**																			
32,727	Piechowice Dolne ▲																			
35,048	Jelenia Góra Sobieszów																			
36,656	Jelenia Góra Orle																			
38,805	**Jelenia Góra Cieplice**																			***z tab.***
41,457	Jelenia Góra Przemysłowa ▲																			***255***
43,208	**Jelenia Góra Zachodnia**																			⟨
46,464	Jelenia Góra Zabobrze 255	↓																		6.08
47,794	**Jelenia Góra** 255	p																		6.10
		o					3.49				**4.46**	4.58	**5.15**	5.26						6.12
52,849	Wojanów						3.54				|	5.03	|	|						6.18
56,602	Trzcińsko						3.58				|	5.07	|	|						6.21
60,022	**Janowice Wielkie**						4.01				|	5.10	|	5.36						6.24
65,725	Ciechanowice						4.06				|	5.15	|	|						6.29
68,420	**Marciszów**	↓					4.09				|	5.18	|	5.43						6.32
74,759	**Sędzisław** 247	p					4.18				**5.11**	5.26	**5.40**	5.52						6.40
	Sędzisław *247*	*o*					⟨				⟨	⟨	⟨	⟨						*6.49*
	Královec *247*	*p*					⟨				⟨	⟨	⟨	⟨						*7.16*
	Královec *247*	*o*					⟨				⟨	⟨	⟨	⟨						*6.07*
	Sędzisław *247*	*p*					⟨				⟨	⟨	⟨	⟨						*6.34*
74,759	**Sędzisław** 247	o					4.18				**5.12**	5.27	**5.41**	5.52						6.41
80,710	Witków Śląski						4.24				|	5.33	|	|						6.46
85,250	Boguszów-Gorce Zachód						4.29				|	5.37	|	|						6.51
88,089	**Boguszów-Gorce**	↓					4.32				|	5.40	|	6.03						6.55
89,732	**Boguszów-Gorce Wschód**	p					4.33				|	5.42	|	|						6.57
			1	2	3	4	5	6	7	8	9	10	11	12	13	14	15	16	17	18

km	Informacja o pociągu		1	2	3	4	5	6	7	8	9	10	11	12	13	14	15	16	17	18
				D6			D6		D6		IC	D6	IC	D6	D6		D6	D40	D96	D6
				KD-69220			KD-69222		KD-69224		I-63102	KD-69226	I-63102	KD-60402	KD-69228		KD-60772	KD-69211 KD-69210	KD-60431 KD-60430	KD-69230
				E 2			E 2		E 2		1-2	E 2	1-2	2	E 2		E 2	2	2	E 2
									Ⓓ		K 1		K 2		Ⓓ		Ⓓ			
	Adršpach	o					⟨				IC SUDETY przez Dzierżoniów Śl., Nysę	⟨	IC SUDETY przez Kłodzko Gł., Nysę	⟨						⟨
	Meziměstí	p					⟨					⟨		⟨						⟨
0	**MEZIMĚSTÍ** *(CZ)*	p					⟨					⟨		⟨				WILHELM ROTKIEWICZ z Bielawy Zachodniej	z Kłodzka Głównego	⟨
1,938	*Granica Państwa*	↓					⟨					⟨		⟨						⟨
6,468	**MIEROSZÓW**	p					⟨					⟨		⟨						⟨
		o					⟨					⟨		BOROWA do Kłodzka Miasta ⟨						⟨
12,001	Unisław Śląski ▲						⟨					⟨		⟨						⟨
13,861	Boguszów-Gorce Dzikowiec ▲	↓					⟨					⟨		⟨					z tab. 245	⟨
16,766	**Boguszów-Gorce Wschód**	p					⟨					⟨		⟨						⟨
89,732	**Boguszów-Gorce Wschód**	o					4.34					5.43							⟨	6.58
94,690	**Wałbrzych Główny** 245	p					4.40				5.29	5.49	5.59	6.12					6.52	7.04
		o		3.49			4.40				5.31	5.50	6.05	6.25	6.18				6.58	7.07
99,036	Wałbrzych Fabryczny			3.53			4.45					5.54	⟨	⟨	6.23					7.12
102,152	**Wałbrzych Centrum**	↓		3.58			4.49					5.59	cd. tab. 245	cd. tab. 245	6.28				7.06	7.16
103,796	**Wałbrzych Miasto**	p		4.02			4.53				5.42	6.03			6.31				7.10	7.20
		o		4.03			4.54		5.22		5.44	6.04			6.34			z tab. 235		7.21
107,672	Wałbrzych Szczawienko			4.07			4.58		5.27			6.08	do Krakowa Głównego, przyj. 11.49 IC SUDETY	D6	6.39					7.25
116,061	**Świebodzice**	↓		4.16			5.08		5.37		5.57	6.17			6.49					7.34
125,467	**Jaworzyna Śląska** 235	p		4.23			5.15		5.44		6.04	6.24		KD-60770	6.56			7.21		7.41
		o		4.24			5.16		5.45		6.08	6.26		E 2	6.59			7.29		7.42
130,990	**Żarów**			4.28			5.20		5.49		⟨	6.30			7.03			7.34		7.46
137,754	Imbramowice			4.33			5.25		5.54		cd. tab. 235	6.35		Ⓓ	7.08			|		7.51
143,992	Mietków			4.38			5.30		5.59			6.40			7.13			7.43		7.56
153,237	**Kąty Wrocławskie**			4.45			5.37		6.06		do Krakowa Gł., przyj. 11.49	6.47		7.04	7.20		7.34	7.50		8.03
158,816	Sadowice Wrocławskie			4.49			5.41		6.10			6.51		7.08	7.24		7.38	|		8.07
163,142	Smolec			4.53			5.46		6.14			6.56		7.12	7.28		7.42	7.57		8.11
165,197	Mokronos Górny			4.55			5.48		6.17			6.58		7.15	7.31		7.45	|		8.14
168,401	Wrocław Zachodni			4.58			5.51		6.20			7.01		7.18	7.34		7.49	|		8.17
170,196	Wrocław Grabiszyn	↓		5.01			5.54		6.23			7.04		7.21	7.37		7.52	8.03		8.20
174,810	**WROCŁAW GŁÓWNY**	p		5.07			6.01		6.30			7.11		7.27	7.43		7.59	8.09		8.26
	Wrocław Główny 200, 220, 280	o																		
	*Warszawa Centralna / Poznań Główny**	p																		
	*Warszawa Wschodnia / Gdynia Główna**	p																		

1 kursuje codziennie oprócz 16 - 23.XII;
2 kursuje 16 - 23.XII;

▲ **Przystanki na żądanie**: Górzyniec, Piechowice Dolne, Jelenia Góra Przemysłowa, Unisław Śląski, Boguszów-Gorce Dzikowiec
Zasady korzystania z przystanków na żądanie na str. 117

240

HARRACHOV *(CZ)* - SZKLARSKA PORĘBA - JELENIA GÓRA - WAŁBRZYCH - WROCŁAW
MEZIMĚSTÍ *(CZ)* - MIEROSZÓW

km																				
	Liberec	*o*														6.35				⌇ 7.35	
	Harrachov	*p*														7.54				⌇ 8.54	
				IC				**D60**					**D6**			**D61**	**D60**			**D61**	
	Informacja o pociągu			**I-66100** 1-2 R 🚲 ✻ **2**				KD-69232 E 2 ♿ 🚲 ✻					KD-69110 E 2 ♿ 🚲 ✻			KD-2650 🚗 2 ♿ 🚲 ✻	KD-69234 E 2 ♿ 🚲 ✻			KD-2652 🚗 2 ♿ 🚲 ✻ **3**	
0	**HARRACHOV** *(ČD)*	o														7.57				⌇ 8.57	
1,171	*Granica Państwa*	↓														|				⌇ |	
6,616	**POLANA JAKUSZYCKA**	p														8.06				⌇ 9.06	
		o														8.07				⌇ 9.07	
13,247	Szklarska Poręba Huta	↓														8.17				⌇ 9.17	
15,871	**Szklarska Poręba Górna**	p														8.22				⌇ 9.22	
		o						6.25									8.32				
18,386	Szklarska Poręba Średnia							6.29									8.36				
21,508	Szklarska Poręba Dolna							6.34									8.41				
27,027	Górzyniec ▲							6.42									8.49				
30,993	**Piechowice**							6.48									8.55				
32,727	Piechowice Dolne ▲							6.50									8.58				
35,048	Jelenia Góra Sobieszów							6.54									9.01				
36,656	Jelenia Góra Orle							6.57									9.03				
38,805	**Jelenia Góra Cieplice**							7.00									9.07				
41,457	Jelenia Góra Przemysłowa ▲							7.04									9.11				
43,208	**Jelenia Góra Zachodnia**							7.08									9.14				
46,464	Jelenia Góra Zabobrze 255	↓						7.13									9.19				
47,794	**Jelenia Góra** 255	p						7.17									9.22				
		o		⌇ **6.47**				7.20					8.52				9.27				
52,849	Wojanów			⌇ |				7.25					|				9.32				
56,602	Trzcińsko			⌇ |				7.29					|				9.35				
60,022	**Janowice Wielkie**			⌇ |				7.32					9.02				9.39				
65,725	Ciechanowice			⌇ |				7.37					|				9.44				
68,420	**Marciszów**	↓		⌇ |				7.40					9.09				9.47				
74,759	**Sędzisław** 247	p		⌇ **7.11**				7.49					9.18				9.55				
	Sędzisław *247*	*o*		⟨				*8.03*					⟨				*10.09*				
	Královec *247*	*p*		⟨				*8.30*					⟨				*10.37*				
	Královec *247*	*o*		⟨				*7.19*					⟨				*9.20*				
	Sędzisław *247*	*p*		⟨				*7.46*					⟨				*9.47*				
74,759	**Sędzisław** 247	o		⌇ **7.12**				7.51					9.18				9.56				
80,710	Witków Śląski			⌇ |				7.56					|				10.02				
85,250	Boguszów-Gorce Zachód			⌇ |				8.01					|				10.07				
88,089	**Boguszów-Gorce**	↓		⌇ |				8.04					9.29				10.10				
89,732	**Boguszów-Gorce Wschód**	p		⌇ |				8.05					|				10.12				
			1	2	3	4	5	6	7	8	9	10	11	12	13	14	15	16	17	18

km	Informacja o pociągu		1	2	3	4	5	6	7	8	9	10	11	12	13	14	15	16	17	18
				IC		D6		D60			D96		D6	D6		D60	D6		D64	
				I-66100							KD-60435								KD-66109	
				I-45101		KD-60774		KD-69232			KD-60434		KD-69110	KD-60776		KD-69234	KD-69112		KD-66108	
				1-2 ℝ							🛏 2						🛏 2		🛏 2	
				🚲 ✻ 2		♿ 🚲 ✻ Ⓓ		♿ 🚲 ✻			♿ 🚲 ✻		♿ 🚲 ✻	♿ 🚲 ✻ Ⓓ		♿ 🚲 ✻	♿ 🚲 ✻ ©		♿ 🚲 ✻ 1	
	Adršpach	*o*		⟨				⟨			z Kłodzka Miasta		⟨			⟨			z Kudowy-Zdroju przez Zagórze Śląskie	
	Meziměstí	*p*		⟨				⟨					⟨			⟨				
0	**MEZIMĚSTÍ** *(CZ)*	p		⟨				⟨					⟨			⟨				
1,938	*Granica Państwa*	↓		⟨				⟨					⟨			⟨				
6,468	**MIEROSZÓW**	p		⟨				⟨					⟨			⟨				
		o		⟨				⟨					⟨			⟨				
12,001	Unisław Śląski ▲			⟨				⟨					⟨			⟨				
13,861	Boguszów-Gorce Dzikowiec ▲	↓		⟨				⟨			z tab.		⟨			⟨				
16,766	**Boguszów-Gorce Wschód**	p		⟨				⟨			245		⟨			⟨				
89,732	**Boguszów-Gorce Wschód**	o		⋮ |				8.06			⟨		|			10.13				
94,690	**Wałbrzych Główny** 245	p		⋮ **7.29**				8.12			9.08		|			10.19				
		o		⋮ **7.30**				8.12			9.14		|			10.28	⋮ 10.47			
99,036	Wałbrzych Fabryczny			⋮ |				8.20			|		|			10.33	⋮ |			
102,152	**Wałbrzych Centrum**	↓		⋮ |				8.24			9.22		9.45			10.37	⋮ 10.55			
103,796	**Wałbrzych Miasto**	p		⋮ **7.42**				8.28			9.26			9.48			10.41	⋮ 10.59			
		o		⋮ **7.43**				8.29						9.49			10.42	⋮ 11.00		*z tab.*	
107,672	Wałbrzych Szczawienko			⋮ |				8.33						9.53			10.46	⋮ 11.04		*235*	
116,061	**Świebodzice**	↓		⋮ **7.56**				8.43						10.03			10.55	⋮ 11.13		⟨	
125,467	**Jaworzyna Śląska** 235	p		⋮ **8.03**				8.49						10.10			11.02	⋮ 11.20		11.52	
		o		⋮ **8.05**				8.50						10.11			11.03	⋮ 11.20		11.58	
130,990	**Żarów**			⋮ |				8.54						10.15			11.07	⋮ 11.24		12.03	
137,754	Imbramowice			⋮ |				8.59						|			11.11	⋮ |		|	
143,992	Mietków			⋮ |				9.04						|			11.16	⋮ |		|	
153,237	**Kąty Wrocławskie**			⋮ |		⋮ 8.40		9.11						10.29		⋮ 10.42		11.22	⋮ 11.39		12.18	
158,816	Sadowice Wrocławskie			⋮ |		⋮ 8.44		9.15						|		⋮ 10.46		11.26	⋮ |		|	
163,142	Smolec			⋮ |		⋮ 8.48		9.19						|		⋮ 10.50		11.30	⋮ |		|	
165,197	Mokronos Górny			⋮ |		⋮ 8.51		9.21						|		⋮ 10.53		11.32	⋮ |		|	
168,401	Wrocław Zachodni			⋮ |		⋮ 8.54		9.24						|		⋮ 10.56		11.35	⋮ |		|	
170,196	Wrocław Grabiszyn	↓		⋮ |		⋮ 8.57		9.27					10.40		⋮ 10.59		11.37	⋮ 11.52		12.29	
174,810	**WROCŁAW GŁÓWNY**	p		⋮ **8.36**		⋮ 9.04		9.33						10.46		⋮ 11.05		11.43	⋮ 11.59		12.36	
	Wrocław Główny 200, 220, 280	*o*		⋮ **9.00**																
	*Warszawa Centralna / Poznań Główny**	*p*		⋮ **10.29***																
	*Warszawa Wschodnia / Gdynia Główna**	*p*		⋮ **13.58***																

IC HEWELIUSZ

KD SPRINTER KSIĄŻ

KD SPRINTER SZTYGAR

KD SPRINTER BYSTRZYCA

1 na odcinku Kudowa-Zdrój - Kłodzko Miasto ZKA;
2 kursuje codziennie od 16.XII;
3 kursuje codziennie od 21.XII;

▲ **Przystanki na żądanie**: Górzyniec, Piechowice Dolne, Jelenia Góra Przemysłowa, Unisław Śląski, Boguszów-Gorce Dzikowiec
Zasady korzystania z przystanków na żądanie na str. 117

240

HARRACHOV *(CZ)* - SZKLARSKA PORĘBA - JELENIA GÓRA - WAŁBRZYCH - WROCŁAW
MEZIMĚSTÍ *(CZ)* - MIEROSZÓW

	Liberec	*o*	8.35				⌇ 9.35					⌇ 10.35								
	Harrachov	*p*	9.54				⌇ 10.52					⌇ 11.54								
			D61	D60			D61	*IC*				D61	D6			*IC*	D60	D60		*IC*
	Informacja o pociągu		KD-2654	KD-69236			KD-2656	I-61152				KD-2658	KD-69240			I-63106	KD-69114	R-67900		I-65100
			🚗 2	E 2			🚗 2	2 R				🚗 2	E 2			🚗 1-2 R	E 2	2		2 R
			♿🚲✻	♿🚲✻			♿🚲✻ 1	🚲✻ K				♿🚲✻ 1	♿🚲✻ Ⓓ			K	♿🚲✻ Ⓒ	♿🚲✻ Ⓓ		✻
km																				
0	**HARRACHOV** *(ČD)*	o	9.57				⌇ 10.57					⌇ 11.57								
1,171	*Granica Państwa*	↓	|				⌇ |					⌇ |							
6,616	**POLANA JAKUSZYCKA**	p	10.06				⌇ 11.06					⌇ 12.06								
		o	10.07				⌇ 11.07					⌇ 12.07								
13,247	Szklarska Poręba Huta	↓	10.17				⌇ 11.17					⌇ 12.17								
15,871	**Szklarska Poręba Górna**	p	10.22				⌇ 11.22					⌇ 12.22								
		o		10.33				**11.27**									⌇ 13.23	⌇ 13.21		
18,386	Szklarska Poręba Średnia			10.37				**11.32**									⌇ 13.27	⌇ 13.25		
21,508	Szklarska Poręba Dolna			10.42				**11.38**									⌇ 13.32	⌇ 13.31		
27,027	Górzyniec ▲			10.50				|								⌇ |	⌇ |		
30,993	**Piechowice**			10.56				**11.55**									⌇ 13.50	⌇ 13.50		
32,727	Piechowice Dolne ▲			10.58				|								⌇ |	⌇ |		
35,048	Jelenia Góra Sobieszów			11.01				|								⌇ 13.55	⌇ 13.55		
36,656	Jelenia Góra Orle			11.04				|								⌇ |	⌇ |		
38,805	**Jelenia Góra Cieplice**			11.08				**12.07**									⌇ 14.00	⌇ 14.00		
41,457	Jelenia Góra Przemysłowa ▲			11.12				|								⌇ |	⌇ |		
43,208	**Jelenia Góra Zachodnia**			11.15				|								⌇ |	⌇ |		
46,464	Jelenia Góra Zabobrze 255	↓		11.20				|								⌇ 14.12	⌇ 14.12		
47,794	**Jelenia Góra** 255	p		11.24				**12.19**									⌇ 14.15	⌇ 14.15		
		o		11.28				**12.21**					⌇ 13.08			**14.16**	⌇ 14.27	⌇ 14.23		**14.51**
52,849	Wojanów			11.33				|					⌇ 13.13			|	⌇ |	⌇ 14.29		|
56,602	Trzcińsko			11.37				|					⌇ 13.17			|	⌇ |	⌇ 14.32		|
60,022	**Janowice Wielkie**			11.40				|					⌇ 13.20			|	⌇ 14.37	⌇ 14.36		|
65,725	Ciechanowice			11.45				|					⌇ 13.25			|	⌇ |	⌇ 14.41		|
68,420	**Marciszów**	↓		11.48				|					⌇ 13.29			|	⌇ 14.45	⌇ 14.45		|
74,759	**Sędzisław** 247	p		11.57				**12.46**					⌇ 13.37			**14.41**	⌇ 14.53	⌇ 14.53		**15.16**
	Sędzisław *247*	*o*		*12.06*				⟨					⟨			*15.06*	*15.06*	*15.06*		⟨
	Královec *247*	*p*		*12.34*				⟨					⟨			*15.34*	*15.34*	*15.34*		⟨
	Královec *247*	*o*		*11.20*				⟨					⟨			*14.05*	*14.05*	*14.05*		⟨
	Sędzisław *247*	*p*		*11.47*				⟨					⟨			*14.32*	*14.32*	*14.32*		⟨
74,759	**Sędzisław** 247	o		11.57				**12.47**					⌇ 13.37			**14.42**	⌇ 14.54	⌇ 14.54		**15.17**
80,710	Witków Śląski			12.03				|					⌇ 13.43			|	⌇ |	⌇ 15.00		|
85,250	Boguszów-Gorce Zachód			12.08				|					⌇ 13.47			|	⌇ |	⌇ 15.05		|
88,089	**Boguszów-Gorce**	↓		12.11				|					⌇ 13.50			|	⌇ 15.05	⌇ 15.08		|
89,732	**Boguszów-Gorce Wschód**	p		12.13				|					⌇ 13.52			|	⌇ |	⌇ 15.10		|
			1	2	3	4	5	6	7	8	9	10	11	12	13	14	15	16	17	18

km	Informacja o pociągu		1	2	3	4	5	6	7	8	9	10	11	12	13	14	15	16	17	18
				D60				IC	D6		D6	D96	D6		D6	IC	D60	D60		IC
				KD-69236				I-61152	KD-69238		KD-66242	KD-66293 KD-66292	KD-69240		KD-69242	I-63106	KD-69114	R-67900 R-67901		I-65100 I-65101
				E 2				2 ®	E 2		E 2	2	E 2		E 2	1-2 ®	E 2	2		2 ®
								K	Ⓓ		Ⓒ		Ⓓ		Ⓓ	K	Ⓒ	Ⓓ		*
	Adršpach	*o*		〈				〈 IC ORZESZKOWA				z Jedliny-Zdroju	〈			〈 IC SZCZELINIEC	〈	〈		〈 IC POMORZANIN
	Meziměstí	*p*		〈				〈 K do Warszawy Centr.					〈			〈 przez Kłodzko Gł., Nysę		〈		〈
0	**MEZIMĚSTÍ** *(CZ)*	p		〈				〈					〈			〈	〈 SZKLARKA	〈 KAMIEŃCZYK		〈
1,938	*Granica Państwa*	↓		〈				〈					〈			〈	〈	〈		〈
6,468	**MIEROSZÓW**	p		〈				〈					〈			〈	〈	〈		〈
		o		〈				〈					〈			〈	〈	〈		〈
12,001	Unisław Śląski ▲			〈				〈					〈			〈	〈	〈		〈
13,861	Boguszów-Gorce Dzikowiec ▲	↓		〈				〈				z tab.	〈			〈	〈	〈		〈
16,766	**Boguszów-Gorce Wschód**	p		〈				〈				245	〈			〈	〈	〈		〈
89,732	**Boguszów-Gorce Wschód**	o		12.13				|				〈	⌇ 13.53			|	⌇ |	⌇ 15.11		|
94,690	**Wałbrzych Główny** 245	p		12.19				**13.04**				**13.55**	⌇ 13.58			**15.01**	⌇ |	⌇ 15.16		**15.34**
		o		12.20				**13.05**				**13.56**	⌇ 13.59			**15.05**	⌇ |	⌇ 15.17		**15.36**
99,036	Wałbrzych Fabryczny			12.25				|				〈	⌇ 14.03			〈	⌇ |	⌇ |		|
102,152	**Wałbrzych Centrum**	↓		12.30				|				〈	⌇ 14.08			*cd. tab.*	⌇ 15.21	⌇ 15.25		|
103,796	**Wałbrzych Miasto**	p		12.33				**13.16**				**14.08**	⌇ 14.11			*245*	⌇ 15.24	⌇ 15.29		**15.48**
		o		12.34				**13.17**	⌇ 13.27		⌇ 13.55		⌇ 14.13		⌇ 14.50		⌇ 15.26	⌇ 15.30		**15.49**
107,672	Wałbrzych Szczawienko			12.38				|	⌇ 13.32		⌇ 13.59		⌇ 14.17		⌇ 14.54		⌇ 15.30	⌇ 15.35		|
116,061	**Świebodzice**	↓		12.48				**13.30**	⌇ 13.42		⌇ 14.09		⌇ 14.28		⌇ 15.04		⌇ 15.40	⌇ 15.45		**16.02**
125,467	**Jaworzyna Śląska** 235	p		12.55				**13.37**	⌇ 13.48		⌇ 14.15		⌇ 14.35		⌇ 15.10		⌇ 15.46	⌇ 15.52		**16.09**
		o		12.56				**13.38**	⌇ 13.49		⌇ 14.16		⌇ 14.38		⌇ 15.11		⌇ 15.47	⌇ 15.54		**16.10**
130,990	**Żarów**			13.00				|	⌇ 13.53		⌇ 14.20		⌇ 14.42		⌇ 15.16		⌇ 15.51	⌇ 15.58		|
137,754	Imbramowice			13.05				|	⌇ 13.59		⌇ 14.26		⌇ 14.48		⌇ 15.21		⌇ |	⌇ |		|
143,992	Mietków			13.10				|	⌇ 14.04		⌇ 14.31		⌇ 14.53		⌇ 15.26		⌇ |	⌇ |		|
153,237	**Kąty Wrocławskie**			13.17				|	⌇ 14.10		⌇ 14.37		⌇ 15.00		⌇ 15.32		⌇ 16.06	⌇ 16.14		|
158,816	Sadowice Wrocławskie			13.21				|	⌇ 14.14		⌇ 14.42		⌇ 15.04		⌇ 15.36		⌇ |	⌇ |		|
163,142	Smolec			13.26				|	⌇ 14.18		⌇ 14.46		⌇ 15.09		⌇ 15.40		⌇ |	⌇ |		|
165,197	Mokronos Górny			13.28				|	⌇ 14.20		⌇ 14.48		⌇ 15.12		⌇ 15.43		⌇ |	⌇ |		|
168,401	Wrocław Zachodni			13.31				|	⌇ 14.23		⌇ 14.51		⌇ 15.15		⌇ 15.46		⌇ |	⌇ |		|
170,196	Wrocław Grabiszyn	↓		13.34				|	⌇ 14.25		⌇ 14.54		⌇ 15.17		⌇ 15.48		⌇ 16.17	⌇ 16.26		|
174,810	**WROCŁAW GŁÓWNY**	p		13.40				**14.10**	⌇ 14.32		⌇ 15.01		⌇ 15.24		⌇ 15.55		⌇ 16.23	⌇ 16.33		**16.42**
	Wrocław Główny *200, 220, 280*	*o*						**14.34**										⌇ 16.50		**17.02**
	*Warszawa Centralna / Poznań Główny**	*p*						**19.09**										⌇ 19.53		**18.35***
	*Warszawa Wschodnia / Gdynia Główna**	*p*						**19.21**												**22.08***

1 kursuje codziennie od 21.XII;

Zastępcza Komunikacja Autobusowa
Lokalizacje przystanków ZKA na str. 91

▲ **Przystanki na żądanie**: Górzyniec, Piechowice Dolne, Jelenia Góra Przemysłowa, Unisław Śląski, Boguszów-Gorce Dzikowiec
Zasady korzystania z przystanków na żądanie na str. 117

240

HARRACHOV *(CZ)* - SZKLARSKA PORĘBA - JELENIA GÓRA - WAŁBRZYCH - WROCŁAW
MEZIMĚSTÍ *(CZ)* - MIEROSZÓW

	Liberec	*o*		12.35					⌇ 13.35					⌇ 14.35				⌇ 15.35		
	Harrachov	*p*		13.54					⌇ 14.52					⌇ 15.54				⌇ 16.54		
				D61	D60		*IC*		D61	D6			D60	D61	D60			D61	D60	
	Informacja o pociągu			KD-2660 🚗 2 ♿🚲✻	KD-69246 E 2 ♿🚲✻		I-61150 1-2 Ⓡ 🚲✻ K ©		KD-2662 🚗 2 ♿🚲✻ 1	KD-69248 E 2 ♿🚲✻			R-67106 2 ♿🚲✻ ©	KD-2664 🚗 2 ♿🚲✻ 4	KD-66250 E 2 ♿🚲✻			KD-2666 🚗 2 ♿🚲✻ 1	KD-69122 E 2 ♿🚲✻ ©	
km																				
0	**HARRACHOV** *(ČD)*	o		13.57					⌇ 14.57					⌇ 15.57				⌇ 16.57		
1,171	*Granica Państwa*	↓		|					⌇ |					⌇ |				⌇ |		
6,616	**POLANA JAKUSZYCKA**	p		14.06					⌇ 15.06					⌇ 16.06				⌇ 17.06		
		o		14.07					⌇ 15.07					⌇ 16.07				⌇ 17.07		
13,247	Szklarska Poręba Huta	↓		14.17					⌇ 15.17					⌇ 16.17				⌇ 17.17		
15,871	**Szklarska Poręba Górna**	p		14.22					⌇ 15.22					⌇ 16.22				⌇ 17.22		
		o			14.27		⌇ **14.51**						⌇ 16.19		16.43				⌇ 17.37	
18,386	Szklarska Poręba Średnia				14.31		⌇ **14.56**						⌇ 16.23		16.47				⌇ 17.41	
21,508	Szklarska Poręba Dolna				14.36		⌇ **15.01**						⌇ 16.28		16.52				⌇ 17.46	
27,027	Górzyniec ▲				14.44		⌇ |						⌇ |		16.59				⌇ |	
30,993	**Piechowice**				14.50		⌇ **15.15**						⌇ 16.41		17.05				⌇ 18.04	
32,727	Piechowice Dolne ▲				14.52		⌇ |						⌇ |		17.08				⌇ |	
35,048	Jelenia Góra Sobieszów				14.56		⌇ |						⌇ 16.51		17.11				⌇ 18.09	
36,656	Jelenia Góra Orle				14.59		⌇ |						⌇ |		17.14				⌇ |	
38,805	**Jelenia Góra Cieplice**				15.03		⌇ **15.25**						⌇ 16.56		17.17				⌇ 18.14	
41,457	Jelenia Góra Przemysłowa ▲				15.07		⌇ |						⌇ |		17.21				⌇ |	
43,208	**Jelenia Góra Zachodnia**				15.10		⌇ |						⌇ |		17.25				⌇ |	
46,464	Jelenia Góra Zabobrze 255	↓			15.15		⌇ |						⌇ 17.07		17.30				⌇ 18.25	
47,794	**Jelenia Góra** 255	p			15.19		⌇ **15.43**						⌇ 17.09		17.32				⌇ 18.28	
		o			15.31		⌇ **16.02**			16.29			⌇ 17.11		17.33				⌇ 18.35	
52,849	Wojanów				15.36		⌇ |			16.34			⌇ |		17.39				⌇ |	
56,602	Trzcińsko				15.40		⌇ |			16.37			⌇ |		17.42				⌇ |	
60,022	**Janowice Wielkie**				15.43		⌇ |			16.41			⌇ 17.21		17.45				⌇ 18.44	
65,725	Ciechanowice				15.49		⌇ |			16.46			⌇ |		17.51				⌇ |	
68,420	**Marciszów**	↓			15.52		⌇ |			16.49			⌇ 17.29		17.54				⌇ 18.52	
74,759	**Sędzisław** 247	p			16.00		⌇ **16.26**			16.57			⌇ 17.37		18.02				⌇ 19.00	
	Sędzisław *247*	*o*			⟨		⟨			*17.06*			⟨		⟨				*19.15*	
	Královec *247*	*p*			⟨		⟨			*17.33*			⟨		⟨				*19.42*	
	Královec *247*	*o*			⟨		⟨			*16.20*			⟨		⟨				*18.29*	
	Sędzisław *247*	*p*			⟨		⟨			*16.47*			⟨		⟨				*18.56*	
74,759	**Sędzisław** 247	o			16.00		⌇ **16.27**			16.57			⌇ 17.38		18.02				⌇ 19.01	
80,710	Witków Śląski				16.06		⌇ |			17.03			⌇ |		18.08				⌇ |	
85,250	Boguszów-Gorce Zachód				16.10		⌇ |			17.07			⌇ |		18.12				⌇ |	
88,089	**Boguszów-Gorce**	↓			16.13		⌇ |			17.10			⌇ 17.49		18.15				⌇ 19.12	
89,732	**Boguszów-Gorce Wschód**	p			16.15		⌇ |			17.12			⌇ |		18.17				⌇ |	
			1	2	3	4	5	6	7	8	9	10	11	12	13	14	15	16	17	18

km	Informacja o pociągu		1	2	3	4	5	6	7	8	9	10	11	12	13	14	15	16	17	18
			D6		D60	D6	IC			D6			D60	D64	D60		D6	D6	D60	
			KD-69244		KD-69246	KD-69116	I-61150			KD-69248			R-67106 R-67107	KD-66111 KD-66110	KD-66250		KD-69118	KD-69120	KD-69122	
			E 2		E 2	E 2	1-2 R			E 2			2	2	E 2		E 2	E 2	E 2	
			Ⓓ			Ⓓ	K Ⓒ						Ⓒ 2	Ⓒ			3	Ⓓ	Ⓒ	
	Adršpach	o			〈		〈			〈			〈		〈				〈	
	Meziměstí	p			〈		〈			〈			〈		〈				〈	
0	**MEZIMĚSTÍ** *(CZ)*	p			〈		〈			〈			〈		〈				〈	
1,938	*Granica Państwa*	↓			〈		〈			〈			〈		〈				〈	
6,468	**MIEROSZÓW**	p			〈		〈			〈			〈		〈				〈	
		o			〈		〈			〈			〈		〈				〈	
12,001	Unisław Śląski ▲				〈		〈			〈			〈		〈				〈	
13,861	Boguszów-Gorce Dzikowiec ▲	↓			〈		〈			〈			〈		〈				〈	
16,766	**Boguszów-Gorce Wschód**	p			〈		〈			〈			〈		〈				〈	
89,732	**Boguszów-Gorce Wschód**	o			16.15		⌇ |		17.13			⌇ |		18.17				⌇ |	
94,690	**Wałbrzych Główny** 245	p			16.21		⌇ **16.45**			17.18			⌇ 17.57		18.23				⌇ |	
		o			16.22		⌇ **16.47**			17.19			⌇ 17.57		18.24			⌇ 19.18	⌇ |	
99,036	Wałbrzych Fabryczny				16.26		⌇ |			17.23			⌇ |		18.28			⌇ |	⌇ |	
102,152	**Wałbrzych Centrum**	↓			16.31		⌇ |			17.28			⌇ 18.06		18.33			⌇ 19.27	⌇ 19.27	
103,796	**Wałbrzych Miasto**	p			16.34		⌇ **16.58**			17.31			⌇ 18.09		18.36			⌇ 19.30	⌇ 19.30	
		o	⌇ 16.00		16.35	⌇ 16.55	⌇ **17.00**			17.32			⌇ 18.10	*z tab.*	18.38		⌇ 19.15	⌇ 19.31	⌇ 19.31	
107,672	Wałbrzych Szczawienko		⌇ 16.04		16.40	⌇ 17.00	⌇ |			17.37			⌇ 18.14	*235*	18.43		⌇ 19.19	⌇ 19.35	⌇ 19.35	
116,061	**Świebodzice**	↓	⌇ 16.14		16.49	⌇ 17.10	⌇ **17.14**			17.46			⌇ 18.24	〈	18.53		⌇ 19.29	⌇ 19.45	⌇ 19.45	
125,467	**Jaworzyna Śląska** 235	p	⌇ 16.20		16.56	⌇ 17.16	⌇ **17.21**			17.53			⌇ 18.32	⌇ 18.43	19.01		⌇ 19.35	⌇ 19.52	⌇ 19.52	
		o	⌇ 16.21		16.57	⌇ 17.17	⌇ **17.23**			17.54			⌇ 18.33	⌇ 18.49	19.02		⌇ 19.36	⌇ 19.53	⌇ 19.53	
130,990	**Żarów**		⌇ 16.25		17.02	⌇ 17.21	⌇ |			17.58			⌇ 18.37	⌇ 18.54	19.06		⌇ 19.41	⌇ 19.57	⌇ 19.57	
137,754	Imbramowice		⌇ 16.30		17.08	⌇ |	⌇ |			18.04			⌇ |	⌇ |	19.11		⌇ |	⌇ |	⌇ |	
143,992	Mietków		⌇ 16.35		17.14	⌇ |	⌇ |			18.09			2 18.46	⌇ |	19.16		⌇ |	⌇ |	⌇ |	
153,237	**Kąty Wrocławskie**		⌇ 16.42		17.21	⌇ 17.36	⌇ |			18.15			⌇ 18.54	⌇ 19.08	19.22		⌇ 19.56	⌇ 20.11	⌇ 20.11	
158,816	Sadowice Wrocławskie		⌇ 16.46		17.25	⌇ |	⌇ |			18.20			⌇ |	⌇ |	19.27		⌇ |	⌇ |	⌇ |	
163,142	Smolec		⌇ 16.50		17.29	⌇ |	⌇ |			18.24			2 19.01	⌇ |	19.31		⌇ |	⌇ |	⌇ |	
165,197	Mokronos Górny		⌇ 16.52		17.31	⌇ |	⌇ |			18.28			⌇ |	⌇ |	19.33		⌇ |	⌇ |	⌇ |	
168,401	Wrocław Zachodni		⌇ 16.55		17.34	⌇ |	⌇ |			18.31			⌇ |	⌇ |	19.36		⌇ |	⌇ |	⌇ |	
170,196	Wrocław Grabiszyn	↓	⌇ 16.58		17.37	⌇ 17.47	⌇ |			18.35			⌇ 19.07	⌇ 19.19	19.38		⌇ 20.06	⌇ 20.22	⌇ 20.22	
174,810	**WROCŁAW GŁÓWNY**	p	⌇ 17.05		17.43	⌇ 17.54	⌇ **17.55**			18.42			⌇ 19.14	⌇ 19.26	19.45		⌇ 20.13	⌇ 20.28	⌇ 20.28	
	Wrocław Główny 200, 220, 280	o					⌇ **18.20**						⌇ 19.35							
	*Warszawa Centralna / Poznań Główny**	p					⌇ **22.55**						⌇ 21.46*							
	*Warszawa Wschodnia / Gdynia Główna**	p					⌇ **23.06**													

IC ŚNIEŻKA — *K do Warszawy Centr.*

KD SPRINTER CHEŁMIEC

KD SPRINTER KAMIEŃCZYK — **KD SPRINTER GRODNO** — *z Kłodzka Gł. przez Zagórze Śląskie*

KD SPRINTER ANTRACYT — **KD SPRINTER SZRENICA**

KD SPRINTER GÓRNIK

1 kursuje codziennie w okresie 21.XII - 6.I, a od 11.I w Ⓒ oraz 15.XII;
2 postoje w Mietkowie i Smolcu tylko do 29.XII;
3 kursuje w ⑤ i ⑥ oraz 24, 25, 31.XII, 5.I;
4 kursuje codziennie od 21.XII;

▲ **Przystanki na żądanie**: Górzyniec, Piechowice Dolne, Jelenia Góra Przemysłowa, Unisław Śląski, Boguszów-Gorce Dzikowiec
Zasady korzystania z przystanków na żądanie na str. 117

240

HARRACHOV *(CZ)* - SZKLARSKA PORĘBA - JELENIA GÓRA - WAŁBRZYCH - WROCŁAW
MEZIMĚSTÍ *(CZ)* - MIEROSZÓW

km																				
	Liberec	*o*				16.35								18.35							
	Harrachov	*p*				17.54								19.54							
	Informacja o pociągu					D61	D60							D61	IC		D60	D60	D6		
						KD-2668	KD-66216							KD-2670	I-61190		KD-66254	KD-69124	KD-66226		
						2	E 2							2	2 R		E 2	E 2	2		
														2	K		Ⓓ	Ⓒ			
0	**HARRACHOV** *(ČD)*	o				17.57								19.57							
1,171	*Granica Państwa*	↓				|							|							
6,616	**POLANA JAKUSZYCKA**	p				18.06								20.06							
		o				18.07								20.07							
13,247	Szklarska Poręba Huta	↓				18.17								20.17							
15,871	**Szklarska Poręba Górna**	p				18.22								20.22							
		o					18.46								20.27		20.52	20.52			
18,386	Szklarska Poręba Średnia						18.50								20.31		20.56	20.56			
21,508	Szklarska Poręba Dolna						18.55								20.37		21.01	21.01			
27,027	Górzyniec ▲						19.03								|		21.09	21.09			
30,993	**Piechowice**						19.09								20.51		21.15	21.15			
32,727	Piechowice Dolne ▲						19.11								|		21.18	21.18			
35,048	Jelenia Góra Sobieszów						19.14								|		21.21	21.21			
36,656	Jelenia Góra Orle						19.17								|		21.24	21.24			
38,805	**Jelenia Góra Cieplice**						19.21								21.01		21.27	21.27			
41,457	Jelenia Góra Przemysłowa ▲						19.25								|		21.32	21.32			
43,208	**Jelenia Góra Zachodnia**						19.28								|		21.35	21.35			
46,464	Jelenia Góra Zabobrze	255 ↓					19.33								|		21.40	21.40			
47,794	**Jelenia Góra**	255 p					19.36								21.13		21.43	21.43			
		o					19.46								21.22			21.44	21.51		
52,849	Wojanów						19.51								|			|	21.57		
56,602	Trzcińsko						19.54								|			|	22.01		
60,022	**Janowice Wielkie**						19.58								|			21.53	22.05		
65,725	Ciechanowice						20.03								|			|	22.10		
68,420	**Marciszów**	↓					20.06								|			22.00	22.14		
74,759	**Sędzisław**	247 p					20.14								21.48			22.08	22.22		
	Sędzisław	*247 o*					⟨								⟨			⟨	⟨		
	Královec	*247 p*					⟨								⟨			⟨	⟨		
	Královec	*247 o*					⟨								⟨			⟨	⟨		
	Sędzisław	*247 p*					⟨								⟨			⟨	⟨		
74,759	**Sędzisław**	247 o					20.15								21.49			22.09	22.23		
80,710	Witków Śląski						20.20								|			|	22.28		
85,250	Boguszów-Gorce Zachód						20.26								|			|	22.33		
88,089	**Boguszów-Gorce**	↓					20.30								|			22.20	22.36		
89,732	**Boguszów-Gorce Wschód**	p					20.33								|			|	22.39		
			1	2	3	4	5	6	7	8	9	10	11	12	13	14	15	16	17	18

km	Informacja o pociągu		1	2	3	4	5	6	7	8	9	10	11	12	13	14	15	16	17	18
			D6	D40			D60							IC	IC	D96	D60	D6	D6	
				KD-69213										I-61190		KD-66295				
			KD-60778	KD-69212			KD-66216							I-61191	I-65007	KD-66294	KD-69124	KD-66226	KD-69126	
			E 2	2			E 2							2 ®	2 ®	2	E 2	2	E 2	
			Ⓓ											K 1		Ⓒ	Ⓒ		Ⓓ	
	Adršpach	*o*					⟨							⟨		*z Jediny-Zdroju*	⟨	⟨		
	Meziměstí	*p*					⟨							⟨			⟨	⟨		
0	**MEZIMĚSTÍ** *(CZ)*	p					⟨							⟨			⟨	⟨		
1,938	*Granica Państwa*	↓					⟨							⟨			⟨	⟨		
6,468	**MIEROSZÓW**	p					⟨							⟨			⟨	⟨		
		o					⟨							⟨			⟨	⟨		
12,001	Unisław Śląski ▲						⟨							⟨			⟨	⟨		
13,861	Boguszów-Gorce Dzikowiec ▲	↓					⟨							⟨			⟨	⟨		
16,766	**Boguszów-Gorce Wschód**	p					⟨							⟨			⟨	⟨		
89,732	**Boguszów-Gorce Wschód**	o					20.34							|		⟨	|	22.39		
94,690	**Wałbrzych Główny** 245	p					20.39							22.07		22.22	|	22.46		
		o					20.41							22.08		22.23	|		22.51	
99,036	Wałbrzych Fabryczny						20.47							|		⟨	|		|	
102,152	**Wałbrzych Centrum**	↓					20.51							|		⟨	22.35		22.59	
103,796	**Wałbrzych Miasto**	p					20.55							22.19		22.33	22.39		23.03	
		o					21.00							22.21			22.40		23.04	
107,672	Wałbrzych Szczawienko						21.04							|			22.44		23.08	
116,061	**Świebodzice**	↓					21.14							22.34			22.54		23.17	
125,467	**Jaworzyna Śląska** 235	p					21.21							22.41			23.01		23.24	
		o					21.23							22.42			23.02		23.24	
130,990	**Żarów**						21.27							|			23.06		23.29	
137,754	Imbramowice						21.32							|			|		|	
143,992	Mietków						21.37							|			|		|	
153,237	**Kąty Wrocławskie**						21.44							|			23.21		23.42	
158,816	Sadowice Wrocławskie						21.48							|			|		|	
163,142	Smolec						21.52							|			|		|	
165,197	Mokronos Górny						21.55							|			|		|	
168,401	Wrocław Zachodni						21.58							|			|		|	
170,196	Wrocław Grabiszyn	↓					22.01							|			23.31		23.53	
174,810	**WROCŁAW GŁÓWNY**	p					22.07							23.15			23.38		24.00	
	Wrocław Główny 200, 220, 280	*o*												0.02	23.50					
	*Warszawa Centralna / Poznań Główny**	*p*												4.45	1.21*					
	*Warszawa Wschodnia / Gdynia Główna**	*p*												4.56	5.20*					

WIELKA SOWA *z Bielawy Zachodniej* — *z tab. 235*

IC KARKONOSZE *K do Warszawy Centr.*

IC KARKONOSZE / BALTIC EXPRESS *Szklarska Poręba Górna - Gdynia Główna*

KD SPRINTER CHYBOTEK — *z tab. 245*

KD SPRINTER TRÓJGARB

1 kursuje od 21.XII codziennie oprócz 24, 31.XII;

Zastępcza Komunikacja Autobusowa
Lokalizacje przystanków ZKA na str. 91

▲ **Przystanki na żądanie**: Górzyniec, Piechowice Dolne, Jelenia Góra Przemysłowa, Unisław Śląski, Boguszów-Gorce Dzikowiec
Zasady korzystania z przystanków na żądanie na str. 117

245 KŁODZKO - WAŁBRZYCH

km																			
	*Kudowa-Zdrój / Kraków Główny**	*230 o*												8.55			**6.44***		
	Kłodzko Miasto	*230 o*		*5.32*				7.51						9.56			**11.44**		
	Kłodzko Główne	*230 p*		*5.34*				7.53						9.58			**11.47**		
	Informacja o pociągu			**D96**	**D64**			**D96**	**D64**			**D96**		**D96/64**			***IC***		**D96**
				KD-60431	KD-66941			KD-60434	KD-66943					KD-66108			**I-36106**		KD-66293
				KD-60430	KD-66940			KD-60435	KD-66942			KD-66441		KD-66109			**I-36107**		KD-66292
				2	2			2	2			2		2			1-2 R		
				♿🚲✻	♿🚲✻ Ⓓ			♿🚲✻	♿🚲✻			♿🚲✻ Ⓒ		♿🚲✻ 1			2		
0	**KŁODZKO GŁÓWNE**	230 o		5.40				7.54						10.07			**11.58**		
4,615	Bierkowice ▲			5.45				7.59						|			|		
7,610	Gorzuchów Kłodzki ▲			5.48				8.03						|			|		
14,067	Ścinawka Średnia			5.54				8.08						10.20			|		
21,664	**Nowa Ruda**			6.02				8.17						10.30			**12.19**		
23,836	Nowa Ruda Przedmieście ▲			6.06				8.21						|			|		
27,075	Nowa Ruda Zdrojowisko ▲			6.14				8.28						10.41			|		
29,417	Ludwikowice Kłodzkie			6.19				8.34						10.47			|		
33,189	Świerki Dolne			6.24				8.38						10.52			|		
35,210	Bartnica			6.26				8.41						10.55			|		
40,110	Głuszyca Górna	▼		6.32				8.46						11.00			|		
42,263	**Głuszyca**	p		6.34				8.49						11.03			|		
		o		6.39	⌇ 6.49			8.49	8.59			⌇ 10.24		11.04			|		
45,036	**Jedlina-Zdrój**	223 p		6.43	⌇ 6.53			8.53	9.03			⌇ 10.28		11.08			**12.49**		
	Jedlina-Zdrój	*223 o*		⟨	⌇ 6.53			⟨	9.06			⟨		11.08			⟨		
	Świdnica Miasto	*223, 235 p*		⟨	⌇ 7.23			⟨	9.36			⟨		11.39			⟨		
	Jaworzyna Śląska	*223, 235, 240 p*		⟨	⌇ 7.36			⟨	9.49			⟨		11.52			⟨		
	*Wrocław Główny / Legnica**	*223, 240 p*		⟨				⟨	10.47*			⟨		12.36			⟨		
45,036	**Jedlina-Zdrój**	223 o		6.43				9.00				⌇ 10.28					**12.50**		**13.39**
47,727	Jedlina-Zdrój Borowa ▲	↓		6.47				9.03				⌇ 10.31					|		**13.45**
50,990	**WAŁBRZYCH GŁÓWNY**	240 p		6.52				9.08				⌇ 10.37					**12.58**		**13.55**
	Wałbrzych Główny	*240 o*		6.58				9.14				⌇ *10.47*					***13.05***		**13.56**
	Wałbrzych Miasto	*240 p*		7.10				9.26				⌇ *10.59*					***13.16***		**14.08**
	Wałbrzych Główny	*240 o*		⌇ *7.36*				⌇ *9.42*				*10.42*					**12.59**		*14.33*
	Jelenia Góra	*240 p*		⌇ *8.29*				⌇ *10.35*				*11.28*					**13.46**		*15.25*

SZCZELINIEC IC

1 ***KD SPRINTER BYSTRZYCA*** (do 30.I na odcinku Kudowa-Zdrój - Kłodzko Miasto ZKA, Kudowa-Zdrój odj. 8.45);
2 od 2.III Kraków Główny odj. 6.32;

Zastępcza Komunikacja Autobusowa
Lokalizacje przystanków ZKA na str. 91

▲ **Przystanki na żądanie**: Bierkowice, Gorzuchów Kłodzki Nowa Ruda Przedmieście, Nowa Ruda Zdrojowisko, Jedlina Górna
Zasady korzystania z przystanków na żądanie na str. 117

245 KŁODZKO - WAŁBRZYCH

km																			
	*Kudowa-Zdrój / Kraków Główny**	*230 o*						15.43							14.56*				
	Kłodzko Miasto	*230 o*		14.43				17.00	17.00					19.12	⟨				
	Kłodzko Główne	*230 p*		14.45				17.02	17.02					19.14	19.28				
	Informacja o pociągu			D96 KD-66322 KD-66323 2	D64 KD-66945 KD-66944 2			D96 KD-60438 KD-60439 2 Ⓓ 1	D96/64 KD-66110 KD-66111 2 Ⓒ 3	D96 KD-66443 2 Ⓒ	D64 KD-66947 KD-66946 2 Ⓓ		D64 KD-66949 KD-66948 2 Ⓒ		D96 KD-60444 KD-60445 2 4	IC I-36103 1-2 R 2			D96 KD-66295 KD-66294 Ⓒ	
0	**KŁODZKO GŁÓWNE**	230 o		14.46				17.03	17.03						19.17	19.40				
4,615	Bierkowice ▲			14.51				17.08	17.08						19.22	|				
7,610	Gorzuchów Kłodzki ▲			14.54				17.11	17.11						19.25	|				
14,067	Ścinawka Średnia			15.00				17.17	17.17						19.31	|				
21,664	**Nowa Ruda**			15.08				17.25	17.25						19.39	20.01				
23,836	Nowa Ruda Przedmieście ▲			15.12				17.29	17.29						19.43	|				
27,075	Nowa Ruda Zdrojowisko ▲			15.20				17.36	17.36						19.51	| SUDETY				
29,417	Ludwikowice Kłodzkie			15.25				17.41	17.41						19.56	| IC				
33,189	Świerki Dolne			15.30				17.46	17.46						20.00	|				
35,210	Bartnica			15.32				17.48	17.48						20.03	|				
40,110	Głuszyca Górna	↓		15.37				17.53	17.53						20.08	|				
42,263	**Głuszyca**	p		15.40				17.56	17.56						20.10	|				
		o		15.41	16.04			17.56	17.56	18.06	18.24		19.20		20.11	|				
45,036	**Jedlina-Zdrój**	223 p		15.45	16.08			17.59	17.59	18.10	18.28		19.24		20.15	20.31				
	Jedlina-Zdrój	*223 o*		⟨	16.08			⟨	18.00	⟨	18.28		19.24		*20.21*	⟨				
	Świdnica Miasto	*223, 235 p*		⟨	16.38			⟨	18.30	⟨	18.58		19.54		*20.51*	⟨				
	Jaworzyna Śląska	*223, 235, 240 p*		⟨	16.51			⟨	18.43	⟨	19.11		20.07		*21.04*	⟨				
	*Wrocław Główny / Legnica**	*223, 240 p*		⟨				⟨	19.26	⟨						⟨				
45,036	**Jedlina-Zdrój**	223 o		15.54				18.00		18.10					20.15	20.32			22.06	
47,727	Jedlina-Zdrój Borowa ▲	↓		15.57				18.03		18.13					20.19	|			22.12	
50,990	**WAŁBRZYCH GŁÓWNY**	240 p		16.03				18.09		18.19					20.24	20.40			22.22	
	Wałbrzych Główny	*240 o*		*16.22*				*18.24*		*18.24*					*20.41*	*22.08*			22.23	
	Wałbrzych Miasto	*240 p*		*16.34*				*18.36*		*18.36*					*20.55*	*22.19*			22.33	
	Wałbrzych Główny	*240 o*		*16.39*				*18.52*		*18.52*					20.24	20.47			*22.55*	
	Jelenia Góra	*240 p*		*17.30*				*19.36*		*19.36*					21.11	21.32			*23.48*	

1 do 30.I na odcinku Kudowa-Zdrój - Kłodzko Miasto ZKA (Kudowa-Zdrój odj. 15.37);
2 kursuje codziennie do 23.XII;
3 ***KD SPRINTER GRODNO***;
4 ***BOROWA***;

Zastępcza Komunikacja Autobusowa
Lokalizacje przystanków ZKA na str. 91

▲ **Przystanki na żądanie**: Bierkowice, Gorzuchów Kłodzki Nowa Ruda Przedmieście, Nowa Ruda Zdrojowisko, Jedlina Górna
Zasady korzystania z przystanków na żądanie na str. 117

245 WAŁBRZYCH - KŁODZKO

km																			
	Jelenia Góra	*240 o*	5.15		5.26					*7.20*				*9.27*					*11.28*	
	Wałbrzych Główny	*240 p*	5.59		6.12					*8.12*				*10.19*					*12.19*	
	Wałbrzych Miasto	*240 o*	*5.44*		*6.06*					8.30				*10.20*					**13.01**	
	Wałbrzych Główny	*240 p*	*5.57*		*6.19*					8.43				*10.34*					**13.11**	
	Informacja o pociągu		*IC*	D64	D96				D64	D96			D64	D96					D96	D64/96
				KD-66901	KD-60402				KD-66903	KD-60407/6			KD-66103	KD-60412/3					KD-66291	KD-66105
			I-63102	KD-66900	KD-60403				KD-66902	KD-60409/8			KD-66102	KD-60410/1					KD-66290	KD-66104
			1-2 R	2	2				2	2			2	2						2
			K 3	Ⓓ	4					1			©							2
0	**WAŁBRZYCH GŁÓWNY**	240 o	6.05		6.25					8.49				10.47					**13.12**	
3,263	Jedlina-Zdrój Borowa ▲	↓	|		6.29					8.54				10.52					**13.21**	
5,954	**Jedlina-Zdrój**	223 p	6.12		6.33					8.58				10.55					**13.28**	
	*Wrocław Główny / Legnica**	*223, 240 o*	⟨		⟨					⟨			8.38	⟨						12.08
	Jaworzyna Śląska	*223, 235, 240 o*	⟨	5.37	⟨				7.55	⟨			9.25	⟨						12.50
	Świdnica Miasto	*223, 235 o*	⟨	5.50	⟨				8.08	⟨			9.38	⟨						13.03
	Jedlina-Zdrój	*223 p*	⟨	6.22	⟨				8.40	⟨			10.08	⟨						13.34
5,954	**Jedlina-Zdrój**	223 o	6.13	6.22	6.33				8.40	9.06			10.09	10.55						13.34
8,727	**Głuszyca**	p	|	6.27	6.37				8.45	9.10			10.14	10.59						13.39
		o	|		6.37					9.10				11.00						13.39
10,880	Głuszyca Górna		|		6.40					9.13				11.04						13.42
15,780	Bartnica		|		6.45					9.18				11.09						13.46
17,801	Świerki Dolne		|		6.48					9.21				11.11						13.49
21,573	Ludwikowice Kłodzkie		|		6.52					9.26				11.15						13.53
23,915	Nowa Ruda Zdrojowisko ▲		|		6.57					9.31				11.21						13.59
27,154	Nowa Ruda Przedmieście ▲		|		7.05					9.39				11.28						|
29,326	**Nowa Ruda**		6.45		7.08					9.43				11.33						14.09
36,923	Ścinawka Średnia		|		7.16					9.51				11.41						14.17
43,380	Gorzuchów Kłodzki ▲		|		7.21					9.56				11.46						|
46,375	Bierkowice ▲	↓	|		7.24					10.00				11.50						|
50,990	**KŁODZKO GŁÓWNE**	230 p	7.03		7.29					10.05				11.56						14.28
	Kłodzko Główne	*230 o*	7.13		7.30					10.05				11.57						14.29
	Kłodzko Miasto	*230 p*	⟨		7.33					10.08				12.00						14.31
	*Kudowa-Zdrój / Kraków Główny**	*230 p*	11.49*							11.13										15.36

SUDETY IC

KD SPRINTER CHARLOTTA

1 do Kłodzka Miasta kursuje codziennie, a do Kudowy-Zdroju w Ⓓ (do 30.I na odcinku Kłodzko Miasto - Kudowa-Zdrój ZKA, Kudowa-Zdrój przyj. 11.16);
2 ***KD SPRINTER BYSTRZYCA*** (do 30.I na odcinku Kłodzko Miasto - Kudowa-Zdrój ZKA, Kudowa-Zdrój przyj. 15.37);
3 kursuje 16 - 23.XII;
4 ***BOROWA***;

Zastępcza Komunikacja Autobusowa
Lokalizacje przystanków ZKA na str. 91

▲ **Przystanki na żądanie**: Jedlina Górna, Nowa Ruda Zdrojowisko, Nowa Ruda Przedmieście, Gorzuchów Kłodzki, Bierkowice
Zasady korzystania z przystanków na żądanie na str. 117

245 WAŁBRZYCH - KŁODZKO

km																			
	Jelenia Góra	*240*	*o*		**14.16**			*15.31*					*17.33*					*19.46*	*19.46*		
	Wałbrzych Główny	*240*	*p*		**15.01**			*16.21*					*18.23*					*20.39*	*20.39*		
	Wałbrzych Miasto	*240*	*o*		*14.13*			*16.13*					*18.38*					*20.34*	**21.15**		
	Wałbrzych Główny	*240*	*p*		*14.28*			*16.27*					*18.51*					*20.49*	**21.25**		
	Informacja o pociągu				*IC*	D64		D96		D64			D96						D96	D64/96	
					I-63106	KD-60841		KD-6048		KD-66905									KD-66297	KD-66107	
					I-63107	KD-60840		KD-60419		KD-66904			KD-66444					KD-60420	KD-66296	KD-66106	
					1-2 R	2		2		2			2					2		2	
					K								©					Ⓓ	©	© 1	
0	**WAŁBRZYCH GŁÓWNY**	240	o		**15.05**			16.37					18.57					21.00	**21.28**		
3,263	Jedlina-Zdrój Borowa ▲		↓		|		16.42					19.02					21.04	**21.38**		
5,954	**Jedlina-Zdrój**	223	p		**15.12**			16.45					19.05					21.08	**21.47**		
	*Wrocław Główny / Legnica**	*223, 240*	*o*		⟨	14.04*		⟨					⟨							20.30	
	Jaworzyna Śląska	*223, 235, 240*	*o*		⟨	15.03		⟨		17.02			⟨					*19.23*		21.14	
	Świdnica Miasto	*223, 235*	*o*		⟨	15.17		⟨		17.15			⟨					*19.36*		21.27	
	Jedlina-Zdrój	*223*	*p*		⟨	15.49		⟨		17.47			⟨					*20.09*		21.58	
5,954	**Jedlina-Zdrój**	223	o		**15.13**	15.49		16.45		17.48			19.05					21.08		21.58	
8,727	**Głuszyca**		p		|	15.54		16.49		17.53			19.10					21.12		22.02	
			o		|			16.50										21.12		22.03	
10,880	Głuszyca Górna		↓		|			16.52										21.15		22.05	
15,780	Bartnica				|			16.57										21.20		22.10	
17,801	Świerki Dolne				|			17.00										21.22		22.13	
21,573	Ludwikowice Kłodzkie				|			17.04										21.26		22.17	
23,915	Nowa Ruda Zdrojowisko ▲				|			17.09										21.32		22.22	
27,154	Nowa Ruda Przedmieście ▲				|			17.17										21.39		22.29	
29,326	**Nowa Ruda**				**15.44**			17.21										21.43		22.33	
36,923	Ścinawka Średnia				|			17.28										21.51		22.41	
43,380	Gorzuchów Kłodzki ▲				|			17.34										21.56		22.46	
46,375	Bierkowice ▲		↓		|			17.37										22.00		22.49	
50,990	**KŁODZKO GŁÓWNE**	230	p		**16.02**			17.42										22.05		22.54	
	Kłodzko Główne	*230*	*o*		**16.04**			17.43										*22.12*		*23.17*	
	Kłodzko Miasto	*230*	*p*		**16.07**			17.46										*22.14*		*23.20*	
	*Kudowa-Zdrój / Kraków Główny**	*230*	*p*		**21.05***																

SZCZELINIEC IC

1 ***KD SPRINTER GRODNO***;

Zastępcza Komunikacja Autobusowa
Lokalizacje przystanków ZKA na str. 91

▲ **Przystanki na żądanie**: Jedlina Górna, Nowa Ruda Zdrojowisko, Nowa Ruda Przedmieście, Gorzuchów Kłodzki, Bierkowice
Zasady korzystania z przystanków na żądanie na str. 117

247 SĘDZISŁAW - KAMIENNA GÓRA - LUBAWKA - KRÁLOVEC *(CZ)*

	Wrocław Główny	*240*	*o*	*4.51*	⌇ *6.10*			⌇ *8.12*			*9.19*			*13.07*			*15.05*			*17.34*
	Sędzisław	*240*	*p*	*6.44*	⌇ *7.58*			⌇ *10.03*			*11.01*			*14.57*			*17.00*			*19.10*
	Jelenia Góra	*240*	*o*	*6.12*	*7.20*			*9.27*			*11.28*			⌇ *14.23*			*16.29*			⌇ *18.35*
	Sędzisław	*240*	*p*	*6.40*	*7.49*			*9.55*			*11.57*			⌇ *14.53*			*16.57*			⌇ *19.00*
	Informacja o pociągu			D66 25401 KD-60480 🚃 2	D66 25423 KD-60482 🚃 2			D66 25427 KD-60484 🚃 2			D66 25409 KD-60486 🚃 2 [1]			D66 25411 KD-60488 🚃 2			D66 25433 KD-60490 🚃 2			D66 25417 KD-60492 🚃 2
km																				
0	**SĘDZISŁAW**	240	o	6.49	8.03			10.09			12.06			15.06			17.06			19.15
5,946	**Kamienna Góra**		↓	6.56	8.11			10.17			12.14			15.14			17.13			19.23
11,341	Błażkowa ▲		↓	7.03	8.18			10.24			12.21			15.21			17.20			19.30
16,094	**LUBAWKA**		p	7.09	8.23			10.29			12.26			15.26			17.26			19.35
			o	7.09	8.24			10.30			12.27			15.27			17.26			19.36
18,740	*Granica Państwa*		↓	|	|			|			|			|			|			|
20,500	**KRÁLOVEC** *(CZ)*		p	7.16	8.30			10.37			12.34			15.34			17.33			19.42
	Královec		*o*								⌇ 12.35									19.43
	Trutnov hl. n.		*p*								⌇ 13.00									20.08

z powrotem

	Trutnov hl. n.		*o*	5.38										⌇ 13.37						
	Královec		*p*	6.05										⌇ 14.03						
	Informacja o pociągu			D66 25400 KD-60461 🚃 2	D66 25402 KD-60463 🚃 2			D66 25404 KD-60465 🚃 2			D66 25408 KD-60467 🚃 2			D66 25410 KD-60469 🚃 2 [2]			D66 25412 KD-60471 🚃 2			D66 25434 KD-60473 🚃 2
km																				
0	**KRÁLOVEC** *(CZ)*		o	6.07	7.19			9.20			11.20			14.05			16.20			18.29
1,760	*Granica Państwa*		↓	|	|			|			|			|			|			|
4,406	**LUBAWKA**		p	6.13	7.25			9.26			11.26			14.11			16.26			18.35
			o	6.13	7.25			9.26			11.26			14.11			16.26			18.35
9,159	Błażkowa ▲		↓	6.19	7.31			9.32			11.32			14.17			16.32			18.41
14,554	**Kamienna Góra**		↓	6.26	7.38			9.39			11.39			14.24			16.39			18.48
20,500	**SĘDZISŁAW**	240	p	6.34	7.46			9.47			11.47			14.32			16.47			18.56
	Sędzisław	*240*	*o*	*6.44*	⌇ *7.55*			⌇ *10.00*			*12.50*			*14.57*			*17.01*			*19.10*
	Jelenia Góra	*240*	*p*	*7.15*	⌇ *8.21*			⌇ *10.25*			*13.19*			*15.25*			*17.30*			*19.36*
	Sędzisław	*240*	*o*	*6.41*	*7.51*			*9.56*			*11.57*			⌇ *14.54*			*16.57*			⌇ *19.01*
	Wrocław Główny	*240*	*p*	*8.26*	*9.33*			*11.43*			*13.40*			⌇ *16.33*			*18.42*			⌇ *20.28*

[1] na odcinku Královec - Trutnov hl. n. kursuje codziennie oprócz 6 - 10.I;
[2] na odcinku Trutnov hl. n. - Královec kursuje codziennie oprócz 6 - 10.I;

▲ **Przystanek na żądanie**: Błażkowa
Zasady korzystania z przystanków na żądanie na str. 117

ZASADY KORZYSTANIA Z PRZYSTANKÓW NA ŻĄDANIE

Chcesz wsiąść do pociągu na przystanku na żądanie? ▲

Podróżny zamierzający wsiąść do pociągu na przystanku, który jest ujęty w rozkładzie jazdy jako „postój na żądanie”, zobowiązany jest oczekiwać na przyjazd pociągu w miejscu widocznym dla maszynisty

Zamierzasz wysiąść na przystanku na żądanie? ▲

Podróżny zamierzający wysiąść z pociągu na przystanku, który jest ujęty w rozkładzie jazdy jako „postój na żądanie”, zobowiązany jest zgłosić ten fakt pracownikowi drużyny konduktorskiej, najpóźniej na stacji poprzedzającej przystanek oznaczony jako „postój na żądanie”

www.kolejedolnoslaskie.pl

253 GRYFÓW ŚLĄSKI - ŚWIERADÓW-ZDRÓJ

*Görlitz / Węgliniec**	*255 o*		4.28*	*5.39*			*7.39*	9.39		*11.39*		*13.39*		*15.39*		*17.39*		*19.39*
Gryfów Śląski	*255 p*		5.16	*6.31*			*8.31*	10.31		*12.31*		*14.31*		*16.31*		*18.31*		*20.31*
Jelenia Góra	*255 o*		⟨	*5.45*			8.34	*9.45*		11.45		*13.45*	⌇ 14.33	*15.45*	⌇ 16.35	17.45		*19.45*
Gryfów Śląski	*255 p*		⟨	*6.28*			9.20	*10.28*		12.28		*14.28*	⌇ 15.22	*16.28*	⌇ 17.19	18.28		*20.28*
Informacja o pociągu			D62	D62			D62	D62		D62		D62	D62	D62	D62	D62		D62
			KD-69868					**5305**										
			KD-69869	KD-66953			KD-66853	*KD-69874/5*		KD-66855		KD-66961	KD-66859	KD-66967	KD-66861	KD-66863		KD-66959
			🚃 2	🚃 2			🚃 2	🚃 2		🚃 2		🚃 2	🚃 2	🚃 2	🚃 2	🚃 2		🚃 2
			♿🚲✻	♿🚲✻			♿🚲✻	♿🚲✻		♿🚲✻		♿🚲✻	♿🚲✻	♿🚲✻	♿🚲✻	♿🚲✻		♿🚲✻
km							2					Ⓒ	Ⓓ	Ⓓ	Ⓒ 1			
0	**GRYFÓW ŚLĄSKI**	255 o	5.17	6.37			9.29	10.33		12.37		⌇ 14.37	⌇ 15.26	⌇ 16.37	⌇ 17.23	18.37		20.37
3,132	Proszówka		5.21	6.41			|	10.37		12.41		⌇ 14.41	⌇ 15.30	⌇ 16.41	⌇ |	18.41		20.41
8,772	**Mirsk**		5.27	6.47			9.39	10.43		12.47		⌇ 14.47	⌇ 15.36	⌇ 16.47	⌇ 17.33	18.47		20.47
12,034	Mroczkowice		5.31	6.51			|	10.47		12.51		⌇ 14.51	⌇ 15.40	⌇ 16.51	⌇ |	18.51		20.51
13,929	Orłowice	↓	5.34	6.54			|	10.50		12.54		⌇ 14.54	⌇ 15.43	⌇ 16.54	⌇ |	18.54		20.54
16,439	**ŚWIERADÓW-ZDRÓJ**	p	5.39	6.59			9.48	10.55		12.58		⌇ 14.59	⌇ 15.48	⌇ 16.59	⌇ 17.43	18.59		20.59

z powrotem

Informacja o pociągu			D62	D62			D62		D62	D62	D62	D62	D62		D62		D62	D62
									5316						**5312**			KD-69864
			KD-66224	KD-66870			KD-66872		*KD-66856/7*	KD-66876	KD-66910	KD-66878	KD-66914		*KD-60864/5*		KD-66222	KD-69865
			🚃 2	🚃 2			🚃 2		🚃 2	🚃 2	🚃 2	🚃 2	🚃 2		🚃 2		🚃 2	🚃 2
			♿🚲✻	♿🚲✻			♿🚲✻		♿🚲✻	♿🚲✻	♿🚲✻	♿🚲✻	♿🚲✻		♿🚲✻		♿🚲✻	♿🚲✻
km										Ⓓ 1	Ⓒ	Ⓒ 2	Ⓓ					
0	**ŚWIERADÓW-ZDRÓJ**	o	6.06	7.13			10.06		12.03	⌇ 13.04	⌇ 14.06	⌇ 15.17	⌇ 16.06		18.03		20.03	21.05
2,510	Orłowice		6.10	7.17			10.10		12.07	⌇ |	⌇ 14.10	⌇ |	⌇ 16.10		18.07		20.07	21.09
4,405	Mroczkowice		6.12	7.19			10.12		12.09	⌇ |	⌇ 14.12	⌇ |	⌇ 16.12		18.09		20.09	21.11
7,667	**Mirsk**		6.16	7.23			10.16		12.13	⌇ 13.12	⌇ 14.16	⌇ 15.25	⌇ 16.16		18.13		20.13	21.15
13,307	Proszówka	↓	6.23	7.30			10.23		12.20	⌇ |	⌇ 14.23	⌇ |	⌇ 16.23		18.20		20.20	21.22
16,439	**GRYFÓW ŚLĄSKI**	255 p	6.27	7.34			10.27		12.24	⌇ 13.22	⌇ 14.27	⌇ 15.35	⌇ 16.27		18.23		20.24	21.25
Gryfów Śląski	*255 o*		*6.32*	7.38			10.38		*12.32*	⌇ 13.26	*14.32*	⌇ 15.39	*16.32*		*18.32*		*20.32*	⟨
Jelenia Góra	*255 p*		*7.15*	8.25			11.21		*13.15*	⌇ 14.12	*15.15*	⌇ 16.24	*17.15*		*19.21*		*21.15*	⟨
Gryfów Śląski	*255 o*		*6.33*	*8.33*			*10.33*		12.33		*14.33*		*16.33*		18.33		*20.33*	21.26
*Görlitz / Węgliniec**	*255 p*		*7.27*	*9.27*			*11.27*		13.27		*15.27*		*17.27*		19.27		*21.27*	22.14*

1 ***RADON***;
2 ***IZERY***;

254 CHOJNÓW - ROKITKI - CHOCIANÓW

	Legnica	*260, 270 o*	5.28	⌇ 6.10		7.45		9.50	11.00		12.57	13.27		⌇ 15.05	⌇ 16.15	16.59		19.04	**20.08**	20.55
	Chojnów	*260 p*	5.44	⌇ 6.27		8.01		10.06	11.16		13.12	13.43		⌇ 15.20	⌇ 16.30	17.16		19.21	**20.24**	21.11
	Informacja o pociągu		D13	D14		D13		D14	D13		D14	D13		D13	D14	D13		D13	*IC*	D13
			KD-60501	KD-67321		KD-60503		KD-67323	KD-60505		KD-67325	KD-60507		KD-60509	KD-67327	KD-60511		KD-60513	**I-67105**	KD-60515
			🚌 2	🚌 2		🚌 2		🚌 2	🚌 2		🚌 2	🚌 2		🚌 2	🚌 2	🚌 2		🚌 2	2 ℝ	🚌 2
			♿🚲✻	♿🚲✻ Ⓓ		♿🚲✻		♿🚲✻	♿🚲✻		♿🚲✻	♿🚲✻		♿🚲✻ Ⓓ	♿🚲✻ Ⓓ 3	♿🚲✻		♿🚲✻	🚲✻ 1	♿🚲✻
km																				
0	**CHOJNÓW**	260 o	5.45	⌇ 6.28		8.02		10.07	11.17		13.13	13.44		⌇ 15.21	⌇ 16.31	17.17		19.22	**20.25**	21.15
2,871	Biała Górna	↓	5.49	⌇ 6.31		8.06		10.11	11.21		13.17	13.48		⌇ 15.25	⌇ 16.35	17.21		19.25	|	21.18
8,001	**Rokitki**	270 p	5.55	⌇ 6.37		8.12		10.17	11.27		13.23	13.54		⌇ 15.31	⌇ 16.41	17.28		19.32	**20.34**	21.25
	Rokitki	*270 o*	⟨	⌇ 6.38		⟨		10.18	⟨		13.23	⟨		⟨	⌇ 16.42	⟨		⟨	**20.35**	⟨
	Żary	*270 p*	⟨	⌇ 7.36		⟨		11.15	⟨		14.19	⟨		⟨	⌇ 17.38	⟨		⟨	**21.31**	⟨
8,001	**Rokitki**	270 o	5.55			8.12			11.28			13.54		⌇ 15.32		17.28		19.32		21.25
18,358	**CHOCIANÓW**	p	6.06			8.23			11.38			14.05		⌇ 15.43		17.38		19.42		21.36

z powrotem

	Informacja o pociągu		D13	*IC*	D13			D13			D13	D14	D13		D13		D13	D14		D13
			KD-60570	**I-76106**	KD-60572			KD-60574			KD-60576	KD-76314	KD-60578		KD-60580		KD-60582	KD-76200		KD-60584
			🚌 2	2 ℝ	🚌 2			🚌 2			🚌 2	🚌 2	🚌 2		🚌 2		🚌 2	🚌 2		🚌 2
			♿🚲✻	🚲✻ 2	♿🚲✻			♿🚲✻			♿🚲✻	♿🚲✻	♿🚲✻ Ⓓ		♿🚲✻		♿🚲✻	♿🚲✻ Ⓓ		♿🚲✻
km																				
0	**CHOCIANÓW**	o	6.39		8.37			11.48			14.12		⌇ 15.51		17.59		19.49			22.05
10,357	**Rokitki**	270 p	6.49		8.47			11.58			14.22		⌇ 16.01		18.09		19.59			22.15
	Żary	*270 o*	⟨	**6.14**	⟨			⟨			⟨	14.34	⟨		⟨		⟨	⌇ 19.31		⟨
	Rokitki	*270 p*	⟨	**7.26**	⟨			⟨			⟨	15.37	⟨		⟨		⟨	⌇ 20.27		⟨
10,357	**Rokitki**	270 o	6.49	**7.28**	8.48			11.59			14.22	15.37	⌇ 16.01		18.10		20.00	⌇ 20.36		22.16
15,487	Biała Górna	↓	6.56	|	8.54			12.05			14.28	15.43	⌇ 16.08		18.16		20.06	⌇ 20.42		22.22
18,358	**CHOJNÓW**	p	7.00	**7.37**	8.57			12.09			14.32	15.47	⌇ 16.11		18.20		20.09	⌇ 20.46		22.26
	Chojnów	*260 o*	7.01	**7.38**	8.58			12.10			14.33	15.48	⌇ 16.12		18.21		20.10	⌇ 20.47		22.27
	Legnica	*260, 270 p*	7.18	**7.54**	9.16			12.27			14.51	16.04	⌇ 16.30		18.38		20.28	⌇ 21.03		22.44

1 ***IC MEHOFFER***, Przemyśl Główny - Zielona Góra Główna;
2 ***IC MEHOFFER***, Zielona Góra Główna - Przemyśl Główny;
3 w dniach 16 - 19.XII Żary przyj. 17.43;

255 JELENIA GÓRA - LUBAŃ ŚLĄSKI - WĘGLINIEC / ZGORZELEC

km																				
	Wrocław Główny	*240 o*																		
	Jelenia Góra	*240 p*																		
	Informacja o pociągu		D1			D62		D1				D62	D1		D62			D62	D1	
			KD-69507			**5302**						**5304**	KD-69513					**5306**	KD-69515	
			KD-69506			*KD-69851*		KD-69593				*KD-69853*	KD-69512		KD-66853			*KD-69855*	KD-69514	
			E 2			🚌 2		E 2				🚌 2	E 2		🚌 2			🚌 2	E 2	
			♿🚲✻			♿🚲✻		♿🚲✻				♿🚲✻	♿🚲✻		♿🚲✻			♿🚲✻	♿🚲✻	
0	**JELENIA GÓRA**	240 o				5.45						7.45			8.34			9.45		
1,317	Jelenia Góra Zabobrze	240 |				5.47						7.47			8.36			9.47		
10,525	Rybnica	|				5.56						7.57			|			9.57		
16,254	Stara Kamienica	|				6.03						8.04			8.58			10.04		
20,914	Kwieciszowice ▲	|				6.08						8.09			|			10.09		
26,036	Rębiszów	|				6.14						8.15			9.08			10.15		
31,624	Młyńsko ▲	▼				6.20						8.21			|			10.21		
37,604	**Gryfów Śląski**	253 p				6.28						8.28			9.20			10.28		
	Gryfów Śląski	*253 o*				*6.37*						⟨			9.29			*10.33*		
	Świeradów-Zdrój	*253 p*				*6.59*						⟨			9.48			*10.55*		
	Świeradów-Zdrój	*253 o*				*6.06*						*7.13*			***IZERY***			*10.06*		
	Gryfów Śląski	*253 p*				*6.27*						*7.34*						*10.27*		
37,604	**Gryfów Śląski**	253 o				6.33						8.33						10.33		
40,155	Ubocze ▲	|				6.37						8.37						10.37		
43,912	Olszyna Lubańska	▼				6.41						8.41						10.41		
51,982	**Lubań Śląski**	p				6.52						8.52						10.52		
51,982	**Lubań Śląski**	o	5.05			⟨		7.40				⟨	9.12					⟨	11.03	
61,150	Gierałtów ▲	|	5.17			⟨		7.52				⟨	9.24					⟨	11.15	
64,114	Gierałtów Wykroty	▼	5.22			⟨		7.57				⟨	9.29					⟨	11.20	
73,783	**WĘGLINIEC**	260 p	5.32			⟨		8.07				⟨	9.39					⟨	11.30	
	Węgliniec	*260 o*	5.43			⟨		*8.26*				⟨	9.51					⟨	11.43	
	Legnica	*260 p*	6.30			⟨		*9.05*				⟨	10.39					⟨	12.35	
	*Wrocław Gł. / Zielona Góra Gł.**	*260 p*	7.22			⟨		*9.44*				⟨	11.32					⟨	13.33	
51,982	**Lubań Śląski**	o				6.52						8.52						10.52		
58,229	Zaręba	|	***KWISA***			6.59						8.59						11.00		
62,722	Batowice Lubańskie ▲	|				7.05						9.05						11.05		
66,042	Mikułowa	|				7.09						9.09						11.09		
71,575	Jerzmanki	▼				7.15						9.15						11.15		
75,625	**ZGORZELEC**	260 p				7.22						9.22						11.22		
	Zgorzelec	*260 o*				7.23						9.23						11.23		
	Görlitz	*260 p*				7.27						9.27						11.27		

▲ **Przystanki na żądanie**: Kwieciszowice, Młyńsko, Ubocze, Gierałtów, Batowice Lubańskie
Zasady korzystania z przystanków na żądanie na str. 117

255 JELENIA GÓRA - LUBAŃ ŚLĄSKI - WĘGLINIEC / ZGORZELEC

km																				
	Wrocław Główny	*240 o*																		
	Jelenia Góra	*240 p*																		
	Informacja o pociągu		D62/1		D62	D62	D1				D62	D1		D62			D62	D1		D62
						5316	KD-69169				5308	KD-69523					5310	KD-69527		
			R-67241		KD-66855	*KD-66856/7*	KD-69168				*KD-69857*	KD-69522		KD-66859			*KD-69859*	KD-69526		KD-66861
			2		2	2	E 2				2	E 2		2			2	E 2		2
			1											Ⓓ						©
0	**JELENIA GÓRA**	240 o	10.52		11.45						13.45			14.33			15.45			16.35
1,317	Jelenia Góra Zabobrze	240	10.54		11.47						13.47			14.35			15.47			16.37
10,525	Rybnica		|		11.57						13.57			14.45			15.57			|
16,254	Stara Kamienica		11.17		12.04						14.04			14.58			16.04			16.58
20,914	Kwieciszowice ▲		|		12.09						14.09			15.03			16.09			|
26,036	Rębiszów		11.27		12.15						14.15			15.09			16.15			17.07
31,624	Młyńsko ▲		|		12.21						14.21			15.14			16.21			|
37,604	**Gryfów Śląski**	253 p	11.39		12.28						14.28			15.22			16.28			17.19
	Gryfów Śląski	*253 o*	⟨		12.37						*14.37*			15.26			*16.37*			17.23
	Świeradów-Zdrój	*253 p*	⟨		12.58						*14.59*			15.48			*16.59*			17.43
	Świeradów-Zdrój	*253 o*	⟨			12.03					*14.06*						*16.06*			RADON
	Gryfów Śląski	*253 p*	⟨			12.23					*14.27*						*16.27*			
37,604	**Gryfów Śląski**	253 o	11.39			12.33					14.33						16.33			
40,155	Ubocze ▲		|			12.37					14.37						16.37			
43,912	Olszyna Lubańska		11.47			12.41					14.41						16.41			
51,982	**Lubań Śląski**	p	12.00			12.52					14.52						16.52			
51,982	**Lubań Śląski**	o	12.10			⟨	12.57				⟨	15.09					⟨	17.05		
61,150	Gierałtów ▲		|			⟨	13.09				⟨	15.21					⟨	17.17		
64,114	Gierałtów Wykroty		|			⟨	13.13				⟨	15.26					⟨	17.22		
73,783	**WĘGLINIEC**	260 p	12.35			⟨	13.23				⟨	15.36					⟨	17.32		
	Węgliniec	*260 o*	12.39			⟨	13.31				⟨	15.45					⟨	17.50		
	Legnica	*260 p*	⟨			⟨	14.21				⟨	16.36					⟨	18.46		
	*Wrocław Gł. / Zielona Góra Gł.**	*260 p*	14.51*			⟨	15.00				⟨	17.32					⟨	19.50		
51,982	**Lubań Śląski**	o	WINNICA			12.52	KD SPRINTER ŁUŻYCE				14.52						16.52			
58,229	Zaręba					12.59					14.59						16.59			
62,722	Batowice Lubańskie ▲					13.05					15.05						17.05			
66,042	Mikułowa					13.09					15.09						17.09			
71,575	Jerzmanki					13.16					15.16						17.15			
75,625	**ZGORZELEC**	260 p				13.22					15.22						17.22			
	Zgorzelec	*260 o*				13.23					15.23						17.23			
	Görlitz	*260 p*				13.27					15.27						17.27			

1 kursuje w © oprócz 25.XII;

▲ **Przystanki na żądanie**: Kwieciszowice, Młyńsko, Ubocze, Gierałtów, Batowice Lubańskie

Zasady korzystania z przystanków na żądanie na str. 117

255 JELENIA GÓRA - LUBAŃ ŚLĄSKI - WĘGLINIEC / ZGORZELEC

km																				
	Wrocław Główny	*240 o*																	19.31	
	Jelenia Góra	*240 p*																	21.41	
	Informacja o pociągu			D62	D62	D1	D1			D62/1			D62	D1			D62/1		D62	
					5312	KD-66161	KD-69531						5314				KD-69864			
				KD-66863	*KD-60864/5*	KD-66160	KD-69530			R-67243			*KD-69861*	KD-69595			KD-69865		KD-69287	
				2	2	E 2	E 2			2			2	E 2			2		E 2	
				♿🚲✻	♿🚲✻	♿🚲✻ ©	♿🚲✻ Ⓓ			♿🚲✻ 2			♿🚲✻	♿🚲✻			♿🚲✻		♿🚲✻ 1	
0	**JELENIA GÓRA**	240 o		17.45						⌇ 18.54			19.45						21.48	
1,317	Jelenia Góra Zabobrze	240 |		17.47						⌇ 18.57			19.47						21.51	
10,525	Rybnica	|		17.57						⌇ |			19.57						22.01	
16,254	Stara Kamienica	|		18.04						⌇ 19.13			20.04						22.08	
20,914	Kwieciszowice ▲	|		18.09						⌇ |			20.09						22.13	
26,036	Rębiszów	|		18.15						⌇ 19.22			20.15						22.19	
31,624	Młyńsko ▲	▼		18.21						⌇ |			20.21						22.25	
37,604	**Gryfów Śląski**	253 p		18.28						⌇ 19.34			20.28						22.33	
	Gryfów Śląski	*253 o*		18.37						⟨			*20.37*							
	Świeradów-Zdrój	*253 p*		18.59						⟨			*20.59*							
	Świeradów-Zdrój	*253 o*			18.03					⟨			*20.03*				21.05			
	Gryfów Śląski	*253 p*			18.23					⟨			*20.24*				21.25			
37,604	**Gryfów Śląski**	253 o			18.33					⌇ 19.35			20.33				21.26			
40,155	Ubocze ▲	|			18.37					⌇ |			20.37				21.29			
43,912	Olszyna Lubańska	▼			18.41					⌇ 19.42			20.41				21.34			
51,982	**Lubań Śląski**	p			18.52					⌇ 19.56			20.52				21.46			
51,982	**Lubań Śląski**	o			⟨	⌇ 19.06	⌇ 19.06			⌇ 20.10			⟨	20.58			21.47			
61,150	Gierałtów ▲	|			⟨	⌇ 19.18	⌇ 19.18			⌇ |			⟨	21.10			21.59			
64,114	Gierałtów Wykroty	▼			⟨	⌇ 19.23	⌇ 19.23			⌇ |			⟨	21.15			22.04			
73,783	**WĘGLINIEC**	260 p			⟨	⌇ 19.35	⌇ 19.35			⌇ 20.35			⟨	21.26			22.14			
	Węgliniec	*260 o*			⟨	⌇ 19.43	⌇ 19.43			⌇ 20.52			⟨				*22.22*			
	Legnica	*260 p*			⟨	⌇ 20.33	⌇ 20.33			⟨			⟨				*23.17*			
	*Wrocław Gł. / Zielona Góra Gł.**	*260 p*			⟨	⌇ 21.13	*21.46*			⌇ 23.13*			⟨				*0.08*			
51,982	**Lubań Śląski**	o			18.52	KD SPRINTER CZOCHA				ŚMIELEC			20.52							
58,229	Zaręba	|			18.59								20.59							
62,722	Batowice Lubańskie ▲	|			19.05								21.05							
66,042	Mikułowa	|			19.09								21.09							
71,575	Jerzmanki	▼			19.15								21.15							
75,625	**ZGORZELEC**	260 p			19.22								21.22							
	Zgorzelec	*260 o*			19.23								21.23							
	Görlitz	*260 p*			19.27								21.27							

1 do 23.XII Jelenia Góra przyj. 21.47;
2 kursuje w © oprócz 25.XII;

▲ **Przystanki na żądanie**: Kwieciszowice, Młyńsko, Ubocze, Gierałtów, Batowice Lubańskie
Zasady korzystania z przystanków na żądanie na str. 117

255 ZGORZELEC / WĘGLINIEC - LUBAŃ ŚLĄSKI - JELENIA GÓRA

km																			
	Görlitz	*260 o*							5.39							7.39				
	Zgorzelec	*260 p*							5.43							7.43				
	Informacja o pociągu				D1/62	D62			D62			D1	D62			D62		D1	D1/62	
					KD-69868				**5301**			KD-69553				**5303**				
					KD-69869	KD-69230			*KD-69870*			KD-69552	KD-66870			*KD-69872*		KD-69590	R-76300	
					2	E 2			2			E 2	2			2		E 2	2	
					♿🚲✻	♿🚲✻			♿🚲✻			♿🚲✻	♿🚲✻			♿🚲✻		♿🚲✻	♿🚲✻ 1	
0	**ZGORZELEC**	260 o							5.44							7.44				
4,050	Jerzmanki								5.50							7.50				
9,583	Mikułowa								5.57							7.57				
12,903	Batowice Lubańskie ▲								6.01							8.01				
17,396	Zaręba	↓							6.06							8.06				
23,643	**Lubań Śląski**	p							6.12							8.12				
	*Wrocław Gł. / Zielona Góra Gł.**	*260 o*							⟨			4.30				⟨		*6.05*	⋮ 6.20*	
	Legnica	*260 o*							⟨			5.40				⟨		*6.44*	⟨	
	Węgliniec	*260 p*							⟨			6.33				⟨		*7.30*	⋮ 8.14	
0	**WĘGLINIEC**	260 o			4.28				⟨			6.45				⟨		8.19	⋮ 8.38	
9,669	Gierałtów Wykroty				4.38				⟨			6.54				⟨		8.29	⋮ |	
12,633	Gierałtów ▲	↓			4.42				⟨			6.59				⟨		8.33	⋮ |	
21,801	**Lubań Śląski**	p			4.55				⟨			7.12				⟨		8.46	⋮ 9.04	
23,643	**Lubań Śląski**	260 o			4.55				6.13							8.13			⋮ 9.04	
31,713	Olszyna Lubańska				5.08				6.23							8.23			⋮ 9.17	
35,470	Ubocze ▲	↓			5.12				6.28							8.28			⋮ |	
38,021	**Gryfów Śląski**	p			5.16				6.31							8.31			⋮ 9.24	
	Gryfów Śląski	*253 o*			5.17				*6.37*							*9.29*			*9.29*	
	Świeradów-Zdrój	*253 p*			5.39				*6.59*							*9.48*			*9.48*	
	Świeradów-Zdrój	*253 o*							*6.06*				7.13			⟨			⟨	
	Gryfów Śląski	*253 p*							*6.27*				7.34			⟨			⟨	
38,021	**Gryfów Śląski**	o				5.22			6.32				7.38			8.32			⋮ 9.24	
44,001	Młyńsko ▲					5.29			6.39				7.45			8.39			⋮ |	
49,589	Rębiszów					5.35			6.45				7.50			8.45			⋮ 9.36	
54,711	Kwieciszowice ▲					5.41			6.51				7.56			8.51			⋮ |	
59,371	Stara Kamienica					5.46			6.56				8.06			8.56			⋮ 9.46	
65,100	Rybnica					5.58			7.03				8.13			9.03			⋮ |	
74,308	Jelenia Góra Zabobrze	240 ↓				6.08			7.12				8.22			9.12			⋮ 10.09	
75,625	**JELENIA GÓRA**	240 p				6.10			7.15				8.25			9.15			⋮ 10.12	
	Jelenia Góra	*240 o*				6.12														
	Wrocław Główny	*240 p*				8.26														

WINNICA

1 kursuje w © oprócz 25.XII;

▲ **Przystanki na żądanie**: Batowice Lubańskie, Gierałtów, Ubocze, Młyńsko, Kwieciszowice
Zasady korzystania z przystanków na żądanie na str. 117

255 ZGORZELEC WĘGLINIEC - LUBAŃ ŚLĄSKI - JELENIA GÓRA

km	Informacja o pociągu		D1	D62	D62					D1	D62			D62		D1	D62			D62
			KD-69557	**5305**						KD-69559	**5791**					KD-69561	**5307**			
			KD-69556	*KD-69874/5*	KD-66872					KD-69558	*KD-69876*			KD-66876		KD-69560	*KD-69878*			KD-66878
			E 2	2	2					E 2	2			2		E 2	2			2
			♿🚲✻	♿🚲✻	♿🚲✻					♿🚲✻	♿🚲✻			♿🚲✻ Ⓓ		♿🚲✻	♿🚲✻			♿🚲✻ ©
	Görlitz	*260 o*		9.39							11.39						13.39			
	Zgorzelec	*260 p*		9.43							11.43						13.43			
0	**ZGORZELEC**	260 o		9.44							11.44						13.44			
4,050	Jerzmanki			9.50							11.50						13.50			
9,583	Mikułowa			9.57							11.57						13.57			
12,903	Batowice Lubańskie ▲			10.01							12.01						14.01			
17,396	Zaręba	↓		10.06							12.06						14.06			
23,643	**Lubań Śląski**	p		10.12							12.12						14.12			
	*Wrocław Gł. / Zielona Góra Gł.**	*260 o*	7.45	⟨						9.46	⟨					11.45	⟨			
	Legnica	*260 o*	8.42	⟨						10.41	⟨					12.42	⟨			
	Węgliniec	*260 p*	9.33	⟨						11.31	⟨					13.32	⟨			
0	**WĘGLINIEC**	260 o	9.41	⟨						11.41	⟨					13.41	⟨			
9,669	Gierałtów Wykroty		9.51	⟨						11.51	⟨					13.51	⟨			
12,633	Gierałtów ▲	↓	9.55	⟨						11.56	⟨					13.55	⟨			
21,801	**Lubań Śląski**	p	10.08	⟨						12.08	⟨					14.08	⟨			
23,643	**Lubań Śląski**	260 o		10.13							12.13						14.13			
31,713	Olszyna Lubańska			10.23							12.23						14.23			
35,470	Ubocze ▲	↓		10.28							12.28						14.28			
38,021	**Gryfów Śląski**	p		10.31							12.31						14.31			
	Gryfów Śląski	*253 o*		10.33							*12.37*						*14.37*			
	Świeradów-Zdrój	*253 p*		10.55							*12.58*						*14.59*			
	Świeradów-Zdrój	*253 o*			10.06						*12.03*			13.04			*14.06*			15.17
	Gryfów Śląski	*253 p*			10.27						*12.23*			13.22			*14.27*			15.35
38,021	**Gryfów Śląski**	o			10.38						12.32			13.26			14.32			15.39
44,001	Młyńsko ▲				10.45						12.39			|			14.39			|
49,589	Rębiszów				10.51						12.45			13.38			14.45			15.51
54,711	Kwieciszowice ▲				10.56						12.51			|			14.51			|
59,371	Stara Kamienica				11.01						12.56			13.47			14.56			16.05
65,100	Rybnica				11.08						13.03			|			15.03			|
74,308	Jelenia Góra Zabobrze	240 ↓			11.17						13.12			14.09			15.12			16.21
75,625	**JELENIA GÓRA**	240 p			11.21						13.15			14.12			15.15			16.24
	Jelenia Góra	*240 o*																		
	Wrocław Główny	*240 p*																		

RADON

IZERY

▲ **Przystanki na żądanie**: Batowice Lubańskie, Gierałtów, Ubocze, Młyńsko, Kwieciszowice
Zasady korzystania z przystanków na żądanie na str. 117

255 ZGORZELEC / WĘGLINIEC - LUBAŃ ŚLĄSKI - JELENIA GÓRA

km	Informacja o pociągu		D1	D62				D1/62	D1	D62					D1	D62				D1
			KD-69565	**5309**					KD-69569	**5311**					KD-69577	**5313**				KD-69579
			KD-69564	*KD-69880*				R-76302	KD-69568	*KD-69882*					KD-69576	*KD-69884*				KD-69578
			E 2	2				2	E 2	2					E 2	2				E 2
			♿ 🚲 ✻	♿ 🚲 ✻				♿ 🚲 ✻ 1	♿ 🚲 ✻	♿ 🚲 ✻					♿ 🚲 ✻	♿ 🚲 ✻				♿ 🚲 ✻
	Görlitz	*260 o*		15.39						17.39						19.39				
	Zgorzelec	*260 p*		15.43						17.43						19.43				
0	**ZGORZELEC**	260 o		15.44						17.44						19.44				
4,050	Jerzmanki			15.50				ŚWIELEC		17.50						19.50				
9,583	Mikułowa			15.57						17.57						19.57				
12,903	Batowice Lubańskie ▲			16.01						18.01						20.01				
17,396	Zaręba	↓		16.06						18.06						20.06				
23,643	**Lubań Śląski**	p		16.12						18.12						20.12				
	*Wrocław Gł. / Zielona Góra Gł.**	*260 o*	13.45	⟨				14.55*	15.47	⟨					17.45	⟨				19.44
	Legnica	*260 o*	14.42	⟨				⟨	16.43	⟨					18.43	⟨				20.41
	Węgliniec	*260 p*	15.33	⟨				16.49	17.33	⟨					19.33	⟨				21.32
0	**WĘGLINIEC**	260 o	15.41	⟨				17.08	17.41	⟨					19.41	⟨				21.50
9,669	Gierałtów Wykroty		15.51	⟨				|	17.51	⟨					19.51	⟨				22.06
12,633	Gierałtów ▲	↓	15.55	⟨				|	17.55	⟨					19.55	⟨				22.10
21,801	**Lubań Śląski**	p	16.08	⟨				17.39	18.08	⟨					20.08	⟨				22.23
23,643	**Lubań Śląski**	260 o		16.13				17.39		18.13						20.13				
31,713	Olszyna Lubańska			16.23				17.52		18.23						20.23				
35,470	Ubocze ▲	↓		16.28				|		18.28						20.28				
38,021	**Gryfów Śląski**	p		16.31				17.59		18.31						20.31				
	Gryfów Śląski	*253 o*		*16.37*				*18.37*		*18.37*						*20.37*				
	Świeradów-Zdrój	*253 p*		*16.59*				*18.59*		*18.59*						*20.59*				
	Świeradów-Zdrój	*253 o*		*16.06*				⟨		*18.03*						*20.03*				
	Gryfów Śląski	*253 p*		*16.27*				⟨		*18.23*						*20.24*				
38,021	**Gryfów Śląski**	o		16.32				17.59		18.32						20.32				
44,001	Młyńsko ▲			16.39				|		18.39						20.39				
49,589	Rębiszów			16.45				18.17		18.45						20.45				
54,711	Kwieciszowice ▲			16.51				|		18.51						20.51				
59,371	Stara Kamienica			16.56				18.27		18.56						20.56				
65,100	Rybnica			17.03				|		19.08						21.03				
74,308	Jelenia Góra Zabobrze	240 ↓		17.12				18.43		19.18						21.12				
75,625	**JELENIA GÓRA**	240 p		17.15				18.46		19.21						21.15				
	Jelenia Góra	*240 o*																		
	Wrocław Główny	*240 p*																		

1 kursuje w © oprócz 25.XII;

▲ **Przystanki na żądanie**: Batowice Lubańskie, Gierałtów, Ubocze, Młyńsko, Kwieciszowice

Zasady korzystania z przystanków na żądanie na str. 117

260 WROCŁAW - LEGNICA - LUBIN - GŁOGÓW / WĘGLINIEC - ZGORZELEC - GÖRLITZ (D)

Rozkład jazdy wszystkich pociągów na odcinku Rudna Miasto - Głogów tabela 265

	Lublin Główny	*o*																		
	Warszawa Wschodnia	*o*																		
	Warszawa Centralna	*o*																		
	Przemyśl Główny	*o*																		
	Kraków Główny	*o*																		
	Wrocław Główny	*200, 215, 220 p*																		
					D11	D11		D1	D12	D11					D14		D11		D10	
	Informacja o pociągu				KD-66531	KD-66533		KD-69553	KD-67501	KD-66535					5626 KD-67001		KD-66537		KD-69151	
					E 2	E 2		E 2	E 2	E 2					2		E 2		E 2	
km						Ⓓ									©					
0	**WROCŁAW GŁÓWNY**	265 o						4.30							5.25		5.44		6.05	
4,956	Wrocław Muchobór	265 |						4.35							5.31		5.49		6.11	
6,812	Wrocław Nowy Dwór							4.38							5.33		5.53		6.14	
9,495	Wrocław Żerniki							4.41							|		5.55		|	
13,577	**Wrocław Leśnica**							4.45							|		5.59		|	
20,734	Mrozów							4.50							|		6.04		|	
24,433	Miękinia							4.53							|		6.08		|	
29,618	Przedmoście Święte							4.57							|		6.11		|	
33,783	**Środa Śląska**							5.01							5.49		6.15		6.28	
42,706	Malczyce							5.07							|		6.21		|	
52,223	Szczedrzykowice							5.13							|		6.27		|	
54,950	Jaśkowice Legnickie	▼						5.16							|		6.30		|	
65,113	**Legnica**	235, 254, 270 p						5.23							6.08		6.37		6.43	
65,113	**Legnica**	235, 254, 270 o			4.20	4.34		⟨	5.32	5.46					⟨		6.43		⟨	
70,847	Rzeszotary	|			4.24	|		⟨	5.37	|					⟨		6.48		⟨	
76,732	Raszówka	|			4.29	|		⟨	5.41	|					⟨		6.52		⟨	
79,658	Gorzelin ▲	|			4.32	|		⟨	5.44	|					⟨		6.55		⟨	
82,673	Chróstnik	▼			4.34	|		⟨	5.47	|					⟨		6.58		⟨	
87,412		p			4.39	4.49		⟨	5.51	6.01					⟨		7.02		⟨	
	Lubin	o			4.40			⟨	5.52						⟨		7.09		⟨	
88,816	Lubin Stadion	|			4.42			⟨	5.54						⟨		7.11		⟨	
94,143	Koźlice	|			4.46			⟨	5.58						⟨		7.15		⟨	
96,696	Rynarcice	|			4.49			⟨	6.01						⟨		7.18		⟨	
101,381	**Rudna Miasto**	265 |			4.53			⟨	6.04						⟨		7.21		⟨	
104,483	Rudna Gwizdanów	265 |			4.57			⟨	6.08						⟨		7.25		⟨	
114,362	Grębocice	265 |			5.05			⟨	6.15						⟨		7.32		⟨	
121,135	Krzepów	265 ▼			|			⟨	|						⟨		|		⟨	
125,927	**GŁOGÓW**	265, 275 p			5.14			⟨	6.24						⟨		7.40		⟨	
	Głogów	*265 o*							6.41						⟨				⟨	
	Zielona Góra Główna	*265 p*							7.25						⟨				⟨	
	*Szczecin Główny / Berlin Hbf**	*p*													⟨				⟨	
	Świnoujście	*p*													⟨				⟨	
			1	2	3	4	5	6	7	8	9	10	11	12	13	14	15	16	17	18

CHALKOZYN

AZURYT

KD SPRINTER TELEMANN

KD SPRINTER ŁUŻYCE

km				1	2	3	4	5	6	7	8	9	10	11	12	13	14	15	16	17	18
	Informacja o pociągu				D10				D10		D13	D1	D18	D10	D62	D14	D14			D10	D10
					5300							KD-69553	R-76214		5302	5626					
					KD-69549				KD-69551		KD-60501	KD-69552	R-76215	KD-5670	*KD-69851*	*KD-67001*	KD-67321			KD-69151	KD-5672
					🚗 2 ♿🚲✻				E 2 ♿🚲✻ Ⓓ		🚗 2 ♿🚲✻	E 2 ♿🚲✻	🚗 2 ♿🚲✻	🚗 2 ♿🚲✻ 1	🚗 2 ♿🚲✻	🚗 2 ♿🚲✻ Ⓒ	🚗 2 ♿🚲✻ Ⓓ			E 2 ♿🚲✻	🚗 2 ♿🚲✻
65,113	**Legnica**	235, 254, 270	o		3.55						5.28	5.40				⌇ 6.10	⌇ 6.10			6.44	
70,750	Jezierzany ▲	254, 270	|		|					5.33	|				⌇ 6.15	⌇ 6.15			|	
74,575	**Miłkowice**	254, 270	|		4.02						5.37	5.46	z Żagania			⌇ 6.20	⌇ 6.20			6.50	
83,566	**Chojnów**	254	|		4.09						5.45	5.53				⟨	⌇ 6.28			6.56	
89,980	Osetnica		|		4.14						⟨	5.57				***cd. tab. 270***	⟨			7.00	
95,119	Okmiany		|		4.19						***cd. tab. 254***	6.01					***cd. tab. 254***			7.04	
102,300	Tomaszów Bolesławiecki		▼		4.24							6.06				do Forst /Lausitz/				7.09	
110,623	**Bolesławiec**		p		4.30						do Chocianowa	6.11					do Żar			7.13	
			o		4.31				⌇ 5.35			6.14	***z tab. 271***							7.14	
123,648	Zebrzydowa		|		4.40				⌇ 5.43			6.22								7.21	
130,355	Zagajnik		▼		4.45				⌇ 5.48			6.27	⟨		z Jeleniej Góry					7.26	
136,076	**Węgliniec**	255, 271	p		4.49				⌇ 5.52			6.33	6.35							7.30	
	Węgliniec	*255*	*o*		⟨				⟨			6.45	⟨							⟨	
	Lubań Śląski	*255*	*p*		⟨				⟨			7.12	⟨							⟨	
136,076	**Węgliniec**	255, 271	o		4.50				⌇ 5.53				6.41							7.31	
150,056	Pieńsk		|		4.59				⌇ 6.01				6.50							7.38	
152,421	Lasów		|		5.02				⌇ |				6.53		***z tab. 255***					|	
158,497	Jędrzychowice		|		5.07				⌇ 6.07				6.58							7.43	
160,631	Zgorzelec Miasto		▼		5.10				⌇ 6.10				7.01		⟨					7.46	
162,608	**ZGORZELEC**	255	p		5.13				⌇ 6.12				7.04		7.22					7.49	
			o		5.15									⌇ 7.15	7.23						8.04
163,627	*Granica Państwa*		▼		|								⌇ |	|						|
164,412	**GÖRLITZ** *(D)*		p		5.19									⌇ 7.19	7.27						8.08
	Görlitz		*o*											⌇ 7.23							8.13
	Dresden Hauptbahnhof		*p*											⌇ 9.03							9.32

1 kursuje ① - ⑤ oprócz 25, 26.XII, 1.I;

▲ **Przystanki na żądanie**: Gorzelin, Jezierzany
Zasady korzystania z przystanków na żądanie na str. 117

260 WROCŁAW - LEGNICA - LUBIN - GŁOGÓW / WĘGLINIEC - ZGORZELEC - GÖRLITZ (D)

Rozkład jazdy wszystkich pociągów na odcinku Rudna Miasto - Głogów tabela 265

km				1	2	3	4	5	6	7	8	9	10	11	12	13	14	15	16	17	18
	Lublin Główny		*o*																		
	Warszawa Wschodnia		*o*																		
	Warszawa Centralna		*o*																		
	Przemyśl Główny		*o*																		
	Kraków Główny		*o*				4.21								5.46						
	Wrocław Główny	*200, 215, 220*	*p*				7.08								8.45						
				D11			IC		D1		D1		D10		IC	D12				D1	
	Informacja o pociągu			KD-66539			54 I-37005		KD-69555		KD-69557		KD-69153		I-3803	KD-67051				KD-69559	
				E 2			1-2 R		E 2		E 2		E 2		1-2 R	E 2				E 2	
							1								K 2	3					
0	**WROCŁAW GŁÓWNY**	265	o	6.36			7.13		7.27		7.45		8.20		8.50	8.55				9.46	
4,956	Wrocław Muchobór	265		6.42					7.33		7.51		8.26			9.00				9.52	
6,812	Wrocław Nowy Dwór			6.45					7.36		7.54		8.28			9.03				9.55	
9,495	Wrocław Żerniki			6.48							7.56									9.57	
13,577	**Wrocław Leśnica**			6.52					7.41		8.00									10.01	
20,734	Mrozów			6.57							8.06									10.06	
24,433	Miękinia			7.01					7.49		8.09									10.10	
29,618	Przedmoście Święte			7.05							8.13									10.14	
33,783	**Środa Śląska**			7.09					7.56		8.18		8.42			9.17				10.18	
42,706	Malczyce			7.15					8.02		8.24									10.23	
52,223	Szczedrzykowice			7.21							8.30									10.29	
54,950	Jaśkowice Legnickie			7.24							8.33									10.32	
65,113	**Legnica**	235, 254, 270	p	7.31			7.48		8.16		8.40		8.57		9.23	9.32				10.39	
65,113	**Legnica**	235, 254, 270	o	7.33			7.49								9.24	9.33					
70,847	Rzeszotary			7.38												9.38					
76,732	Raszówka			7.42												9.43					
79,658	Gorzelin ▲			7.45												9.46					
82,673	Chróstnik			7.48												9.49					
87,412			p	7.53			8.03								9.38	9.53					
	Lubin		o				8.04								9.39	9.54					
88,816	Lubin Stadion															9.56					
94,143	Koźlice															10.01					
96,696	Rynarcice															10.04					
101,381	**Rudna Miasto**	265														10.08					
104,483	Rudna Gwizdanów	265														10.11					
114,362	Grębocice	265														10.18					
121,135	Krzepów	265																			
125,927	**GŁOGÓW**	265, 275	p				8.29								10.04	10.27					
	Głogów	*265*	*o*				8.30								10.06	10.28					
	Zielona Góra Główna	*265*	*p*				9.02								10.40	11.04					
	*Szczecin Główny / Berlin Hbf**		*p*				11.06*								12.55						
	Świnoujście		*p*												14.27						

IC ODRA

HENRYK POBOŻNY

KD SPRINTER SKORA

IC CHEŁMOŃSKI K do Szczecina Gł.

km	Informacja o pociągu		1	2	3	4	5	6	7	8	9	10	11	12	13	14	15	16	17	18
					D13			**D62**		**D1**		**D10**	**D10**	**D18**	**D18**	**D14**		**D62**	**D1**	
					KD-60503			**5304** *KD-69853*		KD-69557 KD-69556		KD-69153	KD-5794	**5820** *R-76220/1*	**5820** *R-76220/1*	KD-67323		**5306** *KD-69855*	KD-69559 KD-69558	
					2			2		E 2		E 2	2	2	2	2		2	E 2	
														4	**5**					
65,113	**Legnica**	235, 254, 270 o			7.45					8.42		8.59		z Zielonej Góry Głównej	z Zielonej Góry Głównej	9.50			10.41	
70,750	Jezierzany ▲	254, 270 |			7.50					|		|				9.55			|	
74,575	**Miłkowice**	254, 270 |			7.54					8.49		|				9.59			10.48	
83,566	**Chojnów**	254 |			8.02					8.55		9.09				10.07			10.54	
89,980	Osetnica	|			⟨					9.00		|				⟨			10.58	
95,119	Okmiany	|			***cd. tab.***					9.04		|				***cd. tab.***			11.02	
102,300	Tomaszów Bolesławiecki	▼			***254***					9.09		|				***254***			11.08	
110,623	**Bolesławiec**	p			do Chocianowa					9.14		9.22				do Żar			11.13	
		o								9.15		9.23		***z tab.***	***z tab.***				11.13	
123,648	Zebrzydowa	|								9.23		9.30		***271***	***271***				11.21	
130,355	Zagajnik	▼						z Jeleniej Góry		9.28		|		⟨	⟨			z Jeleniej Góry	11.26	
136,076	**Węgliniec**	255, 271 p								9.33		9.37		⟨ 9.45	⟨ 10.06				11.31	
	Węgliniec	*255 o*								9.41		⟨		⟨	⟨				11.41	
	Lubań Śląski	*255 p*								10.08		⟨		⟨	⟨				12.08	
136,076	**Węgliniec**	255, 271 o										9.38		⟨ 9.51	⟨ 10.12					
150,056	Pieńsk	|										9.45		⟨ 10.00	⟨ 10.21					
152,457	Lasów	|						***z tab.***				|		⟨ 10.03	⟨ 10.24			***z tab.***	
158,497	Jędrzychowice	|						***255***				|		⟨ 10.08	⟨ 10.29			***255***	
160,631	Zgorzelec Miasto	▼						⟨				9.52		⟨ 10.11	⟨ 10.32			⟨		
162,608	**ZGORZELEC**	255 p						9.22				9.54		⟨ 10.14	⟨ 10.35			11.22		
		o						9.23					10.04	⟨ 10.16	⟨ 10.36			11.23		
163,627	*Granica Państwa*	▼						|				|	⟨ |	⟨ |			|		
164,412	**GÖRLITZ** *(D)*	p						9.27					10.08	⟨ 10.20	⟨ 10.40			11.27		
	Görlitz	*o*											10.13							
	Dresden Hauptbahnhof	*p*											11.32							

1 kursuje codziennie oprócz 25, 26.XII, 1.I (w dniach 2 - 8.III Kraków Główny odj. 4.05);
2 w dniach 2 - 8.III Kraków Główny odj. 5.41;
3 ***KD SPRINTER TADEUSZ ZASTAWNIK***;
4 kursuje codziennie oprócz 16 - 20.XII;
5 kursuje 16 - 20.XII;

▲ **Przystanki na żądanie**: Gorzelin, Jezierzany
Zasady korzystania z przystanków na żądanie na str. 117

260 WROCŁAW - LEGNICA - LUBIN - GŁOGÓW / WĘGLINIEC - ZGORZELEC - GÖRLITZ (D)

Rozkład jazdy wszystkich pociągów na odcinku Rudna Miasto - Głogów tabela 265

km																				
	Lublin Główny		o																	
	Warszawa Wschodnia		o																	
	Warszawa Centralna		o																	
	Przemyśl Główny		o					5.07								7.08		TADEUSZ GLAZÓR	
	Kraków Główny		o					7.53								9.42			
	Wrocław Główny	*200, 215, 220*	p					10.45								12.45			
	Informacja o pociągu				D10		D11	IC 56			D1		D11		D10	IC I-3809	D11	D11	D11
					KD-69159 E 2 ♿🚲✻		KD-66541 E 2 ♿🚲✻	*I-37003* 1-2 Ⓡ ♿✂✻			KD-69561 E 2 ♿🚲✻		KD-66141 E 2 ♿🚲✻ Ⓓ		KD-69563 E 2 ♿🚲✻	I-3859 1-2 Ⓡ ♿✂🚲✻ K 1	KD-66543 E 2 ♿🚲✻ ©	KD-66545 E 2 ♿🚲✻	KD-66591 E 2 ♿🚲✻ 2
0	**WROCŁAW GŁÓWNY**	265	o		10.15		10.21	11.09			11.45		⌇ 12.09		12.29	12.51		13.02	
4,956	Wrocław Muchobór	265	|		10.21		10.27	|			11.51		⌇ 12.14		12.35	|		13.08	
6,812	Wrocław Nowy Dwór				10.25		10.30	|			11.54		⌇ 12.17		12.38	|		13.11	
9,495	Wrocław Żerniki				|		10.33	|			11.56		⌇ |		12.40	|		|	
13,577	**Wrocław Leśnica**				|		10.37	|			12.00		⌇ |		12.44	|		13.16	
20,734	Mrozów				|		10.42	|			12.06		⌇ |		12.49	|		|	
24,433	Miękinia				|		10.45	|			12.09		⌇ |		12.53	|		13.22	
29,618	Przedmoście Święte				|		10.49	|			12.13		⌇ |		12.57	|		|	
33,783	**Środa Śląska**				10.39		10.53	|			12.18		⌇ 12.31		13.01	|		13.28	
42,706	Malczyce				|		10.59	|			12.24		⌇ |		13.06	|		13.34	
52,223	Szczedrzykowice				|		11.05	|			12.30		⌇ |		13.13	|		|	
54,950	Jaśkowice Legnickie		▼		|		11.07	|			12.33		⌇ |		13.15	|		|	
65,113	**Legnica**	235, 254, 270	p		10.54		11.14	11.42			12.40		⌇ 12.46		13.22	13.27		13.45	
65,113	**Legnica**	235, 254, 270	o		⟨		11.15	11.46			⟨		⌇ 12.47		⟨	13.28	⌇ 13.38	13.48	⌇ 14.09
70,847	Rzeszotary		|		⟨		11.20	|			⟨		⌇ |		⟨	|	⌇ |	13.53	⌇ |
76,732	Raszówka		|		⟨		11.30	|			⟨		⌇ |		⟨	|	⌇ |	13.57	⌇ |
79,658	Gorzelin ▲		|		⟨		11.32	|			⟨		⌇ |		⟨	|	⌇ |	14.00	⌇ |
82,673	Chróstnik		▼		⟨		11.35	|			⟨		⌇ |		⟨	|	⌇ |	14.03	⌇ |
87,412			p		⟨		11.40	12.00			⟨		⌇ 13.02		⟨	13.42	⌇ 13.53	14.08	⌇ 14.32
	Lubin		o		⟨		11.41	12.03			⟨				⟨	13.43		14.16	
88,816	Lubin Stadion		|		⟨		11.43	|			⟨				⟨	|		14.18	
94,143	Koźlice		|		⟨		11.54	|			⟨				⟨	|		14.23	
96,696	Rynarcice		|		⟨		11.57	|			⟨				⟨	|		14.26	
101,381	**Rudna Miasto**	265	|		⟨		12.01	|			⟨				⟨	|		14.29	
104,483	Rudna Gwizdanów	265	|		⟨		12.04	|			⟨				⟨	|		14.33	
114,362	Grębocice	265	|		⟨		12.11	|			⟨				⟨	|		14.40	
121,135	Krzepów	265	▼		⟨		|	|			⟨				⟨	|		|	
125,927	**GŁOGÓW**	265, 275	p		⟨		12.20	12.28			⟨				⟨	14.09		14.49	
	Głogów	*265*	o		⟨			12.29			⟨					14.10			
	Zielona Góra Główna	*265*	p		⟨			13.02			⟨					14.47			
	*Szczecin Główny / Berlin Hbf**		p		⟨			15.06*			⟨					17.09			
	Świnoujście		p		⟨						⟨					⌇ 18.47			
				1	2	3	4	5	6	7	8	9	10	11	12	13	14	15	16	17	18

IC WAWEL

KD SPRINTER NYSA

KD SPRINTER MALACHIT

IC WYCZÓŁKOWSKI K do Szczecina Gł.

CHALKOZYN

km	Informacja o pociągu		1	2	3	4	5	6	7	8	9	10	11	12	13	14	15	16	17	18
				D10	D13				D10	D62	D1	D18	D10	D14		D13		D10	D10	D62
										5316	KD-69561	5822								5308
	Informacja o pociągu			KD-69159	KD-60505				KD-5676	*KD-66857*	KD-69560	*R-76204/5*	KD-66267	KD-67325		KD-60507		KD-69563	KD-5680	*KD-69857*
				E 2	2				2	2	E 2	2	E 2	2		2		E 2	2	2
65,113	**Legnica**	235, 254, 270 o		10.56	11.00						12.42	z Zielonej Góry Głównej		12.57		13.27		13.40		
70,750	Jezierzany ▲	254, 270 |		|	11.05						|			13.02		13.32		|		
74,575	**Miłkowice**	254, 270 |		|	11.09						12.49			13.05		13.36		13.46		
83,566	**Chojnów**	254 |		11.07	11.17						12.55			13.13		13.44		13.54		
89,980	Osetnica	|		|	⟨					13.00			⟨		⟨		13.58		
95,119	Okmiany	|		|	***cd. tab.***					13.04			***cd. tab.***		***cd. tab.***		14.02		
102,300	Tomaszów Bolesławiecki	▼		|	***254***						13.09			***254***		***254***		14.07		
110,623	**Bolesławiec**	p		11.19	do Chocianowa					ze Świeradowa-Zdroju	13.14			do Żar		do Chocianowa		14.12		
		o		11.21					do Bischofswerdy		13.15	***z tab.***						14.15	do Bischofswerdy	z Jeleniej Góry
123,648	Zebrzydowa	|		11.28							13.23	***271***						14.23		
130,355	Zagajnik	▼		|							13.27	⟨						14.28		
136,076	**Węgliniec**	255, 271 p		11.35							13.23	13.20						14.32		
	Węgliniec	*255 o*		⟨							13.41	⟨						⟨		
	Lubań Śląski	*255 p*		⟨							14.08	⟨						⟨		
136,076	**Węgliniec**	255, 271 o		11.38	D10							13.31	13.37	D10				14.33		
150,056	Pieńsk	|		11.45								13.40	13.46					14.41		
152,457	Lasów	|		|	KD-5674				***z tab.***		13.43	|	KD-5678				|		***z tab.***
158,497	Jędrzychowice	|		|	2					***255***		13.48	13.52	2				14.47		***255***
160,631	Zgorzelec Miasto	▼		11.52						⟨		13.51	13.55					14.49		⟨
162,608	**ZGORZELEC**	255 p		11.54						13.22		13.54	13.58					14.52		15.22
		o			12.04				13.04	13.23		13.56		14.04					15.02	15.23
163,627	*Granica Państwa*	▼			|				|	|		|		|				|	|
164,412	**GÖRLITZ** *(D)*	p			12.08				13.08	13.27		14.00		14.08					15.06	15.27
	Görlitz	*o*			12.13				13.10					14.13					15.10	
	Dresden Hauptbahnhof	*p*			13.32				⟨					15.32					⟨	

1 do Szczecina Głównego kursuje codziennie, a do Świnoujścia w ⑤ i ⑥ oraz 31.XII, 5.I;
2 kursuje od 7.I w Ⓓ;

▲ **Przystanki na żądanie**: Gorzelin, Jezierzany
Zasady korzystania z przystanków na żądanie na str. 117

260 WROCŁAW - LEGNICA - LUBIN - GŁOGÓW / WĘGLINIEC - ZGORZELEC - GÖRLITZ (D)

Rozkład jazdy wszystkich pociągów na odcinku Rudna Miasto - Głogów tabela 265

	Lublin Główny	*o*					BORNIT													
	Warszawa Wschodnia	*o*																		
	Warszawa Centralna	*o*																		
	Przemyśl Główny	*o*										9.20								
	Kraków Główny	*o*										11.56								
	Wrocław Główny	*200, 215, 220* *p*										14.45								
			D14	D1			D11			D10		IC	D11		D14		D1		D11	
	Informacja o pociągu		KD-67101	KD-69565			KD-66547			KD-69567		58 / I-37001	KD-66549		5628 / KD-67003		KD-69569		KD-66143	
			2	E 2			E 2			E 2		1-2	E 2		2		E 2		E 2	
km							Ⓓ					1			©				3	
0	**WROCŁAW GŁÓWNY**	265 o	13.39	13.45			14.12			14.45		15.10	15.15		15.31		15.47		16.15	
4,956	Wrocław Muchobór	265	13.45	13.51			14.18			14.50			15.21		15.37		15.52		16.20	
6,812	Wrocław Nowy Dwór		13.47	13.54			14.20			14.54			15.24		15.40		15.56		16.23	
9,495	Wrocław Żerniki			13.57						14.56			15.26				15.58			
13,577	**Wrocław Leśnica**			14.01			14.26			15.00			15.30				16.02			
20,734	Mrozów			14.06						15.05			15.36				16.07			
24,433	Miękinia			14.10			14.32			15.09			15.39				16.11			
29,618	Przedmoście Święte			14.14						15.13			15.43				16.15			
33,783	**Środa Śląska**		14.04	14.18			14.39			15.17			15.48		15.57		16.19		16.38	
42,706	Malczyce			14.24			14.44			15.23			15.54				16.25			
52,223	Szczedrzykowice			14.30						15.29			16.00				16.32			
54,950	Jaśkowice Legnickie			14.33						15.31			16.03				16.34			
65,113	**Legnica**	235, 254, 270 p	14.23	14.40			14.56			15.39		15.45	16.10		16.16		16.42		16.54	
65,113	**Legnica**	235, 254, 270 o					15.00					15.46	16.19						16.55	
70,847	Rzeszotary						15.04						16.23						16.59	
76,732	Raszówka						15.09						16.28						17.08	
79,658	Gorzelin ▲						15.12						16.31						17.11	
82,673	Chróstnik						15.14						16.33						17.14	
87,412		p					15.18					16.00	16.38						17.18	
	Lubin	o					15.19					16.03	16.39						17.19	
88,816	Lubin Stadion						15.22						16.41						17.21	
94,143	Koźlice						15.32						16.46						17.25	
96,696	Rynarcice						15.34						16.48						17.27	
101,381	**Rudna Miasto**	265					15.38						16.52						17.31	
104,483	Rudna Gwizdanów	265					15.41						16.56						17.34	
114,362	Grębocice	265					15.49						17.03						17.41	
121,135	Krzepów	265																		
125,927	**GŁOGÓW**	265, 275 p					15.58					16.28	17.12						17.51	
	Głogów	*265* *o*										16.29								
	Zielona Góra Główna	*265* *p*										17.02								
	*Szczecin Główny / Berlin Hbf**	*p*										19.06*								
	Świnoujście	*p*																		
			1	2	3	4	5	6	7	8	9	10	11	12	13	14	15	16	17	17

IC GALICJA

KD SPRINTER BÓBR

KD SPRINTER WITELON

km	Informacja o pociągu		1	2	3	4	5	6	7	8	9	10	11	12	13	14	15	16	17	18
			D14	D1	D10	D18		D13		D10	D10		D62	D14	D14		D1	D18	D18	D13
				KD-69565		5824							5310		5628		KD-69569	5826	5826	
			KD-67101	KD-69564	KD-5682	R-76206/7		KD-60509		KD-69567	KD-5684		KD-69859	KD-67327	KD-67003		KD-69568	R-76208/9	R-76208/9	KD-60511
			2	E 2	2	2		2		E 2	2		2	2	2		E 2	2	2	2
			♿🚲✻	♿🚲✻	♿🚲✻	♿🚲✻		♿🚲✻ Ⓓ		♿🚲✻	♿🚲✻		♿🚲✻	♿🚲✻ Ⓓ	♿🚲✻ ©		♿🚲✻	♿🚲✻ 2	♿🚲✻ 4	♿🚲✻
65,113	**Legnica**	235, 254, 270 o	14.29	14.42		z Zielonej Góry Głównej		⌇ 15.05		15.41				⌇ 16.15	⌇ 16.20		16.43	z Zielonej Góry Głównej	z Zielonej Góry Głównej	16.59
70,750	Jezierzany ▲	254, 270 |	14.34	|				⌇ 15.10		|				⌇ 16.20	⌇ 16.25		|			17.04
74,575	**Miłkowice**	254, 270	14.38	14.49				⌇ 15.13		15.48				⌇ 16.24	⌇ 16.29		16.50			17.08
83,566	**Chojnów**	254	⟨	14.55				⌇ 15.21		15.54				⌇ 16.31	⟨		16.57			17.17
89,980	Osetnica		***cd. tab. 270***	15.00				⟨		15.58				⟨	***cd. tab. 270***		17.01			⟨
95,119	Okmiany			15.04				***cd. tab. 254***		16.02				***cd. tab. 254***			17.05			***cd. tab. 254***
102,300	Tomaszów Bolesławiecki	↓		15.09						16.07					do Forst /Lausitz/		17.10			
110,623	**Bolesławiec**	p	do Tuplic	15.14				do Chocianowa		16.13				do Żar			17.15			do Chocianowa
		o		15.15		***z tab. 271***				16.14			z Jeleniej Góry				17.16	***z tab. 271***	***z tab. 271***	
123,648	Zebrzydowa	|		15.23						16.22							17.24			
130,355	Zagajnik	↓		15.27		⟨				16.26							17.28	⟨	⟨	
136,076	**Węgliniec**	255, 271 p		15.33		15.36				16.32	do Bischofswerdy						17.33	⌇ 17.36	⌇ 17.58	
	Węgliniec	*255 o*		15.41		⟨				⟨							17.41	⟨	⟨	
	Lubań Śląski	*255 p*		16.08		⟨				⟨							18.08	⟨	⟨	
136,076	**Węgliniec**	255, 271 o				15.45				16.33								⌇ 17.46	⌇ 18.04	
150,056	Pieńsk	|				15.54				16.41								⌇ 17.56	⌇ 18.14	
152,457	Lasów	|				15.57				|			***z tab. 255***				⌇ 17.59	⌇ 18.17	
158,497	Jędrzychowice	|				16.02				16.47								⌇ 18.04	⌇ 18.22	
160,631	Zgorzelec Miasto	↓				16.05				16.50			⟨					⌇ 18.07	⌇ 18.25	
162,608	**ZGORZELEC**	255 p				16.08				16.53			17.22					⌇ 18.10	⌇ 18.27	
		o			16.04	16.10					17.02		17.23					⌇ 18.13	⌇ 18.29	
163,627	*Granica Państwa*	↓			|	|				|		|					⌇ |	⌇ |	
164,412	**GÖRLITZ** *(D)*	p			16.08	16.14					17.06		17.27					⌇ 18.17	⌇ 18.33	
	Görlitz	*o*			16.13						17.10									
	Dresden Hauptbahnhof	*p*			17.32						⟨									

1 w dniach 2 - 8.III Kraków Główny odj. 11.55;
2 kursuje codziennie oprócz 16 - 19.XII;
3 ***KD SPRINTER JERZY WILHELM***;
4 kursuje 16 - 19.XII;

▲ **Przystanki na żądanie**: Gorzelin, Jezierzany
Zasady korzystania z przystanków na żądanie na str. 117

260 WROCŁAW - LEGNICA - LUBIN - GŁOGÓW / WĘGLINIEC - ZGORZELEC - GÖRLITZ (D)

Rozkład jazdy wszystkich pociągów na odcinku Rudna Miasto - Głogów tabela 265

	Lublin Główny	*o*													12.40						
	Warszawa Wschodnia	*o*													⟨						
	Warszawa Centralna	*o*													⟨						
	Przemyśl Główny	*o*													⟨			12.53			
	Kraków Główny	*o*													⟨			15.46			
	Wrocław Główny	*200, 215, 220 p*													18.46			18.51			
	Informacja o pociągu		D1 KD-69571 KD-69573 E 2 4		D10 KD-69575 E 2		D12 KD-67053 E 2 5		PDK 5460 KD-69005 2 1 7		D1 KD-69577 E 2		D10 KD-69155 E 2		IC I-28161 1-2 K 6	D1 KD-66551 E 2		IC I-37105 I-67105 2 2		PDK 5462 KD-69007 2 1 8
km																					
0	**WROCŁAW GŁÓWNY**	265 o	16.25		16.51		17.15		17.34		17.45		18.20		18.50	18.55		19.17			19.36
4,956	Wrocław Muchobór	265	16.31		16.56		17.20				17.51		18.25			19.01					
6,812	Wrocław Nowy Dwór		16.34		16.59		17.23				17.54		18.29			19.04					
9,495	Wrocław Żerniki		16.37		17.02						17.56					19.07					
13,577	**Wrocław Leśnica**		16.41		17.05						18.00					19.11					
20,734	Mrozów		16.47		17.10						18.06					19.16					
24,433	Miękinia		16.52		17.14						18.09					19.20					
29,618	Przedmoście Święte		16.56		17.18						18.13					19.24					
33,783	**Środa Śląska**		17.01		17.21		17.37				18.18		18.43			19.29					
42,706	Malczyce		17.08		17.27						18.24					19.34					
52,223	Szczedrzykowice		17.15		17.33						18.30					19.40					
54,950	Jaśkowice Legnickie		17.18		17.36						18.33					19.43					
65,113	**Legnica**	235, 254, 270 p	17.26		17.43		17.52		18.14		18.40		18.58		19.29	19.50		20.07			20.16
65,113	**Legnica**	235, 254, 270 o	⟨		⟨		17.53		⟨		⟨		⟨		19.35	19.52		⟨			⟨
70,847	Rzeszotary		⟨		⟨				⟨		⟨		⟨			19.57		⟨			⟨
76,732	Raszówka		⟨		⟨				⟨		⟨		⟨			20.08		⟨			⟨
79,658	Gorzelin ▲		⟨		⟨				⟨		⟨		⟨			20.11		⟨			⟨
82,673	Chróstnik		⟨		⟨				⟨		⟨		⟨			20.14		⟨			⟨
87,412		p	⟨		⟨		18.07		⟨		⟨		⟨		19.51	20.19		⟨			⟨
	Lubin	o	⟨		⟨		18.20		⟨		⟨		⟨		20.06			⟨			⟨
88,816	Lubin Stadion		⟨		⟨		18.22		⟨		⟨		⟨					⟨			⟨
94,143	Koźlice		⟨		⟨				⟨		⟨		⟨					⟨			⟨
96,696	Rynarcice		⟨		⟨				⟨		⟨		⟨					⟨			⟨
101,381	**Rudna Miasto**	265	⟨		⟨		18.30		⟨		⟨		⟨					⟨			⟨
104,483	Rudna Gwizdanów	265	⟨		⟨				⟨		⟨		⟨					⟨			⟨
114,362	Grębocice	265	⟨		⟨		18.40		⟨		⟨		⟨					⟨			⟨
121,135	Krzepów	265	⟨		⟨				⟨		⟨		⟨					⟨			⟨
125,927	**GŁOGÓW**	265, 275 p	⟨		⟨		18.48		⟨		⟨		⟨		20.46			⟨			⟨
	Głogów	*265 o*	⟨		⟨		18.49		⟨		⟨		⟨		20.57			⟨			⟨
	Zielona Góra Główna	*265 p*	⟨		⟨		19.26		⟨		⟨		⟨		21.34			⟨			⟨
	*Szczecin Główny / Berlin Hbf**	*p*	⟨		⟨				⟨		⟨		⟨		23.54			⟨			⟨
	Świnoujście	*p*	⟨		⟨				⟨		⟨		⟨					⟨			⟨
			1	2	3	4	5	6	7	8	9	10	11	12	13	14	15	16	17		18

ŻAK

POCIĄG DO KULTURY

KD SPRINTER KACZAWA

IC BOKKO

IC MEHOFFER

POCIĄG DO KULTURY

km				1	2	3	4	5	6	7	8	9	10	11	12	13	14	15	16	17	18
				D1		D10	D10			PDK 5460	D62 5312	D1		D10	D13				IC	D62 5314	PDK 5462
	Informacja o pociągu			KD-69573 E 2 ♿ 🚲 ✻ 4		KD-69575 E 2 ♿ 🚲 ✻	KD-5686 🛏 2 ♿ 🚲 ✻ 3			KD-69005 🛏 2 ♿ ✻ 1 7	KD-60865 🛏 2 ♿ 🚲 ✻	KD-69577 KD-69576 E 2 ♿ 🚲 ✻		KD-69155 E 2 ♿ 🚲 ✻	KD-60513 🛏 2 ♿ 🚲 ✻				I-67105 2 Ⓡ 🚲 ✻ 2	KD-69861 🛏 2 ♿ 🚲 ✻	KD-69007 🛏 2 ♿ ✻ 1 8
65,113	**Legnica**	235, 254, 270	o	17.28		17.46				**18.16**		18.43		18.59	19.04				**20.08**		**20.17**
70,750	Jezierzany ▲	254, 270		|		|			|		|		|	19.09				|		|	|
74,575	**Miłkowice**	254, 270		17.35		17.52				|		18.49		|	19.13				|		|
83,566	**Chojnów**	254		17.42		17.59				**18.28**		18.55		19.09	19.22				**20.25**		**20.29**
89,980	Osetnica			|		18.04				|		19.00		|	〈			〈		|
95,119	Okmiany			|		18.08				|		19.04		|	*cd. tab. 254*			*cd. tab. 254*		|
102,300	Tomaszów Bolesławiecki			|		18.13				|		19.09		|						|
110,623	**Bolesławiec**		p	18.01		18.18				**18.44**		19.14		19.22							**20.45**
			o			18.19				**18.45**		19.15		19.23							**20.46**
123,648	Zebrzydowa					18.27				|		19.23		19.30							|
130,355	Zagajnik					18.31				|		19.28		|						|
136,076	**Węgliniec**	255, 271	p			18.35				**19.00**		19.33		19.37							**21.01**
	Węgliniec	*255*	*o*			〈				〈		19.41		〈							〈
	Lubań Śląski	*255*	*p*			〈				〈		20.08		〈							〈
136,076	**Węgliniec**	255, 271	o			18.36				**19.02**				19.38	D10						**21.04**
150,056	Pieńsk					18.45				〈				19.45							〈
152,457	Lasów					|								|	KD-5688						
158,497	Jędrzychowice					18.51								|	🛏 2						
160,631	Zgorzelec Miasto					18.54								19.52	♿ 🚲 ✻						
162,608	**ZGORZELEC**	255	p			18.56								19.55							
			o				19.04								20.04					21.23	
163,627	*Granica Państwa*						|							|					|	
164,412	**GÖRLITZ** *(D)*		p				19.08								20.08					21.27	
	Görlitz		*o*				〈 19.10								20.13						
	Dresden Hauptbahnhof		*p*				〈								21.32						

do Bischofswerdy (kolumny 4–6)

ze Świeradowa-Zdroju (kolumny 8–11)

do Chocianowa (kolumny 9–12)

do Zielonej Góry Głównej przyj. 22.35 (kolumny 16–17)

z Jeleniej Góry (kolumny 17–18)

do Berlina Lichtenbergu przyj. 22.04 (kolumny 7–8)

do Berlina Lichtenbergu przyj. 23.48 (kolumny 18–19)

z tab. 255

1. postoje w Legnicy, Chojnowie, Bolesławcu i Węglińcu tylko dla wsiadających (pociąg niedostępny w komunikacji krajowej; obowiązują bilety specjalne KD i DB);
2. w dniach 16 - 19.XII Zielona Góra Główna przyj. 22.45, a w dniach 2 - 8.III Kraków Główny odj. 15.28;
3. do Görlitz kursuje codziennie, a do Bischofswerdy ① - ⑥ oprócz 25, 26.XII, 1.I;
4. do Legnicy kursuje w ⓓ, a do Bolesławca w ⑤;
5. ***KD SPRINTER JAN WYŻYKOWSKI***;
6. kursuje w ⑤ i ⑦ oraz 6.I oprócz 5.I;
7. kursuje 15, 22, 29.XII;
8. kursuje 20, 27.XII;

▲ **Przystanki na żądanie**: Gorzelin, Jezierzany
Zasady korzystania z przystanków na żądanie na str. 117

260 WROCŁAW - LEGNICA - LUBIN - GŁOGÓW / WĘGLINIEC - ZGORZELEC - GÖRLITZ (D)

Rozkład jazdy wszystkich pociągów na odcinku Rudna Miasto - Głogów tabela 265

km				1	2	3	4	5	6	7	8	9	10	11	12	13	14	15	16	17	18
	Lublin Główny		o											17.04							
	Warszawa Wschodnia		o											17.22							
	Warszawa Centralna		o											⟨							
	Przemyśl Główny		o											⟨							
	Kraków Główny		o											⟨							
	Wrocław Główny	*200, 215, 220*	p											21.18							
				D1			D14		D11		D10	D1		IC	D11		D10		D1		D1
	Informacja o pociągu			KD-69579 E 2 ♿🚲✻			KD-67103 🚌 2 ♿🚲✻ 3		KD-66553 E 2 ♿🚲✻		KD-69581 E 2 ♿🚲✻ Ⓑ	KD-69583 E 2 ♿🚲✻ ⑥		I-1633 E 1-2 Ⓡ ♿✕🚲✻	KD-66145 E 2 ♿🚲✻		KD-69585 E 2 ♿🚲✻		KD-69157 🚌 2 ♿🚲✻		KD-69587 🚌 2 ♿🚲✻
0	**WROCŁAW GŁÓWNY**	265	o	19.44			⌇ 20.11				⌇ 20.50	⌇ 20.50		21.24	21.30		21.53		22.33		23.15
4,956	Wrocław Muchobór	265		19.50			⌇ 20.17				⌇ 20.55	⌇ 20.56		|	21.36		21.59		22.39		23.21
6,812	Wrocław Nowy Dwór			19.53			⌇ 20.19				⌇ 20.59	⌇ 20.59		|	21.38		22.02		22.41		23.24
9,495	Wrocław Żerniki			19.56			⌇ |				⌇ 21.01	⌇ 21.02		|	|		22.04		|		23.27
13,577	**Wrocław Leśnica**			20.00			⌇ |				⌇ 21.05	⌇ 21.06		|	|		22.08		|		23.31
20,734	Mrozów			20.05			⌇ |				⌇ 21.10	⌇ 21.12		|	|		22.14		|		23.37
24,433	Miękinia			20.09			⌇ |				⌇ 21.14	⌇ 21.16		|	|		22.17		|		23.41
29,618	Przedmoście Święte			20.13			⌇ |				⌇ 21.18	⌇ 21.20		|	|		22.21		|		23.45
33,783	**Środa Śląska**			20.17			⌇ 20.36				⌇ 21.22	⌇ 21.24		|	21.52		22.26		22.58		23.50
42,706	Malczyce			20.23			⌇ |				⌇ 21.27	⌇ 21.31		|	|		22.32		|		23.56
52,223	Szczedrzykowice			20.29			⌇ |				⌇ 21.34	⌇ 21.38		|	|		22.38		|		0.03
54,950	Jaśkowice Legnickie		▼	20.32			⌇ |				⌇ 21.36	⌇ 21.41		|	|		22.41		|		0.06
65,113	**Legnica**	235, 254, 270	p	20.39			⌇ 20.55				⌇ 21.43	⌇ 21.49		21.59	22.07		22.48		23.17		0.14
65,113	**Legnica**	235, 254, 270	o	⟨			⟨		21.13		⟨			⟨	22.08		⟨		KD SPRINTER IGLICA		
70,847	Rzeszotary		|	⟨			⟨		21.18		⟨			⟨	22.13		⟨				
76,732	Raszówka		|	⟨			⟨		21.22		⟨			⟨	22.17		⟨				
79,658	Gorzelin ▲		|	⟨			⟨		21.25		⟨			⟨	22.20		⟨				
82,673	Chróstnik		▼	⟨			⟨		21.28		⟨			⟨	22.23		⟨				
87,412			p	⟨			⟨		21.32		⟨			⟨	22.28		⟨				
	Lubin		o	⟨			⟨		21.33		⟨			⟨			⟨				
88,816	Lubin Stadion		|	⟨			⟨		21.36		⟨			⟨			⟨				
94,143	Koźlice		|	⟨			⟨ KD SPRINTER KEPLER		21.40		⟨			⟨ IC ŁUŻYCE	KD SPRINTER CUPRUM		⟨				
96,696	Rynarcice		|	⟨			⟨		21.43		⟨			⟨			⟨				
101,381	**Rudna Miasto**	265	|	⟨			⟨		21.47		⟨			⟨			⟨				
104,483	Rudna Gwizdanów	265	|	⟨			⟨		21.51		⟨			⟨			⟨				
114,362	Grębocice	265	|	⟨			⟨		21.58		⟨			⟨			⟨				
121,135	Krzepów	265	▼	⟨			⟨		|		⟨			⟨			⟨				
125,927	**GŁOGÓW**	265, 275	p	⟨			⟨		22.06		⟨			⟨			⟨				
	Głogów	*265*	o	⟨			⟨				⟨			⟨			⟨				
	Zielona Góra Główna	*265*	p	⟨			⟨				⟨			⟨			⟨				
	*Szczecin Główny / Berlin Hbf**		p	⟨			⟨				⟨			⟨			⟨				
	Świnoujście		p	⟨			⟨				⟨			⟨			⟨				

km	Informacja o pociągu			1	2	3	4	5	6	7	8	9	10	11	12	13	14	15	16	17	18
				D1	D18	D13	D14	D14			D10			IC			D10				
				KD-69579	5318																
				KD-69578	R-76210/1	KD-60515	KD-67103	KD-67329			KD-69581			I-1633			KD-69585				
				E 2	2	2	2	2			E 2			E 1-2 Ⓡ			E 2				
				♿ 🚲 ✻	♿ 🚲 ✻	♿ 🚲 ✻	♿ 🚲 ✻	♿ 🚲 ✻			♿ 🚲 ✻			♿ ✕ 🚲 ✻			♿ 🚲 ✻				
					1		3	2			Ⓑ										
65,113	**Legnica**	235, 254, 270	o	20.41	z Zielonej Góry Głównej	20.55	⌇ 21.00	⌇ 21.00			⌇ 21.44			**22.00**			22.49				
70,750	Jezierzany ▲	254, 270		|		21.00	⌇ 21.05	⌇ 21.05		⌇ |			|			|				
74,575	**Miłkowice**	254, 270		20.48		21.03	⌇ 21.09	⌇ 21.09			⌇ 21.50			|			22.56				
83,566	**Chojnów**	254		20.55		21.15	⟨	⟨			⌇ 21.56			**22.11**			23.02				
89,980	Osetnica			20.59		⟨	***cd. tab.***	***cd. tab.***			⌇ 22.01			|			23.06				
95,119	Okmiany			21.03		***cd. tab.***	***270***	***270***			⌇ 22.05			|			23.10				
102,300	Tomaszów Bolesławiecki			21.08		***254***	do Tuplic	do Tuplic			⌇ 22.10			|			23.16				
110,623	**Bolesławiec**		p	21.13		do Chocianowa					⌇ 22.16			**22.23**			23.21				
			o	21.14	***z tab.***									**22.24**			23.22				
123,648	Zebrzydowa			21.22	***271***									|			23.30				
130,355	Zagajnik			21.26	⟨									|			23.35				
136,076	**Węgliniec**	255, 271	p	21.32	21.34									**22.37**			23.40				
	Węgliniec	*255*	*o*	21.50	⟨									⟨			⟨				
	Lubań Śląski	*255*	*p*	22.23	⟨									⟨			⟨				
136,076	**Węgliniec**	255, 271	o		21.47									**22.38**			23.41				
150,056	Pieńsk				21.56									**22.46**			23.49				
152,457	Lasów				21.59									|			|				
158,497	Jędrzychowice				22.04									|			23.55				
160,631	Zgorzelec Miasto				22.07									**22.53**			23.58				
162,608	**ZGORZELEC**	255	p		22.10									**22.57**			0.01				
			o		22.11																
163,627	*Granica Państwa*				|															
164,412	**GÖRLITZ** *(D)*		p		22.15																
	Görlitz		*o*																		
	Dresden Hauptbahnhof		*p*																		

1 w dniach 16 - 19.XII Węgliniec przyj. 21.15;
2 kursuje ① - ④ i ⑥ oraz 5.I oprócz 6.I;
3 kursuje w ⑤ i ⑦ oraz 6.I oprócz 5.I;

▲ **Przystanki na żądanie**: Gorzelin, Jezierzany
Zasady korzystania z przystanków na żądanie na str. 117

260 GÖRLITZ *(D)* - ZGORZELEC - WĘGLINIEC - LEGNICA - WROCŁAW
GŁOGÓW - LUBIN

Rozkład jazdy wszystkich pociągów na odcinku Głogów - Rudna Miasto tabela 265

km	Stacja			1	2	3	4	5	6	7	8	9	10	11	12	13	14	15	16	17	18
	Dresden Hauptbahnhof		*o*																		
	Görlitz		*p*																		
	Informacja o pociągu							D1				D10		IC		D1	D62		D14	D13	D11
								KD-69502				KD-69504		I-6132		KD-69507 KD-69506	5301 KD-69870		KD-76104	KD-60570	KD-66574
								E 2				E 2		E 1-2 R		E 2	2		2	2	E 2
														K 1							
0	**GÖRLITZ** *(D)*		o														5.39				
0,785	*Granica Państwa*		↓																		
1,804	**ZGORZELEC**	255	p														5.43				
			o									4.39		5.08			5.44				
3,781	Zgorzelec Miasto											4.42		5.12			⟨				
5,915	Jędrzychowice											4.45		|			*cd. tab.*				
11,955	Lasów											|		|			*255*				
14,356	Pieńsk		↓									4.50		5.19			*do Jeleniej Góry*				
28,336	**Węgliniec**	255, 271	p									4.58		5.27							
	Lubań Śląski	*255*	*o*									⟨		⟨		5.05				*z Chocianowa*	
	Węgliniec	*255*	*p*									⟨		⟨		5.32					
28,336	**Węgliniec**	255, 271	o					4.04				4.59		5.37		5.43					
34,057	Zagajnik							4.09				5.03		|		|					
40,764	Zebrzydowa		↓					4.14				5.08		|		5.51			*z Tuplic*		
53,789	**Bolesławiec**		p					4.22				5.16		5.49		5.59					
			o					4.23				5.17		5.50		6.00					
62,112	Tomaszów Bolesławiecki							4.28				5.23		|		|				*z tab.*
69,293	Okmiany							4.33				5.28		|		|		*z tab.*		*254*
74,432	Osetnica							4.37				5.32		|		|		*270*		⟨
80,846	**Chojnów**	254						4.42				5.36		6.04		6.16			⟨		7.01
89,837	Miłkowice	254, 270						4.48				5.43		|		6.23			6.52		7.08
93,662	Jezierzany ▲	254, 270	↓					|				|		|		|			6.56		7.12
99,299	**Legnica**	235, 254, 270	p					4.56				5.50		6.15		6.30			7.02		7.18
	Świnoujście		*o*					⟨				⟨		⟨		⟨			⟨		
	*Szczecin Główny / Berlin Hbf**		*o*					⟨				⟨		⟨		⟨			⟨		
	Zielona Góra Główna	*265*	*o*					⟨				⟨		⟨		⟨			⟨		
	Głogów	*265*	*p*					⟨				⟨		⟨		⟨			⟨		
0	**GŁOGÓW**	265, 275	o					⟨				⟨		⟨		⟨			⟨		6.34
4,792	Krzepów	265	|					⟨				⟨		⟨		⟨			⟨		|
11,565	Grębocice	265						⟨				⟨		⟨		⟨			⟨		6.42
21,444	Rudna Gwizdanów	265						⟨				⟨		⟨		⟨			⟨		6.49
24,546	**Rudna Miasto**	265						⟨				⟨		⟨		⟨			⟨		6.53
29,231	Rynarcice							⟨				⟨		⟨		⟨			⟨		6.57
31,784	Koźlice							⟨				⟨		⟨		⟨			⟨		7.00
37,111	Lubin Stadion		↓					⟨				⟨		⟨		⟨			⟨		7.05
38,515	**Lubin**		p					⟨				⟨		⟨		⟨			⟨		7.07

IC ŁUŻYCE — KWISA — KD SPRINTER BÓBR

km	Informacja o pociągu		1	2	3	4	5	6	7	8	9	10	11	12	13	14	15	16	17	18
				D1			D1		D11	D1	D10		IC		D1	D11		D14		D11
				KD-69500			KD-69502		KD-66570	KD-69120	KD-69504		I-6132		KD-69506	KD-66572		KD-76104		KD-66574
				🛏 2					E 2	🛏 2			E 1-2 Ⓡ					🛏 2		
				♿🚲✻			♿🚲✻		♿🚲✻	♿🚲✻	♿🚲✻		♿✕🚲✻		♿🚲✻	♿🚲✻		♿🚲✻		♿🚲✻
									Ⓓ	© 2			K 1							
38,515	**Lubin**	o					⟨		⌇ 5.02		⟨		⟨		⟨	6.13		⟨		7.08
43,254	Chróstnik						⟨		⌇ 5.06		⟨		⟨		⟨	6.18		⟨		7.12
46,269	Gorzelin ▲						⟨		⌇ 5.09		⟨		⟨		⟨	6.21		⟨		7.15
49,195	Raszówka						⟨		⌇ 5.12		⟨		⟨		⟨	6.24		⟨		7.18
55,080	Rzeszotary	↓					⟨		⌇ 5.17		⟨		⟨		⟨	6.29		⟨		7.23
60,814	**Legnica**	235, 254, 270 p					⟨		⌇ 5.22		⟨		⟨		⟨	6.35		⟨		7.28
99,299	**Legnica**	235, 254, 270 o		4.03			4.58		⌇ 5.24	⌇ 5.40	5.52		⌇ **6.18**		6.33	6.39		7.08		7.31
109,462	Jaśkowice Legnickie			4.11			5.05		⌇ 5.31	⌇ |	5.59		⌇ |		|	6.45		|		|
112,189	Szczedrzykowice			4.14			5.08		⌇ 5.34	⌇ |	6.02		⌇ |		|	6.48		|		|
121,706	Malczyce			4.21			5.14		⌇ 5.40	⌇ |	6.08		⌇ |		6.46	6.54		|		7.43
130,629	**Środa Śląska**			4.27			5.21		⌇ 5.47	⌇ 5.59	6.15		⌇ |		6.53	7.00		7.27		7.49
134,794	Przedmoście Święte			4.31			5.24		⌇ 5.50	⌇ |	6.18		⌇ |		|	7.04		|		|
139,979	Miękinia			4.36			5.28		⌇ 5.55	⌇ |	6.22		⌇ |		6.59	7.08		|		7.54
143,678	Mrozów			4.40			5.32		⌇ 5.58	⌇ |	6.26		⌇ |		|	7.12		|		|
150,835	**Wrocław Leśnica**			4.46			5.37		⌇ 6.04	⌇ |	6.31		⌇ |		7.06	7.17		|		8.01
154,917	Wrocław Żerniki			4.49			5.41		⌇ 6.07	⌇ |	6.35		⌇ |		|	7.21		|		|
157,600	Wrocław Nowy Dwór			4.53			5.44		⌇ 6.10	⌇ 6.15	6.38		⌇ |		7.12	7.24		7.45		8.06
159,456	Wrocław Muchobór	265 ↓		4.56			5.47		⌇ 6.13	⌇ 6.18	6.41		⌇ |		7.16	7.26		7.48		8.09
164,412	**WROCŁAW GŁÓWNY**	200, 265 p		5.02			5.53		⌇ 6.19	⌇ 6.24	6.47		⌇ **6.51**		7.22	7.32		7.53		8.15
	Wrocław Główny	*200, 215, 220 o*											⌇ **6.58**							
	Kraków Główny	*p*											⟨							
	Przemyśl Główny	*p*											⟨							
	Warszawa Centralna	*p*											⌇ **10.55**							
	Warszawa Wschodnia	*p*											⌇ **11.21**							
	Lublin Główny	*p*																		

1 kursuje codziennie od 16.XII;
2 ***KD SPRINTER IGLICA***;

▲ **Przystanki na żądanie**: Jezierzany, Gorzelin
Zasady korzystania z przystanków na żądanie na str. 117

260

GÖRLITZ *(D)* - ZGORZELEC - WĘGLINIEC - LEGNICA - WROCŁAW
GŁOGÓW - LUBIN

Rozkład jazdy wszystkich pociągów na odcinku Głogów - Rudna Miasto tabela 265

km	Informacja o pociągu																			
	Dresden Hauptbahnhof	o			5.22				6.23											
	Görlitz	p			6.43				7.47											
			D10	IC	D10	D10		D62	D10	D10	D13	D14	D11				D18	D14	D1	D62
			KD-69508	I-76106	KD-5671	KD-69510		5303 KD-69872	KD-5673	KD-69160	KD-60572	KD-76310	KD-66578				5821 R-67284/5	5627 KD-76000	KD-69513 KD-69512	5305 KD-69874
			E 2	2 ℝ	2	E 2		2	2	E 2	2	2	E 2				2	2	E 2	2
					3	Ⓓ						Ⓓ					2	©		
0	**GÖRLITZ** *(D)*	o			6.45			7.39	7.50								9.08			9.39
0,785	*Granica Państwa*	↓																		
1,804	**ZGORZELEC** 255	p			6.49			7.43	7.54								9.12			9.43
		o	6.16	z Zielonej Góry Głównej odj. 4.51		6.59		7.44		8.09							9.12			9.44
3,781	Zgorzelec Miasto		6.19			7.02		⟨		8.12							9.16			⟨
5,915	Jędrzychowice		6.22			7.04		***cd. tab. 255***									9.19			***cd. tab. 255***
11,955	Lasów																9.24			
14,356	Pieńsk	↓	6.27			7.10		do Jeleniej Góry		8.18							9.27			do Świeradowa-Zdroju
28,336	**Węgliniec** 255, 271	p	6.36			7.18				8.26							9.36			
	Lubań Śląski *255*	o	⟨			⟨				⟨	z Chocianowa						⟨	z Forst /Lausitz/	9.12	
	Węgliniec *255*	p	⟨			⟨				⟨							⟨		9.39	
28,336	**Węgliniec** 255, 271	o	6.40			7.20				8.26							9.47		9.51	
34,057	Zagajnik		6.45			7.24											⟨		9.55	
40,764	Zebrzydowa	↓	6.49			7.29				8.33		z Żar					***cd. tab. 271***		10.00	
53,789	**Bolesławiec**	p	6.57			7.36				8.40									10.07	
		o	6.58			7.37				8.41							do Zielonej Góry Głównej		10.08	
62,112	Tomaszów Bolesławiecki		7.03	***z tab. 270***		7.43					***z tab. 254***								10.13	
69,293	Okmiany		7.08			7.48		***IC***				***z tab. 270***						***z tab. 270***	10.18	
74,432	Osetnica		7.12	⟨		7.52					⟨								10.22	
80,846	**Chojnów** 254		7.17	**7.38**		7.56		**I-82160**		8.54	8.58	⟨						⟨	10.27	
89,837	Miłkowice 254, 270		7.23			8.02		1-2 ℝ			9.06	9.10						10.18	10.32	
93,662	Jezierzany ▲ 254, 270	↓									9.10	9.15						10.22		
99,299	**Legnica** 235, 254, 270	p	7.32	**7.54**		8.10		K 4		9.05	9.16	9.20						10.28	10.39	
	Świnoujście	o	⟨	⟨						⟨								⟨	⟨	
	*Szczecin Główny / Berlin Hbf**	o	⟨	⟨				**4.11**		⟨								⟨	⟨	
	Zielona Góra Główna *265*	o	⟨	⟨				**7.03**		⟨								⟨	⟨	
	Głogów *265*	p	⟨	⟨				**7.46**		⟨								⟨	⟨	
0	**GŁOGÓW** 265, 275	o	⟨	⟨				**7.56**		⟨			8.28					⟨	⟨	
4,792	Krzepów 265		⟨	⟨						⟨								⟨	⟨	
11,565	Grębocice 265		⟨	⟨						⟨			8.36					⟨	⟨	
21,444	Rudna Gwizdanów 265		⟨	⟨						⟨			8.43					⟨	⟨	
24,546	**Rudna Miasto** 265		⟨	⟨						⟨			8.46					⟨	⟨	
29,231	Rynarcice		⟨	⟨						⟨			8.50					⟨	⟨	
31,784	Koźlice		⟨	⟨						⟨			8.53					⟨	⟨	
37,111	Lubin Stadion	↓	⟨	⟨						⟨			8.58					⟨	⟨	
38,515	**Lubin**	p	⟨	⟨				**8.29**		⟨			9.00					⟨	⟨	
			1	2	3	4	5	6	7	8	9	10	11	12	13	14	15	16	17	18

KD SPRINTER NYSA (km 24,546 – 38,515)

KD SPRINTER WITELON (km 4,792 – 38,515)

km			1	2	3	4	5	6	7	8	9	10	11	12	13	14	15	16	17	18
	Informacja o pociągu		D10	IC I-76106 I-73104 2 ℝ ✻ 1			D11	IC I-82160 1-2 ℝ ✻ K 4		D10			D11			D1		D14 5627 KD-76000 2 ♿🚲✻ ©	D1	
			KD-69508 E 2 ♿🚲✻				KD-66576 E 2 ♿🚲✻			KD-69160 E 2 ♿🚲✻			KD-66578 E 2 ♿🚲✻			KD-69124 2 ♿🚲✻ Ⓓ 5			KD-69512 E 2 ♿🚲✻	
38,515	**Lubin**	o	⟨	⟨			8.08	⌇ **8.30**		⟨			9.01					⟨	⟨	
43,254	Chróstnik	↓	⟨	⟨			|	⌇ |		⟨			9.05					⟨	⟨	
46,269	Gorzelin ▲	↓	⟨	⟨			|	⌇ |		⟨			9.08					⟨	⟨	
49,195	Raszówka	↓	⟨	⟨			|	⌇ |		⟨			9.11					⟨	⟨	
55,080	Rzeszotary	↓	⟨	⟨			|	⌇ |		⟨			9.16					⟨	⟨	
60,814	**Legnica** 235, 254, 270	p	⟨	⟨			8.22	⌇ **8.45**		⟨			9.21					⟨	⟨	
99,299	**Legnica** 235, 254, 270	o	7.37	**7.55**			8.23	⌇ **8.46**		9.07			9.25			⌇ 10.07		⌇ 10.32	10.40	
109,462	Jaśkowice Legnickie	↓	7.44	|			|	⌇ |		|			9.32			⌇ |		⌇ |	10.47	
112,189	Szczedrzykowice	↓	7.47	|			|	⌇ |		|			9.34			⌇ |		⌇ |	10.49	
121,706	Malczyce	↓	7.52	| IC			8.35	⌇ |		|			9.40			⌇ |		⌇ |	10.55	
130,629	**Środa Śląska**	↓	7.59	| MEHOFFER			8.41	⌇ |		9.22			9.47			⌇ 10.26		⌇ 10.52	11.01	
134,794	Przedmoście Święte	↓	8.03	|			|	⌇ |		|			9.50			⌇ |		⌇ |	11.04	
139,979	Miękinia	↓	8.07	|			8.46	⌇ |		|			9.55			⌇ |		⌇ |	11.09	
143,678	Mrozów	↓	8.11	|			|	⌇ |		|			9.58			⌇ |		⌇ |	11.12	
150,835	**Wrocław Leśnica**	↓	8.16	|			8.53	⌇ |		|			10.03			⌇ |		⌇ |	11.17	
154,917	Wrocław Żerniki	↓	8.20	|			|	⌇ |		|			10.06			⌇ |		⌇ |	11.20	
157,600	Wrocław Nowy Dwór	↓	8.23	|			8.58	⌇ |		9.36			10.09			⌇ 10.42		⌇ 11.09	11.23	
159,456	Wrocław Muchobór 265	↓	8.25	|			9.01	⌇ |		9.38			10.12			⌇ 10.45		⌇ 11.12	11.26	
164,412	**WROCŁAW GŁÓWNY** 200, 265	p	8.31	**8.46**			9.07	⌇ **9.25**		9.44			10.18			⌇ 10.51		⌇ 11.18	11.32	
	Wrocław Główny *200, 215, 220*	*o*		**9.15**			MALACHI	⌇ **9.28**												
	Kraków Główny	*p*		**12.11**				⟨												
	Przemyśl Główny	*p*		**14.51**				⟨												
	Warszawa Centralna	*p*						⟨												
	Warszawa Wschodnia	*p*						⟨												
	Lublin Główny	*p*						⌇ **15.39**												

1 w dniach 2 - 8.III Kraków Główny przyj. 12.46, Przemyśl Główny 15.24;
2 w dniach 16 - 20.XII Węgliniec odj. 10.08;
3 kursuje ① - ⑤ oprócz 25, 26.XII, 1.I;
4 kursuje w ① i ⑥ oraz 7.I oprócz 6.I;
5 ***KD SPRINTER IGLICA***;

▲ **Przystanki na żądanie**: Jezierzany, Gorzelin
Zasady korzystania z przystanków na żądanie na str. 117

260 GÖRLITZ (D) - ZGORZELEC - WĘGLINIEC - LEGNICA - WROCŁAW
GŁOGÓW - LUBIN

Rozkład jazdy wszystkich pociągów na odcinku Głogów - Rudna Miasto tabela 265

	Dresden Hauptbahnhof	o	8.23											10.23			⟨			
	Görlitz	p	9.45											11.45			⋮ 12.48			
	Informacja o pociągu		D10	D10		D12		IC	D18	PDK	D13	D1	D62	D10		D11	D10	D10	D1	IC
								59	5823	5461		KD-69515	5791						KD-69169	I-8358
			KD-5793	KD-69162		KD-76500		I-73000	R-67286/7	KD-69024	KD-60574	KD-69514	KD-69876	KD-5675		KD-66580	KD-5677	KD-66264	KD-69168	I-8308
			2	E 2		E 2		1-2 R	2	2	2	E 2	2	2		E 2	2	E 2	E 2	1-2 R
km								K	3	1							4			K 2
0	**GÖRLITZ** *(D)*	o	9.50						11.00				11.39	11.50			12.50			
0,785	*Granica Państwa*	↓	|						|				|	|			|			
1,804	**ZGORZELEC** 255	p	9.54						11.04				11.43	11.54			12.54			
		o		10.09					11.04				11.44					12.59		
3,781	Zgorzelec Miasto	|		10.11					11.08				⟨					13.02		
5,915	Jędrzychowice	|		|					11.11				*cd. tab.*				13.04		
11,955	Lasów	|		|					11.16				*255*				|		
14,356	Pieńsk	↓		10.17						11.18	⟨			*do Jele-niej Góry*				13.10		
28,336	**Węgliniec** 255, 271	p		10.25						11.28	⋮ **11.30**							13.19		
	Lubań Śląski *255*	o		⟨						⟨	⟨	*z Chocianowa*	11.03						12.57	
	Węgliniec *255*	p		⟨						⟨	⟨		11.30						13.23	
28,336	**Węgliniec** 255, 271	o		10.27						11.36	⋮ **11.32**		11.43	D14					13.31	
34,057	Zagajnik	|		|					⟨	⋮ |		11.47						13.36	
40,764	Zebrzydowa	↓		10.34						*cd. tab.*	⋮ |		11.52	KD-76312					13.41	
53,789	**Bolesławiec**	p		10.40						*271*	⋮ **11.47**		12.00	2					13.48	
		o		10.41							⋮ **11.48**		12.01						13.49	
62,112	Tomaszów Bolesławiecki	|		|					*do Zielonej Góry Głównej*	⋮ |	*z tab.*	12.07						13.55	
69,293	Okmiany	|		|						⋮ |	*254*	12.12	*z tab.*					13.59	
74,432	Osetnica	|		|						⋮ |	⟨	12.16	*270*					14.03	
80,846	**Chojnów** 254			10.55							⋮ **12.04**	12.10	12.21	⟨					14.08	
89,837	Miłkowice 254, 270	|		|							⋮ |	12.17	12.27	12.35					14.14	
93,662	Jezierzany ▲ 254, 270	↓		|							⋮ |	12.21	|	12.39					|	
99,299	**Legnica** 235, 254, 270	p		11.06							⋮ **12.17**	12.27	12.35	12.45					14.21	
	Świnoujście	o		⟨							⟨		⟨						⟨	⋮ **9.13**
	*Szczecin Główny / Berlin Hbf**	o		⟨				**8.52***			⟨		⟨	*z Żar*					⟨	**10.48**
	Zielona Góra Główna *265*	o		⟨		10.05		**10.57**			⟨		⟨						⟨	**13.09**
	Głogów *265*	p		⟨		10.43		**11.32**			⟨		⟨						⟨	**13.47**
0	**GŁOGÓW** 265, 275	o		⟨		10.44		**11.33**		*z Berlina Lichtenbergu, odj. 8.41*	⟨		⟨			12.34			⟨	**13.48**
4,792	Krzepów 265	|		⟨		|		|		⟨		⟨			|			⟨	|
11,565	Grębocice 265	|		⟨		10.52		|		⟨		⟨			12.41			⟨	|
21,444	Rudna Gwizdanów 265	|		⟨		10.59		|		⟨		⟨			12.48			⟨	|
24,546	**Rudna Miasto** 265	|		⟨		11.03		|		⟨		⟨			12.52			⟨	|
29,231	Rynarcice	|		⟨		11.07		|		⟨		⟨			12.56			⟨	|
31,784	Koźlice	|		⟨		11.10		|		⟨		⟨			12.59			⟨	|
37,111	Lubin Stadion	↓		⟨		11.14		|		⟨		⟨			13.03			⟨	|
38,515	**Lubin**	p		⟨		11.17		**11.57**		⟨		⟨				13.05			⟨	**14.13**
			1	2	3	4	5	6	7	8	9	10	11	12	13	14	15	16	17	18

POCIĄG DO KULTURY — KD SPRINTER SKORA — KD SPRINTER ŁUŻYCE — IC WYCZÓŁKOWSKI

km	Informacja o pociągu		1	2	3	4	5	6	7	8	9	10	11	12	13	14	15	16	17	18
				D10		D12		IC 59 I-73000 1-2 Ⓡ ♿✂✻ K		PDK 5461 KD-69024 🚗 2 ♿✻ 1		D1				D11			D1	IC I-8358 I-8308 1-2 Ⓡ ♿✂🚲✻ K 2
				KD-69162 E 2 ♿🚲✻		KD-76500 E 2 ♿🚲✻						KD-69514 E 2 ♿🚲✻				KD-66580 E 2 ♿🚲✻			KD-69168 E 2 ♿🚲✻	
38,515	**Lubin**	o		⟨		11.18		**12.03**		⟨		⟨				13.06			⟨	**14.14**
43,254	Chróstnik			⟨		11.22		|		⟨		⟨				13.10			⟨	|
46,269	Gorzelin ▲			⟨		11.25		|		⟨		⟨				13.13			⟨	|
49,195	Raszówka			⟨		11.28		|		⟨		⟨				13.16			⟨	|
55,080	Rzeszotary	▼		⟨		11.33		|		⟨		⟨				13.21			⟨	|
60,814	**Legnica**	235, 254, 270 p		⟨		11.38		**12.17**		⟨		⟨				13.26			⟨	**14.29**
99,299	**Legnica**	235, 254, 270 o		11.08		11.40		**12.18**		⌇ **12.29**		12.37				13.30			14.22	**14.30**
109,462	Jaśkowice Legnickie			|		|		|		⌇ |		12.44			13.37			|	|
112,189	Szczedrzykowice			|		|		|		⌇ |		12.47			13.40			|	|
121,706	Malczyce			|		11.52		|		⌇ |		12.53			13.46			|	|
130,629	**Środa Śląska**			11.23		11.58		|		⌇ |		13.00			13.53			14.38	|
134,794	Przedmoście Święte			|		|		|		⌇ |		13.03			13.56			|	|
139,979	Miękinia			|		12.03		|		⌇ |		13.08			14.01			|	|
143,678	Mrozów			|		|		|		⌇ |		13.11			14.04			|	|
150,835	**Wrocław Leśnica**			|		12.10		|		⌇ |		13.17			14.10			|	|
154,917	Wrocław Żerniki			|		|		|		⌇ |		13.20			14.13			|	|
157,600	Wrocław Nowy Dwór			11.37		12.15		|		⌇ |		13.24			14.18			14.51	|
159,456	Wrocław Muchobór	265 ▼		11.40		12.18		|		⌇ |		13.27			14.21			14.54	|
164,412	**WROCŁAW GŁÓWNY**	200, 265 p		11.46		12.24		**12.52**		⌇ **13.16**		13.33				14.27			15.00	**15.05**
	Wrocław Główny	*200, 215, 220 o*						**13.15**												**15.15**
	Kraków Główny	*p*						**16.09**												**18.30**
	Przemyśl Główny	*p*						**18.49**												**21.01**
	Warszawa Centralna	*p*																		
	Warszawa Wschodnia	*p*																		
	Lublin Główny	*p*																		

IC WAWEL

BORNIT

IC WYCZÓŁKOWSKI

1 kursuje 21, 28.XII (postoje w Węglińcu, Bolesławcu, Chojnowie i Legnicy tylko dla wysiadających) (pociąg niedostępny w komunikacji krajowej; obowiązują bilety specjalne KD i DB);
2 ze Świnoujścia kursuje w © oprócz 25, 26.XII, a od Szczecina Głównego codziennie (w dniach 2 - 8.III Kraków Główny przyj. 18.34, Przemyśl Główny 21.09);
3 w dniach 16 - 20.XII od Görlitz kursuje 6 minut później, Węgliniec 11.33/11.41;
4 z Bischofswerdy kursuje ① - ⑥ oprócz 25, 26.XII, 1.I, a od Görlitz codziennie;

▲ **Przystanki na żądanie**: Jezierzany, Gorzelin
Zasady korzystania z przystanków na żądanie na str. 117

260 GÖRLITZ (D) - ZGORZELEC - WĘGLINIEC - LEGNICA - WROCŁAW
GŁOGÓW - LUBIN

Rozkład jazdy wszystkich pociągów na odcinku Głogów - Rudna Miasto tabela 265

km	Informacja o pociągu		1	2	3	4	5	6	7	8	9	10	11	12	13	14	15	16	17	18
	Dresden Hauptbahnhof	*o*				12.23					13.23						14.23			
	Görlitz	*p*				13.45					14.48						15.45			
				D13	D62	D10			D10		D10		D18	D13	D1	D62	D10	D11		D10
					5307								5825		KD-69523	5309				
				KD-60576	*KD-69878*	KD-5679			KD-69520		KD-5681		*R-67290/1*	KD-60578	KD-69522	*KD-69880*	KD-5683	KD-66132		KD-69524
				2	2	2			E 2		2		2	2	E 2	2	2	E 2		E 2
				♿🚲✻	♿🚲✻	♿🚲✻			♿🚲✻		♿🚲✻		♿🚲✻ 1	♿🚲✻ Ⓓ	♿🚲✻	♿🚲✻	♿🚲✻	♿🚲✻ Ⓓ		♿🚲✻
0	**GÖRLITZ** *(D)*	o			13.39	13.50					14.50		15.10			15.39	15.50			
0,785	*Granica Państwa*	↓			|	|				|		|			|	|			
1,804	**ZGORZELEC** 255	p			13.43	13.54					14.54		15.14			15.43	15.54			
		o			13.44				14.26				15.14			15.44				16.15
3,781	Zgorzelec Miasto	|			⟨				14.29				15.18			⟨				16.18
5,915	Jędrzychowice	|			***cd. tab.***				14.31		**D14**		15.20			***cd. tab.***				16.21
11,955	Lasów	|			***255***				|				15.25			***255***				|
14,356	Pieńsk	↓			*do Jeleniej Góry*				14.37		KD-76314		15.28			*do Jeleniej Góry*				16.27
28,336	**Węgliniec** 255, 271	p							14.45		2		15.37							16.36
	Lubań Śląski *255*	*o*		*z Chocianowa*					⟨		♿🚲✻		⟨	*z Chocianowa*	15.09					⟨
	Węgliniec *255*	*p*							⟨				⟨		15.36					⟨
28,336	**Węgliniec** 255, 271	o							14.47				15.46		15.45					16.37
34,057	Zagajnik	|							14.52		*z Żar*		⟨		15.49					16.41
40,764	Zebrzydowa	↓							14.57				***cd. tab.***		15.54					16.46
53,789	**Bolesławiec**	p							15.04				***271***		16.02					16.53
		o							15.06						16.03					16.54
62,112	Tomaszów Bolesławiecki	|		***z tab.***					15.12		***z tab.***			***z tab.***	16.09					17.00
69,293	Okmiany	|		***254***					15.17		***254***	**D11**	***IC***	***254***	16.14					17.04
74,432	Osetnica	|		⟨					15.21		⟨		**57**	⟨	16.18					17.08
80,846	**Chojnów** 254	|		14.33					15.28		15.48	KD-66582	*I-73002*	⦚ 16.12	16.23					17.13
89,837	Miłkowice 254, 270	|		14.41					15.34		15.55	E 2	1-2 ℝ	⦚ 16.20	16.29					17.18
93,662	Jezierzany ▲ 254, 270	↓		14.44					|		15.58	♿🚲✻	♿✕✻	⦚ 16.24	|					|
99,299	**Legnica** 235, 254, 270	p		14.51					15.41		16.04		**K**	⦚ 16.30	16.36					17.25
	Świnoujście	*o*							⟨						⟨					⟨
	*Szczecin Główny / Berlin Hbf**	*o*							⟨				**12.52***		⟨					⟨
	Zielona Góra Główna *265*	*o*							⟨				**14.57**		⟨					⟨
	Głogów *265*	*p*							⟨				**15.32**		⟨					⟨
0	**GŁOGÓW** 265, 275	o							⟨			15.05	**15.33**		⟨			⦚ 16.17		⟨
4,792	Krzepów 265	|							⟨			|	|		⟨			⦚ |		⟨
11,565	Grębocice 265	|							⟨			15.13	|		⟨			⦚ 16.25		⟨
21,444	Rudna Gwizdanów 265	|							⟨			15.20	|		⟨			⦚ 16.32		⟨
24,546	**Rudna Miasto** 265	|							⟨			15.23	|		⟨			⦚ 16.35		⟨
29,231	Rynarcice	|							⟨			15.27	|		⟨			⦚ 16.39		⟨
31,784	Koźlice	|							⟨			15.30	|		⟨			⦚ 16.47		⟨
37,111	Lubin Stadion	↓							⟨			15.35	|		⟨			⦚ 16.52		⟨
38,515	**Lubin**	p							⟨			15.37	**15.57**		⟨			⦚ 16.54		⟨

KD SPRINTER TADEUSZ ZASTAWNIK

km			1	2	3	4	5	6	7	8	9	10	11	12	13	14	15	16	17	18
			D1		D11		D11		D10			D11	IC 57		D1			D11		D10
	Informacja o pociągu		KD-69516 E 2 ♿🚲✻ Ⓓ		KD-66130 E 2 ♿🚲✻ 3		KD-69518 E 2 ♿🚲✻ 4		KD-69520 E 2 ♿🚲✻			KD-66582 E 2 ♿🚲✻	I-73002 1-2 Ⓡ ♿✕✻ K 2		KD-69522 E 2 ♿🚲✻			KD-66132 E 2 ♿🚲✻ Ⓓ		KD-69524 E 2 ♿🚲✻
38,515	**Lubin**	o			14.36		⌇ 14.58		⟨			15.38	**16.03**		⟨			⌇ 16.56		⟨
43,254	Chróstnik	↓			14.40		⌇ |		⟨		15.42	|		⟨			⌇ 17.00		⟨
46,269	Gorzelin ▲	↓			14.43		⌇ |		⟨		15.45	|		⟨			⌇ 17.03		⟨
49,195	Raszówka	↓			14.46		⌇ |		⟨		15.55	|		⟨			⌇ 17.07		⟨
55,080	Rzeszotary	↓			14.51		⌇ |		⟨		15.59	|		⟨			⌇ 17.11		⟨
60,814	**Legnica**	235, 254, 270 p			14.56		⌇ 15.19		⟨			16.05	**16.17**		⟨			⌇ 17.16		⟨
99,299	**Legnica**	235, 254, 270 o	⌇ 14.36		14.57		15.20		15.43			16.06	**16.19**		16.37			⌇ 17.17		17.27
109,462	Jaśkowice Legnickie	↓	⌇ 14.43		|		|		15.50			|	|	16.44			⌇ |		17.34
112,189	Szczedrzykowice	↓	⌇ 14.46		|		|		15.53			|	|	16.47			⌇ |		17.36
121,706	Malczyce	↓	⌇ 14.52		|		15.32		15.59			16.18	|	IC WAWEL	16.53			⌇ |		17.42
130,629	**Środa Śląska**	↓	⌇ 14.58		15.12		15.38		16.06			16.23	|		17.00			⌇ 17.32		17.48
134,794	Przedmoście Święte	↓	⌇ 15.02		|		|		16.10			|	|	17.03			⌇ |		17.51
139,979	Miękinia	↓	⌇ 15.06		|		15.43		16.14			16.28	|		17.08			⌇ |		17.55
143,678	Mrozów	↓	⌇ 15.09		|		|		16.17			|	|	17.11			⌇ |		17.58
150,835	**Wrocław Leśnica**	↓	⌇ 15.14		|		15.50		16.23			16.35	|		17.17			⌇ |		18.04
154,917	Wrocław Żerniki	↓	⌇ 15.18		|		|		16.27			|	|		17.20			⌇ |		18.07
157,600	Wrocław Nowy Dwór	↓	⌇ 15.20		15.26		15.55		16.30			16.39	|		17.23			⌇ 17.46		18.10
159,456	Wrocław Muchobór	265 ↓	⌇ 15.23		15.29		15.58		16.33			16.42	|		17.26			⌇ 17.48		18.13
164,412	**WROCŁAW GŁÓWNY**	200, 265 p	⌇ 15.29		15.35		16.03		16.38			16.48	**16.53**		17.32			⌇ 17.54		18.18
	Wrocław Główny	*200, 215, 220 o*					HENRYK POBOŻNY					TADEUSZ GLAZÓR	**17.15**							
	Kraków Główny	*p*											**20.10**							
	Przemyśl Główny	*p*											**22.45**							
	Warszawa Centralna	*p*																		
	Warszawa Wschodnia	*p*																		
	Lublin Główny	*p*																		

1 do Zielonej Góry Głównej (w © Węgliniec odj. 15.57);
2 w dniach 2 - 8.III Kraków Główny przyj. 20.13;
3 ***KD SPRINTER CUPRUM***;
4 z Lubina kursuje od 7.I w Ⓓ, a od Legnicy codziennie;

▲ **Przystanki na żądanie**: Jezierzany, Gorzelin
Zasady korzystania z przystanków na żądanie na str. 117

260 GÖRLITZ (D) - ZGORZELEC - WĘGLINIEC - LEGNICA - WROCŁAW
GŁOGÓW - LUBIN

Rozkład jazdy wszystkich pociągów na odcinku Głogów - Rudna Miasto tabela 265

km	Stacja		1	2	3	4	5	6	7	8	9	10	11	12	13	14	15	16	17	18
	Dresden Hauptbahnhof	o					15.23													17.23
	Görlitz	p					16.48													18.48
	Informacja o pociągu		D14	D14	PDK 5463	D12/11 KD-76110	D10	D13		D18 5827	D1 KD-69527	D1	D62 5311	D11 KD-66584		D10	D10	D10	IC 55	D10
			KD-76102	KD-76202	KD-69026	KD-66134	KD-5685	KD-60580		R-67292/3	KD-69526	KD-69146	KD-69882	KD-66134		R-5317	KD-69528	R-5317	I-73004	KD-5687
			2	2	2	E 2	2	2		2	E 2	E 2	2	E 2		2	E 2	2	1-2 ℝ	2
			8	7	1	3				4		⑤		2		6		9	K 5	
0	**GÖRLITZ** *(D)*	o					16.50			17.10			17.39			18.26		18.39		18.50
0,785	*Granica Państwa*	↓																		
1,804	**ZGORZELEC** 255	p					16.54			17.14			17.43			18.30		18.43		18.54
		o								17.14			17.44				18.35			
3,781	Zgorzelec Miasto									17.18			⟨				18.38			
5,915	Jędrzychowice									17.21			*cd. tab.*				18.40			
11,955	Lasów									17.26			*255*							
14,356	Pieńsk	↓			⟨					17.29			do Jeleniej Góry				18.46			
28,336	**Węgliniec** 255, 271	p			17.31					17.38		KD SPRINTER BOLESLAVIA					18.54			
	Lubań Śląski *255*	o			⟨			z Chocianowa		⟨	17.05						⟨			
	Węgliniec *255*	p			⟨					⟨	17.32						⟨			
28,336	**Węgliniec** 255, 271	o			17.38					17.46	17.50						18.55			
34,057	Zagajnik									⟨	17.55						19.00			
40,764	Zebrzydowa	↓	z Tuplic	z Tuplic		KD SPRINTER JAN WYŻYKOWSKI				*cd. tab.*	18.01						19.04			
53,789	**Bolesławiec**	p			17.53					*271*	18.09						19.12			
		o			17.56						18.11	18.28					19.13			
62,112	Tomaszów Bolesławiecki							*z tab.*		do Zielonej Góry Głównej	18.16						19.19			
69,293	Okmiany		*z tab.*	*z tab.*			*IC*	*254*			18.22						19.24			
74,432	Osetnica		*270*	*270*				⟨			18.27						19.28			
80,846	**Chojnów** 254		⟨	⟨	18.13		I-8302	18.21			18.33	18.46					19.33			
89,837	Miłkowice 254, 270		18.04	18.05			1-2 ℝ	18.28			18.38						19.39			
93,662	Jezierzany ▲ 254, 270	↓	18.08	18.09				18.32												
99,299	**Legnica** 235, 254, 270	p	18.13	18.16	18.26		K	18.38			18.46	18.59					19.46			
	Świnoujście	o	⟨		⟨		13.16				⟨						⟨			
	*Szczecin Główny / Berlin Hbf**	o	⟨		⟨		14.55				⟨						⟨		16.52*	
	Zielona Góra Główna *265*	o	⟨		⟨	16.34	17.15				⟨						⟨		18.57	
	Głogów *265*	p	⟨		⟨	17.20	17.52				⟨						⟨		19.32	
0	**GŁOGÓW** 265, 275	o	⟨		⟨	17.36	17.53				⟨			18.35			⟨		19.33	
4,792	Krzepów 265		⟨		⟨						⟨						⟨			
11,565	Grębocice 265		⟨		⟨	17.44					⟨			18.43			⟨			
21,444	Rudna Gwizdanów 265		⟨		⟨						⟨			18.50			⟨			
24,546	**Rudna Miasto** 265		⟨		⟨	17.53					⟨			18.53			⟨			
29,231	Rynarcice		⟨		⟨						⟨			18.57			⟨			
31,784	Koźlice		⟨		⟨						⟨			19.00			⟨			
37,111	Lubin Stadion	↓	⟨		⟨	18.01					⟨			19.05			⟨			
38,515	**Lubin**	p	⟨		⟨	18.04	18.18				⟨			19.07			⟨		19.57	
			KD SPRINTER KEPLER		POCIĄG DO KULTURY z Berlina Lichtenbergu, odj. 14.42															

km	Informacja o pociągu		1	2	3	4	5	6	7	8	9	10	11	12	13	14	15	16	17	18
			D14		PDK 5463	D12/11	IC		PDK 5463		D1			D11			D10		IC 55	
			KD-76102		KD-69026	KD-66134	I-8302		KD-69026		KD-69526			KD-66584 KD-66134			KD-69528		I-73004	
			2		2	E 2	1-2 R		2		E 2			E 2			E 2		1-2 R	
			8		1		K		1					2					K 5	
38,515	**Lubin**	o	⟨			18.09	**18.20**				⟨			19.09			⟨		**19.59**	
43,254	Chróstnik		⟨			|	|				⟨			19.13			⟨		|	
46,269	Gorzelin ▲		⟨			|	|				⟨			19.16			⟨		|	
49,195	Raszówka		⟨			|	|				⟨			19.19			⟨		|	
55,080	Rzeszotary		⟨			|	|				⟨			19.24			⟨		|	
60,814	**Legnica**	235, 254, 270 p	⟨			18.24	**18.34**				⟨			19.29			⟨		**20.14**	
99,299	**Legnica**	235, 254, 270 o	18.14			18.27	**18.35**		**18.41**		18.52			19.30			19.48		**20.15**	
109,462	Jaśkowice Legnickie		|			|	|		|		18.59			|			19.55		|	
112,189	Szczedrzykowice		|			|	|		|		19.02			|			19.58		|	
121,706	Malczyce		|			|	|		|		19.08			|			20.04		|	
130,629	**Środa Śląska**		18.33			18.42	|		|		19.15			19.45			20.11		|	
134,794	Przedmoście Święte		|			|	|		|		19.18			|			20.14		|	
139,979	Miękinia		|			|	|		|		19.23			|			20.18		|	
143,678	Mrozów		|			|	|		|		19.26			|			20.22		|	
150,835	**Wrocław Leśnica**		|			|	|		|		19.32			|			20.27		|	
154,917	Wrocław Żerniki		|			|	|		|		19.35			|			20.31		|	
157,600	Wrocław Nowy Dwór		18.50			18.56	|		|		19.39			19.59			20.34		|	
159,456	Wrocław Muchobór	265	18.53			18.58	|		|		19.44			20.01			20.37		|	
164,412	**WROCŁAW GŁÓWNY**	200, 265 p	18.59			19.04	**19.09**		**19.21**		19.50			20.07			20.43		**20.48**	
	Wrocław Główny	*200, 215, 220 o*					**19.15**												**21.00**	
	Kraków Główny	*p*					**22.25**												**23.50**	
	Przemyśl Główny	*p*																		
	Warszawa Centralna	*p*																		
	Warszawa Wschodnia	*p*																		
	Lublin Główny	*p*																		

IC CHEŁMOŃSKI

IC ODRA

1 kursuje 20, 27.XII (postoje w Węglińcu, Bolesławcu, Chojnowie i Legnicy tylko dla wysiadających) (pociąg niedostępny w komunikacji krajowej; obowiązują bilety specjalne KD i DB);
2 do Legnicy kursuje codziennie, a do Wrocławia Głównego w ⑦ jako ***KD SPRINTER JERZY WILHELM***;
3 z Zielonej Góry Głównej kursuje w ©, a od Głogowa codziennie;
4 w dniach 16 - 19.XII Węgliniec odj. 18.01;
5 kursuje codziennie oprócz 24, 25, 31.XII;
6 kursuje codziennie oprócz 16 - 19.XII;
7 kursuje ① - ④ i ⑥ oraz 5.I oprócz 6.I;
8 kursuje w ⑤ i ⑦ oraz 6.I oprócz 5.I;
9 kursuje 16 - 19.XII;

▲ **Przystanki na żądanie**: Jezierzany, Gorzelin
Zasady korzystania z przystanków na żądanie na str. 117

260 GÖRLITZ (D) - ZGORZELEC - WĘGLINIEC - LEGNICA - WROCŁAW
GŁOGÓW - LUBIN

Rozkład jazdy wszystkich pociągów na odcinku Głogów - Rudna Miasto tabela 265

km	Informacja o pociągu		1	2	3	4	5	6	7	8	9	10	11	12	13	14	15	16	17	18
	Dresden Hauptbahnhof	o							18.23											
	Görlitz	p							19.45											
			D18	D13	D1	D14	D62	D12	D10	D11	D10			D12/11		D13	D1	D10	D1	D18
			5319		KD-69531/0	5623	5313							KD-76504				5315		5789
			R-67294/5	KD-60582	KD-66161/0	KD-76002	KD-69884	KD-76502	KD-5689	KD-66586	KD-69148			KD-66588		KD-60584	KD-66156	KD-69532	KD-69534	R-67296/7
														KD-66590						
			2	2	E 2	2	2	E 2	2	E 2	E 2			E 2		2	E 2	2	2	2
			♿🚲✻	♿🚲✻	♿🚲✻ 2	♿🚲✻ ©	♿🚲✻	♿🚲✻	♿🚲✻	♿🚲✻ ⑦	♿🚲✻			♿🚲 1		♿🚲✻	♿🚲✻ 3	♿🚲✻	♿🚲✻	♿🚲✻
0	**GÖRLITZ** *(D)*	o	19.10				19.39		19.54									21.50		22.21
0,785	*Granica Państwa*	↓	|				|		|								|		|
1,804	**ZGORZELEC** 255	p	19.14				19.43		19.58									21.54		22.25
		o	19.14				19.44				20.18							21.54		22.25
3,781	Zgorzelec Miasto	|	19.18				⟨				20.21							21.57		22.29
5,915	Jędrzychowice	|	19.21				***cd. tab.***		**D14**		|							22.00		22.32
11,955	Lasów	|	19.26				***255***				|							22.04		22.37
14,356	Pieńsk	↓	19.29						KD-76200		20.27							22.07		22.40
28,336	**Węgliniec** 255, 271	p	19.38				*do Jeleniej Góry*		2		20.34							22.17		22.49
	Lubań Śląski *255*	o	⟨	*z Chocianowa*	19.06	*z Forst /Lausitz/*			♿🚲✻		⟨					*z Chocianowa*	***KD SPRINTER CERAMIK***			⟨
	Węgliniec *255*	p	⟨		19.35				Ⓓ		⟨									⟨
28,336	**Węgliniec** 255, 271	o	19.46		19.43						20.34								22.22	22.56
34,057	Zagajnik	|	⟨		19.47				*z Żar*		|							22.27	⟨
40,764	Zebrzydowa	↓	***cd. tab.***		19.52						20.41								22.33	***cd. tab.***
53,789	**Bolesławiec**	p	***271***		19.59						20.48								22.41	***271***
		o			20.00						20.49						⟨ 22.28		22.42	*do Żagania*
62,112	Tomaszów Bolesławiecki	|		***z tab.***	20.06				***z tab.***		|					***z tab.***	⟨ |		22.48	
69,293	Okmiany	|		***254***	20.11	***z tab.***			***254***		|					***254***	⟨ |		22.53	
74,432	Osetnica	|		⟨	20.15	***270***			⟨		|					⟨	⟨ |		22.58	
80,846	**Chojnów** 254	|		20.10	20.20	⟨			⟨ 20.47		21.02					22.27	⟨ 22.43		23.03	**D12**
89,837	Miłkowice 254, 270	|		20.18	20.26	⟨ 20.31			⟨ 20.54		|					22.34	⟨ |		23.10	
93,662	Jezierzany ▲ 254, 270	↓		20.22	|	⟨ 20.34			⟨ 20.57		|					22.38	⟨ |		|	KD-76506
99,299	**Legnica** 235, 254, 270	p		20.28	20.33	⟨ 20.40			⟨ 21.03		21.14					22.44	⟨ 22.54		23.17	E 2
	Świnoujście	o			⟨	⟨					⟨									♿🚲✻
	*Szczecin Główny / Berlin Hbf**	o			⟨	⟨					⟨									
	Zielona Góra Główna *265*	o			⟨	⟨		19.05			⟨			⟨ 20.05						21.50
	Głogów *265*	p			⟨	⟨		19.52			⟨			⟨ 20.52						22.35
0	**GŁOGÓW** 265, 275	o			⟨	⟨		19.56		⟨ 20.25	⟨			20.56						22.36
4,792	Krzepów 265	|			⟨	⟨		|		⟨ |			|						|
11,565	Grębocice 265	|			⟨	⟨		20.04		⟨ 20.33	⟨			21.04						22.44
21,444	Rudna Gwizdanów 265	|			⟨	⟨		20.12		⟨ 20.40	⟨			21.11						|
24,546	**Rudna Miasto** 265	|			⟨	⟨		20.15		⟨ 20.44	⟨			21.15						22.53
29,231	Rynarcice	|			⟨	⟨		20.19		⟨ |	⟨			21.19						|
31,784	Koźlice	|			⟨	⟨		20.22		⟨ |	⟨			21.22						|
37,111	Lubin Stadion	↓			⟨	⟨		20.27		⟨ 20.52	⟨			21.27						23.01
38,515	**Lubin**	p			⟨	⟨		20.29		⟨ 20.55	⟨			21.29						23.04

do Zielonej Góry Głównej (stacje 62–99)

KD SPRINTER CZOCHA (stacje 4–9)

KD SPRINTER TELEMANN (stacje 4–9)

KD SPRINTER KACZAWA (stacje 9–12)

km	Informacja o pociągu		1	2	3	4	5	6	7	8	9	10	11	12	13	14	15	16	17	18
					D1	D14		D12	D11	D11	D10			D12/11				D11		D12
						5623								KD-76504						
					KD-66160	*KD-76002*		KD-76502	KD-66136	KD-66586	KD-69148			KD-66588				KD-66592		KD-76506
					E 2	🛏 2		E 2	E 2	E 2	E 2			KD-66590				E 2		E 2
					♿🚲✻ 2	♿🚲✻ ©		♿🚲✻	♿🚲✻	♿🚲✻ ⑦	♿🚲✻			E 2✻♿ 🚲 1				♿🚲✻		♿🚲✻
38,515	**Lubin**	o			⟨	⟨		20.30	20.45	⌇ 20.56	⟨			21.34				22.40		23.05
43,254	Chróstnik				⟨	⟨		20.34	|	⌇ |	⟨			21.39				22.44		|
46,269	Gorzelin ▲				⟨	⟨		20.37	|	⌇ |	⟨			21.42				22.47		|
49,195	Raszówka				⟨	⟨		20.40	|	⌇ |	⟨			21.45				22.50		|
55,080	Rzeszotary	▼			⟨	⟨		20.45	|	⌇ |	⟨			21.49				22.55		|
60,814	**Legnica**	235, 254, 270 p			⟨	⟨		20.50	21.00	⌇ 21.10	⟨			21.55				23.00		23.20
99,299	**Legnica**	235, 254, 270 o			⌇ 20.35	⌇ 20.42		20.51			21.15			⌇ 21.56						23.23
109,462	Jaśkowice Legnickie				⌇ |	⌇ |		20.58			|			⌇ 22.02						|
112,189	Szczedrzykowice				⌇ |	⌇ |		21.01			|			⌇ 22.05						|
121,706	Malczyce				⌇ |	⌇ |		21.07			|			⌇ 22.11						23.36
130,629	**Środa Śląska**				⌇ 20.51	⌇ 21.01		21.13			21.31			⌇ 22.18						23.41
134,794	Przedmoście Święte				⌇ |	⌇ |		21.17			|			⌇ 22.21						|
139,979	Miękinia				⌇ |	⌇ |		21.21			|			⌇ 22.26						23.47
143,678	Mrozów				⌇ |	⌇ |		21.25			|			⌇ 22.29						|
150,835	**Wrocław Leśnica**				⌇ |	⌇ |		21.31			|			⌇ 22.35						23.54
154,917	Wrocław Żerniki				⌇ |	⌇ |		21.34			|			⌇ 22.38						|
157,600	Wrocław Nowy Dwór				⌇ 21.05	⌇ 21.17		21.38			21.44			⌇ 22.42						23.59
159,456	Wrocław Muchobór	265 ▼			⌇ 21.07	⌇ 21.21		21.41			21.47			⌇ 22.44						0.02
164,412	**WROCŁAW GŁÓWNY**	200, 265 p			⌇ 21.13	⌇ 21.27		21.46			21.52			⌇ 22.50						0.08
	Wrocław Główny	*200, 215, 220 o*																		
	Kraków Główny	*p*																		
	Przemyśl Główny	*p*																		
	Warszawa Centralna	*p*																		
	Warszawa Wschodnia	*p*																		
	Lublin Główny	*p*																		

CHALKOZYN — ***KATANGA*** — ***ODRA***

1 z Zielonej Góry Głównej kursuje od 10.I w ⑤ oraz 20.XII, na odcinku Głogów - Legnica codziennie, a do Wrocławia Głównego w Ⓓ;
2 do Legnicy kursuje codziennie, a do Wrocławia Głównego w © jako ***KD SPRINTER CZOCHA***;
3 kursuje w ⑤ oraz 24, 25, 31.XII, 5.I;

▲ **Przystanki na żądanie**: Jezierzany, Gorzelin
Zasady korzystania z przystanków na żądanie na str. 117

265 WROCŁAW - WOŁÓW - ŚCINAWA - GŁOGÓW - ZIELONA GÓRA

		Lublin Główny	*o*																			
		Przemyśl Główny	*o*																			
		Kraków Główny	*o*																			
		Wrocław Główny	*200, 215, 220 p*																			
								D11		D2		D12	*IC*		D2	D11	D20	D11				D2
		Informacja o pociągu						KD-66531 E 2 ♿🚲✻		KD-69451 E 2 ♿🚲✻ Ⓓ		KD-67501 E 2 ♿🚲✻	I-68103 1-2 Ⓡ 🚲✻ K		KD-69453 E 2 ♿🚲✻ Ⓓ	KD-66537 E 2 ♿🚲✻	KD-67405 E 2 ♿🚲✻	KD-66537 E 2 ♿🚲✻				KD-69455 E 2 ♿🚲✻ Ⓓ
km																						
0	0	**WROCŁAW GŁÓWNY**	260 o							⌇ 4.35			**5.16**		⌇ 5.31	5.44	5.52				⌇ 6.57
4,956	4,956	Wrocław Muchobór	260 |							⌇ 4.41			|		⌇ 5.37	5.49	5.57				⌇ 7.03
7,184	⟨	Wrocław Kuźniki	↓							⌇ |			|		⌇ 5.40	⟨	6.00				⌇ 7.05
8,629	⟨	Wrocław Stadion								⌇ |			|		⌇ 5.42	***cd. tab.***	6.02				⌇ 7.07
13,042	⟨	Wrocław Pracze								⌇ |			|		⌇ 5.47	***260***	6.06				⌇ 7.11
20,457	⟨	Brzezinka Średzka								⌇ |			|		⌇ 5.53	⟨	6.11				⌇ 7.17
23,035	⟨	Czerna Mała								⌇ |			|		⌇ 5.56	⟨	6.14				⌇ 7.19
26,097	⟨	Księginice								⌇ |			|		⌇ 5.59	⟨	6.17				⌇ 7.23
30,321	⟨	**Brzeg Dolny**								⌇ 5.00			**5.40**		⌇ 6.07	⟨	6.22				⌇ 7.29
35,365	⟨	Łososiowice	↓							⌇ |			|		⌇ 6.12	⟨	6.26				⌇ 7.33
40,369	⟨	**Wołów**	p							⌇ 5.08			**5.50**		⌇ 6.17	⟨	6.31	↓			⌇ 7.39
			o							⌇ 5.09			**5.51**		⌇ 6.18		6.35	⟨			
51,885	⟨	Orzeszków	|							⌇ |			|		⌇ 6.27		6.44	⟨			
54,553	⟨	Małowice Wołowskie	↓							⌇ |			|		⌇ 6.30		6.46	⟨			
58,720	⟨	**Ścinawa**	p							⌇ 5.23			**6.04**		⌇ 6.35		6.51	⟨			
			o										**6.05**				6.52	⟨			
65,577	⟨	Chełmek Wołowski	↓										|				6.57	⟨			
74,621	101,381	**Rudna Miasto**	260 p										|				7.04	⟨			
		Legnica	*260 o*					4.20				5.32	⟨				⟨	6.43			
		Rudna Miasto	*260 p*					4.52				6.04	⟨				⟨	7.21			
74,621	101,381	**Rudna Miasto**	260 o					4.53				6.04	|				7.04	7.21			
77,651	104,483	Rudna Gwizdanów	260 |					4.57				6.08	|				7.07	7.25			
87,530	114,362	Grębocice	260 |					5.05				6.15	|				7.15	7.32			
94,303	121,135	Krzepów	260 ↓					|				|	|				7.20	|			
99,095	125,927	**Głogów**	260, 275 p					5.14				6.24	**6.33**				7.24	7.40			
				1	2	3	4	5	6	7	8	9	10	11	12	13	14	15	16	17	18

IC SWAROŻYC

ZIMNICA

				1	2	3	4	5	6	7	8	9	10	11	12	13	14	15	16	17	18
		Leszno	*275 o*										⟨				⟨				
		Głogów	*275 p*										⟨	↓			⟨				
		Informacja o pociągu				**D20**			**D20**		REGIO		*IC*	**D12**			**D20**				
						KD-67401 E 2 ♿🚲✻			KD-67403 E 2 ♿🚲✻		R-70269 E 2 ♿🚲✻ Ⓓ		**I-68103** 1-2 Ⓡ 🚲✻ **K**	KD-67501 E 2 ♿🚲✻			KD-67405 E 2 ♿🚲✻				
km																					
99,095	125,927	**Głogów**	260, 275 o			4.30			5.32				**6.34**	6.41			7.25				
105,425	132,257	Głogów Huta				4.36			5.38				|	6.47			7.31				
108,240	135,072	Głogów Wróblin				4.39			5.41				|	6.49			7.34				
110,805	137,637	Brzeg Głogowski				4.42			5.44				|	6.52			7.36				
113,442	140,274	Czerna				4.45			5.47				|	6.55			7.39				
114,840	141,672	*Granica Województwa*				|		|				|	|			|				
118,708	145,540	Bytom Odrzański	▼			4.49			5.51				|	6.59			7.43				
130,675	157,507	**Nowa Sól**	p			4.57			5.59				**6.54**	7.06			7.50				
			o			4.57			5.59		⌇ 6.26		**6.55**	7.07			7.51				
138,640	165,472	Niedoradz				5.03			6.05		⌇ 6.32		|	7.12			7.56				
144,848	171,680	Zielona Góra Nowy Kisielin				5.07			6.09		⌇ 6.36		|	7.17			8.01				
148,505	175,337	Zielona Góra Stary Kisielin	▼			5.11			6.13		⌇ 6.40		|	7.20			8.04				
153,858	180,690	**ZIELONA GÓRA GŁÓWNA**	p			5.16			6.18		⌇ 6.45		**7.09**	7.25			8.10				
		Zielona Góra Główna	*o*										**7.17**								
		Berlin Hauptbahnhof	*p*										⟨								
		Szczecin Główny	*p*										**9.33**								
		Świnoujście	*p*																		
		Kołobrzeg	*p*																		

265 WROCŁAW - WOŁÓW - ŚCINAWA - GŁOGÓW - ZIELONA GÓRA

km																						
		Lublin Główny	*o*																			
		Przemyśl Główny	*o*																			
		Kraków Główny	*o*		4.21							5.46										
		Wrocław Główny	*200, 215, 220* *p*		7.08							8.45										
		Informacja o pociągu			IC 54 *I-37005* 1-2 ♿ 🚲 ✻ 1			D20 KD-67407 E 2 ♿ 🚲 ✻			D2 KD-69457 E 2 ♿ 🚲 ✻ Ⓓ	IC I-3803 1-2 ♿ 🚲 ✻ K 2	D12 KD-67051 E 2 ♿ 🚲 ✻			D2 KD-69459 E 2 ♿ 🚲 ✻			D11 KD-66541 E 2 ♿ 🚲 ✻	D20 KD-67409 E 2 ♿ 🚲 ✻	D11 KD-66541 E 2 ♿ 🚲 ✻
0	0	**WROCŁAW GŁÓWNY**	260 o		7.13			7.34			8.36	8.50	8.55			9.35			10.21	10.36	
4,956	4,956	Wrocław Muchobór	260					7.39			8.42		9.00			9.41			10.27	10.41	
7,184		Wrocław Kuźniki						7.42								9.44				10.44	
8,629		Wrocław Stadion			cd. tab.			7.44			KONRAD GŁOGOWSKI	cd. tab.	cd. tab.			9.46			cd. tab.	10.46	
13,042		Wrocław Pracze			260			7.48				260	260			9.51			260	10.50	
20,457		Brzezinka Średzka						7.53								9.56				10.55	
23,035		Czerna Mała						7.56				IC CHEŁMOŃSKI K do Szczecina Gł.	KD SPRINTER TADEUSZ ZASTAWNIK			9.59				10.58	
26,097		Księginice						7.59								10.02				11.01	
30,321		**Brzeg Dolny**			IC ODRA			8.04			9.00					10.07				11.07	
35,365		Łososiowice						8.09								10.12				11.11	
40,369		**Wołów**	p					8.14			9.09					10.17				11.16	
			o					8.15			9.10					10.18				11.17	
51,885		Orzeszków						8.23								10.27				11.25	
54,553		Małowice Wołowskie						8.27								10.29				11.28	
58,720		**Ścinawa**	p					8.31			9.23					10.34				11.32	
			o					8.32			9.24					10.34				11.33	
65,577		Chełmek Wołowski						8.38								10.40				11.39	
74,621	101,381	**Rudna Miasto**	260 p					8.45			9.36					10.48				11.46	
		Legnica	*260* *o*		7.49							9.24	9.33								11.15
		Rudna Miasto	*260* *p*										10.07								12.00
74,621	101,381	**Rudna Miasto**	260 o					8.45			9.37		10.08			10.48				11.47	12.01
77,651	104,483	Rudna Gwizdanów	260					8.49					10.11			10.51				11.50	12.04
87,530	114,362	Grębocice	260					8.57			9.46		10.18			10.58				11.57	12.11
94,303	121,135	Krzepów	260					9.02								11.03				12.02	
99,095	125,927	**Głogów**	260, 275 p		8.29			9.06			9.55	10.04	10.27			11.08				12.07	12.20
				1	2	3	4	5	6	7	8	9	10	11	12	13	14	15	16	17	18

				1	2	3	4	5	6	7	8	9	10	11	12	13	14	15	16	17	18
		Leszno	*275 o*		⟨			⟨				⟨	⟨				10.27			⟨	
		Głogów	*275 p*		⟨			⟨				⟨	⟨				11.14			⟨	
		Informacja o pociągu			***IC*** **54** *I-37005* 1-2 ♿ ✕ ✻ **1**	**D20** R-67911 E 2 ♿ 🚲 ✻ Ⓓ		**D20** KD-67407 E 2 ♿ 🚲 ✻				***IC*** **I-3803** 1-2 ♿ ✕ 🚲 ✻ **K**	**D12** KD-67051 E 2 ♿ 🚲 ✻				**D20** R-77939 🛏 2 ♿ 🚲 ✻			**D20** KD-67409 E 2 ♿ 🚲 ✻	
km																					
99,095	125,927	**Głogów**	260, 275 o		**8.30**	8.38		9.07				**10.06**	10.28				11.16			12.08	
105,425	132,257	Głogów Huta			|	8.44		9.13				|	|				11.23			12.14	
108,240	135,072	Głogów Wróblin			|	8.47		9.16				|	|				11.26			12.17	
110,805	137,637	Brzeg Głogowski			|	8.50		9.18				|	|				11.29			12.19	
113,442	140,274	Czerna			|	8.52		9.21				|	|				11.32			12.22	
114,840	141,672	*Granica Województwa*			|	|		|				|	|				|		|	
118,708	145,540	Bytom Odrzański	▼		|	8.57		9.26				|	10.41				11.37			12.26	
130,675	157,507	**Nowa Sól**	p		|	9.04		9.33				**10.26**	10.48				11.44			12.34	
			o		|	9.05		9.34				**10.27**	10.49				11.45			12.35	
138,640	165,472	Niedoradz			|	9.10		9.40				|	|				11.51			12.40	
144,848	171,680	Zielona Góra Nowy Kisielin			|	9.15		9.44				|	|				11.56			12.45	
148,505	175,337	Zielona Góra Stary Kisielin	▼		|	9.18		9.48				|	|				12.00			12.48	
153,858	180,690	**ZIELONA GÓRA GŁÓWNA**	p		**9.02**	9.24		9.53				**10.40**	11.04				12.06			12.53	
		Zielona Góra Główna	*o*		**9.04**							**10.43**									
		Berlin Hauptbahnhof	*p*		**11.06**							⟨									
		Szczecin Główny	*p*									**12.55**									
		Świnoujście	*p*									**14.27**									
		Kołobrzeg	*p*																		

1 kursuje codziennie oprócz 25, 26.XII, 1.I (w dniach 2 - 8.III Kraków Główny odj. 4.05);
2 w dniach 2 - 8.III Kraków Główny odj. 5.41;

265 WROCŁAW - WOŁÓW - ŚCINAWA - GŁOGÓW - ZIELONA GÓRA

		Lublin Główny	*o*																		
		Przemyśl Główny	*o*		**5.07**						**7.08**										
		Kraków Główny	*o*		**7.53**						**9.42**										
		Wrocław Główny	*200, 215, 220* *p*		**10.45**						**12.45**										
		Informacja o pociągu			***IC*** **56** *I-37003* 1-2 ℝ ♿ ✕ ✻			**D2** KD-69461 E 2 ♿ 🚲 ✻			***IC*** **I-3809** **I-3859** 1-2 ℝ ♿ ✕ 🚲 ✻ **K** 1		**D20** KD-67411 E 2 ♿ 🚲 ✻	**D11** KD-66545 E 2 ♿ 🚲 ✻			**D2/20** KD-69463 KD-67413 E 2 ♿ 🚲 ✻ 2		**D2** KD-69465 E 2 ♿ 🚲 ✻ Ⓓ	**D11** KD-66547 E 2 ♿ 🚲 ✻ Ⓓ	
km				1	2	3	4	5	6	7	8	9	10	11	12	13	14	15	16	17	18
0	0	**WROCŁAW GŁÓWNY**	260 o		**11.09**			11.50			**12.51**		12.57	13.02			13.51		⌇ 14.07	⌇ 14.12	
4,956	4,956	Wrocław Muchobór	260		|			11.56			|		13.03	13.08			13.57		⌇ 14.12	⌇ 14.18	
7,184	⟨	Wrocław Kuźniki			⟨			11.58			⟨			13.05	⟨			13.59		⌇ 14.15	⟨	
8,629	⟨	Wrocław Stadion			***cd. tab.***			12.00			***cd. tab.***			13.07	***cd. tab.***			14.02		⌇ 14.17	***cd. tab.***	
13,042	⟨	Wrocław Pracze			***260***			12.04			***260***			13.12	***260***			14.05		⌇ 14.20	***260***	
20,457	⟨	Brzezinka Średzka			⟨			12.10			⟨			13.17	⟨			14.11		⌇ 14.26	⟨	
23,035	⟨	Czerna Mała			⟨			12.12			⟨			13.20	⟨			14.14		⌇ 14.28	⟨	
26,097	⟨	Księginice			⟨			12.15			⟨			13.23	⟨			14.17		⌇ 14.31	⟨	
30,321	⟨	**Brzeg Dolny**			⟨			12.20			⟨			13.28	⟨			14.22		⌇ 14.37	⟨	
35,365	⟨	Łososiowice			⟨			12.25			⟨			13.33	⟨			14.27		⌇ 14.42	⟨	
40,369	⟨	**Wołów**	p		⟨			12.30			⟨			13.38	⟨			14.31		⌇ 14.47	⟨	
			o		⟨			12.31			⟨			13.39	⟨			14.32		⌇ 14.47	⟨	
51,885	⟨	Orzeszków			⟨			12.39			⟨			13.47	⟨			14.41		⌇ 14.55	⟨	
54,553	⟨	Małowice Wołowskie			⟨			12.42			⟨			13.50	⟨			14.43		⌇ 14.58	⟨	
58,720	⟨	**Ścinawa**	p		⟨			12.46			⟨			13.54	⟨			14.48		⌇ 15.03	⟨	
			o		⟨			12.46			⟨			13.55	⟨			14.49			⟨	
65,577	⟨	Chełmek Wołowski			⟨			12.52			⟨			14.02	⟨			14.55			⟨	
74,621	101,381	**Rudna Miasto**	260 p		⟨			12.59			⟨			14.09	⟨			15.02			⟨	
		Legnica	*260* *o*		**11.46**			⟨			**13.28**		⟨	13.48			⟨			⌇ 15.00	
		Rudna Miasto	*260* *p*		|			⟨			|		⟨	14.29			⟨			⌇ 15.37	
74,621	101,381	**Rudna Miasto**	260 o		|			13.00			|		14.09	14.29			15.02			⌇ 15.38	
77,651	104,483	Rudna Gwizdanów	260		|			13.03			|		14.12	14.33			15.06			⌇ 15.41	
87,530	114,362	Grębocice	260		|			13.10			|		14.20	14.40			15.13			⌇ 15.49	
94,303	121,135	Krzepów	260		|			13.15			|		14.25	|			15.18			⌇ |	
99,095	125,927	**Głogów**	260, 275 p		**12.28**			13.20			**14.09**		14.29	14.49			15.23			⌇ 15.58	

IC WAWEL

IC WYCZÓŁKOWSKI **K** *do Szczecina Gł.*

TADEUSZ GLAZÓR

BORTNIT

				1	2	3	4	5	6	7	8	9	10	11	12	13	14	15	16	17	18
		Leszno	*275 o*		⟨						⟨		⟨				⟨				
		Głogów	*275 p*		⟨						⟨		⟨				⟨				
		Informacja o pociągu			***IC*** **56** *I-37003* 1-2 Ⓡ ♿✕✻				REGIO R-70271 E 2 ♿🚲✻ Ⓓ		***IC*** **I-3809** **I-3859** 1-2 Ⓡ ♿✕🚲✻ **K** **1**		**D20** KD-67411 E 2 ♿🚲✻				**D20** KD-67413 E 2 ♿🚲✻ Ⓒ	**D20** R-67913 E 2 ♿🚲✻ Ⓓ			
km																					
99,095	125,927	**Głogów**	260, 275 o		**12.29**						**14.10**		14.30				⦚ 15.24	⦚ 15.35			
105,425	132,257	Głogów Huta			|						|		14.36				⦚ 15.30	⦚ 15.41			
108,240	135,072	Głogów Wróblin			|						|		14.39				⦚ 15.33	⦚ 15.44			
110,805	137,637	Brzeg Głogowski			|						|		14.42				⦚ 15.35	⦚ 15.46			
113,442	140,274	Czerna			|						|		14.45				⦚ 15.38	⦚ 15.49			
114,840	141,672	*Granica Województwa*			|						|		|				⦚ |	⦚ |			
118,708	145,540	Bytom Odrzański	▼		|						|		14.49				⦚ 15.43	⦚ 15.54			
130,675	157,507	**Nowa Sól**	p		|						**14.31**		14.56				⦚ 15.50	⦚ 16.01			
			o		|				⦚ 14.03		**14.32**		14.57				⦚ 15.51	⦚ 16.02			
138,640	165,472	Niedoradz			|				⦚ 14.09		|		15.03				⦚ 15.57	⦚ 16.07			
144,848	171,680	Zielona Góra Nowy Kisielin			|				⦚ 14.13		|		15.08				⦚ 16.01	⦚ 16.12			
148,505	175,337	Zielona Góra Stary Kisielin	▼		|				⦚ 14.17		|		15.11				⦚ 16.05	⦚ 16.15			
153,858	180,690	**ZIELONA GÓRA GŁÓWNA**	p		**13.02**				⦚ 14.22		**14.47**		15.17				⦚ 16.10	⦚ 16.21			
		Zielona Góra Główna	*o*		**13.04**						**14.51**										
		Berlin Hauptbahnhof	*p*		**15.06**						⟨										
		Szczecin Główny	*p*								**17.09**										
		Świnoujście	*p*								⦚ **18.47**										
		Kołobrzeg	*p*																		

1 do Szczecina Głównego kursuje codziennie, a do Świnoujścia w ⑤ i ⑥ oraz 31.XII, 5.I;
2 do Głogowa kursuje codziennie, a do Zielonej Góry Głównej w ©;

265 WROCŁAW - WOŁÓW - ŚCINAWA - GŁOGÓW - ZIELONA GÓRA

km		Informacja o pociągu																			
		Lublin Główny	*o*																		
		Przemyśl Główny	*o*			9.20															
		Kraków Główny	*o*			11.56									13.34						
		Wrocław Główny	*200, 215, 220* *p*			14.45									16.45						
					D20	IC 58	D11	D2	D11	D20		D11	D2		IC	D20	D12			D2	
					KD-67415 E 2	I-37001 1-2 R 3	KD-66549 E 2	KD-69467 E 2 Ⓓ	KD-66549 E 2	KD-67417 E 2		KD-66143 E 2	KD-69469 E 2 Ⓓ		I-3815 1-2 R K 4	KD-69471 KD-67419 E 2 1	KD-67053 E 2			KD-69475 E 2	
0	0	**WROCŁAW GŁÓWNY**	260 o		14.49	15.10	15.15	15.20		15.53		16.15	16.20		17.02	17.10	17.15			18.09	
4,956	4,956	Wrocław Muchobór	260		14.55		15.21	15.26		15.59		16.20	16.26			17.16	17.20			18.14	
7,184		Wrocław Kuźniki			14.58			15.31		16.02			16.29			17.18				18.17	
8,629		Wrocław Stadion			15.00	cd. tab.	cd. tab.	15.33		16.04		cd. tab.	16.31			17.21	cd. tab.			18.19	
13,042		Wrocław Pracze			15.03	260	260	15.37		16.07		260	16.35			17.25	260			18.23	
20,457		Brzezinka Średzka			15.08			15.43		16.13			16.41			17.30				18.28	
23,035		Czerna Mała			15.11			15.46		16.16			16.44			17.33				18.31	
26,097		Księginice			15.14			15.49		16.19			16.47			17.36				18.34	
30,321		**Brzeg Dolny**			15.20			15.56		16.24			16.55		17.29	17.41				18.39	
35,365		Łososiowice			15.24			16.01		16.28			17.01			17.46				18.44	
40,369		**Wołów**	p		15.29			16.05		16.33			17.06		17.39	17.51				18.49	
			o		15.30			16.06		16.34			17.07		17.40	17.52				18.55	
51,885		Orzeszków			15.38			16.14		16.42			17.16			18.00				19.04	
54,553		Małowice Wołowskie			15.41			16.17		16.45			17.19			18.02				19.06	
58,720		**Ścinawa**	p		15.45			16.21		16.50			17.25		17.54	18.07				19.11	
			o		15.46			16.22		16.52					17.55	18.08				19.11	
65,577		Chełmek Wołowski			15.52			16.28		16.58						18.14				19.17	
74,621	101,381	**Rudna Miasto**	260 p		15.59			16.35		17.05						18.21				19.24	
		Legnica	*260* *o*			15.46			16.19			16.55					17.53				
		Rudna Miasto	*260* *p*						16.52			17.31					18.30				
74,621	101,381	**Rudna Miasto**	260 o		15.59			16.35	16.52	17.06		17.31				18.22	18.30			19.25	
77,651	104,483	Rudna Gwizdanów	260		16.03			16.39	16.56	17.09		17.34				18.25				19.28	
87,530	114,362	Grębocice	260		16.10			16.46	17.03	17.16		17.41				18.32	18.40			19.35	
94,303	121,135	Krzepów	260		16.16			16.51		17.22						18.37				19.40	
99,095	125,927	**Głogów**	260, 275 p		16.22	16.28		16.56	17.12	17.26		17.51			18.24	18.42	18.48			19.45	
				1	2	3	4	5	6	7	8	9	10	11	12	13	14	15	16	17	18

IC GALICJA

IC MATEJKO

KD SPRINTER JERZY WILHELM

KD SPRINTER JAN WYŻYKOWSKI

				1	2	3	4	5	6	7	8	9	10	11	12	13	14	15	16	17	18
		Leszno	*275 o*			⟨				⟨					⟨		⟨				
		Głogów	*275 p*			⟨	↓			⟨					⟨		⟨	↓			
		Informacja o pociągu				***IC*** **58** *I-37001* 1-2 ♿ ✕ ✻	**D20** KD-67415 E 2 ♿ 🚲 ✻			**D20** KD-67417 E 2 ♿ 🚲 ✻					***IC*** **I-3815** 1-2 ♿ ✕ 🚲 ✻ **K**		**D12** KD-67053 E 2 ♿ 🚲 ✻	**D20** KD-67419 E 2 ♿ 🚲 ✻ **1**	**D20** R-67915 E 2 ♿ 🚲 ✻ **2**		
km																					
99,095	125,927	**Głogów**	260, 275 o			**16.29**	16.36			17.28					**18.25**		18.49	⌇ 18.55	⌇ 18.55		
105,425	132,257	Głogów Huta				|	16.42			17.35					|		|	⌇ 19.01	⌇ 19.01		
108,240	135,072	Głogów Wróblin				|	16.45			17.38					|		|	⌇ 19.04	⌇ 19.04		
110,805	137,637	Brzeg Głogowski				|	16.47			17.41					|		|	⌇ 19.07	⌇ 19.07		
113,442	140,274	Czerna				|	16.50			17.44					|		|	⌇ 19.10	⌇ 19.10		
114,840	141,672	*Granica Województwa*				|	|			|					|		|	⌇ |	⌇ |		
118,708	145,540	Bytom Odrzański	▼			|	16.54			17.49					|		19.03	⌇ 19.14	⌇ 19.14		
130,675	157,507	**Nowa Sól**	p			|	17.02			17.56					**18.45**		19.10	⌇ 19.22	⌇ 19.22		
			o			|	17.07			17.57					**18.46**		19.11	⌇ 19.23	⌇ 19.23		
138,640	165,472	Niedoradz				|	17.13			18.03					|		|	⌇ 19.28	⌇ 19.28		
144,848	171,680	Zielona Góra Nowy Kisielin				|	17.18			18.07					|		|	⌇ 19.33	⌇ 19.33		
148,505	175,337	Zielona Góra Stary Kisielin	▼			|	17.21			18.11					|		|	⌇ 19.36	⌇ 19.36		
153,858	180,690	**ZIELONA GÓRA GŁÓWNA**	p			**17.02**	17.26			18.16					**19.01**		19.26	⌇ 19.42	⌇ 19.42		
		Zielona Góra Główna	*o*			**17.04**									**19.05**						
		Berlin Hauptbahnhof	*p*			**19.06**									⟨						
		Szczecin Główny	*p*												**21.25**						
		Świnoujście	*p*																		
		Kołobrzeg	*p*																		

1 do Głogowa kursuje codziennie, a do Zielonej Góry Głównej od 10.I w ⑤ oraz 20.XII;
2 kursuje ① - ④ oraz 27.XII, 3.I oprócz 25, 26.XII, 1, 6.I;
3 w dniach 2 - 8.III Kraków Główny odj. 11.55;
4 w dniach 2 - 8.III Kraków Główny odj. 13.50;

265 WROCŁAW - WOŁÓW - ŚCINAWA - GŁOGÓW - ZIELONA GÓRA

		Lublin Główny	*o*	12.40																		
		Przemyśl Główny	*o*	⟨	12.53		12.53															
		Kraków Główny	*o*	⟨	15.46		15.46															
		Wrocław Główny	*200, 215, 220 p*	18.46	18.51		18.51															
				IC	*IC*	D20	*IC*	*IC*	*IC*	D2		D11		D20			D2			D2	
							I-37105															
		Informacja o pociągu		I-28161	I-37105	KD-67421	I-67105	I-28161	I-67105	KD-69477		KD-66553		KD-67423			KD-69479			KD-69481	
				1-2 R	1-2 R	E 2	2 R	1-2 R	2 R	E 2		E 2		E 2			E 2			E 2	
km				K 3	K 2		2	K 3									Ⓑ				
0	0	**WROCŁAW GŁÓWNY**	260 o	18.50	19.05	19.10	19.17			19.52				20.55			21.47			23.00	
4,956	4,956	Wrocław Muchobór	260			19.15				19.58				21.01			21.52			23.06	
7,184	⟨	Wrocław Kuźniki		⟨		19.18	⟨			20.00				21.03			21.55			23.08	
8,629	⟨	Wrocław Stadion		*cd. tab.*		19.20	*cd. tab.*			20.02				21.05			21.57			23.10	
13,042	⟨	Wrocław Pracze		*260*		19.24	*260*			20.06				21.09			22.00			23.14	
20,457	⟨	Brzezinka Średzka		⟨		19.29	⟨			20.11				21.15			22.06			23.20	
23,035	⟨	Czerna Mała		⟨		19.31	⟨			20.14				21.17			22.08			23.22	
26,097	⟨	Księginice		⟨		19.34	⟨			20.17				21.20			22.11			23.25	
30,321	⟨	**Brzeg Dolny**		⟨	19.29	19.41	⟨			20.23				21.26			22.16			23.31	
35,365	⟨	Łososiowice		⟨		19.45	⟨			20.28				21.31			22.21			23.36	
40,369	⟨	**Wołów**	p	⟨	19.39	19.50	⟨			20.33				21.36			22.26			23.41	
			o	⟨	19.40	19.51	⟨			20.34				21.39			22.27			23.42	
51,885	⟨	Orzeszków		⟨		19.59	⟨			20.42				21.47			22.35			23.50	
54,553	⟨	Małowice Wołowskie		⟨		20.02	⟨			20.45				21.50			22.38			23.53	
58,720	⟨	**Ścinawa**	p	⟨	19.53	20.06	⟨			20.50				21.54			22.43			23.57	
			o	⟨	19.54	20.07			⟨	20.50				21.55						23.58	
65,577	⟨	Chełmek Wołowski		⟨		20.12			⟨	20.56				22.01						0.04	
74,621	101,381	**Rudna Miasto**	260 p	⟨		20.20			⟨	21.03				22.09						0.11	
		Legnica	*260 o*		⟨	⟨		19.35	20.08	⟨		21.13		⟨						⟨	
		Rudna Miasto	*260 p*		⟨	⟨			⟨	⟨		21.47		⟨						⟨	
74,621	101,381	**Rudna Miasto**	260 o			20.20			⟨	21.04		21.47		22.09						0.12	
77,651	104,483	Rudna Gwizdanów	260			20.23			⟨	21.07		21.51		22.12						0.15	
87,530	114,362	Grębocice	260			20.30			⟨	21.14		21.58		22.20						0.22	
94,303	121,135	Krzepów	260			20.35			⟨	21.19				22.25						0.27	
99,095	125,927	**Głogów**	260, 275 p		20.22	20.40		20.46	⟨	21.23		22.06		22.29						0.32	
				1	2	3	4	5	6	7	8	9	10	11	12	13	14	15	16	17	18

IC MEHOFFER

IC MEHOFFER

IC BOLKO

IC MEHOFFER

				1	2	3	4	5	6	7	8	9	10	11	12	13	14	15	16	17	18
		Leszno	*275 o*		⟨	⟨		⟨						⟨							
		Głogów	*275 p*		⟨	⟨		⟨						⟨							
		Informacja o pociągu			*IC*	**D20**		*IC*			**D20**	*IC*		**D20**	REGIO						
					I-37105	KD-67421		**I-28161**			R-67917	**I-67105** **I-67104**		KD-67423	R-77925						
					1-2 ℝ	E 2		1-2 ℝ			E 2	2 ℝ		E 2	E 2						
					♿ 🚲 ✻	♿ 🚲 ✻		🚲 ✻			♿ 🚲 ✻	🚲 ✻		♿ 🚲 ✻	♿ 🚲 ✻						
	km				K			K 3			Ⓓ	1			Ⓓ						
99,095	125,927	**Głogów**	260, 275 o		**20.23**	20.41		**20.57**			21.45	⟨		22.31							
105,425	132,257	Głogów Huta			|	20.47		|			21.51	⟨		22.37							
108,240	135,072	Głogów Wróblin			|	20.49		|			21.54	⟨		22.40							
110,805	137,637	Brzeg Głogowski			|	20.52		|			21.56	⟨		22.42							
113,442	140,274	Czerna			|	20.55		|			21.59	⟨		22.45							
114,840	141,672	*Granica Województwa*			|	|		|			|	⟨		|						
118,708	145,540	Bytom Odrzański			|	20.59		|			22.04	⟨		22.50							
130,675	157,507	**Nowa Sól**	p		**20.43**	21.06		**21.19**			22.11	⟨		22.57							
			o		**20.44**	21.07		**21.20**			22.12	⟨		22.58	23.11						
138,640	165,472	Niedoradz			|	21.12		|			22.17	⟨		23.04	23.17						
144,848	171,680	Zielona Góra Nowy Kisielin			|	21.17		|			22.22	⟨		23.08	23.21						
148,505	175,337	Zielona Góra Stary Kisielin			|	21.20		|			22.25	⟨		23.12	23.25						
153,858	180,690	**ZIELONA GÓRA GŁÓWNA**	p		**20.59**	21.26		**21.34**			22.31	**22.35**		23.17	23.30						
		Zielona Góra Główna	*o*					**21.37**													
		Berlin Hauptbahnhof	*p*					⟨													
		Szczecin Główny	*p*					**23.54**													
		Świnoujście	*p*																		
		Kołobrzeg	*p*																		

przez Żagań, Żary

1 w dniach 16 - 19.XII Zielona Góra Główna przyj. 22.45;
2 w dniach 2 - 8.III Kraków Główny odj. 15.28;
3 kursuje w ⑤ i ⑦ oraz 6.I oprócz 5.I;

265 ZIELONA GÓRA - GŁOGÓW - ŚCINAWA - WOŁÓW - WROCŁAW

		Kołobrzeg	*o*																		
		Świnoujście	*o*																		
		*Szczecin Główny / Berlin Hbf**	*o*																		
		Berlin Hauptbahnhof	*o*																		
		Zielona Góra Główna	*p*															⟨ 5.21			
		Informacja o pociągu						D2 KD-69402 E 2 ♿🚲✻				IC I-76107 2 Ⓡ 🚲✻	D2 KD-69406 E 2 ♿🚲✻			D20 KD-76400 E 2 ♿🚲✻	D11 KD-66574 E 2 ♿🚲✻	REGIO R-77706 E 2 ♿🚲✻ Ⓓ		IC I-76107 I-76106 2 Ⓡ 🚲✻	IC I-73104 1-2 Ⓡ ♿🚲✻ K
km																					
0	0	**ZIELONA GÓRA GŁÓWNA**	o									4.51				5.30		⟨ 5.42			6.40
5,353	5,353	Zielona Góra Stary Kisielin										⟨				5.34		⟨ 5.46			|
9,010	9,010	Zielona Góra Nowy Kisielin										⟨				5.38		⟨ 5.50			|
15,218	15,218	Niedoradz	↓									⟨				5.42		⟨ 5.54			|
23,183	23,183	**Nowa Sól**	p									⟨				5.48		⟨ 6.02			6.54
			o									⟨				5.48					6.55
35,150	35,150	Bytom Odrzański										⟨				5.56					|
39,018	39,018	*Granica Województwa*										⟨				|					|
40,416	40,416	Czerna										⟨				6.00					|
43,053	43,053	Brzeg Głogowski										⟨				6.03					|
45,618	45,618	Głogów Wróblin										⟨				6.06					|
48,433	48,433	Głogów Huta	↓									⟨				6.09					|
54,763	54,763	**Głogów** 260, 275	p									⟨				6.17					7.17
		Głogów *275*	*o*													⟨					⟨
		Leszno *275*	*p*													⟨					⟨
54,763	54,763	**Głogów** 260, 275	o					4.26					5.37			6.24	6.34			⟨	7.29
59,555	59,555	Krzepów 260	|					4.30					5.41			6.28	|			⟨	|
66,328	66,328	Grębocice 260	|					4.35					5.46			6.33	6.42			⟨	|
76,207	76,207	Rudna Gwizdanów 260	↓					4.43					5.54			6.40	6.49			⟨	|
79,237	79,309	**Rudna Miasto** 260	p					4.45					5.56			6.43	6.52			⟨	|
		Rudna Miasto *260*	*o*					⟨					⟨			⟨	6.53			⟨	⟨
		Legnica *260*	*p*					⟨					⟨			⟨	7.28			7.54	⟨
79,237	79,309	**Rudna Miasto** 260	o					4.46					5.57			6.44	⟨			⟨	|
88,281	⟨	Chełmek Wołowski	↓					4.54					6.05			6.51	⟨			⟨	|
95,138	⟨	**Ścinawa**	p					4.59					6.11			6.57	⟨			⟨	7.57
				1	2	3	4	5	6	7	8	9	10	11	12	13	14	15	16	17	18

przez Żary, Żagań

z Rzepina

km		Informacja o pociągu		1	2	3	4	5	6	7	8	9	10	11	12	13	14	15	16	17	18
					D2			D2		D2			D2		D2	D20	D11		D2	IC	IC
					KD-69400			KD-69402		KD-69404			KD-69406		KD-69408	KD-76400	KD-66574		KD-69410	I-76106	
					E 2			E 2		E 2			E 2		E 2	E 2	E 2		E 2	I-73104	I-73104
					♿🚲✻			♿🚲✻		♿🚲✻			♿🚲✻		♿🚲✻	♿🚲✻	♿🚲✻		♿🚲✻	2 ℝ	1-2 ℝ
					① - ⑥					Ⓓ					Ⓓ				Ⓓ	🚲✻	♿🚲✻
																				1	K 1
95,138		**Ścinawa**	o		4.09			5.00		5.36			6.13		6.47	6.59					**8.00**
99,305		Małowice Wołowskie			4.13			5.04		5.41			6.17		6.51	7.05					
101,973		Orzeszków			4.16			5.07		5.44			6.20		6.54	7.07					
113,489		**Wołów**	p		4.24			5.15		5.52			6.28		7.03	7.16				IC MEHOFFER	**8.13**
			o		4.25			5.16		5.53			6.33		7.03	7.17	AZURYT		7.51		**8.16**
118,493		Łososiowice			4.32			5.22		6.00			6.39		7.09	7.22			7.56		
123,537		**Brzeg Dolny**			4.39			5.27		6.06			6.45		7.15	7.30			8.10		**8.29**
127,761		Księginice			4.43			5.32		6.10			6.49		7.19	7.34			8.14		
130,823		Czerna Mała			4.46			5.35		6.14			6.52		7.23	7.37			8.17		
133,401		Brzezinka Średzka			4.48			5.38		6.17			6.55		7.26	7.40			8.20		
140,816		Wrocław Pracze			4.54			5.43		6.22			7.00		7.33	7.45	*z tab.*		8.26	*z tab.*	
145,229		Wrocław Stadion			4.58			5.49		6.26			7.04		7.37	7.49	*260*		8.29	*260*	
146,674		Wrocław Kuźniki			5.00			5.53		6.29			7.07		7.39	7.52			8.32		
148,902	175,734	Wrocław Muchobór	260		5.02			5.56		6.32			7.09		7.42	7.54	8.09		8.35		
153,858	180,690	**WROCŁAW GŁÓWNY**	260 p		5.08			6.02		6.38			7.15		7.48	8.00	8.15		8.41	**8.46**	**8.51**
		Wrocław Główny	*220, 230 o*																	**9.15**	**9.15**
		Kraków Główny	*p*																	**12.11**	**12.11**
		Przemyśl Główny	*p*																	**14.51**	**14.51**
		Lublin Główny	*p*																		

1 w dniach 2 - 8.III Kraków Główny przyj. 12.46, Przemyśl Główny 15.24;

265 ZIELONA GÓRA - GŁOGÓW - ŚCINAWA - WOŁÓW - WROCŁAW

		Kołobrzeg	*o*																			
		Świnoujście	*o*																			
		Szczecin Główny	*o*		4.11								6.44									
		Berlin Hauptbahnhof	*o*		⟨	⟨							⟨									
		Zielona Góra Główna	*p*		6.46	7.07							9.00									
				D20	IC	D20		D11		D20			IC			D20			D12	D2		
		Informacja o pociągu		KD-76402	I-82160	R-76800		KD-66578		KD-76404			I-8314 I-8354			KD-76406			KD-76500	KD-69412		
				E 2	1-2 ℝ	E 2		E 2		E 2			1-2 ℝ			E 2			E 2	E 2		
km					K 2	Ⓓ							K 1							Ⓓ		
0	0	**ZIELONA GÓRA GŁÓWNA**	o	6.50	7.03	7.12				8.12			9.04			9.19			10.05			
5,353	5,353	Zielona Góra Stary Kisielin		6.54	|	7.16				8.16			|			9.23			|			
9,010	9,010	Zielona Góra Nowy Kisielin		6.58	|	7.20				8.19			|			9.26			|			
15,218	15,218	Niedoradz	↓	7.02	|	7.24				8.24			|			9.31			|			
23,183	23,183	**Nowa Sól**	p	7.08	7.17	7.30				8.29			9.18			9.36			10.19			
			o	7.08	7.20	7.30				8.29			9.19			9.37			10.21			
35,150	35,150	Bytom Odrzański		7.17	|	7.38				8.38			|			9.45			10.29			
39,018	39,018	*Granica Województwa*		|	|	|				|			|			|					
40,416	40,416	Czerna		7.21	|	7.43				8.42			|			9.49			|			
43,053	43,053	Brzeg Głogowski		7.23	|	7.45				8.44			|			9.51			|			
45,618	45,618	Głogów Wróblin		7.26	|	7.48				8.47			|			9.54			|			
48,433	48,433	Głogów Huta	↓	7.28	|	7.51				8.49			|			9.57			|			
54,763	54,763	**Głogów**	260, 275 p	7.35	7.46	7.58				8.56			9.40			10.03			10.43			
		Głogów	*275 o*	⟨	⟨					⟨			⟨			⟨			⟨			
		Leszno	*275 p*	⟨	⟨	*z Rzepina*				⟨			⟨			⟨			⟨			
54,763	54,763	**Głogów**	260, 275 o	7.38	7.56			8.28		8.57			9.41			10.06			10.44	10.56		
59,555	59,555	Krzepów	260	7.42	|			|		9.01			|		10.10			|	|		
66,328	66,328	Grębocice	260	7.47	|			8.36		9.06			|			10.15			10.52	11.04		
76,207	76,207	Rudna Gwizdanów	260 ↓	7.54	|			8.43		9.13			|			10.22			10.59	|		
79,237	79,309	**Rudna Miasto**	260 p	7.57	|			8.46		9.16			|			10.25			11.02	11.13		
		Rudna Miasto	*260 o*	⟨	|			8.46		⟨			⟨			⟨			11.03	⟨		
		Legnica	*260 p*	⟨	8.45			9.21		⟨			⟨			⟨			11.38	⟨		
79,237	79,309	**Rudna Miasto**	260 o	7.58	⟨			⟨		9.16			|			10.25			⟨	11.14		
88,281	⟨	Chełmek Wołowski	↓	8.06	⟨			⟨		9.23			|			10.33			⟨	|		
95,138	⟨	**Ścinawa**	p	8.11	⟨			⟨		9.28			10.08			10.38			⟨	11.26		
				1	2	3	4	5	6	7	8	9	10	11	12	13	14	15	16	17	18	

km		Informacja o pociągu		1	2	3	4	5	6	7	8	9	10	11	12	13	14	15	16	17	18
				D20	IC			D11		D20			IC			D20			D12	D2	D12
				KD-76402	I-82160			KD-66578		KD-76404			I-8314 I-8354			KD-76406			KD-76500	KD-69412	KD-76500
				E 2	1-2 ℝ			E 2		E 2			1-2 ℝ			E 2			E 2	E 2	E 2
				♿ 🚲 ✻	🚲 ✻ K 2			♿ 🚲 ✻		♿ 🚲 ✻			♿ ✕ 🚲 ✻ K 1			♿ 🚲 ✻			♿ 🚲 ✻	♿ 🚲 ✻ Ⓓ	♿ 🚲 ✻
95,138		**Ścinawa**	o	8.12	⟨			⟨		9.29			**10.09**			10.39			⟨	⟨ 11.27	
99,305		Małowice Wołowskie		8.16	⟨			⟨		9.33			|			10.43			⟨	⟨ |	
101,973		Orzeszków		8.19	⟨			⟨		9.36			|			10.46			⟨	⟨ |	
113,489		**Wołów**	p	8.28	⟨ IC BOLKO			⟨		9.44			**10.23**			10.54			⟨	⟨ 11.40	↓
			o	8.29	⟨			⟨		9.45			**10.24**			10.55				⟨ 11.41	⟨
118,493		Łososiowice		8.36	⟨			⟨		9.50			|			11.00				⟨ |	⟨ BORNIT
123,537		**Brzeg Dolny**		8.45	⟨			⟨		9.55			**10.35**			11.08				⟨ 11.54	⟨
127,761		Księginice		8.49	⟨			⟨		10.00			|			11.12				⟨ |	⟨
130,823		Czerna Mała		8.52	⟨			⟨		10.03			|			11.15				⟨ |	⟨
133,401		Brzezinka Średzka		8.55	⟨			⟨		10.05			| MATEJKO IC			11.17				⟨ | GŁOGOWSKI KONRAD	⟨
140,816		Wrocław Pracze		9.00	*z tab.*			*z tab.*		10.11			|			11.23				⟨ |	*z tab.*
145,229		Wrocław Stadion		9.04	*260*			*260*		10.14			|			11.27				⟨ |	*260*
146,674		Wrocław Kuźniki		9.07	⟨			⟨		10.17			|			11.29				⟨ |	⟨
148,902	175,734	Wrocław Muchobór	260	9.09	⟨ |			10.12		10.20			|			11.31				⟨ 12.12	12.18
153,858	180,690	**WROCŁAW GŁÓWNY**	260 p	9.15	⟨ **9.25**			10.18		10.26			**10.58**			11.37				⟨ 12.18	12.24
		Wrocław Główny	*220, 230 o*		⟨ **9.28**								**11.15**								
		Kraków Główny	*p*		⟨								**14.35**								
		Przemyśl Główny	*p*		⟨								⟨ **17.26**								
		Lublin Główny	*p*		⟨ **15.39**																

1 do Krakowa Głównego kursuje codziennie, a do Przemyśla Głównego w ⑤ i ⑦ oraz 23.XII, 1, 6.I oprócz 5.I;
2 kursuje w ① i ⑥ oraz 7.I oprócz 6.I;

265 ZIELONA GÓRA - GŁOGÓW - ŚCINAWA - WOŁÓW - WROCŁAW

		Kołobrzeg	*o*																		
		Świnoujście	*o*										9.13								
		Szczecin Główny	*o*										10.48								
		Berlin Hauptbahnhof	*o*	8.52									⟨								12.52
		Zielona Góra Główna	*p*	10.55									13.07								14.55
		Informacja o pociągu		*IC* 59 *I-73000* 1-2 ♿✕✻ K		D2 KD-69414 E 2 ♿🚲✻			D11 KD-66580 E 2 ♿🚲✻	D20 KD-76408 E 2 ♿🚲✻	D20 R-70264 🛏 2 ♿🚲✻		*IC* I-8358 I-8308 1-2 ♿✕🚲✻ K 1	REGIO R-77928 E 2 ♿🚲✻ Ⓓ	D2 KD-69416 E 2 ♿🚲✻			D20 KD-76410 E 2 ♿🚲✻	D11 KD-66582 E 2 ♿🚲✻	D20 R-76802 E 2 ♿🚲✻ Ⓓ	*IC* 57 *I-73002* 1-2 ♿✕✻ K
km				1	2	3	4	5	6	7	8	9	10	11	12	13	14	15	16	17	18
0	0	**ZIELONA GÓRA GŁÓWNA**	o	10.57						12.05	12.30		13.09	13.25				14.07		14.35	14.57
5,353	5,353	Zielona Góra Stary Kisielin		|						12.09	12.35		|	13.29				14.11		14.39	|
9,010	9,010	Zielona Góra Nowy Kisielin		|						12.13	12.38		|	13.33				14.15		14.43	|
15,218	15,218	Niedoradz	↓	|						12.17	12.43		|	13.37				14.19		14.47	|
23,183	23,183	**Nowa Sól**	p	|						12.23	12.49		13.23	13.45				14.25		14.53	|
			o	|						12.23	12.49		13.24					14.25		14.53	|
35,150	35,150	Bytom Odrzański		|						12.31	12.57		|					14.33		15.01	|
39,018	39,018	*Granica Województwa*		|						|	|		|					|	|	|
40,416	40,416	Czerna		|						12.36	13.02		|					14.37		15.06	|
43,053	43,053	Brzeg Głogowski		|						12.38	13.05		|					14.40		15.09	|
45,618	45,618	Głogów Wróblin		|						12.41	13.08		|					14.43		15.11	|
48,433	48,433	Głogów Huta	↓	|						12.44	13.11		|					14.46		15.14	|
54,763	54,763	**Głogów** 260, 275	p	11.32						12.51	13.18		13.47					14.53		15.22	15.32
		Głogów *275*	*o*	⟨						⟨	13.25		⟨					⟨			⟨
		Leszno *275*	*p*	⟨						⟨	14.12		⟨					⟨			⟨
54,763	54,763	**Głogów** 260, 275	o	11.33		11.51			12.34	12.55			13.48		14.03			14.54	15.05		15.33
59,555	59,555	Krzepów 260		|		11.55			|	12.59			|		14.07			14.58	|		|
66,328	66,328	Grębocice 260		|		12.00			12.41	13.04			|		14.13			15.03	15.13		|
76,207	76,207	Rudna Gwizdanów 260	↓	|		12.08			12.48	13.11			|		14.20			15.11	15.20		|
79,237	79,309	**Rudna Miasto** 260	p	|		12.10			12.51	13.14			|		14.23			15.13	15.22		|
		Rudna Miasto *260*	*o*	|		⟨			12.52	⟨			|		⟨			⟨	15.23		|
		Legnica *260*	*p*	12.17		⟨			13.26	⟨			14.29		⟨			⟨	16.05		16.17
79,237	79,309	**Rudna Miasto** 260	o	⟨		12.11			⟨	13.15			⟨		14.23			15.14	⟨		⟨
88,281	⟨	Chełmek Wołowski	↓	⟨		12.19			⟨	13.22			⟨		14.31			15.22	⟨		⟨
95,138	⟨	**Ścinawa**	p	⟨		12.24			⟨	13.28			⟨		14.36			15.27	⟨		⟨

km		Informacja o pociągu		1	2	3	4	5	6	7	8	9	10	11	12	13	14	15	16	17	18
				IC 59 I-73000 1-2 ® ♿ ✕ ✻ K		D2 KD-69414 E 2 ♿ 🚲 ✻			D11 KD-66580 E 2 ♿ 🚲 ✻	D20 KD-76408 E 2 ♿ 🚲 ✻			IC I-8358 I-8308 1-2 ® ♿ ✕ 🚲 ✻ K 1		D2 KD-69416 E 2 ♿ 🚲 ✻		D2 KD-69418 E 2 ♿ 🚲 ✻ Ⓓ	D20 KD-76410 E 2 ♿ 🚲 ✻	D11 KD-66582 E 2 ♿ 🚲 ✻		IC 57 I-73002 1-2 ® ♿ ✕ ✻ K 2
95,138	⟨	**Ścinawa**	o	⟨		12.25			⟨	13.29			⟨		14.37		⟨ 15.15	15.28	⟨		⟨
99,305	⟨	Małowice Wołowskie		⟨		12.29			⟨	13.33			⟨		14.42		⟨ 15.19	15.32	⟨		⟨
101,973	⟨	Orzeszków	↓	⟨		12.32			⟨	13.36			⟨		14.44		⟨ 15.22	15.35	⟨		⟨
113,489	⟨	**Wołów**	p	⟨ IC GALICJA		12.40			⟨	13.44			⟨ IC WYCZÓŁKOWSKI		14.53		⟨ 15.30	15.43	⟨		⟨ IC WAWEL
			o	⟨		12.41			⟨	13.45			⟨		14.54		⟨ 15.31	15.44	⟨		⟨
118,493	⟨	Łososiowice		⟨		12.47			⟨	13.51			⟨		14.59		⟨ 15.36	15.49	⟨ TADEUSZ GLAZÓR		⟨
123,537	⟨	**Brzeg Dolny**		⟨		12.53			⟨	13.57			⟨		15.06		⟨ 15.42	15.57	⟨		⟨
127,761	⟨	Księginice		⟨		12.57			⟨	14.01			⟨		15.10		⟨ 15.46	16.01	⟨		⟨
130,823	⟨	Czerna Mała		⟨		13.00			⟨	14.04			⟨		15.13		⟨ 15.49	16.05	⟨		⟨
133,401	⟨	Brzezinka Średzka		⟨		13.03			⟨	14.07			⟨		15.16		⟨ 15.52	16.07	⟨		⟨
140,816	⟨	Wrocław Pracze		*z tab.*		13.09			*z tab.*	14.13			*z tab.*		15.22		⟨ 15.57	16.13	*z tab.*		*z tab.*
145,229	⟨	Wrocław Stadion		*260*		13.13			*260*	14.18			*260*		15.26		⟨ 16.01	16.17	*260*		*260*
146,674	⟨	Wrocław Kuźniki		⟨		13.15			⟨	14.25			⟨		15.32		⟨ 16.09	16.19	⟨		⟨
148,902	175,734	Wrocław Muchobór	260 ↓	|		13.17			14.21	14.27			|		15.35		⟨ 16.12	16.22	16.42		|
153,858	180,690	**WROCŁAW GŁÓWNY**	260 p	**12.52**		13.23			14.27	14.33			**15.05**		15.41		⟨ 16.18	16.28	16.48		**16.53**
		Wrocław Główny	*220, 230 o*	**13.15**									**15.15**								**17.15**
		Kraków Główny	*p*	**16.09**									**18.30**								**20.10**
		Przemyśl Główny	*p*	**18.49**									**21.01**								**22.45**
		Lublin Główny	*p*																		

1 ze Świnoujścia kursuje w © oprócz 25, 26.XII, a od Szczecina Głównego codziennie (w dniach 2 - 8.III Kraków Główny przyj. 18.34, Przemyśl Główny 21.09);
2 w dniach 2 - 8.III Kraków Główny przyj. 20.13;

265 ZIELONA GÓRA - GŁOGÓW - ŚCINAWA - WOŁÓW - WROCŁAW

		Kołobrzeg	*o*																		
		Świnoujście	*o*											13.16							
		Szczecin Główny	*o*											14.55							
		Berlin Hauptbahnhof	*o*											⟨							⌇ 16.52
		Zielona Góra Główna	*p*											17.12							⌇ 18.55
				D2		D11	D20			D20	D12/11	D2	D12/11	*IC*			D11	D20			*IC*
		Informacja o pociągu		KD-69420 E 2 ♿🚲✻ Ⓓ		KD-66132 E 2 ♿🚲✻ Ⓓ	KD-76412 E 2 ♿🚲✻			R-76804 E 2 ♿🚲✻ Ⓓ	KD-76110 KD-66134 E 2 ♿🚲✻ Ⓒ	KD-69424 E 2 ♿🚲✻	KD-76110 KD-66134 E 2 ♿🚲✻ 3	55 I-8302 1-2 R ♿✕🚲✻ K			KD-66584 KD-66134 E 2 ♿🚲✻ 1	KD-76414 E 2 ♿🚲✻			55 *I-73004* 1-2 R ♿✕✻ K 4
km																					
0	0	**ZIELONA GÓRA GŁÓWNA**	o				15.35			⌇ 16.34	⌇ 16.34			**17.15**				17.55			⌇ **18.57**
5,353	5,353	Zielona Góra Stary Kisielin					15.39			⌇ 16.38	⌇ 16.38			|				17.59			⌇ |
9,010	9,010	Zielona Góra Nowy Kisielin					15.43			⌇ 16.42	⌇ 16.42			|				18.03			⌇ |
15,218	15,218	Niedoradz	↓				15.47			⌇ 16.46	⌇ 16.46			|				18.07			⌇ |
23,183	23,183	**Nowa Sól**	p				15.53			⌇ 16.52	⌇ 16.52			**17.29**				18.13			⌇ |
			o				15.53			⌇ 16.52	⌇ 16.52			**17.30**				18.13			⌇ |
35,150	35,150	Bytom Odrzański					16.02			⌇ 17.00	⌇ 17.00			|				18.21			⌇ |
39,018	39,018	*Granica Województwa*					|			⌇ |	⌇ |			|				|			⌇ |
40,416	40,416	Czerna					16.06			⌇ 17.04	⌇ 17.04			|				18.25			⌇ |
43,053	43,053	Brzeg Głogowski					16.09			⌇ 17.07	⌇ 17.07			|				18.28			⌇ |
45,618	45,618	Głogów Wróblin					16.11			⌇ 17.10	⌇ 17.10			|				18.31			⌇ |
48,433	48,433	Głogów Huta	↓				16.14			⌇ 17.13	⌇ 17.13			|				18.34			⌇ |
54,763	54,763	**Głogów** 260, 275	p				16.21			⌇ 17.20	⌇ 17.20			**17.52**				18.41			⌇ **19.32**
		Głogów *275*	*o*				⟨							⟨				⟨			⟨
		Leszno *275*	*p*				⟨							⟨				⟨			⟨
54,763	54,763	**Głogów** 260, 275	o	⌇ 15.54		⌇ 16.17	16.26					17.26	17.36	**17.53**			18.35	18.44			⌇ **19.33**
59,555	59,555	Krzepów 260		⌇ 15.58		⌇ |	16.31					17.30	|	|			|	18.49			⌇ |
66,328	66,328	Grębocice 260		⌇ 16.03		⌇ 16.25	16.36					17.35	17.44	|			18.43	18.54			⌇ |
76,207	76,207	Rudna Gwizdanów 260	↓	⌇ 16.10		⌇ 16.32	16.43					17.42	|	|			18.50	19.01			⌇ |
79,237	79,309	**Rudna Miasto** 260	p	⌇ 16.13		⌇ 16.35	16.46					17.45	17.53	|			18.53	19.04			⌇ |
		Rudna Miasto *260*	*o*	⟨		⌇ 16.35	⟨					⟨	17.53	|			18.53	⟨			⌇ |
		Legnica *260*	*p*	⟨		⌇ 17.16	⟨					⟨	18.24	**18.34**			19.29	⟨			⌇ **20.14**
79,237	79,309	**Rudna Miasto** 260	o	⌇ 16.13		⟨	16.46					17.45	⟨	⟨			⟨	19.04			⟨
88,281	⟨	Chełmek Wołowski	↓	⌇ 16.21		⟨	16.54					17.53	⟨	⟨			⟨	19.12			⟨
95,138	⟨	**Ścinawa**	p	⌇ 16.26		⟨	16.59					18.00	⟨	⟨			⟨	19.18			⟨
				1	2	3	4	5	6	7	8	9	10	11	12	13	14	15	16	17	18

km		Informacja o pociągu		1	2	3	4	5	6	7	8	9	10	11	12	13	14	15	16	17	18
				D2		D11	D20		D2			D2	D12/11	IC	D2		D11	D20			IC
													KD-76110								55
				KD-69420		KD-66132	KD-76412		KD-69422			KD-69424	KD-66134	I-8302	KD-69424		KD-66134	KD-76414			I-73004
				E 2		E 2	E 2		E 2			E 2	E 2	1-2 ℝ	E 2		E 2	E 2			1-2 ℝ
				♿ 🚲 ✻		♿ 🚲 ✻	♿ 🚲 ✻		♿ 🚲 ✻			♿ 🚲 ✻	♿ 🚲 ✻	♿ ✕ 🚲 ✻	♿ 🚲 ✻		♿ 🚲 ✻	♿ 🚲 ✻			♿ ✕ ✻
				Ⓓ		Ⓓ			Ⓓ				3	K	2		1				K 4
95,138		**Ścinawa**	o	⌇ 16.27		TADEUSZ ZASTAWNIK ⟨	17.00		⌇ 17.39				JAN WYŻYKOWSKI ⟨	⟨	18.01		JERZY WILHELM ⟨	19.24			⟨
99,305		Małowice Wołowskie		⌇ 16.31		⟨	17.04		⌇ |				⟨	⟨	18.05		⟨	19.28			⟨
101,973		Orzeszków		⌇ 16.34		KD SPRINTER ⟨	17.07		⌇ |				KD SPRINTER ⟨	IC CHEŁMOŃSKI ⟨	18.08		KD SPRINTER ⟨	19.31			⟨
113,489		**Wołów**	p	⌇ 16.42		⟨	17.15		⌇ 17.53				⟨	⟨	18.17		⟨	19.40			⟨
			o	⌇ 16.43		⟨	17.16		⌇ 17.54				⟨	⟨	18.21		⟨	19.52			⟨
118,493		Łososiowice		⌇ 16.48		⟨	17.22		⌇ |				⟨	⟨	18.26		⟨	19.57			⟨
123,537		**Brzeg Dolny**		⌇ 16.55		⟨	17.29		⌇ 18.05				⟨	⟨	18.42		⟨	20.03			⟨
127,761		Księginice		⌇ 16.59		⟨	17.33		⌇ |				⟨	⟨	18.46		⟨	20.08			⟨
130,823		Czerna Mała		⌇ 17.02		⟨	17.36		⌇ | ZIMNICA				⟨	⟨	18.49		⟨	20.11			⟨
133,401		Brzezinka Średzka		⌇ 17.05		⟨	17.39		⌇ |				⟨	⟨	18.52		⟨	20.14			⟨
140,816		Wrocław Pracze		⌇ 17.10		*z tab.*	17.44		⌇ |				*z tab.*	*z tab.*	18.59		*z tab.*	20.19			*z tab.*
145,229		Wrocław Stadion		⌇ 17.14		*260*	17.48		⌇ |				*260*	*260*	19.04		*260*	20.23			*260*
146,674		Wrocław Kuźniki		⌇ 17.16		⟨	17.53		⌇ |				⟨	⟨	19.06		⟨	20.25			⟨
148,902	175,734	Wrocław Muchobór	260	⌇ 17.19		⌇ 17.48	17.55		⌇ 18.24				18.58	|	19.09		⌇ 20.01	20.28			⌇ |
153,858	180,690	**WROCŁAW GŁÓWNY**	260 p	⌇ 17.25		⌇ 17.54	18.01		⌇ 18.30				19.04	**19.09**	19.14		⌇ 20.07	20.34			⌇ **20.48**
		Wrocław Główny	*220, 230* o											**19.15**							⌇ **21.00**
		Kraków Główny	*p*											**22.25**							⌇ **23.50**
		Przemyśl Główny	*p*																		
		Lublin Główny	*p*																		

1 do Legnicy kursuje codziennie, a do Wrocławia Głównego w ⑦ jako ***KD SPRINTER JERZY WILHELM***;
2 w © Wrocław Kuźniki odj. 19.10, Wrocław Muchobór 19.13, Wrocław Główny przyj. 19.19;
3 z Zielonej Góry Głównej kursuje w ©, a od Głogowa codziennie;
4 kursuje codziennie oprócz 24, 25, 31.XII;

265 ZIELONA GÓRA - GŁOGÓW - ŚCINAWA - WOŁÓW - WROCŁAW

		Kołobrzeg	*o*																		
		Świnoujście	*o*																		
		Szczecin Główny	*o*							18.17											
		Berlin Hauptbahnhof	*o*							⟨											
		Zielona Góra Główna	*p*							20.42											
				D12	D2	D11	D20	D12/11		*IC*			D20			D12			REGIO		D20
		Informacja o pociągu		KD-76502 E 2 ♿🚲✻	KD-69426 E 2 ♿🚲✻ ①-⑥	KD-66586 E 2 ♿🚲✻ ⑦	R-76806 E 2 ♿🚲✻ 2	KD-76504 KD-66588 KD-66590 E 2 ✻♿ 🚲 1		I-86102 1-2 R 🚲✻ K			KD-76416 E 2 ♿🚲✻			KD-76506 E 2 ♿🚲✻			R-70276 E 2 ♿🚲✻ Ⓓ		KD-76418 E 2 ♿🚲✻
km																					
0	0	**ZIELONA GÓRA GŁÓWNA**	o	19.05			⌇ 20.05	⌇ 20.05		20.45			21.05			21.50			⌇ 22.41		23.30
5,353	5,353	Zielona Góra Stary Kisielin		19.10			⌇ 20.09	⌇ 20.09		|			21.09			21.54			⌇ 22.45		23.34
9,010	9,010	Zielona Góra Nowy Kisielin		19.13			⌇ 20.13	⌇ 20.13		|			21.13			21.57			⌇ 22.49		23.38
15,218	15,218	Niedoradz	↓	19.18			⌇ 20.17	⌇ 20.17		|			21.17			22.02			⌇ 22.53		23.42
23,183	23,183	**Nowa Sól**	p	19.23			⌇ 20.23	⌇ 20.23		20.58			21.23			22.07			⌇ 23.01		23.48
			o	19.24			⌇ 20.23	⌇ 20.23		20.59			21.23			22.07					23.48
35,150	35,150	Bytom Odrzański		19.32			⌇ 20.31	⌇ 20.31		|			21.31			22.16					23.56
39,018	39,018	*Granica Województwa*		|			⌇ |	⌇ |		|			|		|					|
40,416	40,416	Czerna		19.36		KATANGA	⌇ 20.35	⌇ 20.35		|			21.35			22.20					0.00
43,053	43,053	Brzeg Głogowski		19.38			⌇ 20.38	⌇ 20.38		|			21.38			22.22					0.03
45,618	45,618	Głogów Wróblin		19.41			⌇ 20.41	⌇ 20.41		|			21.41			22.25					0.06
48,433	48,433	Głogów Huta	↓	19.44			⌇ 20.44	⌇ 20.44		|			21.44			22.27					0.09
54,763	54,763	**Głogów** 260, 275	p	19.52			⌇ 20.52	⌇ 20.52		21.20			21.50			22.35					0.16
		Głogów *275*	*o*	⟨				⟨		⟨			⟨			⟨					
		Leszno *275*	*p*	⟨				⟨		⟨			⟨			⟨					
54,763	54,763	**Głogów** 260, 275	o	19.56	⌇ 20.11	⌇ 20.25		20.56		21.21			22.01			22.36					
59,555	59,555	Krzepów 260		|	⌇ 20.15	⌇ |		|		|			22.05			|					
66,328	66,328	Grębocice 260		20.04	⌇ 20.20	⌇ 20.33		21.04		|			22.10			22.44					
76,207	76,207	Rudna Gwizdanów 260	↓	20.12	⌇ 20.28	⌇ 20.40		21.11		|			22.18			|					
79,237	79,309	**Rudna Miasto** 260	p	20.15	⌇ 20.30	⌇ 20.43		21.14		|			22.20			22.53					
		Rudna Miasto *260*	*o*	20.15	⟨	⌇ 20.44		21.15		⟨			⟨			22.53					
		Legnica *260*	*p*	20.50	⟨	⌇ 21.10		21.55		⟨			⟨			23.20					
79,237	79,309	**Rudna Miasto** 260	o	⟨	⌇ 20.31			⟨		|			22.21			⟨					
88,281	⟨	Chełmek Wołowski	↓	⟨	⌇ 20.38			⟨		|			22.28			⟨					
95,138	⟨	**Ścinawa**	p	⟨	⌇ 20.43			⟨		21.48			22.34			⟨					
				1	2	3	4	5	6	7	8	9	10	11	12	13	14	15	16	17	18

km		Informacja o pociągu		1	2	3	4	5	6	7	8	9	10	11	12	13	14	15	16	17	18
				D12	D2	D12		D12/11		IC	D12/11		D20			D12					
								KD-76504			KD-76504										
				KD-76502	KD-69426	KD-76502		KD-66588		I-86102	KD-66588		KD-76416			KD-76506					
				E 2	E 2	E 2		E 2		1-2 ®	E 2		E 2			E 2					
				♿🚲✻	♿🚲✻	♿🚲✻		♿🚲✻		🚲✻	♿🚲✻		♿🚲✻			♿🚲✻					
					① - ⑥			1		K	1										
95,138		**Ścinawa**	o	⟨	⋮ 20.44			⟨		**21.49**			22.35			⟨					
99,305		Małowice Wołowskie		⟨	⋮ 20.48			⟨					22.39			⟨					
101,973		Orzeszków		⟨	⋮ 20.51			⟨					22.42			⟨					
113,489		**Wołów**	p	⟨	⋮ 20.59			⟨		**22.02**			22.51			⟨					
			o		⋮ 21.00	⟨				**22.03**	⟨		22.52			⟨					
118,493		Łososiowice			⋮ 21.06	⟨					⟨		22.57			⟨					
123,537		**Brzeg Dolny**			⋮ 21.11	⟨				**22.17**	⟨		23.03			⟨					
127,761		Księginice			⋮ 21.15	⟨					⟨		23.07			⟨					
130,823		Czerna Mała			⋮ 21.19	⟨					⟨		23.11			⟨					
133,401		Brzezinka Średzka			⋮ 21.21	⟨					⟨		23.13			⟨					
140,816		Wrocław Pracze			⋮ 21.27	*z tab.*					*z tab.*		23.19			*z tab.*					
145,229		Wrocław Stadion			⋮ 21.31	*260*					*260*		23.23			*260*					
146,674		Wrocław Kuźniki			⋮ 21.33	⟨					⟨		23.26			⟨					
148,902	175,734	Wrocław Muchobór	260		⋮ 21.35	21.41					⋮ 22.44		23.28			0.02					
153,858	180,690	**WROCŁAW GŁÓWNY**	260 p		⋮ 21.41	21.46				**22.40**	⋮ 22.50		23.34			0.08					
		Wrocław Główny	*220, 230 o*																		
		Kraków Główny	*p*																		
		Przemyśl Główny	*p*																		
		Lublin Główny	*p*																		

SWARÓŻYC — IC

ODRA

1 z Zielonej Góry Głównej kursuje od 10.I w ⑤ oraz 20.XII, na odcinku Głogów - Legnica codziennie, a do Wrocławia Głównego w ⓓ;
2 kursuje ① - ④ oraz 27.XII, 3.I oprócz 25, 26.XII, 1, 6.I;

270 LEGNICA - ŻAGAŃ - ŻARY - FORST /LAUSITZ/ *(D)*

Rozkład jazdy wszystkich pociągów na odcinku Legnica - Miłkowice tabela 260

km	Informacja o pociągu																			
	*Wrocław Główny / Jawor** 260	o													*4.30*	5.25				
	Legnica 260	p													*5.23*	6.08				
				REGIO	REGIO	**D18**	**D18**			**D18**				**D14**	**D14**	REGIO	**D18**		REGIO	
				R-77961	R-77961	R-76215	R-76215			R-70275/4					**5626**	**5616**	R-67283		R-77965	
				R-77960	R-77960	R-76214	R-76214			R-77963/2				KD-67321	*KD-67001*	*R-77811*	R-67282		R-77964	
				2	2	2	2			2				2	2	2	2		2	
				5	3	5	3			2				Ⓓ	Ⓒ 4	Ⓓ	5		Ⓓ 1	
0	**LEGNICA** 235, 260	o												6.10	6.10					
5,637	Jezierzany ▲ 260													6.15	6.15					
9,459	**Miłkowice** 260	▼												6.20	6.20					
23,779	**Rokitki** 254	p												⟨	6.32					
	Chojnów 254	o												6.28	⟨		*z Węglińca*			
	Rokitki 254	p												6.37	⟨					
23,779	**Rokitki** 254	o												6.38	6.38					
30,930	Modła													6.44	6.44					
35,397	Wierzbowa Śląska													6.50	6.50					
41,012	Studzianka ▲																			
47,687	*Granica Województwa*									***z tab.***							***z tab.***			
48,120	Leszno Górne									***271***				7.02	7.02		***271***			
63,197	Małomice	▼								⟨				7.14	7.14		⟨		8.28	
74,414	**Żagań** 271	p								6.02				7.23	7.23		7.39		8.38	
		o		4.42	4.50	4.56	5.18			6.08				7.24	7.24	7.40	7.54		8.38	
87,252	**Żary** 271	p		4.54	5.01	5.07	5.29			6.19				7.36	7.34	7.51	8.05		8.49	
	Żary	o		5.02	5.02	⟨	⟨			6.19					⟨	⟨	8.10		8.53	
	Zielona Góra Główna	p		6.10	6.10	⟨	⟨			7.37					⟨	⟨	9.28		10.00	
87,252	**Żary** 271	o				5.13	5.35								7.35	7.51				
92,591	Sieniawa Żarska					⟨	⟨								7.40	7.56				
96,520	Lipinki Łużyckie					***cd. tab.***	***cd. tab.***								7.44	8.00				
103,655	Tuplice Dębinka	▼				***270***	***271***								7.50	8.07				
108,732	**Tuplice**	p				*do Zgorzelca przez Żagań*	*do Zgorzelca*								7.54	8.11				
		o													7.55	8.12				
122,454	**ZASIEKI**	p													8.05	8.22				
		o													8.06	8.23				
122,962	*Granica Państwa*	▼																		
124,682	**FORST /LAUSITZ/** *(D)*	p													8.10	8.27				
	Forst /Lausitz/	o														8.30				
	Cottbus	p														8.49				

1 w dniach 17 - 20.XII Małomice odj. 8.41, Żagań 8.50/8.51, Żary 9.02/9.02, Zielona Góra Główna przyj. 10.10;
2 z Ruszowa kursuje w Ⓓ, a od Żagania codziennie;
3 kursuje codziennie oprócz 17 - 20.XII;
4 ***KD SPRINTER TELEMANN*;**
5 kursuje 17 - 20.XII;

▲ **Przystanki na żądanie**: Jezierzany, Studzianka
Zasady korzystania z przystanków na żądanie na str. 117

270 LEGNICA - ŻAGAŃ - ŻARY - FORST /LAUSITZ/ *(D)*

Rozkład jazdy wszystkich pociągów na odcinku Legnica - Miłkowice tabela 260

km	Informacja o pociągu																			
	Wrocław Główny	*260*	*o*					*8.55*							*11.45*				13.39		
	Legnica	*260*	*p*					*9.32*							*12.40*				14.23		
				D18	**D18**	REGIO	**D18**	**D14**	**D18**				**D18**	REGIO	**D14**			REGIO	**D14**	REGIO	REGIO
				R-76217	R-76217	**5618**	**5821**		**5821**				**5823**	**5620**				R-67289			**5622**
				R-76216	R-76216	*R-77813*	*R-67285/4*	KD-67323	*R-67285/4*				*R-67287/6*	*R-77815*	KD-67325			R-67288	KD-67101	R-77967	*R-77817*
				2	2	2	2	2	2				2	2	2			2	2	2	2
				♿🚲✻	♿🚲✻	♿🚲✻	♿🚲✻	♿🚲✻	♿🚲✻				♿🚲✻	♿🚲✻	♿🚲✻			♿🚲✻	♿🚲✻	♿🚲✻	♿🚲✻
				4	3	Ⓓ	1		4				4	Ⓓ				Ⓓ 5	2	Ⓓ	Ⓓ
0	**LEGNICA**	235, 260	o					9.50							12.57				14.29		
5,637	Jezierzany ▲	260	↓					9.55							13.02				14.34		
9,459	**Miłkowice**	260	↓					9.59							13.05				14.38		
23,779	**Rokitki**	254	p					⟨							⟨				14.50		
	Chojnów	*254*	*o*					10.07							13.13				⟨		
	Rokitki	*254*	*p*					10.17							13.23			*z Węglińca*	⟨		
23,779	**Rokitki**	254	o				*z Görlitz*	10.18	*z Görlitz*				*z Görlitz*		13.23				14.51		
30,930	Modła							10.25							13.30				14.57		
35,397	Wierzbowa Śląska							10.29							13.35				15.02		
41,012	Studzianka ▲																				
47,687	*Granica Województwa*						***z tab.***		***z tab.***				***z tab.***					***z tab.***			
48,120	Leszno Górne						***271***	10.41	***271***				***271***		13.45			***271***	15.13		
63,197	Małomice		↓				⟨	10.53	⟨				⟨		13.57			⟨	15.25	⟨ 16.09	
74,414	**Żagań**	271	p				⟨ 10.43	11.02	⟨ 11.11				⟨ 12.50		14.06			⟨ 15.02	15.34	⟨ 16.20	
			o	⟨ 10.00	⟨ 10.21	⟨ 10.37	⟨ 10.50	11.03	⟨ 11.18				⟨ 13.00	⟨ 13.40	14.07			⟨ 15.19	15.37		⟨ 16.25
87,252	**Żary**	271	p	⟨ 10.13	⟨ 10.32	⟨ 10.47	⟨ 11.01	11.15	⟨ 11.29				⟨ 13.11	⟨ 13.51	14.19			⟨ 15.30	15.47		⟨ 16.36
	Żary		*o*	⟨	⟨	⟨	⟨ 11.01		⟨ 11.30				⟨ 13.13	⟨				⟨ 15.40	⟨		⟨
	Zielona Góra Główna		*p*	⟨	⟨	⟨	⟨ 12.09		⟨ 12.38				⟨ 14.23	⟨				⟨ 16.55	⟨		⟨
87,252	**Żary**	271	o	⟨ 10.19	⟨ 10.39	⟨ 10.51								⟨ 13.51					15.59		⟨ 16.49
92,591	Sieniawa Żarska			⟨	⟨	⟨ 10.56								⟨ 13.56					16.04		⟨ 16.54
96,520	Lipinki Łużyckie			***cd. tab.***	***cd. tab.***	⟨ 11.00								⟨ 14.00					16.08		⟨ 16.58
103,655	Tuplice Dębinka		↓	***270***	***271***	⟨ 11.06								⟨ 14.07					16.15		⟨ 17.04
108,732	**Tuplice**		p	*do Węglińca przez Żagań*	*do Węglińca*	⟨ 11.11								⟨ 14.11					16.20		⟨ 17.09
			o			⟨ 11.12								⟨ 14.12							⟨ 17.09
122,454	**ZASIEKI**		p			⟨ 11.22								⟨ 14.22							⟨ 17.19
			o			⟨ 11.23								⟨ 14.23							⟨ 17.20
122,962	*Granica Państwa*		↓			⟨ |								⟨ |							⟨ |
124,682	**FORST /LAUSITZ/** *(D)*		p			⟨ 11.27								⟨ 14.27							⟨ 17.24
	Forst /Lausitz/		*o*			⟨ 11.30								⟨ 14.30							⟨ 17.30
	Cottbus		*p*			⟨ 11.49								⟨ 14.49							⟨ 17.49

1 kursuje codziennie oprócz 16 - 20.XII;
2 ***KD SPRINTER BÓBR*** (w dniach 30.XII - 15.I Żagań odj. 15.47, Żary przyj. 15.58);
3 kursuje od 23.XII w Ⓓ;
4 kursuje 16 - 20.XII;
5 w okresie 30.XII - 15.I Żagań odj. 15.34, Żary 15.45/15.46, Zielona Góra Główna przyj. 16.59;

▲ **Przystanki na żądanie**: Jezierzany, Studzianka
Zasady korzystania z przystanków na żądanie na str. 117

270 LEGNICA - ŻAGAŃ - ŻARY - FORST /LAUSITZ/ *(D)*

Rozkład jazdy wszystkich pociągów na odcinku Legnica - Miłkowice tabela 260

km	Informacja o pociągu																				
	Wrocław Główny	*260*	*o*			15.31	*15.15*										**19.17**			*19.44*	20.11
	Legnica	*260*	*p*			16.16	*16.10*										**20.07**			*20.39*	20.55
				D18		**D14**	**D14**			**D18**		REGIO			**D18**		***IC***			**D14**	**D14**
				5825		**5628**				**5827**		**5624**			**5319**		**I-67105**				
				R-67291/0		*KD-67003*	KD-67327			*R-67293/2*		*R-77211*			*R-67295/4*		**I-67104**			KD-67329	KD-67103
				2		2	2			2		2			2		2 Ⓡ			2	2
				7		Ⓒ 6	Ⓓ 2			1		Ⓓ			7		4			5	3
0	**LEGNICA**	235, 260	o			16.20	16.15										**20.08**			21.00	21.00
5,637	Jezierzany ▲	260				16.25	16.20													21.05	21.05
9,459	**Miłkowice**	260	▼			16.29	16.24													21.09	21.09
23,779	**Rokitki**	254	p			16.41	⟨										⟨			21.21	21.21
	Chojnów	*254*	*o*			⟨	16.31										**20.25**			⟨	⟨
	Rokitki	*254*	*p*			⟨	16.41										**20.34**			⟨	⟨
23,779	**Rokitki**	254	o	*z Görlitz*		16.42	16.42			*z Görlitz*					*z Görlitz*		**20.35**			21.21	21.21
30,930	Modła					16.48	16.48													21.28	21.28
35,397	Wierzbowa Śląska					16.53	16.53													21.33	21.33
41,012	Studzianka ▲																				
47,687	*Granica Województwa*			***z tab.***						***z tab.***					***z tab.***						
48,120	Leszno Górne			***271***		17.04	17.04			***271***					***271***					21.44	21.44
63,197	Małomice		▼	⟨		17.15	17.15			⟨					⟨		**21.08**			21.56	21.56
74,414	**Żagań**	271	p	16.43		17.25	17.25			18.42					20.42		**21.18**			22.05	22.05
			o	16.50		17.26	17.26			18.55		19.40			20.48		**21.19**			22.06	22.06
87,252	**Żary**	271	p	17.02		17.36	17.38			19.06		19.51			20.59		**21.31**			22.17	22.17
	Żary		*o*	17.07		⟨				19.16		⟨			21.00		**21.32**			⟨	⟨
	Zielona Góra Główna		*p*	18.29		⟨				20.24		⟨			22.08		**22.35**			⟨	⟨
87,252	**Żary**	271	o			17.39						19.51					*IC* **MEHOFFER** *z Przemyśla Głównego*			22.18	22.18
92,591	Sieniawa Żarska					17.44						19.56								22.23	22.23
96,520	Lipinki Łużyckie					17.48						20.00								22.27	22.27
103,655	Tuplice Dębinka		▼			17.54						20.07								22.33	22.33
108,732	**Tuplice**		p			17.58						20.11								22.39	22.39
			o			17.59						20.12									
122,454	**ZASIEKI**		p			18.09						20.22									
			o			18.10						20.23									
122,962	*Granica Państwa*		▼																		
124,682	**FORST /LAUSITZ/** *(D)*		p			18.14						20.27									
	Forst /Lausitz/		*o*									20.30									
	Cottbus		*p*									20.49									

1. w dniach 16 - 19.XII Żagań 18.58/19.04, Żary 19.15/19.16, Zielona Góra Główna przyj. 20.29;
2. w dniach 16 - 19.XII Małomice odj. 17.21, Żagań 17.30/17.31, Żary przyj. 17.43;
3. ***KD SPRINTER KEPLER***, kursuje w ⑤ i ⑦ oraz 6.I oprócz 5.I;
4. w dniach 16 - 19.XII Zielona Góra Główna przyj. 22.45;
5. kursuje ① - ④ i ⑥ oraz 5.I oprócz 6.I;
6. ***KD SPRINTER WITELON***;
7. kursuje 16 - 19.XII;

▲ **Przystanki na żądanie**: Jezierzany, Studzianka
Zasady korzystania z przystanków na żądanie na str. 117

270 FORST /LAUSITZ/ *(D)* - ŻARY - ŻAGAŃ - LEGNICA

Rozkład jazdy wszystkich pociągów na odcinku Miłkowice - Legnica tabela 260

km	Informacja o pociągu																			
	Cottbus	*o*							6.09										9.07	
	Forst /Lausitz/	*p*							6.29										9.27	
			D18	**D14**		***IC***			REGIO	REGIO		**D14**			**D18**	**D14**			REGIO	**D18**
			R-76214			**I-76107**			**5615**	R-77951					**5820**	**5627**			**5617**	R-76216
			R-76215	KD-76104		**I-76106**			*R-77800*	R-77950		KD-76310			*R-76221/0*	*KD-76000*			*R-77802*	R-76217
			2	2		2 ®			2	2		2			2	2			2	2
			♿ 🚲 ✻	♿ 🚲 ✻		🚲 ✻			♿ 🚲 ✻	♿ 🚲 ✻		♿ 🚲 ✻			♿ 🚲 ✻	♿ 🚲 ✻			♿ 🚲 ✻	♿ 🚲 ✻
			4	**2**					Ⓓ	Ⓓ		Ⓓ			**3**	© **1**			Ⓓ	**3**
0	**FORST /LAUSITZ/** *(D)*	o							6.32							8.35			9.30	
1,720	*Granica Państwa*	↓							|							|			|	
2,228	**ZASIEKI**	p							6.36							8.39			9.33	
		o							6.36							8.39			9.33	
15,950	**Tuplice**	p							6.46							8.49			9.44	
		o		5.19					6.47							8.50			9.44	
21,027	Tuplice Dębinka	|	***z tab.***	5.24					6.51							8.54			9.49	***z tab.***
28,162	Lipinki Łużyckie	|	***270***	5.30					6.58							9.01			9.55	***270***
32,091	Sieniawa Żarska	↓	⟨	5.34					7.02							9.05			9.59	⟨
37,430	**Żary** 271	p	5.07	5.39					7.07							9.09			10.04	10.13
	Zielona Góra Główna	*o*	⟨	⟨		**4.51**			⟨	6.15					7.43	⟨			⟨	⟨
	Żary	*p*	⟨	⟨		**6.05**			⟨	7.23					8.51	⟨			⟨	⟨
37,430	**Żary** 271	o	5.13	5.40		**6.14**			7.08	7.24		8.00			8.51	9.10			10.05	10.19
50,268	**Żagań** 271	p	5.26	5.51		**6.27**			7.20	7.36		8.12			9.04	9.22			10.17	10.31
		o	5.32	5.52		**6.32**				7.36		8.13			9.10	9.23				10.37
61,485	Małomice	|	⟨	6.01		**6.43**				7.46		8.22			⟨	9.32				⟨
76,562	Leszno Górne	|	***cd. tab.***	6.14		|				p		8.35		***cd. tab.***	9.44				***cd. tab.***
76,995	*Granica Województwa*	|	***271***	|		|						|		***271***	|				***271***
83,670	Studzianka ▲	|		|		|						|			|				
89,285	Wierzbowa Śląska	|		6.25		|						8.46			9.55				
93,752	Modła	↓		6.29		|						8.51			9.59				
100,903	**Rokitki** 254	p		6.35		**7.26**							8.58			10.05				
	Rokitki *254*	*o*		⟨		**7.28**							⟨			⟨				
	Chojnów *254*	*p*		⟨		**7.37**							⟨			⟨				
100,903	**Rokitki** 254	o		6.36		⟨							8.58			10.06				
115,223	**Miłkowice** 260	|		6.52		|						9.10			10.18				
115,223	Jezierzany ▲ 260	↓		6.56		|						9.15			10.22				
124,682	**LEGNICA** 235, 260	p		7.02		**7.54**							9.20			10.28				
	Legnica *260*	*o*		7.08		**7.55**						*9.25*				10.32				
	Wrocław Główny *260*	*p*		7.53		**8.46**						*10.18*				11.18				

Przez cały rok z Żagania do Przemyśla Głównego: **IC MEHOFFER**

Z Żagania: *z tab. 270*

Do Zgorzelca: *cd. tab. 271*

Do Węglińca: *cd. tab. 271*

Do Görlitz: *cd. tab. 271*

1 ***KD SPRINTER WITELON***;
2 ***KD SPRINTER BÓBR***;
3 kursuje 16 - 20.XII;
4 kursuje 17 - 20.XII;

▲ **Przystanki na żądanie**: Studzianka, Jezierzany
Zasady korzystania z przystanków na żądanie na str. 117

270 FORST /LAUSITZ/ *(D)* - ŻARY - ŻAGAŃ - LEGNICA

Rozkład jazdy wszystkich pociągów na odcinku Miłkowice - Legnica tabela 260

km	Informacja o pociągu																			
	Cottbus	*o*						12.07								15.07				
	Forst /Lausitz/	*p*						12.27								15.27				
			D14		D18			REGIO			D18	D14			REGIO	REGIO		D18	D14	D14
					5822			5619			5824				R-77953	5621		5826		
			KD-76312		*R-76205/4*			*R-77804*			*R-76207/6*	KD-76314			R-77952	*R-77806*		*R-76209/8*	KD-76102	KD-76202
			2		2			2			2	2			2	2		2	2	2
			♿ 🚲 ✻		♿ 🚲 ✻			♿ 🚲 ✻			♿ 🚲 ✻	♿ 🚲 ✻			♿ 🚲 ✻	♿ 🚲 ✻		♿ 🚲 ✻	♿ 🚲 ✻	♿ 🚲 ✻
					3			Ⓓ			5				Ⓓ	Ⓓ		4	2	1
0	**FORST /LAUSITZ/** *(D)*	o						12.30								15.30				
1,720	*Granica Państwa*	↓						|							|				
2,228	**ZASIEKI**	p						12.34								15.33				
		o						12.34								15.33				
15,950	**Tuplice**	p						12.44								15.43				
		o						12.45								15.44			16.29	16.29
21,027	Tuplice Dębinka	|						12.49								15.49			16.34	16.34
28,162	Lipinki Łużyckie	|						12.56								15.55			16.40	16.40
32,091	Sieniawa Żarska	↓						13.00								15.59			16.45	16.45
37,430	**Żary** 271	p						13.05								16.04			16.50	16.50
	Zielona Góra Główna	*o*			10.46			⟨			12.59				14.27	⟨		15.33	⟨	⟨
	Żary	*p*			11.59			⟨			14.13				15.35	⟨		16.41	⟨	⟨
37,430	**Żary** 271	o	11.25		11.59			13.06			14.14	14.34			15.40	16.04		16.42	16.50	16.50
50,268	**Żagań** 271	p	11.37		12.12			13.18			14.26	14.46			15.53	16.17		16.55	17.02	17.02
		o	11.38		12.18						14.33	14.47			15.53			17.01	17.02	17.02
61,485	Małomice	|	11.47		⟨						⟨	14.56			16.03			⟨	17.19	17.19
76,562	Leszno Górne	|	12.00		***cd. tab.***						***cd. tab.***	15.15			p			***cd. tab.***	17.31	17.31
76,995	*Granica Województwa*	|	|		***271***						***271***	|						***271***	|	|
83,670	Studzianka ▲	|	|		*do Görlitz*						*do Görlitz*	|						*do Görlitz*	|	|
89,285	Wierzbowa Śląska	|	12.11									15.26							17.41	17.41
93,752	Modła	↓	12.15									15.30							17.46	17.46
100,903	**Rokitki** 254	p	12.22									15.37							17.52	17.52
	Rokitki *254*	*o*	⟨									15.37							⟨	⟨
	Chojnów *254*	*p*	⟨									15.47							⟨	⟨
100,903	**Rokitki** 254	o	12.22									⟨							17.52	17.52
115,223	**Miłkowice** 260	|	12.35									15.55							18.04	18.05
115,223	Jezierzany ▲ 260	↓	12.39									15.58							18.08	18.09
124,682	**LEGNICA** 235, 260	p	12.45									16.04							18.13	18.16
	Legnica *260*	*o*	*13.30*									*16.37*							18.14	*18.27*
	Wrocław Główny *260*	*p*	*14.27*									*17.32*							18.59	*19.04*

1 kursuje ① - ④ i ⑥ oraz 5.I oprócz 6.I (w dniach 16 - 19.XII Żary odj. 16.57, Żagań 17.08/17.09);
2 ***KD SPRINTER KEPLER***, kursuje w ⑤ i ⑦ oraz 6.I oprócz 5.I;
3 w dniach 16 - 20.XII Żary 12.04/12.04, Żagań 12.17/12.23;
4 kursuje 16 - 19.XII;
5 kursuje 16 - 20.XII;

▲ **Przystanki na żądanie**: Studzianka, Jezierzany
Zasady korzystania z przystanków na żądanie na str. 117

270 FORST /LAUSITZ/ *(D)* - ŻARY - ŻAGAŃ - LEGNICA

Rozkład jazdy wszystkich pociągów na odcinku Miłkowice - Legnica tabela 260

km	Informacja o pociągu																				
	Cottbus	*o*				18.07	18.07														
	Forst /Lausitz/	*p*				18.27	18.27														
			REGIO		REGIO	REGIO	REGIO	D14	D14	D18	D18				REGIO					REGIO
			R-77955		R-77955	5623	5623	5623		5318	5318				R-77957					R-77959
			R-77954		R-77954	*R-77808*	*R-77808*	*KD-76002*	KD-76200	*R-76211/0*	*R-76211/0*				R-77956					R-77958
			2		2	2	2	2	2	2	2				2					2
			5		4	5	4	© 3	Ⓓ	5	2				1					
0	**FORST /LAUSITZ/** *(D)*	o				18.35	18.35	18.35												
1,720	*Granica Państwa*	↓				|	|	|											
2,200	**ZASIEKI**	p				18.39	18.39	18.39												
		o				18.39	18.39	18.39												
15,950	**Tuplice**	p				18.49	18.49	18.49												
		o				18.50	18.50	18.50												
21,027	Tuplice Dębinka	|				18.54	18.54	18.54												
28,160	Lipinki Łużyckie	|				19.01	19.01	19.01												
32,091	Sieniawa Żarska	↓				19.05	19.05	19.05												
37,430	**Żary** 271	p				19.10	19.10	19.10												
	Zielona Góra Główna	*o*	17.08		17.54	⟨	⟨	⟨		18.44	19.00				20.32					23.22
	Żary	*p*	18.15		19.00	⟨	⟨	⟨		19.52	20.14				22.05					0.30
37,430	**Żary** 271	o	18.15		19.01	19.10	19.16	19.15	19.31	19.55	20.14				22.05					0.31
50,268	**Żagań** 271	p	18.28		19.14	19.23	19.28	19.27	19.43	20.07	20.26				22.18					0.43
		o						19.34	19.44	20.13	20.32									
61,485	Małomice	|						19.43	19.54	⟨	⟨									
76,562	Leszno Górne	|						19.56	20.06	***cd. tab.***	***cd. tab.***									
76,995	*Granica Województwa*	|						|	|	***271***	***271***									
83,670	Studzianka ▲	|						|	|	*do Görlitz*	*do Görlitz*									
89,285	Wierzbowa Śląska	|						20.07	20.16											
93,752	Modła	↓						20.11	20.21											
100,903	**Rokitki** 254	p						20.18	20.27											
	Rokitki *254*	*o*						⟨	20.36											
	Chojnów *254*	*p*						⟨	20.46											
100,903	**Rokitki** 254	o						20.18	⟨											
115,223	**Miłkowice** 260	|						20.31	20.54											
115,223	Jezierzany ▲ 260	↓						20.34	20.57											
124,682	**LEGNICA** 235, 260	p						20.40	21.03											
	Legnica *260*	*o*						20.42	*21.15*											
	Wrocław Główny *260*	*p*						21.27	*21.52*											

1 w dniach 16 - 19.XII Zielona Góra Główna odj. 20.43;
2 kursuje codziennie oprócz 16 - 19.XII;
3 ***KD SPRINTER TELEMANN*;**
4 kursuje od 20.XII w Ⓓ;
5 kursuje 16 - 19.XII;

▲ **Przystanki na żądanie**: Studzianka, Jezierzany
Zasady korzystania z przystanków na żądanie na str. 117

271 WĘGLINIEC - JANKOWA ŻAGAŃSKA - ŻAGAŃ / ŻARY

km																			
	Jelenia Góra	*255 o*																	10.52
	Węgliniec	*255 p*																	12.35
	Görlitz	*260 o*										9.08	9.08			11.00	11.06		⟨
	Zgorzelec	*260 o*										9.12	9.12			11.04	11.10		⟨
	Węgliniec	*260 p*										9.36	9.36			11.28	11.33		⟨
	Informacja o pociągu		**D18** R-70275 R-70274 2 ♿🚲✻ Ⓓ			**D18** R-67283 R-67282 2 ♿🚲✻ 2	**D18** R-67283 R-67282 2 ♿🚲✻ 5					**D18** **5821** *R-67285/4* 2 ♿🚲✻ 1	**D18** **5821** *R-67285/4* 2 ♿🚲✻ 4			**D18** **5823** *R-67287/6* 2 ♿🚲✻ 1	**D18** **5823** *R-67287/6* 2 ♿🚲✻ 4		**D18** R-67241 R-67240 2 ♿🚲✻ 3
0	**WĘGLINIEC**	255, 260 o				6.42	6.42					9.47	10.08			11.36	11.41		12.39
2,988	Stary Węgliniec					6.47	6.47					9.52	10.13			11.40	11.46		12.44
8,789	Jagodzin					6.55	6.55					10.00	10.21			11.48	11.54		|
13,812	Ruszów		5.26			7.02	7.02					10.07	10.28			11.55	12.01		12.58
17,861	Okrąglica		|			7.08	7.08					|	|			|	|	|
20,709	*Granica Województwa*		|			|	|					|	|			|	|	|
25,114	Iłowa Żagańska		5.40			7.17	7.17					10.21	10.42			12.08	12.15		13.12
29,999	Konin Żagański	▼	5.45			7.23	7.23					10.27	10.47			12.13	12.20		13.18
32,451	**Jankowa Żagańska**	p	5.49			7.26	7.26					10.30	10.51			12.16	12.24		|
32,451	**Jankowa Żagańska**	o	5.49			⟨	7.27					10.31	10.57			⟨	12.38		⟨
43,562	**ŻAGAŃ**	270 p	6.02			⟨	7.39					10.43	11.11			⟨	12.50		⟨
32,451	**Jankowa Żagańska**	o	⟨			7.33	⟨					⟨	⟨			12.16	⟨		|
36,129	Żary Kunice	▼	⟨			7.37	⟨					⟨	⟨			12.21	⟨		13.25
40,906	**ŻARY**	270 p	6.19			7.43	8.05					11.01	11.29			12.26	13.11		13.30
	Żary	*270 o*	6.19			7.46	8.10					11.01	11.30			12.27	13.13		13.45
	Żagań	*270 p*	⟨			⟨	⟨					⟨	⟨			⟨	⟨		⟨
	Zelona Góra Główna	*p*	7.37			9.05	9.28					12.09	12.38			13.34	14.23		14.51

WITNICA

1 kursuje codziennie oprócz 16 - 20.XII;
2 kursuje codziennie oprócz 17 - 20.XII;
3 kursuje w © oprócz 25.XII;
4 kursuje 16 - 20.XII;
5 kursuje 17 - 20.XII;

271 WĘGLINIEC - JANKOWA ŻAGAŃSKA - ŻAGAŃ / ŻARY

km																				
	Jelenia Góra	*255*	*o*													⌇ 18.54				
	Węgliniec	*255*	*p*													⌇ 20.35				
	Görlitz	*260*	*o*			⌇ 15.10	⌇ 15.10	⌇ 15.10		⌇ 17.10	⌇ 17.10		⌇ 19.10	⌇ 19.10		⟨			22.21	
	Zgorzelec	*260*	*o*			⌇ 15.14	⌇ 15.14	⌇ 15.14		⌇ 17.14	⌇ 17.14		⌇ 19.14	⌇ 19.14		⟨			22.25	
	Węgliniec	*260*	*p*			⌇ 15.37	⌇ 15.37	⌇ 15.37		⌇ 17.38	⌇ 17.38		⌇ 19.38	⌇ 19.38		⟨			22.49	
	Informacja o pociągu			**D18**		**D18**	**D18**	**D18**		**D18**	**D18**		**D18**	**D18**		**D18**			**D18**	
				R-67289		**5825**	**5825**	**5825**		**5827**	**5827**		**5319**	**5319**		R-67243			**5789**	
				R-67288		*R-67291/0*	*R-67291/0*	*R-67291/0*		*R-67293/2*	*R-67293/2*		*R-67295/4*	*R-67295/4*		R-67242			*R-67297/6*	
				🚌 2		🚌 2	🚌 2	🚌 2		🚌 2	🚌 2		🚌 2	🚌 2		🚌 2			🚌 2	
				♿🚲✻		♿🚲✻	♿🚲✻	♿🚲✻		♿🚲✻	♿🚲✻		♿🚲✻	♿🚲✻		♿🚲✻			♿🚲✻	
km				Ⓓ 5		3	4	©		1	4		1	4		2				
0	**WĘGLINIEC**	255, 260	o	⌇ 14.05		⌇ 15.46	⌇ 15.46	⌇ 15.57		⌇ 17.46	⌇ 18.01		⌇ 19.46	⌇ 19.46		⌇ 20.52			22.56	
2,988	Stary Węgliniec			⌇ 14.10		⌇ 15.51	⌇ 15.51	⌇ 16.02		⌇ 17.51	⌇ 18.06		⌇ 19.51	⌇ 19.51		⌇ 20.57			23.01	
8,789	Jagodzin			⌇ 14.18		⌇ 15.59	⌇ 15.59	⌇ 16.10		⌇ 17.59	⌇ 18.14		⌇ 19.59	⌇ 19.59		⌇ |			23.09	
13,812	Ruszów			⌇ 14.25		⌇ 16.06	⌇ 16.06	⌇ 16.30		⌇ 18.06	⌇ 18.22		⌇ 20.06	⌇ 20.06		⌇ 21.12			23.16	
17,861	Okrąglica			⌇ 14.31		⌇ 16.12	⌇ 16.12	⌇ 16.35		⌇ |	⌇ |		⌇ |	⌇ |		⌇ |			|	
20,709	*Granica Województwa*			⌇ |		⌇ |	⌇ |	⌇ |		⌇ |	⌇ |		⌇ |	⌇ |		⌇ |			|	
25,114	Iłowa Żagańska			⌇ 14.40		⌇ 16.21	⌇ 16.21	⌇ 16.44		⌇ 18.20	⌇ 18.36		⌇ 20.20	⌇ 20.20		⌇ 21.26			23.30	
29,999	Konin Żagański		↓	⌇ 14.46		⌇ 16.27	⌇ 16.27	⌇ 16.49		⌇ 18.26	⌇ 18.41		⌇ 20.26	⌇ 20.26		⌇ 21.31			23.36	
32,451	**Jankowa Żagańska**		p	⌇ 14.49		⌇ 16.30	⌇ 16.30	⌇ 16.52		⌇ 18.29	⌇ 18.45		⌇ 20.29	⌇ 20.29		⌇ |			23.39	
32,451	kursuje 17 - 20.XII;		o	⌇ 14.50		⟨	⌇ 16.31	⟨		⌇ 18.30	⌇ 18.45		⟨	⌇ 20.30		⟨			23.40	
43,562	**ŻAGAŃ**	270	p	⌇ 15.02		⟨	⌇ 16.43	⟨		⌇ 18.42	⌇ 18.58		⟨	⌇ 20.42		⟨			23.53	
32,451	**Jankowa Żagańska**		o	⟨		⌇ 16.30	⟨	⌇ 16.56		⟨	⟨		⌇ 20.29	⟨		⌇ |				
36,129	Żary Kunice		↓	⟨		⌇ 16.34	⟨	⌇ 17.00		⟨	⟨		⌇ 20.33	⟨		⌇ 21.38				
40,906	**ŻARY**	270	p	⌇ 15.30		⌇ 16.40	⌇ 17.02	⌇ 17.07		⌇ 19.06	⌇ 19.15		⌇ 20.39	⌇ 20.59		⌇ 21.44				
	Żary	*270*	*o*	⌇ 15.40		⌇ 16.43	⌇ 17.07	⌇ 17.07		⌇ 19.16	⌇ 19.16		⌇ 20.48	⌇ 21.00		⌇ 22.09				
	Żagań	*270*	*p*	⟨		⟨	⟨	⟨		⟨	⟨		⟨	⟨		⟨				
	Zelona Góra Główna		*p*	⌇ 16.55		⌇ 17.51	⌇ 18.29	⌇ 18.16		⌇ 20.24	⌇ 20.29		⌇ 21.56	⌇ 22.08		⌇ 23.13				

SWIELEC

1 kursuje codziennie oprócz 16 - 19.XII;
2 kursuje w © oprócz 25.XII;
3 kursuje od 20.XII w Ⓓ;
4 kursuje 16 - 19.XII;
5 w okresie 30.XII - 15.I Żary 15.45/15.46, Zielona Góra Główna przyj. 16.59;

271 ŻARY / ŻAGAŃ - JANKOWA ŻAGAŃSKA - WĘGLINIEC

	Zelona Góra Główna	*o*									6.20			7.43	7.43					
	Żagań	*270 o*					4.56	5.18			⟨			⟨	⟨			10.21	10.00	
	Żary	*270 p*					5.07	5.29			7.21			8.51	8.51			10.32	10.13	
	Informacja o pociągu			D18	D18		D18	D18			D18			D18	D18			D18	D18	
				R-76219	R-76219		R-76215	R-76215			R-76301			5820	5820			R-76215	R-76215	
				R-76218	R-76218		R-76214	R-76214			R-76300			*R-76221/0*	*R-76221/0*			R-76214	R-76214	
				🚗 2	🚗 2		🚗 2	🚗 2			🚗 2			🚗 2	🚗 2			🚗 2	🚗 2	
				♿🚲✻	♿🚲✻		♿🚲✻	♿🚲✻			♿🚲✻			♿🚲✻	♿🚲✻			♿🚲✻	♿🚲✻	
km				Ⓓ	©		6	2			3			1	5			4	5	
0	**ŻARY**	270 o					5.13	5.35			7.21			8.51	8.51			10.39	10.19	
4,777	Żary Kunice	↓					⟨	5.40			7.27			8.57	⟨			10.44	⟨	
8,455	**Jankowa Żagańska**	p					⟨	5.45			|			9.01	⟨			10.49	⟨	
0	**ŻAGAŃ**	270 o		4.25	4.33		5.32	⟨			⟨			⟨	9.10			⟨	10.37	
11,111	**Jankowa Żagańska**	p		4.38	4.46		5.45	⟨			⟨			⟨	9.23			⟨	10.49	
8,455	**Jankowa Żagańska**	o		4.38	4.46		5.51	5.51			|			9.02	9.23			10.49	10.53	
10,907	Konin Żagański			4.42	4.50		5.54	5.54			7.34			9.05	9.27			10.52	10.56	
15,792	Iłowa Żagańska			4.47	4.55		6.00	6.00			7.39			9.10	9.32			10.58	11.02	
20,197	*Granica Województwa*			|	|		|	|				|	|				|	|	
23,045	Okrąglica			|	|		6.09	6.09			|		|	|			|	|	
27,094	Ruszów			5.10	5.10		6.15	6.15			7.54			9.25	9.46			11.12	11.16	
32,117	Jagodzin			5.17	5.17		6.22	6.22			|			9.32	9.53			11.19	11.23	
37,918	Stary Węgliniec	↓		5.25	5.25		6.30	6.30			8.09			9.40	10.01			11.28	11.31	
40,906	**WĘGLINIEC**	255, 260 p		5.30	5.30		6.35	6.35			8.14			9.45	10.06			11.33	11.36	
	Węgliniec	*260 o*					6.41	6.41			⟨			9.51	10.12					
	Zgorzelec	*260 o*					7.04	7.04			⟨			10.14	10.35					
	Görlitz	*260 p*									⟨			10.20	10.40					
	Węgliniec	*255 o*									8.38									
	Jelenia Góra	*255 p*									10.12									

WITNICA

1 kursuje codziennie oprócz 16 - 20.XII;
2 kursuje codziennie oprócz 17 - 20.XII;
3 kursuje w © oprócz 25.XII;
4 kursuje od 23.XII w Ⓓ;
5 kursuje 16 - 20.XII;
6 kursuje 17 - 20.XII;

271 ŻARY / ŻAGAŃ - JANKOWA ŻAGAŃSKA - WĘGLINIEC

	Zelona Góra Główna	*o*		10.46	10.46			12.59	13.36		14.55		15.33	15.33				18.44	19.00	
	Żagań	*270 o*		⟨	⟨			⟨	⟨		⟨		⟨	⟨				⟨	⟨	
	Żary	*270 p*		11.59	12.04			14.13	14.43		15.56		16.41	16.41				19.52	20.14	
	Informacja o pociągu			D18	D18			D18	D18		D18		D18	D18				D18	D18	
				5822	5822			5824	5824		R-76303		5826	5826				5318	5318	
				R-76205/4	*R-76205/4*			*R-76207/6*	*R-76207/6*		R-76302		*R-76209/8*	*R-76209/8*				*R-76211/0*	*R-76211/0*	
				2	2			2	2		2		2	2				2	2	
km				2	5			5	2		3		1	4				4	1	
0	**ŻARY**	270 o		11.59	12.04			14.14	14.43		15.56		16.42	16.42				19.55	20.14	
4,777	Żary Kunice	↓		⟨	⟨			⟨	14.49		16.02		16.48	⟨				⟨	⟨	
8,455	**Jankowa Żagańska**	p		⟨	⟨			⟨	14.53		|	ŚMIELEC	16.52	⟨				⟨	⟨	
0	**ŻAGAŃ**	270 o		12.18	12.23			14.33	⟨		⟨		⟨	17.01				20.13	20.32	
11,111	**Jankowa Żagańska**	p		12.30	12.35			14.46	⟨		⟨		⟨	17.14				20.25	20.45	
8,455	**Jankowa Żagańska**	o		12.31	12.36			14.53	14.53		|		16.54	17.14				20.31	20.45	
10,907	Konin Żagański	|		12.34	12.39			14.56	14.56		16.08		16.57	17.18				20.35	20.49	
15,792	Iłowa Żagańska	|		12.40	12.45			15.01	15.01		16.14		17.02	17.23				20.40	20.54	
20,197	*Granica Województwa*	|		|	|		|	|		|		|	|				|	|	
23,045	Okrąglica	|		|	|		15.10	15.10		|		17.11	17.32				|	|	
27,094	Ruszów	|		13.00	13.00			15.16	15.16		16.28		17.17	17.38				20.55	21.14	
32,117	Jagodzin	|		13.07	13.07			15.23	15.23		|		17.24	17.45				21.02	21.21	
37,918	Stary Węgliniec	↓		13.15	13.15			15.31	15.31		16.43		17.31	17.53				21.10	21.29	
40,906	**WĘGLINIEC**	255, 260 p		13.20	13.20			15.36	15.36		16.49		17.36	17.58				21.15	21.34	
	Węgliniec	*260 o*		13.31	13.31			15.45	15.45		⟨		17.46	18.04				21.47	21.47	
	Zgorzelec	*260 o*		13.54	13.54			16.08	16.08		⟨		18.10	18.27				22.10	22.10	
	Görlitz	*260 p*		14.00	14.00			16.14	16.14		⟨		18.17	18.33				22.15	22.15	
	Węgliniec	*255 o*									17.08									
	Jelenia Góra	*255 p*									18.46									

1 kursuje codziennie oprócz 16 - 19.XII;
2 kursuje codziennie oprócz 16 - 20.XII;
3 kursuje w © oprócz 25.XII;
4 kursuje 16 - 19.XII;
5 kursuje 16 - 20.XII;

275 GŁOGÓW - LESZNO

	Wrocław Główny	*260, 265 o*		*4.30*		*5.44*					*11.50*		*13.51*		*15.53*		*18.09*		*19.52*
	Legnica	*260 o*		*5.32*		*6.43*					⟨		⟨		⟨		⟨		⟨
	Głogów	*260, 265 p*		*6.24*		*7.40*					*13.20*		*15.23*		*17.26*		*19.45*		*21.23*
	Zielona Góra Główna	*265 o*		*5.30*		⌇ *7.12*					12.30		⌇ *14.35*		*16.34*		*19.05*		*21.05*
	Głogów	*265 p*		*6.17*		⌇ *7.58*					13.18		⌇ *15.22*		*17.20*		*19.52*		*21.50*
				D23		**D23**					**D23**		**D23**		**D23**		**D23**		**D23**
	Informacja o pociągu			R-67330		R-67332					R-70264		R-67334		R-67336		R-67338		R-67340
				🚗 2		🚗 2					🚗 2		🚗 2		🚗 2		🚗 2		🚗 2
				♿🚲✻		♿🚲✻					♿🚲✻		♿🚲✻		♿🚲✻		♿🚲✻		♿🚲✻
km				2															1
0	**GŁOGÓW**	260, 265 o		⌇ 6.30		8.23					13.25		15.28		17.31		19.57		⌇ 21.55
8,958	Głogówko			⌇ 6.41		8.34					13.36		15.39		17.42		20.08		⌇ 22.06
13,764	*Granica Województwa*			⌇ |		|					|		|		|		⌇ |
17,184	Stare Drzewce			⌇ 6.51		8.44					13.46		15.49		17.52		20.18		⌇ 22.16
25,758	**Wschowa**			⌇ 6.59		8.52					13.54		15.57		18.01		20.26		⌇ 22.24
37,713	Lasocice			⌇ 7.09		9.02					14.04		16.07		18.11		20.36		⌇ 22.34
44,641	**LESZNO**	280 p		⌇ 7.17		9.10					14.12		16.15		18.18		20.44		⌇ 22.42

z powrotem

				D23		**D23**			**D23**				**D23**		**D23**		**D23**		**D23**
	Informacja o pociągu			R-76331		R-76333			R-77939				R-76335		R-76337		R-76339		R-76341
				🚗 2		🚗 2			🚗 2				🚗 2		🚗 2		🚗 2		🚗 2
				♿🚲✻		♿🚲✻			♿🚲✻				♿🚲✻		♿🚲✻		♿🚲✻		♿🚲✻
km				2															1
0	**LESZNO**	280 o		⌇ 5.26		7.27			10.27				14.30		16.25		18.40		⌇ 20.52
6,928	Lasocice			⌇ 5.36		7.37			10.37				14.40		16.35		18.50		⌇ 21.02
18,883	**Wschowa**			⌇ 5.46		7.47			10.47				14.50		16.45		19.00		⌇ 21.12
27,457	Stare Drzewce			⌇ 5.52		7.53			10.53				14.56		16.51		19.06		⌇ 21.18
30,877	*Granica Województwa*			⌇ |		|		|				|		|		|		⌇ |
35,683	Głogówko			⌇ 6.02		8.03			11.03				15.06		17.01		19.16		⌇ 21.28
44,641	**GŁOGÓW**	260, 265 p		⌇ 6.14		8.15			11.14				15.18		17.13		19.28		⌇ 21.40
	Głogów	*265 o*		*6.41*		⌇ *8.38*			11.16				⌇ *15.24*		*17.28*		*20.41*		⌇ *21.45*
	Zielona Góra Główna	*265 p*		*7.25*		⌇ *9.24*			12.06				⌇ *16.10*		*18.16*		*21.26*		⌇ *22.31*
	Głogów	*260, 265 o*		*6.24*		*8.28*			*11.51*				⌇ *15.54*		*17.36*		*19.56*		*22.01*
	Legnica	*260 p*		⟨		*9.21*			⟨				⟨		*18.24*		*20.50*		⟨
	Wrocław Główny	*260, 265 p*		*8.00*		*10.18*			*13.23*				⌇ *17.25*		*19.04*		*21.46*		*23.34*

1 kursuje codziennie oprócz 24, 25, 31.XII;
2 kursuje codziennie oprócz 25.XII;

276 RAWICZ - GÓRA ŚLĄSKA

Rozkład jazdy wszystkich pociągów na odcinku Rawicz - Bojanowo tabela 280

	Wrocław Główny	*280 o*	*23.03*			***2.52***		*6.04*	*6.26*	*8.08*			*11.33*		*13.18*	*15.15*	*16.50*	*17.24*		*19.59*
	Rawicz	*280 p*	*23.58*			***3.37***		*6.57*	*7.24*	*9.03*			*12.36*		*14.13*	*16.12*	*17.59*	*18.34*		*20.55*
			D31			D31		D31	D31	D31			D31		D31	D31	D31	D31		D31
	Informacja o pociągu		KD-79919			KD-79901		KD-79903	KD-79905	KD-79907			KD-79909		KD-79911	KD-79913	KD-79915	KD-79915		KD-79917
km			© 1					Ⓓ	©							Ⓓ	©	Ⓓ		
0	**RAWICZ**	280 o	**0.03**			**4.20**		**7.02**	**7.31**	**9.08**			**12.41**		**14.37**	**16.17**	**18.10**	**18.40**		**21.02**
12,249	Bojanowo		**0.24**			**4.41**		**7.23**	**7.52**	**9.29**			**13.02**		**14.58**	**16.38**	**18.31**	**19.01**		**21.23**
17,599	Zaborowice		**0.30**			**4.47**		**7.29**	**7.58**	**9.35**			**13.08**		**15.04**	**16.44**	**18.37**	**19.07**		**21.29**
20,824	Borszyn Wielki		**0.35**			**4.52**		**7.34**	**8.03**	**9.40**			**13.13**		**15.09**	**16.49**	**18.42**	**19.12**		**21.34**
23,101	Borszyn Mały		**0.38**			**4.55**		**7.37**	**8.06**	**9.43**			**13.16**		**15.12**	**16.52**	**18.45**	**19.15**		**21.37**
27,437	**GÓRA ŚLĄSKA**	p	**0.46**			**5.04**		**7.46**	**8.15**	**9.52**			**13.25**		**15.21**	**17.01**	**18.54**	**19.24**		**21.46**

z powrotem

			D31			D31			D31		D31		D31	D31	D31	D31		D31		D31
	Informacja o pociągu		KD-77958			KD-79940			KD-79942		KD-79944		KD-79946	KD-79948	KD-79950	KD-79952		KD-79954		KD-79956
km			© 1											Ⓓ	©	Ⓓ				
0	**GÓRA ŚLĄSKA**	o	**0.47**			**5.04**			**8.19**		**11.12**		**13.48**	**15.28**	**16.44**	**17.38**		**20.15**		**22.04**
4,336	Borszyn Mały		**0.52**			**5.10**			**8.25**		**11.18**		**13.54**	**15.34**	**16.50**	**17.44**		**20.21**		**22.10**
6,613	Borszyn Wielki		**0.55**			**5.13**			**8.28**		**11.21**		**13.57**	**15.37**	**16.53**	**17.47**		**20.24**		**22.13**
9,838	Zaborowice		**1.00**			**5.18**			**8.33**		**11.26**		**14.02**	**15.42**	**16.58**	**17.52**		**20.29**		**22.18**
15,188	Bojanowo		**1.09**			**5.27**			**8.42**		**11.35**		**14.11**	**15.51**	**17.07**	**18.01**		**20.38**		**22.27**
27,437	**RAWICZ**	280 p	**1.32**			**5.50**			**9.05**		**11.58**		**14.34**	**16.14**	**17.30**	**18.24**		**21.01**		**22.50**
	Rawicz	*280 o*	***3.44***			*6.00*			*9.15*		*12.08*		*14.56*	*16.24*	*17.40*	*18.34*		*21.12*		***0.17***
	Wrocław Główny	*280 p*	***4.21***			*7.03*			*10.09*		*13.12*		*15.50*	*17.28*	*18.34*	*19.31*		*22.09*		***1.02***

1 w dniu 15.XII kursuje 8 minut później;

Zastępcza Komunikacja Autobusowa
Lokalizacje przystanków ZKA na str. 200

280 WROCŁAW - ŻMIGRÓD - RAWICZ - LESZNO

	*Przemyśl Główny / Zakopane**	o			19.29															
	*Kraków Główny / Bielsko-Biała Główna**	o			22.24															
	Katowice	o			⟨															
	Wrocław Główny 220	p			2.34															
	*Szklarska Poręba Górna / Praha hl. n.** 240	o			⟨															
	*Jelenia Góra / Kłodzko Miasto** 240	o			⟨													4.37*		
	Wrocław Główny 230, 240	p			⟨													5.57		
	Informacja o pociągu				*IC* I-38173 1-2 R 12 K 1		D31 KD-79901	PKM1 KW-77903 KW-77437 E 2 2	PKM1 KW-70293 E 2			*IC* I-6501 1-2 R K	*EIC* I-6113 1-2 R K	PKM1 KW-77439 E 2	*IC* I-68101 1-2 R K			D3 KD-60622 KD-60623 E 2 Ⓓ	D31 KD-79903 Ⓓ	PKM1 KW-77827 2 3
km																				
0	**WROCŁAW GŁÓWNY** 200, 204	o			2.52							4.55	5.15		5.30			6.04		
3,971	**Wrocław Mikołajów** 200, 204														5.36			6.09		
5,189	Wrocław Popowice																	6.10		
6,397	Wrocław Różanka																	6.12		
9,718	Wrocław Osobowice																	6.15		
13,720	Wrocław Świniary																	6.18		
16,007	Szewce																	6.21		
19,608	Pęgów																	6.24		
26,376	**Oborniki Śląskie**				3.11							5.10			5.50			6.29		
31,290	Osola																	6.33		
36,832	Skokowa																	6.37		
47,151	**Żmigród**	p			3.24							5.21			6.02			6.43		
		o			3.26							5.22			6.03			6.44		
51,800	Garbce																	6.48		
55,580	Korzeńsko																	6.51		
59,693	*Granica Województwa*																			
63,062	**Rawicz** 276	p			3.37							5.31			6.13			6.57		
		o			3.38		4.20	4.30	4.37			5.33		5.47	6.14				7.02	7.12
75,311	Bojanowo 276						4.41	4.38	4.46					5.55					7.23	7.21
81,732	Kaczkowo						⟨	4.42	4.51					6.00					⟨	7.26
85,707	Rydzyna						*cd. tab. 276*	4.46	4.55					6.04					*cd. tab. 276*	7.30
95,798	**LESZNO** 275	p			3.58			4.52	5.03			5.48	5.58	6.11	6.33					7.38
	Leszno 275	o			4.00			4.54				5.50	5.59	6.12	6.34					
	Poznań Główny	p			4.45			5.58				6.26	6.32	7.19	7.23					
	*Warszawa Centralna / Szczecin Główny**	p			7.27*			⟨				⟨	9.00		⟨					
	*Warszawa Wschodnia / Świnoujście**	p			9.04*							⟨	9.16		⟨					
	*Kołobrzeg / Olsztyn Główny**	p			⟨							⟨			11.07					
	*Gdynia Główna / Słupsk**	p			9.58*							10.03								
	*Hel / Ustka**	p			10.13*															

IC PRZE-MYŚLANIN — *IC LEDNICA* — *EIC LECH* — *IC BOSMAN*

do Góry Śląskiej — *do Góry Śląskiej*

1 w dniu 14/15.XII Przemyśl Główny odj. 19.22, Kraków Główny 22.36, Wrocław Główny przyj. 2.47, Szczecin Główny 7.50, Świnoujście 9.32; poza tym do 9/10.I na odcinku Słupsk - Ustka ZKA (Słupsk przyj. 10.20, Ustka 11.05) (**K** do Szczecina Głównego);

2 do Poznania Głównego kursuje codziennie, a do Obornik Wielkopolskich w Ⓓ oprócz 23.XII - 3.I;

3 kursuje w Ⓓ oprócz 23.XII - 3.I;

Zastępcza Komunikacja Autobusowa
Lokalizacje przystanków ZKA na str. 200

280 WROCŁAW - ŻMIGRÓD - RAWICZ - LESZNO

	*Przemyśl Główny / Zakopane**	o						*z Międzylesia*			*z Międzylesia*					5.43*			6.38	
	*Kraków Główny / Bielsko-Biała Główna**	o							5.04							⟨			7.39	
	Katowice	o							7.33							8.36			9.45	
	Wrocław Główny	220 p																		
	*Szklarska Poręba Górna / Praha hl. n.**	240 o						⟨	⟨		⟨					⟨			⟨	
	*Jelenia Góra / Kłodzko Miasto**	240 o						5.32*	⟨		6.39*				6.47	⟨			⟨	
	Wrocław Główny	230, 240 p						7.02	⟨		8.04				8.36	⟨			⟨	
			D30	D31	IC	IC	D30	D3	IC		D3	D31	IC	D30	IC	IC	D30		IC	D30
								KD-60628			KD-60634/5									
	Informacja o pociągu		R-67921	KD-79905	I-6503	I-6505	R-67921	KD-60629	I-48101		KD-60636/7	KD-79907	I-68105	R-67923	I-66100	I-45101	R-67923		I-3805	R-67925
			E 2		1-2 R	1-2 R	E 2	E 2	1-2 R		E 2		1-2 R	2		1-2 R 12	2		1-2 R	E 2
	km			©	K	K		Ⓓ	K 1		2		K ⑦		5	K 3			K 4	
0	**WROCŁAW GŁÓWNY**	200, 204 o	6.26		6.50	7.10		7.20	7.38		8.08		8.25	8.35		9.00			9.50	9.58
3,971	**Wrocław Mikołajów**	200, 204	6.31		6.56			7.25	7.44		8.13		8.31	8.40		9.06				10.03
5,189	Wrocław Popowice		6.33					7.27			8.15			8.42						10.05
6,397	Wrocław Różanka		6.35					7.29			8.17			8.45						10.07
9,718	Wrocław Osobowice		6.38		IC MAMRY	IC MIESZKO		7.32	IC GWAREK		8.20		IC PROMENADA	8.48	IC HEWELIUSZ Jelenia Góra - Gdynia Główna	IC HEWELIUSZ	IC		IC MALCZEWSKI	10.10
13,720	Wrocław Świniary		6.42					7.36			8.23			8.52						10.13
16,007	Szewce		6.44					7.38			8.26			8.55						10.16
19,608	Pęgów		6.48					7.42			8.29			8.59						10.19
26,376	**Oborniki Śląskie**		6.54		7.08			7.47	7.58		8.35		8.45	9.05		9.17			10.06	10.25
31,290	Osola		6.58					7.51			8.39			9.10						10.29
36,832	Skokowa		7.02					7.55			8.43			9.14						10.33
47,151	**Żmigród**	p	7.09		7.18			8.01	8.10		8.49		8.58	9.22		9.27			10.17	10.40
		o	7.10		7.20			8.01	8.11		8.50		8.59			9.28	9.32		10.18	10.41
51,800	Garbce		7.14					8.05			8.54						9.37			10.45
55,580	Korzeńsko		7.18					8.08			8.57						9.41			10.48
59,693	*Granica Województwa*																			
63,062	**Rawicz**	276 p	7.24		7.29			8.14	8.21		9.03		9.09			9.36	9.46		10.26	10.54
		o		7.31	7.30		7.45		8.22			9.08	9.10			9.37	9.47		10.28	10.55
75,311	Bojanowo	276		7.52			7.53					9.29					9.56			11.03
81,732	Kaczkowo			⟨			7.57					⟨					10.01			11.07
85,707	Rydzyna			*cd. tab.*			8.01					*cd. tab.*					10.05			11.11
95,798	**LESZNO**	275 p		*276*	7.45	7.56	8.07		8.40			*276*	9.28			9.52	10.12		10.44	11.17
	Leszno	275 o		*do Góry Śląskiej*	7.46	7.57	8.09		8.41			*do Góry Śląskiej*	9.29			9.53	10.17		10.45	11.18
	Poznań Główny	p			8.22	8.30	9.13		9.23				10.13			10.29	11.36		11.22	12.21
	*Warszawa Centralna / Szczecin Główny**	p			⟨	⟨			⟨				⟨			⟨			⟨	
	*Warszawa Wschodnia / Świnoujście**	p			⟨	⟨			⟨				⟨			⟨			⟨	
	*Kołobrzeg / Olsztyn Główny**	p			12.17*	⟨			⟨				14.26			⟨			15.06	
	*Gdynia Główna / Słupsk**	p				11.54			13.45*							13.58				
	*Hel / Ustka**	p							14.17*											

1. do Słupska kursuje codziennie, a do Ustki codziennie od 11.I (K do Słupska);
2. z Międzylesia kursuje w Ⓓ, a od Kłodzka Miasta codziennie;
3. w dniach 25 - 28.II Bielsko-Biała Główna odj. 5.35;
4. od 2.III Kraków Główny odj. 6.21;
5. kursuje codziennie od 16.XII;

Zastępcza Komunikacja Autobusowa
Lokalizacje przystanków ZKA na str. 200

280 WROCŁAW - ŻMIGRÓD - RAWICZ - LESZNO

km																				
	*Przemyśl Główny / Zakopane**	o				z Lichkova	5.41				9.53*				z Ziębic		9.48		z Mię-dzlesia	
	*Kraków Główny / Bielsko-Biała Główna**	o					8.33													
	Katowice	o					9.38													
	Wrocław Główny 220	p					11.45				12.40				z tab.		13.45			
	*Szklarska Poręba Górna / Praha hl. n.** 240	o		6.51*											230					
	*Jelenia Góra / Kłodzko Miasto** 240	o		9.43*		10.00*													12.53*	
	Wrocław Główny 230, 240	p		10.47		11.29									13.03				14.06	
	Informacja o pociągu			IC 264 I-65004/5 1-2 R 12		D3 6280 KD-60646/7 E 2	IC I-3807 1-2 R K 1	D3 6280 KD-60647 E 2	D31 KD-79909		IC I-45105 1-2 R K 2		D30 R-67927 E 2		D3 KD-60648 KD-60649 E 2		IC I-38111 1-2 R K	D31 KD-79911	D3 KD-60650 KD-60651 E 2 D	
0	**WROCŁAW GŁÓWNY** 200, 204	o		11.10		11.33	11.50				12.50		12.56		13.18		13.50		14.12	
3,971	**Wrocław Mikołajów** 200, 204					11.38					12.56		13.01		13.23				14.17	
5,189	Wrocław Popowice					11.39							13.03		13.25				14.18	
6,397	Wrocław Różanka			BALTIC EXPRESS IC		11.41	ZEFIR IC				ARTUS IC		13.05		13.27		KOSSAK IC		14.20	
9,718	Wrocław Osobowice					11.44							13.08		13.30				14.23	
13,720	Wrocław Świniary					11.48							13.12		13.34				14.26	
16,007	Szewce					11.50							13.14		13.36				14.29	
19,608	Pęgów					11.53							13.18		13.39				14.32	
26,376	**Oborniki Śląskie**					11.59	12.05	12.08			13.09		13.24		13.45		14.05		14.37	
31,290	Osola					p		12.13					13.28		13.49				14.41	
36,832	Skokowa							12.17					13.32		13.53				14.45	
47,151	**Żmigród**	p					12.16	12.23			13.19		13.39		13.59		14.16		14.51	
		o					12.17	12.24			13.20		13.40		14.00		14.17		14.52	
51,800	Garbce							12.27					13.43		14.04				14.56	
55,580	Korzeńsko							12.30					13.47		14.07				14.59	
59,693	*Granica Województwa*																			
63,062	**Rawicz** 276	p					12.25	12.36			13.29		13.52		14.13		14.25		15.05	
		o					12.27		12.41		13.30		13.53				14.26	14.37		
75,311	Bojanowo 276								13.02				14.01					14.58		
81,732	Kaczkowo												14.06							
85,707	Rydzyna								cd. tab.				14.10					cd. tab.		
95,798	**LESZNO** 275	p		11.55			12.43		276		13.46		14.16				14.43	276		
	Leszno 275	o		11.56			12.45				13.47		14.18				14.44			
	Poznań Główny	p		12.29			13.22		do Góry Śląskiej		14.23		15.29				15.22	do Góry Śląskiej		
	*Warszawa Centralna / Szczecin Główny**	p																		
	*Warszawa Wschodnia / Świnoujście**	p																		
	*Kołobrzeg / Olsztyn Główny**	p															19.34			
	*Gdynia Główna / Słupsk**	p		15.54			17.47*				17.57									
	*Hel / Ustka**	p					18.14*													

1 **K** do Słupska (do 10.I na odcinku Słupsk - Ustka ZKA, Ustka przyj. 18.32);

2 w dniach 3 - 7.III Bielsko-Biała Główna odj. 9.51;

Zastępcza Komunikacja Autobusowa
Lokalizacje przystanków ZKA na str. 200

280 WROCŁAW - ŻMIGRÓD - RAWICZ - LESZNO

	*Przemyśl Główny / Zakopane**	o												10.03						
	*Kraków Główny / Bielsko-Biała Główna**	o												12.40						
	Katowice	o								*z Ziębic*				13.44						
	Wrocław Główny 220	p								***z tab. 230***				15.45					***z tab. 230***	
	*Szklarska Poręba Górna / Praha hl. n.** 240	o					10.51*							⟨						
	*Jelenia Góra / Kłodzko Miasto** 240	o					13.43*							⟨					⟨	
	Wrocław Główny 230, 240	p					14.47			⌇ 15.11				⟨					⌇ 16.07	
	Informacja o pociągu			*IC*	D30		*IC*	D30	PKM1	D3	D31	D3	D30	*IC*	PKM1	D3	D30		D3	PKM1
							262			KD-60654									KD-60660	
				I-65103	R-67929		*I-65002/3*	R-67929	KW-77497	KD-60655	KD-79913	KD-60657	R-67931	I-3813	KW-77245	KD-60657	R-67931		KD-60661	KW-77983
				1-2 R	E 2		1-2 R	E 2	E 2	E 2		E 2	E 2	1-2 R	E 2	E 2	E 2		E 2	2
				♿ 🚲 ✻	♿ 🚲 ✻		♿ ✕ 🚲 ✻	♿ 🚲 ✻	♿ 🚲 ✻	♿ 🚲 ✻		♿ 🚲 ✻	♿ 🚲 ✻	♿ ✕ 🚲 ✻	♿ 🚲 ✻	♿ 🚲 ✻	♿ 🚲 ✻		♿ 🚲 ✻	♿ 🚲 ✻
km				K			K			3	Ⓓ	Ⓒ	Ⓓ	K 1		Ⓒ	Ⓓ		Ⓓ	2
0	**WROCŁAW GŁÓWNY** 200, 204	o		14.38	14.44		15.10			⌇ 15.15		⌇ 15.40	⌇ 15.40	15.50					⌇ 16.11	
3,971	**Wrocław Mikołajów** 200, 204			14.43	14.50					⌇ 15.21		⌇ 15.45	⌇ 15.45						⌇ 16.16	
5,189	Wrocław Popowice				14.52					⌇ 15.23		⌇ 15.47	⌇ 15.47						⌇ 16.17	
6,397	Wrocław Różanka				14.54					⌇ 15.25		⌇ 15.49	⌇ 15.49						⌇ 16.19	
9,718	Wrocław Osobowice				14.57					⌇ 15.28		⌇ 15.52	⌇ 15.52			⌇ 15.59	⌇ 15.59		⌇ 16.22	
13,720	Wrocław Świniary				15.01					⌇ 15.31		p	p			⌇ 16.03	⌇ 16.03		⌇ 16.25	
16,007	Szewce				15.03					⌇ 15.34						⌇ 16.06	⌇ 16.06		⌇ 16.28	
19,608	Pęgów				15.07					⌇ 15.37						⌇ 16.09	⌇ 16.09		⌇ 16.31	
26,376	**Oborniki Śląskie**			14.58	15.13					⌇ 15.43				16.08		⌇ 16.15	⌇ 16.15		⌇ 16.37	
31,290	Osola				15.16					⌇ 15.47						⌇ 16.19	⌇ 16.19		⌇ 16.40	
36,832	Skokowa				15.21					⌇ 15.51						⌇ 16.24	⌇ 16.24		⌇ 16.44	
47,151	**Żmigród**	p		15.08	15.28					⌇ 15.58				16.18		⌇ 16.30	⌇ 16.30		⌇ 16.51	
		o		15.11				15.35		⌇ 15.59				16.20		⌇ 16.31	⌇ 16.31		⌇ 16.52	
51,800	Garbce							15.40		⌇ 16.02						⌇ 16.35	⌇ 16.35		⌇ 16.55	
55,580	Korzeńsko							15.43		⌇ 16.06						⌇ 16.39	⌇ 16.39		⌇ 16.58	
59,693	*Granica Województwa*																			
63,062	**Rawicz** 276	p		15.19				15.48		⌇ 16.12				16.29		⌇ 16.45	⌇ 16.45		⌇ 17.05	
		o		15.23				15.49	⌇ 15.57		**⌇ 16.17**			16.30	16.37		⌇ 16.46			⌇ 17.16
75,311	Bojanowo 276							15.57	⌇ 16.05		**⌇ 16.38**				16.45		⌇ 16.54		*ze Strzelina*	⌇ 17.26
81,732	Kaczkowo							16.02	⌇ 16.09		⟨				16.50		⌇ 16.59			⌇ 17.32
85,707	Rydzyna							16.06	⌇ 16.13		***cd. tab. 276***				16.54		⌇ 17.03			⌇ 17.36
95,798	**LESZNO** 275	p		15.39			15.55	16.12	⌇ 16.19					16.45	17.01		⌇ 17.11			⌇ 17.45
	Leszno 275	o		15.42			15.56	16.14	⌇ 16.20		*do Góry Śląskiej*			16.46	17.03					
	Poznań Główny	p		16.25			16.29	17.17	⌇ 17.34					17.22	18.11					
	*Warszawa Centralna / Szczecin Główny**	p		⟨			⟨							⟨						
	*Warszawa Wschodnia / Świnoujście**	p		⟨			⟨							⟨						
	*Kołobrzeg / Olsztyn Główny**	p		20.22*			⟨							⟨						
	*Gdynia Główna / Słupsk**	p					19.54							22.11*						
	*Hel / Ustka**	p												22.26*						

1 do Słupska kursuje codziennie, a do Ustki codziennie od 11.I (do 23.XII Słupsk przyj. 22.03) (**K** do Słupska);
2 kursuje w Ⓓ oprócz 23.XII - 3.I;
3 z Ziębic kursuje w Ⓓ, a od Wrocławia Głównego do 10.I w Ⓓ, a od 11.I codziennie;

Zastępcza Komunikacja Autobusowa
Lokalizacje przystanków ZKA na str. 200

280 WROCŁAW - ŻMIGRÓD - RAWICZ - LESZNO

	*Przemyśl Główny / Zakopane**	o								11.46					z Lichkova					
	*Kraków Główny / Bielsko-Biała Główna**	o								14.37										
	Katowice	o								15.42										
	Wrocław Główny 220	p								17.45			z tab. 230							
	*Szklarska Poręba Górna / Praha hl. n.** 240	o	13.21							⟨					⟨			14.50*		
	*Jelenia Góra / Kłodzko Miasto** 240	o	14.23		14.51					⟨			⟨		16.54*			17.43*		
	Wrocław Główny 230, 240	p	16.33		16.42					⟨			17.46		18.21			18.47		
			D30	D30	IC	D30	D30	D31	D30	IC	D30	D31	D3		D3	D30		IC	D30	PKM1
			R-67900		I-65100								KD-60662		6284			260		
	Informacja o pociągu		R-67901	R-67933	I-65101	R-67901	R-67933	KD-79915	R-67935	I-37107	R-67935	KD-79915	KD-60663		*KD-60664/5*	R-67937		*I-65000/1*	R-67937	KW-77495
			2	2	1-2	2	2		2	1-2	2		E 2		E 2	E 2		1-2	E 2	E 2
km			Ⓓ	Ⓒ	K	Ⓓ	Ⓒ	Ⓒ	Ⓓ	K	Ⓓ	Ⓓ	Ⓓ		Ⓓ	Ⓒ		K	Ⓒ	
0	**WROCŁAW GŁÓWNY** 200, 204	o	16.50	16.50	17.02				17.24	17.50			18.00		18.36	18.36		19.10		
3,971	**Wrocław Mikołajów** 200, 204		16.56	16.56	POMORZANIN				17.29	FAŁAT			18.05		18.41	18.41		BALTIC EXPRESS		
5,189	Wrocław Popowice		16.58	16.58					17.31				18.07		18.43	18.43				
6,397	Wrocław Różanka		17.00	17.00	IC				17.34	IC			18.09		18.46	18.46		IC		
9,718	Wrocław Osobowice		17.04	17.04		17.11	17.11		17.37				18.12		18.49	18.49				
13,720	Wrocław Świniary		p	p		17.15	17.15		17.41				18.15		18.52	18.52				
16,007	Szewce					17.18	17.18		17.44				18.17		18.55	18.55				
19,608	Pęgów					17.22	17.22		17.48				18.21		18.58	18.58				
26,376	**Oborniki Śląskie**				17.18	17.28	17.28		17.54	18.06			18.25		19.04	19.04				
31,290	Osola					17.33	17.33		17.59				18.29		19.08	19.08				
36,832	Skokowa					17.37	17.37		18.03				18.33		19.13	19.13				
47,151	**Żmigród**	p			17.29	17.44	17.44		18.11	18.17			18.39		19.19	19.19				
		o			17.30	17.45	17.45			18.18	18.20		18.40		19.20	19.20				
51,800	Garbce					17.50	17.50				18.25		18.43		19.24	19.24				
55,580	Korzeńsko					17.54	17.54				18.28		18.46		19.27	19.27				
59,693	*Granica Województwa*																			
63,062	**Rawicz** 276	p			17.39	17.59	17.59			18.27	18.34		18.52		19.33	19.32				
		o			17.40	18.00	18.00	18.10		18.28	18.35	18.40	ze Strzelina			19.33				19.50
75,311	Bojanowo 276					18.09	18.09	18.31			18.44	19.01				19.41			19.49	19.58
81,732	Kaczkowo					18.14	18.14	⟨			18.49	⟨				p			19.54	20.02
85,707	Rydzyna					18.18	18.18	*cd. tab. 276*			18.54	*cd. tab. 276*							19.58	20.06
95,798	**LESZNO** 275	p			17.56	18.25	18.27			18.44	19.02							19.55	20.06	20.12
	Leszno 275	o			17.57	18.30				18.45								19.56		20.14
	Poznań Główny	p			18.35	19.53		do Góry Śląskiej		19.23		do Góry Śląskiej						20.29		21.18
	*Warszawa Centralna / Szczecin Główny**	p			⟨													⟨		
	*Warszawa Wschodnia / Świnoujście**	p			⟨													⟨		
	*Kołobrzeg / Olsztyn Główny**	p			⟨													⟨		
	*Gdynia Główna / Słupsk**	p			22.08													23.54		
	*Hel / Ustka**	p																		

KAMIEŃCZYK

Zastępcza Komunikacja Autobusowa
Lokalizacje przystanków ZKA na str. 200

WROCŁAW - ŻMIGRÓD - RAWICZ - LESZNO

	*Przemyśl Główny / Zakopane**	*o*			13.50			14.32*	14.32*									17.11		
	*Kraków Główny / Bielsko-Biała Główna**	*o*			16.31			16.59	17.56*									19.57		
	Katowice	*o*			17.40			⟨	⟨									21.07		
	Wrocław Główny 220	*p*			19.48			20.46	20.46									23.13		
	*Szklarska Poręba Górna / Praha hl. n.** 240	*o*		16.19	⟨			⟨	⟨										20.27	18.51*
	*Jelenia Góra / Kłodzko Miasto** 240	*o*		17.11	⟨			⟨	⟨										21.22	21.43*
	Wrocław Główny 230, 240	*p*		19.14	⟨			⟨	⟨										23.15	22.47
	Informacja o pociągu			D30 R-67106 R-67107 2 ♿🚲✻ ©	IC I-37103 1-2 R 🚲✻ K	D30 R-67939 E 2 ♿🚲✻	D31 KD-79917 🚌	IC I-37151 1-2 R 🚲✻ K 3	IC I-37151 1-2 R 🚲✻ K 1	D30 R-67941 E 2 ♿🚲✻			D3 KD-60677 E 2 ♿🚲✻ Ⓑ			D3 KD-60679 E 2 ♿🚲✻	D31 KD-79919 🚌 © 2	IC I-36173 1-2 R 🛏🚲✻ K	IC I-61190 2 R	IC 460 *I-65006/7* 1-2 R 12 ♿✂🚲✻ K 🛏
km																				
0	**WROCŁAW GŁÓWNY** 200, 204	o		19.35	19.53	19.59			20.56	21.04			21.59			23.03				23.50
3,971	**Wrocław Mikołajów** 200, 204			19.40		20.04			21.01	21.09			22.04			23.08				
5,189	Wrocław Popowice					20.06				21.11			22.05			23.10				
6,397	Wrocław Różanka					20.08				21.13			22.07			23.12				
9,718	Wrocław Osobowice					20.11				21.16			22.10			23.15				
13,720	Wrocław Świniary					20.15				21.20			22.13			23.18				
16,007	Szewce					20.17				21.22			22.16			23.21				
19,608	Pęgów					20.21				21.26			22.19			23.24				
26,376	**Oborniki Śląskie**			19.55	20.09	20.26			21.15	21.31			22.24			23.30				0.06
31,290	Osola					20.30				21.35			22.28			23.34				
36,832	Skokowa					20.35				21.40			22.32			23.38				
47,151	**Żmigród**	p		20.08	20.20	20.41			21.27	21.46			22.38			23.44				0.16
		o		20.09	20.21	20.42			21.28	21.47			22.39			23.45				0.17
51,800	Garbce					20.46				21.51			22.43			23.49				
55,580	Korzeńsko					20.49				21.54			22.46			23.52				
59,693	*Granica Województwa*																			
63,062	**Rawicz** 276	p		20.20	20.30	20.55			21.38	22.00			22.52			23.58				0.26
		o		20.21	20.31	20.56	21.02		21.39	22.01							0.03			0.27
75,311	Bojanowo 276			20.29		21.04	21.23			22.09							0.24			
81,732	Kaczkowo					21.09	⟨			22.14							⟨			
85,707	Rydzyna					21.13	*cd. tab. 276*			22.18							*cd. tab. 276*			
95,798	**LESZNO** 275	p		20.42	20.47	21.19			21.57	22.26										0.43
	Leszno 275	*o*		20.52	20.49	21.25			21.59											0.44
	Poznań Główny	*p*		21.46	21.26	22.29			22.41											1.21
	*Warszawa Centralna / Szczecin Główny**	*p*																		⟨
	*Warszawa Wschodnia / Świnoujście**	*p*																		⟨
	*Kołobrzeg / Olsztyn Główny**	*p*																		⟨
	*Gdynia Główna / Słupsk**	*p*																		5.20
	*Hel / Ustka**	*p*																		

IC KAMIEŃCZYK ŚLĄZAK — IC HALNY

IC ROZEWIE / BALTIC EXPRESS — Przemyśl Główny - Gdynia Główna

IC KARKONOSZE / BALTIC EXPRESS — Szklarska Poręba Górna - Gdynia Główna

IC BALTIC EXPRESS

do Góry Śląskiej — *do Góry Śląskiej*

1 na odcinku Zakopane - Wrocław Główny kursuje codziennie od 11.I (w dniach 3 - 6.III Bielsko-Biała Główna odj. 17.54);
2 w dniu 15.XII kursuje 8 minut później;
3 kursuje codziennie do 10.I;

Zastępcza Komunikacja Autobusowa
Lokalizacje przystanków ZKA na str. 200

280 LESZNO - RAWICZ - ŻMIGRÓD - WROCŁAW

	*Hel / Ustka**	o																		
	*Gdynia Główna / Słupsk**	o						23.12												
	*Kołobrzeg / Olsztyn Główny**	o						⟨												
	*Warszawa Wschodnia / Świnoujście**	o						⟨												
	*Warszawa Centralna / Szczecin Główny**	o	⟨					⟨												
	Poznań Główny	o	⌇ 23.30					2.47												
	Leszno	*275* p	⌇ 0.36					3.23												
	Informacja o pociągu		PKM1	D31				*IC*	*IC*	*IC*	D3			D3		D30		D30	D31	D30
			KW-17208	KD-77958				461	I-16171	I-63172	KD-69608/9			KD-69610		R-76228		R-76212	KD-79940	R-76924
			E 2					*I-56006/7*	I-16191	I-63172	KD-69606									
								1-2 R	2 R	1-2 R	E 2			E 2		E 2		E 2		2
km			4	© 3						K 2	1					Ⓓ				
0	**LESZNO**	275 o	⌇ 0.37	*z tab.*				3.27								⌇ 4.46		5.21	*z tab.*	5.33
10,091	Rydzyna		⌇ 0.44	*276*												⌇ 4.54		5.29	*276*	5.41
14,066	Kaczkowo		⌇ 0.48	⟨												⌇ 4.57		5.33	⟨	5.45
20,487	Bojanowo	276	⌇ 0.54	⌇ **1.09**												⌇ 5.02		5.38	**5.27**	5.51
32,736	**Rawicz**	276 p	⌇ 1.02	⌇ **1.32**				3.43								⌇ 5.10		5.45	**5.50**	5.59
		o						3.44			⌇ 4.10			4.49		⌇ 5.11		5.46		6.00
36,105	*Granica Województwa*										⌇					⌇				
40,218	Korzeńsko										⌇ 4.16			4.55		⌇ 5.16		5.51		6.06
43,998	Garbce										⌇ 4.19			4.58		⌇ 5.19		5.55		6.09
48,647	**Żmigród**	p						3.52			⌇ 4.22			5.01		⌇ 5.23		5.59		6.13
		o						3.53			⌇ 4.23			5.02		⌇ 5.24		6.00		6.14
58,966	Skokowa										⌇ 4.29			5.09		⌇ 5.31		6.07		6.22
64,508	Osola										⌇ 4.33			5.13		⌇ 5.35		6.11		6.27
69,422	**Oborniki Śląskie**							4.05			⌇ 4.38			5.18		⌇ 5.40		6.16		6.32
76,190	Pęgów										⌇ 4.42			5.23		⌇ 5.45		6.21		6.38
79,791	Szewce										⌇ 4.45			5.26		⌇ 5.48		6.24		6.41
82,078	Wrocław Świniary										⌇ 4.48			5.28		⌇ 5.51		6.27		6.44
86,080	Wrocław Osobowice										⌇ 4.51			5.32		⌇ 5.54		6.31		6.48
89,401	Wrocław Różanka										⌇ 4.54			5.35		⌇ 5.58		6.34		6.52
90,609	Wrocław Popowice										⌇ 4.56			5.37		⌇ 6.00		6.36		6.54
91,827	**Wrocław Mikołajów**	200, 204									⌇ 4.58			5.39		⌇ 6.02		6.38		6.57
95,798	**WROCŁAW GŁÓWNY**	200, 204 p						4.21			⌇ 5.03			5.45		⌇ 6.08		6.44		7.03
	Wrocław Główny	*230, 240* o						5.15	4.45		⌇ 5.23									
	*Jelenia Góra / Kłodzko Miasto**	*240* p						6.18*	6.42		⌇ 6.46*									
	*Szklarska Poręba Górna / Praha hl. n.**	*240* p						9.06*	7.51		⟨									
	Wrocław Główny	*220* o								5.02										
	*Katowice / Łódź Kaliska**	p								⟨										
	*Kraków Główny / Bielsko-Biała Główna**	p								8.44										
	*Przemyśl Główny / Zakopane**	p								11.28										

z Kutna — *z Góry Śląskiej*

IC BALTIC EXPRESS / KARKONOSZE — *Gdynia Główna - Szklarska Poręba Górna*

IC BALTIC EXPRESS / ROZEWIE — *Gdynia Główna - Przemyśl Główny*

IC BALTIC EXPRESS

do Międzylesia

1. do Wrocławia Głównego kursuje ① - ⑥, a do Międzylesia w Ⓓ;
2. od 2.III Kraków Główny przyj. 8.57, Przemyśl Główny 11.41;
3. w dniu 15.XII kursuje 8 minut później;
4. kursuje codziennie od 15/16.XII;

Zastępcza Komunikacja Autobusowa
Lokalizacje przystanków ZKA na str. 200

280 LESZNO - RAWICZ - ŻMIGRÓD - WROCŁAW

	*Hel / Ustka**	o				z Wolsztyna						4.03								
	*Gdynia Główna / Słupsk**	o										⟨								
	*Kołobrzeg / Olsztyn Główny**	o										⟨								
	*Warszawa Wschodnia / Świnoujście**	o										⟨								
	*Warszawa Centralna / Szczecin Główny**	o										⟨								
	Poznań Główny	o	5.38		5.16	⟨		6.38		6.51		7.31							8.38	
	Leszno	275 p	6.22		6.18	⌇ 6.27		7.14		7.44		8.04							9.15	
	Informacja o pociągu		*IC*	*IC*	D30	PKM1	D3	*IC*		D30	D30	*IC*	D30	D30	D3		D31	D3	*IC*	
							KD-69616					261	R-76108					6283		
			I-73150	I-73150	R-76930	KW-77524	KD-69617	I-73102		R-76108	R-76216	*I-56000/1*	R-76109	R-76216	KD-69620		KD-79942	*KD-69622/3*	I-73106	
			1-2 ℝ	1-2 ℝ	E 2	2	E 2	1-2 ℝ		2	E 2	1-2 ℝ 12	2	E 2	E 2			E 2	1-2 ℝ	
			✻	✻	♿🚲✻	🛏 ✻	♿🚲✻	🚲✻		♿🚲✻	♿🚲✻	♿✕🚲✻	♿🚲✻	♿🚲✻	♿🚲✻			♿🚲✻	♿🚲✻	
km			K 2	K 1		4	Ⓓ	K 3			©			©	Ⓓ				K	
0	**LESZNO**	275 o	6.23		6.27	⌇ 6.31		7.15		7.46	⌇ 7.52	8.05					*z tab.*		9.16	
10,091	Rydzyna		|		6.34	⌇ 6.39		|		|	⌇ 7.59	|					*276*		|	
14,066	Kaczkowo		|		6.37	⌇ 6.43		|		|	⌇ 8.03	|					⟨		|	
20,487	Bojanowo	276	|		6.43	⌇ 6.49		|		7.59	⌇ 8.07	|		⌇ 8.18			**8.42**		|	
32,736	**Rawicz**	276 p	6.41		6.50	⌇ 6.58		7.31		8.07	p	|		⌇ 8.26			**9.05**		9.31	
		o	6.42		6.51		⌇ 7.11	7.32		8.09		|		⌇ 8.28	⌇ 8.28			9.15	9.33	
36,105	*Granica Województwa*		|		|		⌇ |	|		|		|		⌇ |	⌇ |		|	|	
40,218	Korzeńsko		|		6.56		⌇ 7.17	|		|		|		⌇ 8.34	⌇ 8.34		9.21	|	
43,998	Garbce		|		6.59		⌇ 7.20	|		|		|		⌇ 8.37	⌇ 8.37		9.24	|	
48,647	**Żmigród**	p	6.51		7.03		⌇ 7.23	7.41		8.19		|		⌇ 8.40	⌇ 8.40			9.27	9.42	
		o	6.52		7.04		⌇ 7.24	7.42				|	8.28	⌇ 8.41	⌇ 8.41			9.28	9.43	
58,966	Skokowa		|		7.11		⌇ 7.30	|			|	|	⌇ 8.48	⌇ 8.48			9.34	|	
64,508	Osola		|		7.15		⌇ 7.34	|			|	|	⌇ 8.52	⌇ 8.52			9.38	|	
69,422	**Oborniki Śląskie**		7.05		7.20		⌇ 7.39	7.54				|	8.42	⌇ 8.57	⌇ 8.57			9.43	9.55	
76,190	Pęgów		|		7.25		⌇ 7.43	|			|	|	⌇ 9.02	⌇ 9.02			9.47	|	
79,791	Szewce		|		7.28		⌇ 7.46	|			|	|	⌇ 9.05	⌇ 9.05			9.50	|	
82,078	Wrocław Świniary		|		7.30		⌇ 7.49	|			|	|	⌇ 9.08	⌇ 9.08			9.53	|	
86,080	Wrocław Osobowice		|		7.34		⌇ 7.52	|			|	|	⌇ 9.11	⌇ 9.11			9.56	|	
89,401	Wrocław Różanka		|		7.37		⌇ 7.55	|			|	|	⌇ 9.15	⌇ 9.15			9.59	|	
90,609	Wrocław Popowice		|		7.39		⌇ 7.57	|			|	|	⌇ 9.17	⌇ 9.17			10.01	|	
91,827	**Wrocław Mikołajów**	200, 204	7.19		7.41		⌇ 7.59	|			|	8.56	⌇ 9.19	⌇ 9.19			10.04	|	
95,798	**WROCŁAW GŁÓWNY**	200, 204 p	7.25		7.47		⌇ 8.05	8.10				8.49	9.02	⌇ 9.25	⌇ 9.25			10.09	10.12	
	Wrocław Główny	*230, 240* o	⟨				⌇ 8.20	⟨				9.15	9.19					10.14	⟨	
	*Jelenia Góra / Kłodzko Miasto**	*240* p	⟨				⌇ 9.41*	⟨				10.18*	11.28					11.38*	⟨	
	*Szklarska Poręba Górna / Praha hl. n.**	*240* p	⟨				⟨	⟨				13.12*	12.17					⟨	⟨	
	Wrocław Główny	*220* o	⌇ 7.30	⌇ 7.30			do Międzylesia	8.15										do Lichkova	10.15	
	*Katowice / Łódź Kaliska**	p	⟨	⟨				10.25											12.18	
	*Kraków Główny / Bielsko-Biała Główna**	p	⌇ 11.42	⌇10.44*				11.36											13.29	
	*Przemyśl Główny / Zakopane**	p	⌇14.18*	⌇14.18*				14.21											16.17	

z Góry Śląskiej

HALNY IC — ŚLĄZAK IC — BALTIC EXPRESS IC — KAMIEŃCZYK — FAŁAT IC

1 kursuje codziennie od 11.I (K do Bielska-Białej Głównej) (w dniach 24 - 28.II Bielsko-Biała Główna przyj. 10.47);
2 na odcinku Wrocław Główny - Zakopane kursuje codziennie do 10.I (K do Krakowa Głównego);
3 od 2.III Kraków Główny przyj. 11.46, Przemyśl Główny 14.34;
4 kursuje w Ⓓ oprócz 23.XII - 3.I;

Zastępcza Komunikacja Autobusowa
Lokalizacje przystanków ZKA na str. 200

280 LESZNO - RAWICZ - ŻMIGRÓD - WROCŁAW

	*Hel / Ustka**	o							5.51*											
	*Gdynia Główna / Słupsk**	o				5.47			6.09*			8.03								
	*Kołobrzeg / Olsztyn Główny**	o				⟨			⟨			⟨		7.45*					9.02	
	*Warszawa Wschodnia / Świnoujście**	o				⟨			⟨			⟨		⟨					⟨	
	*Warszawa Centralna / Szczecin Główny**	o				⟨			⟨			⟨		⟨					⟨	
	Poznań Główny	o		8.42		9.38			10.38		10.42	11.31		11.38					12.38	
	Leszno 275	p		9.45		10.16			11.13		11.43	12.04		12.12					13.14	
	Informacja o pociągu			D30		IC I-56100 I-56101 1-2 R ♿ 🚲 ✻ K 3			IC I-8312 1-2 R ♿ ✕ 🚲 ✻ K 1	D31 KD-79944 🚌	D30 R-76934 E 2 ♿ 🚲 ✻	IC 263 I-56002/3 1-2 R 12 ♿ ✕ 🚲 ✻	D30 R-76934 E 2 ♿ 🚲 ✻	IC I-56102 1-2 R ♿ 🚲 ✻ K			D3 KD-69630 KD-69631 E 2 ♿ 🚲 ✻		IC I-83110 1-2 R ♿ 🚲 ✻ K 2	
km																				
0	**LESZNO** 275	o		9.47		10.17			11.14	*z tab.*	11.44	12.05		12.21					13.16	
10,091	Rydzyna			9.54		|			|	*276* 11.51	|		|					|	
14,066	Kaczkowo			9.57		|			|	⟨ 11.55	|		|					|	
20,487	Bojanowo 276	▼		10.02		|			|	**11.35** 12.00	|		|					|	
32,736	**Rawicz** 276	p		10.10		10.32			11.30	**11.58** 12.07	|		|	12.36					13.32	
		o		10.11		10.33			11.31	z Góry Śląskiej	12.08	|		12.38			13.04		13.33	
36,105	*Granica Województwa*			|		|			|		|		|			|		|	
40,218	Korzeńsko			10.16		|			|		12.13	|		|			13.10		|	
43,998	Garbce	▼		10.20		|			|		12.17	|		|			13.13		|	
48,647	**Żmigród**	p		10.23		10.42			11.39		12.21	|		12.45			13.16		13.42	
		o		10.24		10.43			11.40			|	12.28	12.47			13.17		13.43	
58,966	Skokowa			10.31		|			|			|	12.35	|			13.24		|	
64,508	Osola			10.36		|			|			|	12.39	|			13.28		|	
69,422	**Oborniki Śląskie**			10.40		10.56			11.51			BALTIC EXPRESS |	12.44	12.59			13.33		13.54	
76,190	Pęgów			10.45		|			|			|	12.49	|			13.38		|	
79,791	Szewce			10.49		|			|			|	12.53	|			13.41		|	
82,078	Wrocław Świniary			10.51		|			|			|	12.55	|			13.43		|	
86,080	Wrocław Osobowice			10.55		|			|			|	12.59	|			13.47		|	
89,401	Wrocław Różanka			10.58		|			|			|	13.02	|			13.50		|	
90,609	Wrocław Popowice			11.00		|			|			|	13.04	|			13.52		|	
91,827	**Wrocław Mikołajów** 200, 204	▼		11.02		|			|			|	13.06	13.11			13.54		|	
95,798	**WROCŁAW GŁÓWNY** 200, 204	p		11.08		11.12			12.06			12.49	13.12	13.17			14.00		14.10	
	Wrocław Główny 230, 240	o				11.34			⟨			13.15					14.18		⟨	
	*Jelenia Góra / Kłodzko Miasto** 240	p				13.32			⟨			14.18*					15.43		⟨	
	*Szklarska Poręba Górna / Praha hl. n.** 240	p							⟨			17.12*					⟨		⟨	
	Wrocław Główny 220	o							12.15								do Międzylesia		14.15	
	*Katowice / Łódź Kaliska**	p							14.14										16.19	
	*Kraków Główny / Bielsko-Biała Główna**	p							15.20										17.26	
	*Przemyśl Główny / Zakopane**	p							18.00											

1 z Ustki kursuje codziennie od 11.I, a od Słupska codziennie;
2 od 2.III Kraków Główny przyj. 17.52;
3 **K** do Wrocławia Głównego;

Zastępcza Komunikacja Autobusowa
Lokalizacje przystanków ZKA na str. 200

LESZNO - RAWICZ - ŻMIGRÓD - WROCŁAW

	*Hel / Ustka**	*o*									9.44*									
	*Gdynia Główna / Słupsk**	*o*			9.57						10.00*					12.03				
	*Kołobrzeg / Olsztyn Główny**	*o*			⟨						⟨					⟨				
	*Warszawa Wschodnia / Świnoujście**	*o*			⟨						⟨					⟨				
	*Warszawa Centralna / Szczecin Główny**	*o*			⟨						⟨					⟨				
	Poznań Główny	*o*		12.42	13.38			⟟ 13.15			14.38				14.42	15.31				
	Leszno	*275 p*		13.51	14.13			⟟ 14.25			15.15				15.49	16.04				
	Informacja o pociągu			D30	*IC*	D31	D30	PKM1	D3		*IC*		D3	D31	PKM1	*IC*		D3		PKM1
									KD-69636				KD-69642			265		KD-69648		
				R-76936	I-54104	KD-79946	R-76936	KW-77762	KD-69637		I-8306		KD-69643	KD-79948	KW-77488	*I-56004/5*		KD-69649		KW-77944
				2	1-2 R		2	E 2	E 2		1-2 R		E 2		E 2	1-2 R 12		E 2		2
				♿ 🚲 ✻	♿ 🚲 ✻		♿ 🚲 ✻	♿ 🚲 ✻	♿ 🚲 ✻		♿ ✕ 🚲 ✻		♿ 🚲 ✻		♿ 🚲 ✻	♿ ✕ 🚲 ✻		♿ 🚲 ✻		♿ 🚲 ✻
km					K 2			3			K 1		Ⓓ	Ⓓ				4		3
0	**LESZNO**	275 o		13.53	14.14	*z tab.*		⟟ 14.27			15.16			*z tab.*	15.51	16.05				⟟ 16.30
10,091	Rydzyna			14.00	|	*276*		⟟ 14.34			|			*276*	15.58	|				⟟ 16.38
14,066	Kaczkowo			14.05	|	⟨		⟟ 14.38			|			⟨	16.02	|				⟟ 16.43
20,487	Bojanowo	276 ↓		14.10	|	**14.11**		⟟ 14.43			|			⟟ **15.51**	16.07	|				⟟ 16.49
32,736	**Rawicz**	276 p		14.18	14.29	**14.34**		⟟ 14.51			15.31			⟟ **16.14**	16.15	|				⟟ 16.58
		o		14.19	14.30	*z Góry Śląskiej*			14.56		15.32		⟟ 15.41	*z Góry Śląskiej*		|		⟟ 16.24		
36,105	*Granica Województwa*			|	|				|	|		⟟ |			|		⟟ |		
40,218	Korzeńsko			14.25	|				15.02		|		⟟ 15.47			|		⟟ 16.31		
43,998	Garbce			14.29	|				15.05		|		⟟ 15.50			|		⟟ 16.34		
48,647	**Żmigród**	p		14.34	14.39				15.08		15.41		⟟ 15.53			|		⟟ 16.38		
		o			14.40		14.44		15.09		15.42		⟟ 15.54			|		⟟ 16.40		
58,966	Skokowa				|		14.52		15.15		|		⟟ 16.00			|		⟟ 16.47		
64,508	Osola				|		14.57		15.20		|		⟟ 16.04			|		⟟ 16.52		
69,422	**Oborniki Śląskie**				14.51		15.02		15.24		15.53		⟟ 16.08			|		⟟ 16.58		
76,190	Pęgów				|		15.08		15.29		|		⟟ 16.13			|		⟟ 17.03		
79,791	Szewce				|		15.12		15.32		|		⟟ 16.16			|		⟟ 17.07		
82,078	Wrocław Świniary				| *ARTUS*	*IC*	15.15		15.34		| *ZEFIR*	*IC*	⟟ 16.18			| *BALTIC EXPRESS*	*IC*	⟟ 17.10		
86,080	Wrocław Osobowice				|		15.19		15.38		|		⟟ 16.21			|		⟟ 17.14		
89,401	Wrocław Różanka				|		15.23		15.41		|		⟟ 16.24			|		⟟ 17.17		
90,609	Wrocław Popowice				|		15.26		15.43		|		⟟ 16.26			|		⟟ 17.20		
91,827	**Wrocław Mikołajów**	200, 204 ↓			15.04		15.29		15.45		|		⟟ 16.29			|		⟟ 17.23		
95,798	**WROCŁAW GŁÓWNY**	200, 204 p			15.10		15.35		15.50		16.08		⟟ 16.34			16.49		⟟ 17.28		
	Wrocław Główny	*230, 240 o*			⟨				15.55		⟨		⟟ 16.40			17.15		⟟ 17.38		
	*Jelenia Góra / Kłodzko Miasto**	*240 p*			⟨				17.13*		⟨		⟟ 18.01*			18.18*		⟟ 19.05*		
	*Szklarska Poręba Górna / Praha hl. n.**	*240 p*			⟨						⟨		⟨			21.10*				
	Wrocław Główny	*220 o*			15.20						16.15		*do Mię-dzlesia*							
	*Katowice / Łódź Kaliska**	*p*			⟨						18.19									
	*Kraków Główny / Bielsko-Biała Główna**	*p*			18.08*						19.27									
	*Przemyśl Główny / Zakopane**	*p*									22.12									

1 do 10.I na odcinku Ustka - Słupsk ZKA (Ustka odj. 9.15); poza tym od 2.III Kraków Główny przyj. 19.33;
2 w dniach 24 - 27.II Bielsko-Biała Główna przyj. 18.16, a w dniach 3 - 6.III godz. 18.13;
3 kursuje w Ⓓ oprócz 23.XII - 3.I;
4 do Wrocławia Głównego kursuje do 10.I w Ⓓ i od 11.I codziennie, a do Kłodzka Miasta w Ⓓ;

Zastępcza Komunikacja Autobusowa
Lokalizacje przystanków ZKA na str. 200

280 LESZNO - RAWICZ - ŻMIGRÓD - WROCŁAW

	*Hel / Ustka**	o																13.33*		
	*Gdynia Główna / Słupsk**	o									14.00							14.00*		
	*Kołobrzeg / Olsztyn Główny**	o	12.50								⟨			13.30				⟨		
	*Warszawa Wschodnia / Świnoujście**	o	⟨						14.44		⟨			⟨				⟨		
	*Warszawa Centralna / Szczecin Główny**	o	⟨						15.00		⟨			⟨				⟨		
	Poznań Główny	o	16.38					16.50	17.31		17.38			17.22		17.45		18.38		
	Leszno 275	p	17.14					17.53	18.04		18.13			18.20		18.47		19.19		
			IC	D31	D3		D31	D30	EIC		IC	IC	D30	IC	D3	PKM1		IC		D3
					KD-69652										KD-69654					
	Informacja o pociągu		I-8304	KD-79950	KD-69653		KD-79952	R-76938	I-1612		I-54100	I-60101	R-76938	I-86104	KD-69655	KW-77500		I-84100		KD-69656
			1-2 R		E 2			E 2	1-2 R		1-2 R	1-2 R	E 2	1-2 R	E 2	E 2		1-2 R		E 2
km			K	©			Ⓓ		K		K 2			K 6	Ⓓ			K 1		Ⓓ
0	**LESZNO** 275	o	17.15	*z tab.*			*z tab.*	17.55	18.05		18.14			18.25		18.49		19.20		
10,091	Rydzyna		|	*276*			*276*	18.02	|		|			|		18.56		|		
14,066	Kaczkowo		|	⟨			⟨	18.05	|		|			|		19.00		|		
20,487	Bojanowo 276		|	17.07			18.01	18.10	|		|		18.26	|		19.05		|		
32,736	**Rawicz** 276	p	17.31	17.30			18.24	p	|		18.29		18.33	18.44		19.13		19.40		
		o	17.32		17.40				|		18.30		18.34	18.54	19.04			19.41		19.46
36,105	*Granica Województwa*		|	z Góry Śląskiej	|		z Góry Śląskiej		|		|		|	|	|			|		|
40,218	Korzeńsko		|		17.46				|		|		18.40	|	19.10			|		19.52
43,998	Garbce		|		17.49				|		|		18.43	|	19.13			|		19.55
48,647	**Żmigród**	p	17.40		17.52				|		18.37		18.47	19.04	19.16			19.50		19.58
		o	17.41		17.53				|		18.38		18.48	19.06	19.16			19.51		19.59
58,966	Skokowa		|		17.59				|		|		18.55	|	19.23			|		20.05
64,508	Osola		|		18.03				|		|		18.59	|	19.27			|		20.09
69,422	**Oborniki Śląskie**		17.53		18.08				|		18.49		19.04	19.20	19.31			20.04		20.14
76,190	Pęgów		|		18.13				|		|		19.09	|	19.36			|		20.18
79,791	Szewce		|		18.16				|		|		19.12	|	19.39			|		20.21
82,078	Wrocław Świniary		|		18.18				|		|		19.14	|	19.41			|		20.24
86,080	Wrocław Osobowice		|		18.22				|		|		19.18	|	19.45			|		20.27
89,401	Wrocław Różanka		|		18.24				|		|		19.21	|	19.48			|		20.30
90,609	Wrocław Popowice		|		18.26				|		|		19.23	|	19.49			|		20.32
91,827	**Wrocław Mikołajów** 200, 204		|		18.29				|		19.01		19.25	19.35	19.51			20.18		20.34
95,798	**WROCŁAW GŁÓWNY** 200, 204	p	18.08		18.34				18.50		19.07		19.31	19.41	19.56			20.24		20.40
	Wrocław Główny 230, 240	o	⟨		18.52						⟨	19.25			19.59			⟨		
	*Jelenia Góra / Kłodzko Miasto** 240	p	⟨		20.10*						⟨	21.21			⟨			⟨		
	*Szklarska Poręba Górna / Praha hl. n.** 240	p	⟨		⟨						⟨				*cd. tab.*			⟨		
	Wrocław Główny 220	o	18.15		*do Międzylesia*						19.22				*230*			20.30		
	*Katowice / Łódź Kaliska**	p	20.24								⟨				*do Ziębic*			22.45		
	*Kraków Główny / Bielsko-Biała Główna**	p	21.42								22.06*									
	*Przemyśl Główny / Zakopane**	p																		

IC MALCZEWSKI

EIC LECH

IC HEWELIUSZ / IC PROMENADA / IC GWAREK

Gdynia Główna - Jelenia Góra

1 z Ustki kursuje codziennie od 11.I, a od Słupska codziennie;

2 w dniach 24 - 27.II Bielsko-Biała Główna przyj. 22.24;

Zastępcza Komunikacja Autobusowa
Lokalizacje przystanków ZKA na str. 200

280 LESZNO - RAWICZ - ŻMIGRÓD - WROCŁAW

	*Hel / Ustka**	*o*																	17.40*
	*Gdynia Główna / Słupsk**	*o*		16.03									17.56						18.14*
	*Kołobrzeg / Olsztyn Główny**	*o*		⟨	15.45*						16.41		⟨						⟨
	*Warszawa Wschodnia / Świnoujście**	*o*		⟨	⟨						⟨		⟨						18.57*
	*Warszawa Centralna / Szczecin Główny**	*o*		⟨	⟨						⟨		⟨		⟨				20.31*
	Poznań Główny	*o*		19.31	19.38				19.42		20.38	20.15	21.38		21.46				23.11
	Leszno	*275 p*		20.04	20.13				20.45		21.21	21.30	22.13		22.48				23.55
	Informacja o pociągu			*IC*	*IC*			D31	D30		*IC*	PKM1	*IC*	D31	PKM1				*IC*
				I-5604	I-5602			KD-79954	R-76940		I-86100	KW-77780	I-5600	KD-79956	KW-17216				I-83172
				1-2 R	1-2 R				E 2		1-2 R	E 2	1-2 R		E 2				1-2 R
km				K	K						K		K						K 1
0	**LESZNO**	275 o		20.05	20.14			*z tab.*	20.49		21.25	21.32	22.14	*z tab.*	22.50				23.56
10,091	Rydzyna							*276*	20.56			21.39		*276*	22.57				
14,066	Kaczkowo							⟨	20.59			21.43		⟨	23.01				
20,487	Bojanowo	276 ↓						20.38	21.04			21.49		22.27	23.06				
32,736	**Rawicz**	276 p			20.29			21.01	21.11		21.43	21.57	22.29	22.50	23.14				0.16
		o			20.30				21.12		21.44		22.30						0.17
36,105	*Granica Województwa*							z Góry Śląskiej						z Góry Śląskiej	z Kłodawy				
40,218	Korzeńsko								21.18										
43,998	Garbce	↓							21.21										
48,647	**Żmigród**	p			20.38				21.24		21.54		22.37						0.27
		o			20.39				21.25		21.55		22.38						0.28
58,966	Skokowa								21.32										
64,508	Osola								21.37										
69,422	**Oborniki Śląskie**				20.50				21.42		22.08		22.49						0.44
76,190	Pęgów								21.47										
79,791	Szewce								21.50										
82,078	Wrocław Świniary			IC MIESZKO	IC MAMRY				21.53		IC BOSMAN		IC LEDNICA						IC PRZE-MYŚLANIN
86,080	Wrocław Osobowice								21.56										
89,401	Wrocław Różanka								21.59										
90,609	Wrocław Popowice								22.01										
91,827	**Wrocław Mikołajów**	200, 204 ↓			21.02				22.04		22.22								
95,798	**WROCŁAW GŁÓWNY**	200, 204 p		20.49	21.08				22.09		22.28		23.05						1.02
	Wrocław Główny	*230, 240 o*																	⟨
	*Jelenia Góra / Kłodzko Miasto**	*240 p*																	⟨
	*Szklarska Poręba Górna / Praha hl. n.**	*240 p*																	⟨
	Wrocław Główny	*220 o*																	1.10
	*Katowice / Łódź Kaliska**	*p*																	⟨
	*Kraków Główny / Bielsko-Biała Główna**	*p*																	5.21
	*Przemyśl Główny / Zakopane**	*p*																	8.25

1 kursuje codziennie od 15/16.XII (do 10.I na odcinku Ustka - Słupsk ZKA, Ustka odj. 17.29; poza tym od 1/2.III Kraków Główny przyj. 5.25);

Zastępcza Komunikacja Autobusowa
Lokalizacje przystanków ZKA na str. 200

WAGONY BEZPOŚREDNIE

Relacja i zestawienie pociągu	Wagony bezpośrednie	Termin kursowania wagonów bezpośrednich
IC* 16151 *ŚNIEŻKA Warszawa Wsch. – Szklarska Poręba Grn. 1-2 🚲	🚃12 **Warszawa Wsch. – Kudowa-Zdrój** *(przełącza stacja Wrocław Gł. na poc. 60151)* *(wagon 1. klasy kursuje od 21.XII)*	© *(do 26.I na odc. Kłodzko Miasto – Kudowa-Zdrój ZKA)*
IC* 16191 *KARKONOSZE Warszawa Wsch. – Szklarska Poręba Grn. 2 🛏 🚲	🚃2 **Gdynia Gł. – Szklarska Poręba Grn.** *(przełącza stacja Wrocław Gł. z poc. 56006)*	codziennie
IC* 37105 *MEHOFFER Przemyśl Gł. – Zielona Góra Gł. 1-2 ♿ 🚲	🚃2 🚲 **Przemyśl Gł. – Zielona Góra Gł. (przez Żary)** *(przełącza stacja Wrocław Gł. na poc. 67105)*	codziennie
IC* 38173 *PRZEMYŚLANIN Przemyśl Gł. – Świnoujście 1-2 🛏 🛏 ♿ 🍴 🚲	🚃12 🚲 **Przemyśl Gł. – Ustka** *(przełącza stacja Poznań Gł. na poc. 78173)*	codziennie *(do 9/10.I na odc. Słupsk – Ustka ZKA)*
IC* 45101 *HEWELIUSZ Bielsko-Biała Gł. – Gdynia Gł. 1-2 ♿ 🍴 🚲	🚃12 **Jelenia Góra – Gdynia Gł.** *(przełącza stacja Wrocław Gł. z poc. 66100)*	codziennie
IC* 54100 *HEWELIUSZ Gdynia Gł. – Bielsko-Biała Gł. 1-2 ♿ 🍴 🚲	🚃12 🚲 **Gdynia Gł. – Jelenia Góra** *(przełącza stacja Wrocław Gł. na poc. 60101)*	codziennie
IC* 56000/1 (261) *BALTIC EXPRESS ***IC* 56002/3 (263) *BALTIC EXPRESS*** ***IC* 56004/5 (265) *BALTIC EXPRESS*** Gdynia Gł. – Praha hl. n. 1-2 ♿ 🚲	🚃12 🍴 **Gdynia Gł. – Wrocław Gł.**	codziennie
IC* 56006/7 (461) *BALTIC EXPRESS Gdynia Gł. – Praha hl. n. 1-2 ♿ 🚲	🛏 **Praha hl. n. – Gdynia Gł.** 🚃12 🛏 🚲 **Gdynia Gł. – Kraków Gł.** *(przełącza stacja Wrocław Gł. na poc. 63172)* 🚃2 **Gdynia Gł. – Jelenia Góra / Szklarska Poręba Grn.** *(przełącza stacja Wrocław Gł. na poc. 16191)*	po ogłoszeniu codziennie codziennie

Relacja i zestawienie pociągu	Wagony bezpośrednie	Termin kursowania wagonów bezpośrednich
IC* 56100/1 *POMORZANIN Gdynia Gł. – Jelenia Góra 2 ♿ 🚲	12 ♿ 🚲 **Gdynia Gł. – Wrocław Gł.**	codziennie
IC* 61150 *ŚNIEŻKA Szklarska Poręba Grn. – Warszawa Wsch. 1-2 🚲	12 **Kudowa-Zdrój – Warszawa Wsch.** *(przełącza stacja Wrocław Gł. z poc. 66150)* *(wagon 1. klasy kursuje od 21.XII)*	© *(do 26.I na odc. Kudowa-Zdrój – Kłodzko Miasto ZKA)*
IC* 61190 *KARKONOSZE Szklarska Poręba Grn. – Warszawa Wsch. 2 ♿ 🚲 🛏	2 **Szklarska Poręba Grn. – Gdynia Gł.** *(przełącza stacja Wrocław Gł. na poc. 65007)*	codziennie
IC* 65000/1 (260) *BALTIC EXPRESS ***IC* 65002/3 (262) *BALTIC EXPRESS*** ***IC* 65004/5 (264) *BALTIC EXPRESS*** Praha hl. n. – Gdynia Gł. 1-2 ♿ 🚲	12 🍴 **Wrocław Gł. – Gdynia Gł.**	codziennie
IC* 65006/7 (460) *BALTIC EXPRESS Praha hl. n. – Gdynia Gł. 1-2 ♿ 🚲	🛏 **Gdynia Gł. – Praha hl. n.** 12 🛏 🚲 **Kraków Gł. – Gdynia Gł.** *(przełącza stacja Wrocław Gł. z poc. 36173)* 2 **Szklarska Poręba Grn. / Jelenia Góra – Gdynia Gł.** *(przełącza stacja Wrocław Gł. z poc. 61190)*	po ogłoszeniu codziennie codziennie
IC* 65100/1 *POMORZANIN Jelenia Góra – Gdynia Gł. 2 ♿ 🚲	12 ♿ 🚲 **Wrocław Gł. – Gdynia Gł.**	codziennie
IC* 73104 *MEHOFFER Zielona Góra Gł. – Przemyśl Gł. 1-2 ♿ 🚲	2 🚲 **Zielona Góra Gł. – Przemyśl Gł. (przez Żary)** *(przełącza stacja Wrocław Gł. z poc. 76106)*	codziennie
IC* 83172 *PRZEMYŚLANIN Przemyśl Gł. – Świnoujście 1-2 🛏 ♿ 🍴 🚲	12 🚲 **Ustka – Przemyśl Gł.** *(przełącza stacja Poznań Gł. z poc. 87172)*	codziennie *(w dniu 14/15.XII ZKA na odc. Ustka – Szczecinek,* *a w dniach 15/16.XII - 10/11.I na odc. Ustka – Słupsk)*

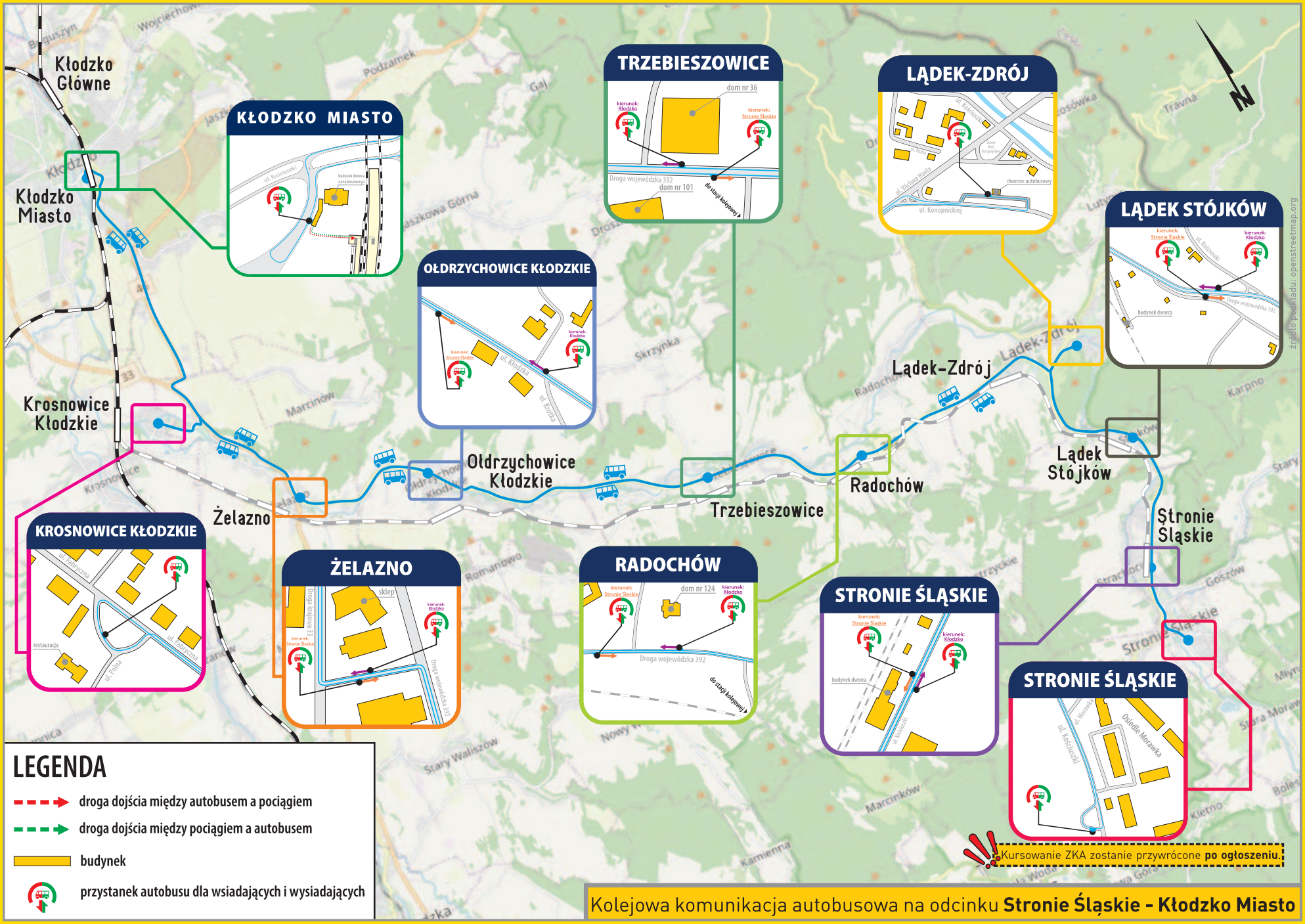
Kłodzko Główne
Kłodzko Miasto
Krosnowice Kłodzkie
Żelazno
Ołdrzychowice Kłodzkie
Trzebieszowice
Radochów
Lądek-Zdrój
Lądek Stójków
Stronie Śląskie
KŁODZKO MIASTO
TRZEBIESZOWICE
LĄDEK-ZDRÓJ
LĄDEK STÓJKÓW
OŁDRZYCHOWICE KŁODZKIE
KROSNOWICE KŁODZKIE
ŻELAZNO
RADOCHÓW
STRONIE ŚLĄSKIE
STRONIE ŚLĄSKIE
dom nr 36
dom nr 101
dom nr 124
Droga wojewódzka 392
do stacji kolejowej
dworzec autobusowy
budynek dworca
ul. Konopnickiej
ul. Kościuszki
ul. Kłodzka
ul. Pocztowa
ul. Parkowa
restauracja
sklep
Droga wojepódzka 33
Osiedle Morawka
kierunek: Kłodzko
kierunek: Stronie Śląskie
LEGENDA
droga dojścia między autobusem a pociągiem
droga dojścia między pociągiem a autobusem
budynek
przystanek autobusu dla wsiadających i wysiadających
Kursowanie ZKA zostanie przywrócone po ogłoszeniu.
Kolejowa komunikacja autobusowa na odcinku Stronie Śląskie - Kłodzko Miasto
źródło podkładu: openstreetmap.org

DOLNY ŚLĄSK
Koleje Dolnośląskie
ul. Kolejowa 2,
59-220 Legnica
+48 76 742 11 12
kolejedolnoslaskie.pl

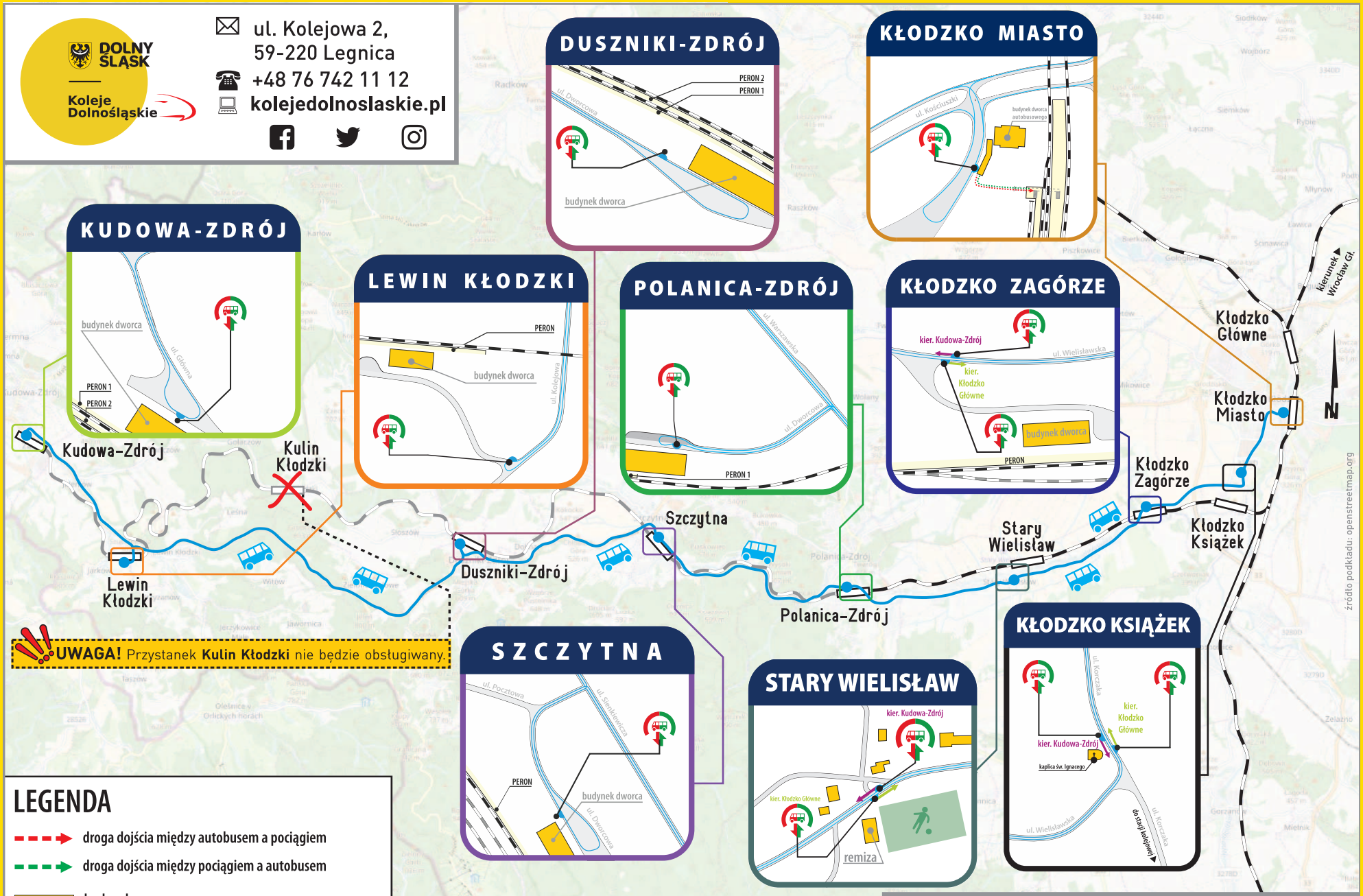

LEGENDA

- droga dojścia między autobusem a pociągiem
- droga dojścia między pociągiem a autobusem
- budynek
- przystanek autobusu dla wsiadających i wysiadających

Zastępcza komunikacja autobusowa dla pociągów na odcinku **Kudowa-Zdrój - Kłodzko Miasto**

DOLNY ŚLĄSK
Koleje Dolnośląskie
ul. Kolejowa 2,
59-220 Legnica
+48 76 742 11 12
kolejedolnoslaskie.pl

Zastępcza komunikacja autobusowa dla pociągów na odcinku **Dzierżoniów Śląski - Kamieniec Ząbkowicki**

DOLNY ŚLĄSK
Koleje Dolnośląskie
ul. Kolejowa 2,
59-220 Legnica
+48 76 742 11 12
kolejedolnoslaskie.pl

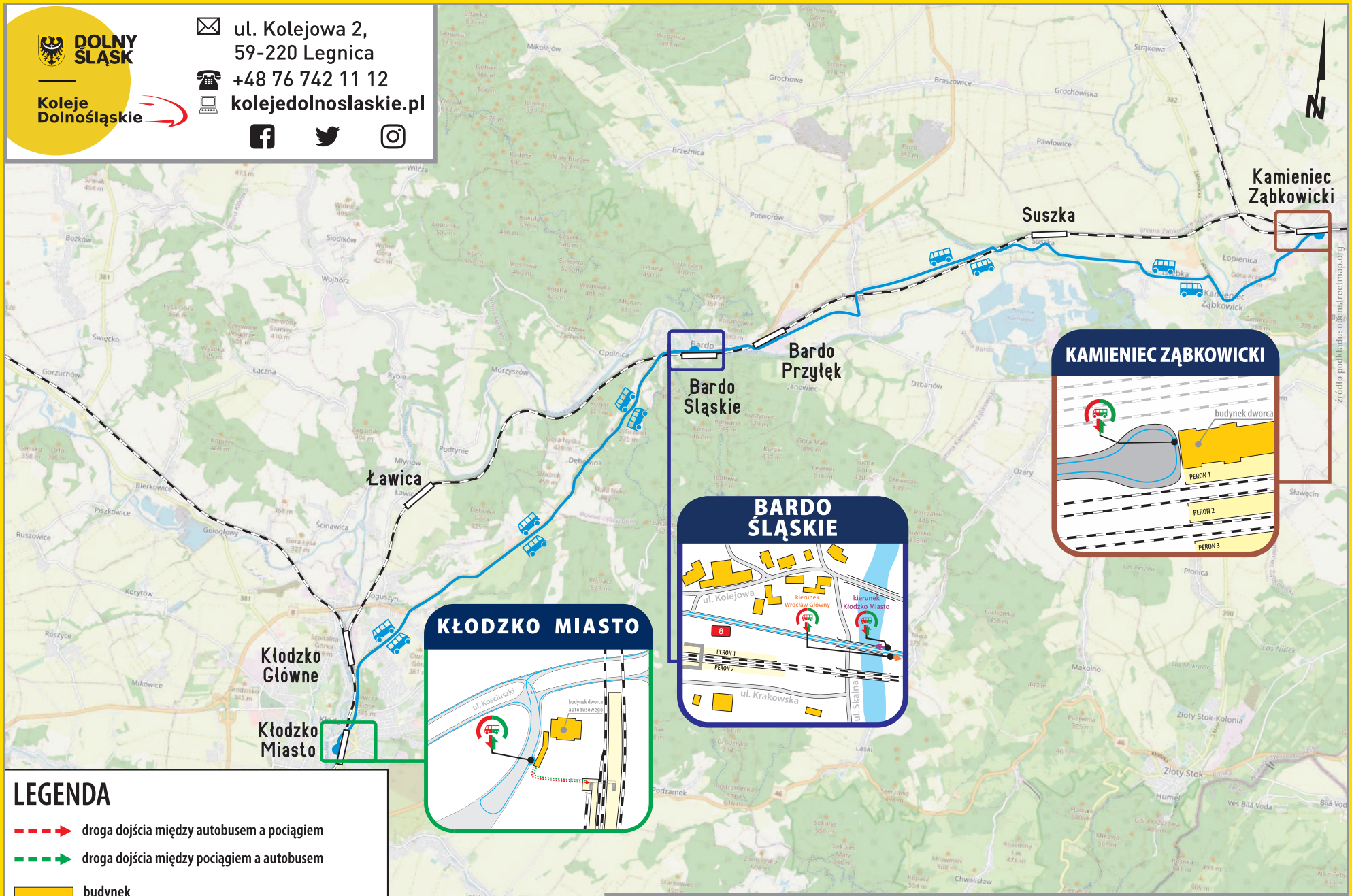

LEGENDA

- droga dojścia między autobusem a pociągiem
- droga dojścia między pociągiem a autobusem
- budynek
- przystanek autobusu dla wsiadających i wysiadających

Zastępcza komunikacja autobusowa za pociągi **69830/1** oraz **69822/3** na odcinku
(Dzierżoniów Śląski -) Kamieniec Ząbkowicki - Kłodzko Miasto

DOLNY ŚLĄSK
Koleje Dolnośląskie
ul. Kolejowa 2,
59-220 Legnica
+48 76 742 11 12
kolejedolnoslaskie.pl

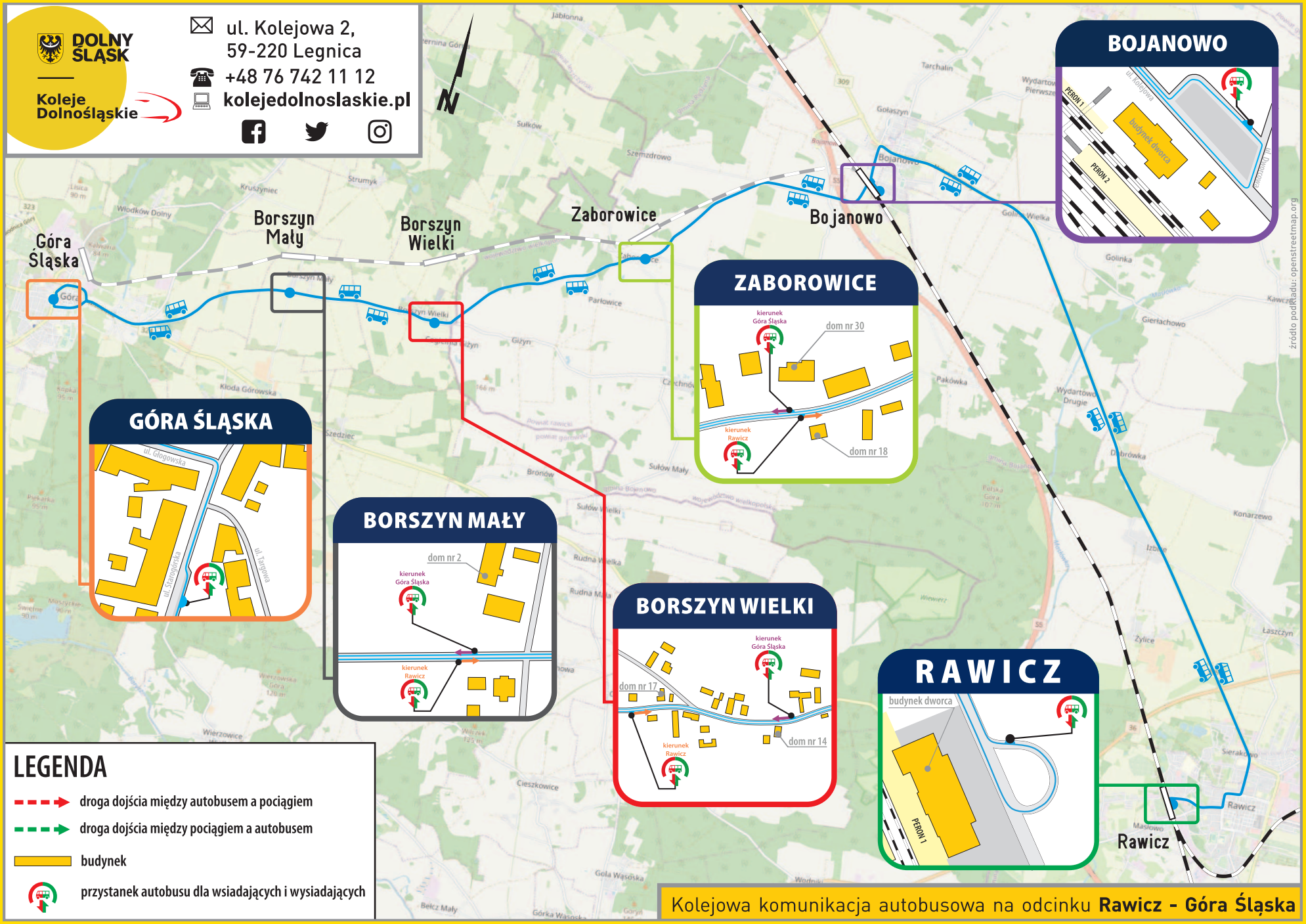

Kolejowa komunikacja autobusowa na odcinku **Rawicz - Góra Śląska**

SCHEMAT SIECI KOLEJOWEJ

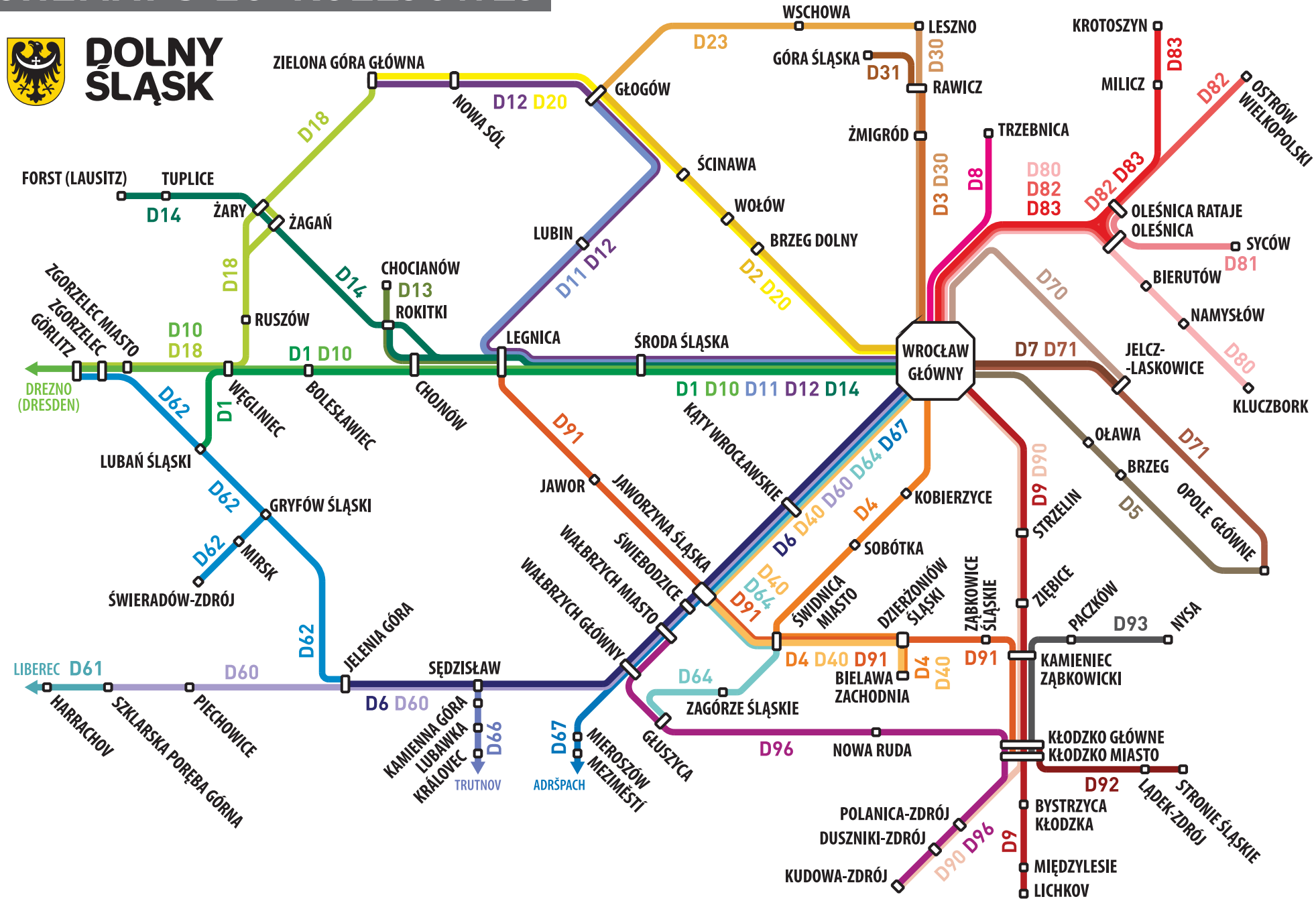

Koleje Dolnośląskie SA

ADRES | Legnica, ul. Kolejowa 2 | 59-220
FB | fb.com/KolejeDolnoslaskieSA
TWITTER | @KolejeD
NIP | 691-240-25-76
REGON | 020674645

Opracowano na podstawie danych handlowych przewoźników oraz rozkładu jazdy przygotowanego przez PKP Polskie Linie Kolejowe SA