DOLNOŚLĄSKI
ROZKŁAD JAZDY
POCIĄGÓW PASAŻERSKICH

obowiązuje w okresie
od 4 września 2022
do 5 listopada 2022

rozkład jazdy uwzględnia planowane prace inwestycyjne i remontowe na sieci kolejowej i zawiera połączenia następujących przewoźników: Koleje Dolnośląskie SA, Polregio SA, Koleje Wielkopolskie Sp. z o.o., PKP Intercity SA

SCHEMAT KOLEJOWYCH POŁĄCZEŃ PASAŻERSKICH W WOJEWÓDZTWIE DOLNOŚLĄSKIM WRAZ Z NUMERAMI TABEL DRJ

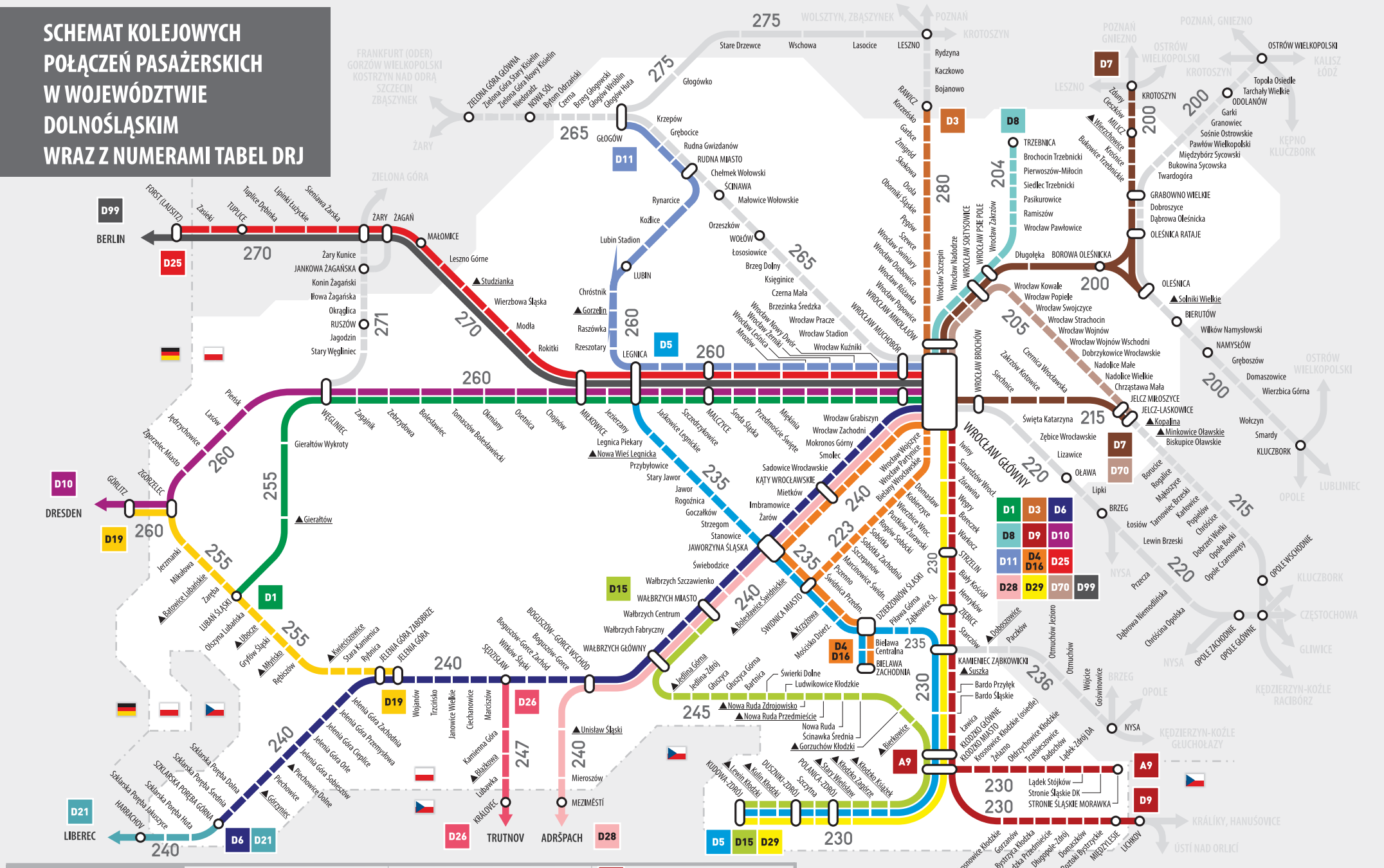

Objaśnienia oznaczeń

Ⓑ – kursuje od poniedziałku do piątku i w niedziele
Ⓒ – kursuje w soboty i niedziele i święta (tj. 11 XI)
Ⓓ – kursuje od poniedziałku do piątku oprócz świąt (tj. 11 XI)
Ⓔ – kursuje od poniedziałku do soboty oprócz świąt (tj. 11 XI)
①, ②, ③, …, ⑦ – kursuje w poszczególne dni tygodnia (poniedziałki, wtorki, środy, …, niedziele)
♿ – w pociągu istnieje możliwość przewozu osób niepełnosprawnych na wózkach inwalidzkich
🚲 – w pociągu istnieje możliwość przewozu rowerów i sprzętu sportowego (liczba miejsc ograniczona)
K – w pociągu prowadzony jest przewóz przesyłek konduktorskich
druk pochyły (np. *15.45*) – połączenia pośrednie (z przesiadaniem)
litery przed numerem pociągu – oznaczenie przewoźnika (**KD** – Koleje Dolnośląskie, **R** – POLREGIO, **I** – PKP Intercity, **KW** – Koleje Wielkopolskie)
E (w informacji o pociągu) – elektryczny zespół trakcyjny
🚌 – autobus szynowy / spalinowy zespół trakcyjny
E🚌 – hybrydowy zespół trakcyjny (elektryczno-spalinowy)
2, 1-2 – pociąg zestawiony z wagonów klasy 2 lub 1 i 2
Ⓡ – pociąg objęty całkowitą rezerwacją miejsc
1R-2 – rezerwacja miejsc tylko w klasie 1
🛏 – pociąg prowadzi wagon sypialny
🪑 – pociąg prowadzi wagon z miejscami do leżenia
✕ – pociąg prowadzi wagon restauracyjny lub barowy
2 / 12 – pociąg prowadzi wagony bezpośrednie klasy 2 lub 1 i 2

✻ – pociąg zestawiony z wagonów klimatyzowanych
▲ – przystanek na żądanie
| – pociąg nie zatrzymuje się
⟨ – pociąg nie przejeżdża przez daną stację
⁑ – pociąg nie kursuje codziennie
🚌 (ZKA) – Zastępcza Komunikacja Autobusowa
…….. (pomiędzy godzinami) – zmiana numeru pociągu
– – – (pomiędzy godzinami) – połączenie z przesiadaniem
——— (pomiędzy godzinami) – oddzielenie rozkładu jazdy dwóch pociągów
└→ połączenie bezpośrednie (bez przesiadania)

Kalendarz rozkładu jazdy 2021/2022

	P	W	Ś	C	P	S	N	P	W	Ś	C	P	S	N	P	W	Ś	C	P	S	N	P	W	Ś	C	P	S	N	P	W	Ś	C	P	S	N	P	W
grudzień														12	13	14	15	16	17	18	19	20	21	22	23	24	25	26	27	28	29	30	31				
styczeń						1	2	3	4	5	6	7	8	9	10	11	12	13	14	15	16	17	18	19	20	21	22	23	24	25	26	27	28	29	30	31
luty		1	2	3	4	5	6	7	8	9	10	11	12	13	14	15	16	17	18	19	20	21	22	23	24	25	26	27	28							
marzec		1	2	3	4	5	6	7	8	9	10	11	12	13	14	15	16	17	18	19	20	21	22	23	24	25	26	27	28	29	30	31				
kwiecień					1	2	3	4	5	6	7	8	9	10	11	12	13	14	15	16	17	18	19	20	21	22	23	24	25	26	27	28	29	30		
maj							1	2	3	4	5	6	7	8	9	10	11	12	13	14	15	16	17	18	19	20	21	22	23	24	25	26	27	28	29	30	31
czerwiec			1	2	3	4	5	6	7	8	9	10	11	12	13	14	15	16	17	18	19	20	21	22	23	24	25	26	27	28	29	30				
lipiec					1	2	3	4	5	6	7	8	9	10	11	12	13	14	15	16	17	18	19	20	21	22	23	24	25	26	27	28	29	30	31	
sierpień	1	2	3	4	5	6	7	8	9	10	11	12	13	14	15	16	17	18	19	20	21	22	23	24	25	26	27	28	29	30	31					
wrzesień				1	2	3	4	5	6	7	8	9	10	11	12	13	14	15	16	17	18	19	20	21	22	23	24	25	26	27	28	29	30			
październik						1	2	3	4	5	6	7	8	9	10	11	12	13	14	15	16	17	18	19	20	21	22	23	24	25	26	27	28	29	30	31
listopad		1	2	3	4	5	6	7	8	9	10	11	12	13	14	15	16	17	18	19	20	21	22	23	24	25	26	27	28	29	30					
grudzień				1	2	3	4	5	6	7	8	9	10																							

Kolorami oznaczono poszczególne edycje rozkładu jazdy 2021/2022, kolorem żółtym edycję obowiązującą w niniejszym wydawnictwie

ALFABETYCZNY SPIS STACJI I PRZYSTANKÓW z numerami tabel w Dolnośląskim Rozkładzie Jazdy Pociągów Pasażerskich

kolorem szarym oznaczono stacje i przystanki, leżące poza terenem województwa dolnośląskiego

Bardo Przyłęk	230	Doboszowice	236	Jelcz Miłoszyce	205, 215	Lewin Kłodzki	230
Bardo Śląskie	230	Dobroszyce	200	**Jelenia Góra**	240, 255	**Lichkov**	230
Bartnica	245	Dobrzeń Wielki	215	Jelenia Góra Cieplice	240	Lipinki Łużyckie	270
Batowice Lubańskie	255	Dobrzykowice Wrocławskie	205	Jelenia Góra Orle	240	Lipki	220
Biały Kościół	230	Domasław	223	Jelenia Góra Przemysłowa	240	Lizawice	220
Bielany Wrocławskie	223	Domaszków	230	Jelenia Góra Sobieszów	240	**Lubań Śląski**	255
Bielawa Centralna	235	Domaszowice	200	Jelenia Góra Zabobrze	240, 255	**Lubawka**	247
Bielawa Zachodnia	235	**Duszniki-Zdrój**	230	Jelenia Góra Zachodnia	240	**Lubin**	260
Bierkowice	245	**Dzierżoniów Śląski**	235	Jerzmanki	255, 260	Lubin Stadion	260
Bierutów	200	**Forst (Lausitz)**	270	Jezierzany	260	Ludwikowice Kłodzkie	245
Biskupice Oławskie	215	Garbce	280	Jędrzychowice	260	Ławica	230
Błażkowa	247	Garki	200	Kaczkowo	280	Łosiów	220
Boguszów-Gorce	240	Gierałtów	255	**Kamieniec Ząbkowicki**	230, 235, 236	Łososiowice	265
Boguszów-Gorce Wschód	240	Gierałtów Wykroty	255	Kamienna Góra	247	Malczyce	260
Boguszów-Gorce Zachód	240	**Głogów**	260, 265, 275	Karłowice	215	Małomice	270
Bojanowo	280	Głogów Huta	265	Kąty Wrocławskie	240	Małowice Wołowskie	265
Bolesławice Świdnickie	235	Głogów Wróblin	265	**Kluczbork**	200	Marcinowice Świdnickie	223
Bolesławiec	260	Głogówko	275	**Kłodzko Główne**	230, 245	Marciszów	240
Boreczek	230	Głuszyca	245	Kłodzko Książek	230	Mąkoszyce	215
Borowa Oleśnicka	200	Głuszyca Górna	245	Kłodzko Miasto	230	**Meziměstí**	240
Borucice	215	Goczałków	235	Kłodzko Zagórze	230	**Mieroszów**	240
Brochocin Trzebnicki	204	Gorzanów	230	**Kobierzyce**	223	Mietków	240
Brzeg	220	Gorzelin	260	Konin Żagański	271	Międzybórz Sycowski	200
Brzeg Dolny	265	Gorzuchów Kłodzki	245	Kopalina	215	**Międzylesie**	230
Brzeg Głogowski	265	Goświnowice	236	Korzeńsko	280	Miękinia	260
Brzezinka Średzka	265	Górzyniec	240	Koźlice	260	Mikułowa	255
Bukowice Trzebnickie	200	**Görlitz**	260	**Královec**	247	**Milicz**	200
Bukowina Sycowska	200	**Grabowno Wielkie**	200	Krosnowice Kłodzkie	230	Miłkowice	260, 270
Bystrzyca Kłodzka	230	Granowiec	200	Krosnowice Kłodzkie Osiedle	230	Minkowice Oławskie	215
Bystrzyca Kłodzka Przedmieście	230	Grębocice	260, 265	Krośnice	200	Młyńsko	255
Bytom Odrzański	265	Gręboszów	200	**Krotoszyn**	200	Modła	270
Chełmek Wołowski	265	**Gryfów Śląski**	255	Krzepów	260, 265	Mokronos Górny	240
Chojnów	260	**Harrachov**	240	Krzyżowa	235	Mościsko Dzierżoniowskie	235
Chróstnik	260	Henryków	230	Księginice	265	Mrozów	260
Chróścice	215	Iłowa Żagańska	271	**Kudowa-Zdrój**	230	Nadolice Małe	205
Chróścina Opolska	220	Imbramowice	240	Kulin Kłodzki	230	Nadolice Wielkie	205
Chrząstawa Mała	205	Iwiny	230	Kwieciszowice	255	**Namysłów**	200
Ciechanowice	240	Jagodzin	271	Lasocice	275	Niedoradz	265
Cieszków	200	Jankowa Żagańska	271	Lasów	260	**Nowa Ruda**	245
Czerna	265	Janowice Wielkie	240	**Lądek-Zdrój**	230	Nowa Ruda Przedmieście	245
Czerna Mała	265	Jaśkowice Legnickie	260	Lądek Stójków	230	Nowa Ruda Zdrojowisko	245
Czernica Wrocławska	215	**Jawor**	235	**Legnica**	235, 260, 270	**Nowa Sól**	265
Dąbrowa Niemodlińska	220	**Jaworzyna Śląska**	235, 240	Legnica Piekary	235	Nowa Wieś Legnicka	235
Dąbrowa Oleśnicka	200	Jedlina Górna	245	**Leszno**	275, 280	**Nysa**	236
Długołęka	200	Jedlina-Zdrój	245	Leszno Górne	270	**Oborniki Śląskie**	280
Długopole-Zdrój	230	**Jelcz-Laskowice**	205, 215	Lewin Brzeski	220	Odolanów	200

Okmiany	260
Okrąglica	271
Oleśnica	200
Oleśnica Rataje	200
Olszyna Lubańska	255
Oława	220
Ołdrzychowice Kłodzkie	230
Opole Borki	215
Opole Czarnowąsy	215
Opole Główne	215, 220
Opole Wschodnie	215
Opole Zachodnie	220
Orzeszków	265
Osetnica	260
Osola	280
Ostrów Wielkopolski	200
Otmuchów	236
Otmuchów Jezioro	236
Paczków	236
Pasikurowice	204
Pawłów Wielkopolski	200
Pęgów	280
Piechowice	240
Piechowice Dolne	240
Pieńsk	260
Pierwoszów-Miłocin	204
Piława Górna	235
Polanica-Zdrój	230
Popielów	215
Przecza	220
Przedmoście Święte	260
Przybyłowice	235
Pszenno	223
Pustków Żurawski	223
Radochów	230
Ramiszów	204
Raszówka	260
Rawicz	280
Rębiszów	255
Rogalice	215
Rogoźnica	235
Rogów Sobócki	223
Rokitki	270
Roztoki Bystrzyckie	230
Rudna Gwizdanów	260, 265
Rudna Miasto	260, 265
Ruszów	271
Rybnica	255
Rydzyna	280

Rynarcice	260
Rzeszotary	260
Sadowice Wrocławskie	240
Sędzisław	240, 247
Siechnice	215
Siedlec Trzebnicki	204
Sieniawa Żarska	270
Skokowa	280
Smardy	200
Smardzów Wrocławski	230
Smolec	240
Sobótka	223
Sobótka Zachodnia	223
Solniki Wielkie	200
Sośnie Ostrowskie	200
Stanowice	235
Stara Kamienica	255
Starczów	230
Stare Drzewce	275
Stary Jawor	235
Stary Węgliniec	271
Stary Wielisław	230
Stronie Śląskie	230
Stronie Śląskie Morawka	230
Strzegom	235
Strzelin	230
Studzianka	270
Suszka	230
Szczedrzykowice	260
Szczepanów	223
Szczytna	230
Szewce	280
Szklarska Poręba Dolna	240
Szklarska Poręba Górna	240
Szklarska Poręba Huta	240
Szklarska Poręba Jakuszyce	240
Szklarska Poręba Średnia	240
Ścinawa	265
Ścinawka Średnia	245
Środa Śląska	260
Świdnica Miasto	223, 235
Świdnica Przedmieście	223
Świebodzice	240
Świerki Dolne	245
Święta Katarzyna	220
Tarchały Wielkie	200
Tarnowiec Brzeski	215
Tomaszów Bolesławiecki	260
Topola Osiedle	200

Trzcińsko	240
Trzebieszowice	230
Trzebnica	204
Tuplice	270
Tuplice Dębinka	270
Twardogóra	200
Ubocze	255
Unisław Śląski	240
Wałbrzych Centrum	240
Wałbrzych Fabryczny	240
Wałbrzych Główny	240, 245
Wałbrzych Miasto	240, 245
Wałbrzych Szczawienko	240
Warkocz	230
Węgliniec	255, 260, 271
Węgry	230
Wierzbica Górna	200
Wierzbice Wrocławskie	223
Wierzbowa Śląska	270
Wierzchowice	200
Wilków Namysłowski	200
Witków Śląski	240
Wojanów	240
Wołczyn	200
Wołów	265
Wójcice	236
Wrocław Brochów	215, 220
Wrocław Grabiszyn	240
Wrocław Kowale	205
Wrocław Kuźniki	265
Wrocław Leśnica	260
Wrocław Mikołajów	200, 204, 205, 280
Wrocław Muchobór	260, 265
Wrocław Nadodrze	200, 204, 205
Wrocław Nowy Dwór	260
Wrocław Osobowice	280
Wrocław Partynice	223
Wrocław Pawłowice	204
Wrocław Popiele	205
Wrocław Popowice	280
Wrocław Pracze	265
Wrocław Psie Pole	200, 204
Wrocław Różanka	280
Wrocław Sołtysowice	200, 204, 205
Wrocław Stadion	265
Wrocław Strachocin	205
Wrocław Swojczyce	205
Wrocław Szczepin	200, 204, 205
Wrocław Świniary	280

WROCŁAW GŁÓWNY	
Oleśnica, Kluczbork	200
Oleśnica, Ostrów Wielkopolski	200
Oleśnica, Milicz, Krotoszyn	200
Trzebnica	200, 204
Wrocław Wojnów, Jelcz-Laskowice	200, 205
Siechnice, Jelcz-Laskowice, Opole	215
Oława, Brzeg, Opole	220
Sobótka, Świdnica	223
Kłodzko, Międzylesie, Lichkov	230
Kłodzko, Kudowa-Zdrój	230
Kłodzko, Stronie Śląskie	230
Wałbrzych, Jelenia Góra, Szklarska Poręba, Harrachov	240
Wałbrzych, Mieroszów, Meziměstí	240
Dzierżoniów Śl., Bielawa Zach.	240
Legnica, Węgliniec, Görlitz	260
Legnica, Lubin, Głogów	260
Legnica, Żary, Forst /Lausitz/	260
Wołów, Głogów, Zielona Góra	265
Żmigród, Rawicz, Leszno	280
Wrocław Wojnów	205
Wrocław Wojnów Wschodni	205
Wrocław Wojszyce	223
Wrocław Zachodni	240
Wrocław Zakrzów	204
Wrocław Żerniki	260
Wschowa	275
Zagajnik	260
Zakrzów Kotowice	215
Zaręba	255
Zasieki	270
Ząbkowice Śląskie	235
Zduny	200
Zebrzydowa	260
Zębice Wrocławskie	220
Zgorzelec	255, 260
Zgorzelec Miasto	255, 260
Zielona Góra Główna	265
Zielona Góra Nowy Kisielin	265
Zielona Góra Stary Kisielin	265
Ziębice	230
Żagań	270, 271
Żarów	240
Żary	270, 271
Żary Kunice	271
Żelazno	230
Żmigród	280
Żórawina	230

200

WROCŁAW - OLEŚNICA - NAMYSŁÓW - KLUCZBORK / GRABOWNO WIELKIE - KROTOSZYN / OSTRÓW WIELKOPOLSKI

km		Informacja o pociągu		1	2	3	4	5	6	7	8	9	10	11	12	13	14	15	16	17	18
		*Zgorzelec / Jelenia Góra** 260*	*o*	21.57*																	
		*Jelcz-Laskowice / Świdnica M.** 215*	*o*	⟨	⟨	⟨											4.29				
		Wrocław Główny 215, 223, 240, 260	*p*	23.50	0.19	0.26											5.00				
				TLK I-61171 I-61170 2 K 9	IC I-87172 1-2 K 1	IC I-83173/2 1-2 K 5				REGIO R-66841 R-66840 E 2 11	REGIO R-66841 R-66840 E 2 7	REGIO R-64540 E 2 Ⓓ	IC I-61103 I-61102 1-2 K	D70 KD-69301 KD-69300 E 2 8	REGIO R-66231 R-66230 E 2 ©	D8 KD-69941 KD-69940 2 Ⓓ	D7 KD-69731 KD-69730 E 2 Ⓓ 2	D70 KD-69305/4 KD-69303/2 E 2	REGIO R-67531 R-67530 E 2 Ⓓ	REGIO R-64543 R-64542 E 2	D8 KD-69943 KD-69942 E 2 4
0	0	**WROCŁAW GŁÓWNY** 204, 205, 280	o	0.15		1.00				3.43	3.47		4.23	4.29	4.36	4.47	5.04	5.09	5.19	5.38	5.49
3,970	3,970	Wrocław Mikołajów 204, 205, 280	↓		IC PRZEMYŚLANIN Ustka - Przemyśl Główny					3.49	3.53		4.29	4.35	4.42	4.53	5.09	5.14	5.25	5.44	5.55
5,553	5,553	Wrocław Szczepin 204, 205	↓							3.52	3.56			4.38	4.45	4.56	5.12	5.17	5.28	5.47	5.57
6,938	6,938	**Wrocław Nadodrze** 204, 205	p							3.54	3.58		4.33	4.40	4.47	4.58	5.14	5.19	5.30	5.49	5.59
			o							3.54	3.58		4.34	4.40	4.47	4.58	5.14	5.20	5.31	5.49	6.00
10,865	10,865	**Wrocław Sołtysowice** 204, 205	p							3.59	4.03			4.44	4.52	5.02	5.18	5.25	5.35	5.54	6.05
		Wrocław Sołtysowice 205	*o*							4.00	4.03		⟨	4.45	⟨	⟨	⟨	5.25	⟨	⟨	⟨
		Jelcz-Laskowice 205	*p*							4.44	4.44		⟨	5.17	⟨	⟨	⟨	6.05	⟨	⟨	⟨
10,865	10,865	**Wrocław Sołtysowice** 204, 205	o	⟨						do Opola Głównego	do Opola Głównego			DKA	4.52	5.03	5.19	DKA	5.36	5.54	6.05
13,732	13,732	**Wrocław Psie Pole** 204	p	⟨											4.55	5.05	5.22		5.39	5.57	6.08
		Wrocław Psie Pole 204	*o*	⟨									⟨		⟨	5.05	⟨		⟨	⟨	6.08
		Trzebnica 204	*p*	⟨									⟨		⟨	5.30	⟨		⟨	⟨	6.33
13,732	13,732	**Wrocław Psie Pole**	o	⟨		IC PRZEMYŚLANIN Świnoujście / Ustka - Przemyśl Główny									4.56		5.22		5.39	5.58	
19,846	19,846	Długołęka	↓	⟨											5.01		5.27		5.45	6.04	
25,757	25,757	Borowa Oleśnicka	↓	⟨											5.07					6.10	
⟨	33,784	**Oleśnica**	p	⟨									⟨		5.14		⟨		5.55	6.17	
	33,784	**Oleśnica**	o	⟨									⟨				⟨		⟨	6.18	
	42,886	Solniki Wielkie ▲	↓	⟨									⟨				⟨		⟨	6.31	
	47,601	**Bierutów**	p	⟨									⟨				⟨		⟨	6.37	
			o	⟨									⟨				⟨		⟨	6.38	
	49,694	*Granica Województwa*	↓	⟨	TLK KARKONOSZE								⟨	IC DĄBROWSKA			⟨		⟨		
	56,384	Wilków Namysłowski	↓	⟨									⟨				⟨		⟨	6.48	
	61,009	**Namysłów**	p	⟨									⟨				⟨	KARP	⟨	6.54	
			o	⟨								4.46	⟨				⟨		⟨	6.54	
	67,005	Gręboszów	↓	⟨								4.53	⟨				⟨		⟨	7.01	
	73,203	Domaszowice	↓	⟨								5.01	⟨				⟨		⟨	7.09	
	80,266	Wierzbica Górna	↓	⟨								5.09	⟨				⟨		⟨	7.18	
	85,306	**Wołczyn**	↓	⟨								5.16	⟨				⟨		⟨	7.25	
	92,766	Smardy	↓	⟨								5.24	⟨				⟨		⟨	7.34	
	97,352	**KLUCZBORK**	p	⟨								5.30	⟨				⟨		⟨	7.40	
		Kluczbork	*o*	⟨								5.45	⟨				⟨		⟨	8.05	
		Lubliniec	*p*	⟨								6.32	⟨				⟨		⟨	8.52	
		Częstochowa	*p*	⟨									⟨				⟨		⟨		

km		Informacja o pociągu		1	2	3	4	5	6	7	8	9	10	11	12	13	14	15	16	17	18
				TLK								PKM4	IC	PKM4			D7	PKM4	REGIO		
				I-61171								KW-67821	I-61103 I-61102	KW-67821			KD-69731	KW-67821	R-67531 R-67530		
				2 R									1-2 R				E 2	E 2	E 2		
				K 9								3	K 6	3			Ⓓ 2	10	Ⓓ		
⟨	33,784	**Oleśnica**	o	⟨									⟨				⟨		6.05		
33,377	36,514	Oleśnica Rataje		⟨									4.54				5.38		6.09		
35,036	38,181	Dąbrowa Oleśnicka		⟨									|				|		6.12		
39,480	42,625	Dobroszyce	▼	⟨									|				5.45		6.17		
48,283	51,428	**Grabowno Wielkie**	p	⟨									|				5.51		6.23		
	51,428	**Grabowno Wielkie**	o	⟨									|				5.52		⟨		
	58,344	Bukowice Trzebnickie		⟨									|				5.58		⟨		
	66,596	Krośnice		⟨									|				6.05		⟨		
	70,592	Wierzchowice ▲	▼	⟨									|				|		⟨		
	75,671	**Milicz**	p	⟨									5.21				6.12		⟨		
			o	⟨								5.13	5.22					6.21	⟨		
	88,434	Cieszków		⟨									|	5.34				6.30	⟨		
	89,709	*Granica Województwa*		⟨									|	|				|	⟨		
	90,390	Zduny	▼	⟨									|	5.40				6.33	⟨		
	97,743	**KROTOSZYN**	p	⟨									5.38	5.55				6.38	⟨		
		Krotoszyn	*o*	⟨									5.39	5.56				6.39	⟨		
		Poznań Główny	*p*	⟨									⟨	8.12				8.12	⟨		
48,283	51,428	**Grabowno Wielkie**	o	⟨									⟨						6.24		
54,547	57,692	**Twardogóra**		⟨									⟨						6.30		
63,249	66,394	Bukowina Sycowska		⟨									⟨						6.37		
68,561	71,706	**Międzybórz Sycowski**		⟨									⟨						6.41		
70,329	73,474	*Granica Województwa*		⟨									⟨						|		
71,565	74,710	Pawłów Wielkopolski		⟨									⟨						6.44		
77,192	80,337	Sośnie Ostrowskie		⟨									⟨						6.49		
81,745	84,890	Granowiec		⟨									⟨						6.53		
84,935	88,080	Garki		⟨									⟨						6.57		
89,107	92,252	**Odolanów**		⟨									⟨						7.01		
91,902	95,047	Tarchały Wielkie		⟨									⟨						7.04		
96,947	100,092	Topola Osiedle	▼	⟨									⟨						7.09		
102,229	105,374	**OSTRÓW WIELKOPOLSKI**	p	⟨									6.01						7.15		
		Ostrów Wielkopolski	*o*	⟨									6.02								
		Poznań Główny	*p*	⟨									⟨								
		*Warszawa Centr. / W-wa Gdańska**	*p*	6.56									9.25*								
		Warszawa Wschodnia	*p*	7.06									⟨								
		*Białystok / Lublin Główny**	*p*										12.29								
		Ełk	*p*																		

1 w dniach 5 - 23.IX ZKA na odcinku Szczecinek - Piła Główna, w dniach 24.IX - 7.X na odcinku Ustka - Szczecinek, a w dniach 24 - 28.X na odcinku Ustka - Koszalin;
2 ♿ 🚲 ✻ od 17.X; poza tym do 14.X na odcinku Jelcz-Laskowice - Siechnice ZKA (Jelcz-Laskowice odj. 3.56);
3 kursuje od 6.IX w Ⓓ (ZKA na odcinku Milicz - Jarocin);
4 kursuje ① - ⑥ (w ⑥ oraz 1.XI zestawiony z 🛏);
5 w dniu 3/4.IX Wrocław Główny przyj. 0.27;
6 w dniach 21 - 27.IX Białystok przyj. 12.35;
7 kursuje do 30.IX w Ⓓ;
8 kursuje od 3.X w Ⓓ;
9 kursuje 3/4.IX;
10 kursuje 5.IX;
11 kursuje w Ⓓ w okresie 3 - 14.X;

Zastępcza Komunikacja Autobusowa
DKA - Dolnośląskie Koleje Aglomeracyjne
▲ **Przystanki na żądanie**: Solniki Wielkie, Wierzchowice
Zasady korzystania z przystanków na żądanie na str. 169

200 WROCŁAW - OLEŚNICA - NAMYSŁÓW - KLUCZBORK / GRABOWNO WIELKIE - KROTOSZYN / OSTRÓW WIELKOPOLSKI

km	km	Informacja o pociągu		1	2	3	4	5	6	7	8	9	10	11	12	13	14	15	16	17	18
		*Zgorzelec / Jelenia Góra** 260*	*o*			4.41															
		Jelcz-Laskowice / Świdnica M. 215*	*o*			⟨				6.41		7.10									
		Wrocław Główny 215, 223, 240, 260	*p*			6.27				7.11		7.42									
				REGIO	D70	IC		D8		D7		D7	D8	REGIO	REGIO	D70	IC		D70	REGIO	D8
				R-60531	KD-69307	I-6127		KD-69945		KD-69735/4		KD-67753	KD-69947	R-64545	R-67533	KD-69309	I-6221		KD-69311	R-66233	KD-69949
				R-60530	KD-69306	I-6126		KD-69944		KD-67751/0		KD-67752	KD-69946	R-64544	R-67532	KD-69308	I-6220		KD-69310	R-66232	KD-69948
				E 2	E 2	E 1-2 R		2		E 2		E 2	E 2	E 2	E 2	E 2	E 1-2 R		E 2	E 2	E 2
						K 1				2		4					K		6		5
0	0	**WROCŁAW GŁÓWNY** 204, 205, 280	o	6.20	6.29	6.37		6.57		7.16		7.47	7.55	8.07	8.17	8.29	8.50		9.20	9.35	9.45
3,970	3,970	Wrocław Mikołajów 204, 205, 280		6.25	6.34	6.43		7.03		7.23		7.53	8.01	8.12	8.23	8.34	8.56		9.26	9.41	9.51
5,553	5,553	Wrocław Szczepin 204, 205	↓	6.28	6.37	|		7.06		7.26		|	8.04	8.15	8.26	8.37	|		9.29	9.44	9.54
6,938	6,938	**Wrocław Nadodrze** 204, 205	p	6.30	6.39	6.47		7.08		7.28		7.57	8.06	8.17	8.29	8.39	9.00		9.31	9.46	9.56
			o	6.31	6.39	6.48		7.09		7.29		7.57	8.07	8.18	8.29	8.40	9.01		9.32	9.46	9.57
10,865	10,865	**Wrocław Sołtysowice** 204, 205	p	6.35	6.43	|		7.13		7.33		8.02	8.12	8.22	8.34	8.44	|		9.36	9.51	10.01
		Wrocław Sołtysowice 205	*o*	⟨	6.44	⟨		⟨		⟨		⟨	⟨	⟨	⟨	8.44	⟨		9.37	⟨	⟨
		Jelcz-Laskowice 205	*p*	⟨	7.16	⟨		⟨		⟨		⟨	⟨	⟨	⟨	9.19	⟨		10.10	⟨	⟨
10,865	10,865	**Wrocław Sołtysowice** 204, 205	o	6.36		|		7.13		7.33		8.02	8.13	8.23	8.34	|			9.51	10.02
13,732	13,732	**Wrocław Psie Pole** 204	p	6.39	DKA	|		7.16		7.36		8.05	8.15	8.26	8.37	DKA	|		DKA	9.54	10.05
		Wrocław Psie Pole 204	*o*	⟨		⟨		7.16		⟨		⟨	8.15	⟨	⟨		⟨			⟨	10.05
		Trzebnica 204	*p*	⟨		⟨		7.41		⟨		⟨	8.41	⟨	⟨		⟨			⟨	10.30
13,732	13,732	**Wrocław Psie Pole**	o	6.39		|				7.37		8.06		8.27	8.38		|			9.55	
19,846	19,846	Długołęka		6.44		|				7.42		8.11		8.33	8.43		|			10.00	
25,757	25,757	Borowa Oleśnicka	↓	6.49		|				7.46		|		8.38	8.48		|			10.05	
⟨	33,784	**Oleśnica**	p	6.57		⟨				7.52		⟨		8.44	8.54		⟨			10.12	
	33,784	**Oleśnica**	o	7.17		⟨				⟨		⟨		8.45	⟨		⟨				
	42,886	Solniki Wielkie ▲	↓	7.29		⟨				⟨		⟨		8.58	⟨		⟨				
	47,601	**Bierutów**	p	7.36		⟨				⟨		⟨		9.04	⟨		⟨				
			o	7.36		⟨				⟨		⟨		9.05	⟨		⟨				
	49,694	*Granica Województwa*		|		⟨				⟨		⟨	|	⟨		⟨				
	56,384	Wilków Namysłowski	↓	7.47		⟨				⟨		⟨		9.15	⟨		⟨				
	61,009	**Namysłów**	p	7.53		⟨				⟨		⟨		9.21	⟨		⟨				
			o	7.53		⟨				⟨		⟨		9.21	⟨		⟨				
	67,005	Gręboszów		8.01		⟨				⟨		⟨		9.28	⟨		⟨				
	73,203	Domaszowice		8.09		⟨				⟨		⟨		9.36	⟨		⟨				
	80,266	Wierzbica Górna		8.18		⟨				⟨		⟨		9.44	⟨		⟨				
	85,306	**Wołczyn**		8.24		⟨				⟨		⟨		9.50	⟨		⟨				
	92,766	Smardy	↓	8.33		⟨				⟨		⟨		9.59	⟨		⟨				
	97,352	**KLUCZBORK**	p	8.39		⟨				⟨		⟨		10.04	⟨		⟨				
		Kluczbork	*o*			⟨				⟨		⟨		10.05	⟨		⟨				
		Lubliniec	*p*			⟨				⟨		⟨		10.51	⟨		⟨				
		Częstochowa	*p*			⟨				⟨		⟨			⟨		⟨				

IC ŁUŻYCE

BARYCZ

IC KONOPNICKA

km		Informacja o pociągu		1	2	3	4	5	6	7	8	9	10	11	12	13	14	15	16	17	18
						IC	PKM4			D7		D7			REGIO		*IC*	REGIO			
						I-6127	KW-77728								R-67533		I-6221				
						I-6126	KW-77729			KD-67751		KD-67753			R-67532		I-6220	R-67532			
						E 1-2 Ⓡ	E 2			E 2		E 2			E 2		E 1-2 Ⓡ	E 2			
						♿ ✕ 🚲 ✻	♿ 🚲 ✻			♿ 🚲 ✻							♿ ✕ 🚲 ✻				
						K 1	Ⓓ			©		Ⓓ 4					K 3				
⟨	33,784	**Oleśnica**	o			⟨				8.00		⟨			9.04		⟨				
33,377	36,514	Oleśnica Rataje				**7.08**				8.04		8.22			9.08		**9.22**				
35,036	38,181	Dąbrowa Oleśnicka				|				|		|			9.11	|				
39,480	42,625	Dobroszyce	▼			|				8.10		8.29			9.15		|				
48,283	51,428	**Grabowno Wielkie**	p			|				8.15		8.35			9.21		|				
	51,428	**Grabowno Wielkie**	o			|				8.16		8.36			⟨		⟨				
	58,344	Bukowice Trzebnickie				|				8.22		8.42			⟨		⟨				
	66,596	Krośnice				|				8.27		8.49			⟨		⟨				
	70,592	Wierzchowice ▲	▼			|				8.31		|			⟨		⟨				
	75,671	**Milicz**	p			**7.32**				8.34		8.55			⟨		⟨				
			o			**7.32**				8.35		8.56			⟨		⟨				
	88,434	Cieszków				|				8.43		9.06			⟨		⟨				
	89,709	*Granica Województwa*				|				|		|			⟨		⟨				
	90,390	Zduny	▼			|				8.47		9.09			⟨		⟨				
	97,743	**KROTOSZYN**	p			**7.47**				8.53		9.16			⟨		⟨				
		Krotoszyn	*o*			**7.48**									⟨		⟨				
		Poznań Główny	*p*			⟨									⟨		⟨				
48,283	51,428	**Grabowno Wielkie**	o			⟨									9.21		|				
54,547	57,692	**Twardogóra**				⟨									9.27		**9.47**				
63,249	66,394	Bukowina Sycowska				⟨									9.41		|				
68,561	71,706	**Międzybórz Sycowski**				⟨									9.45		|				
70,329	73,474	*Granica Województwa*				⟨									|		|				
71,565	74,710	Pawłów Wielkopolski				⟨									9.49		|				
77,192	80,337	Sośnie Ostrowskie				⟨									9.53		|	↓			
81,745	84,890	Granowiec				⟨									9.57		|	10.11			
84,935	88,080	Garki				⟨									p		|	10.14			
89,107	92,252	**Odolanów**				⟨	7.54										|	10.18			
91,902	95,047	Tarchały Wielkie				⟨	7.57										|	10.21			
96,947	100,092	Topola Osiedle	▼			⟨	8.07										|	10.26			
102,229	105,374	**OSTRÓW WIELKOPOLSKI**	p			**8.10**	8.12										**10.17**	10.32			
		Ostrów Wielkopolski	*o*			**8.11**	8.13										**10.18**				
		Poznań Główny	*p*			⟨	9.45										⟨				
		*Warszawa Centr. / W-wa Gdańska**	*p*			**11.28**											**13.24**				
		Warszawa Wschodnia	*p*			**11.36**											**13.46**				
		*Białystok / Lublin Główny**	*p*														**15.50***				
		Ełk	*p*																		

1 kursuje ① - ⑥ (w okresie 11 - 22.X kursuje do Warszawy Gdańskiej z pominięciem Warszawy Centralnej i Warszawy Wschodniej, Warszawa Gdańska przyj. 11.27);
2 do Oleśnicy kursuje codziennie, a do Krotoszyna w © (do 15.X na odcinku Jelcz-Laskowice - Siechnice ZKA, Jelcz-Laskowice odj. 6.08);
3 do 10.IX Warszawa Wschodnia przyj. 13.37, Lublin Główny 15.44, a w dniach 11 - 15.X Warszawa Centralna przyj. 13.28;
4 ♿ 🚲 ✻ do 14.X; poza tym do 14.X na odcinku Jelcz-Laskowice - Siechnice ZKA (Jelcz-Laskowice odj. 6.38);
5 w Ⓓ zestawiony z 🚌;
6 kursuje od 3.X w Ⓓ;

DKA - Dolnośląskie Koleje Aglomeracyjne

▲ **Przystanki na żądanie**: Solniki Wielkie, Wierzchowice
Zasady korzystania z przystanków na żądanie na str. 169

200

WROCŁAW - OLEŚNICA - NAMYSŁÓW - KLUCZBORK / GRABOWNO WIELKIE - KROTOSZYN / OSTRÓW WIELKOPOLSKI

km	km	Informacja o pociągu																			
		*Zgorzelec / Jelenia Góra** 260*	*o*												12.35						
		Jelcz-Laskowice / Świdnica M. 215*	*o*												13.05						
		Wrocław Główny 215, 223, 240, 260	*p*																		
		Informacja o pociągu		REGIO	D70	D7	D8	REGIO	D70	REGIO		D8	IC		D7		D8	D70	REGIO	REGIO	D8
				R-60551/0	KD-69313	KD-69745	KD-69951	R-67535	KD-69315	R-64547/6		KD-69953	I-6521		KD-69747		KD-69955	KD-69317	R-67537	R-64549	KD-69957
				R-60591/0	KD-69312	KD-69744	KD-69950	R-67534	KD-69314	R-60553/2		KD-69952	I-6520		KD-69746		KD-69954	KD-69316	R-67536	R-64548	KD-69956
				E 2	E 2	E 2	2	E 2	E 2	E 2		E 2	E 1-2 R		E 2		2	E 2	E 2	E 2	E 2
				3			Ⓓ	Ⓓ	5	4			K		Ⓓ 2		Ⓓ				
0	0	**WROCŁAW GŁÓWNY** 204, 205, 280	o	10.48	11.01	11.06	11.39	11.57	12.41	12.15		12.47	13.02		13.18		13.53	14.01	14.17	14.31	14.54
3,970	3,970	Wrocław Mikołajów 204, 205, 280		10.54	11.06	11.13	11.45	12.02	12.47	12.22		12.53	13.09		13.24		13.59	14.06	14.22	14.37	15.00
5,553	5,553	Wrocław Szczepin 204, 205		10.57	11.09	|	11.48	12.05	12.50	12.25		12.57	|		13.28		14.02	14.09	14.25	14.40	15.02
6,938	6,938	**Wrocław Nadodrze** 204, 205	p	10.59	11.11	11.17	11.50	12.07	12.52	12.27		12.59	13.13		13.30		14.04	14.11	14.27	14.42	15.04
			o	10.59	11.12	11.18	11.50	12.08	12.53	12.28		13.00	13.14		13.30		14.05	14.12	14.28	14.42	15.05
10,865	10,865	**Wrocław Sołtysowice** 204, 205	p	11.04	11.16	11.22	11.54	12.12	12.57	12.32		13.04	|		13.34		14.09	14.16	14.32	14.47	15.09
		Wrocław Sołtysowice 205	*o*	⟨	11.16	⟨	⟨	⟨	12.58	⟨		⟨	⟨		⟨		⟨	14.17	⟨	⟨	⟨
		Jelcz-Laskowice 205	*p*	⟨	11.50	⟨	⟨	⟨	13.32	⟨		⟨	⟨		⟨		⟨	14.49	⟨	⟨	⟨
10,865	10,865	**Wrocław Sołtysowice** 204, 205	o	11.04		11.22	11.55	12.13		12.33		13.05	|		13.35		14.09		14.33	14.47	15.10
13,732	13,732	**Wrocław Psie Pole** 204	p	11.07	DKA	11.25	11.58	12.16	DKA	12.36		13.09	|		13.37		14.13	DKA	14.35	14.50	15.13
		Wrocław Psie Pole 204	*o*	⟨		⟨	11.58	⟨		⟨		13.09	⟨		⟨		14.13		⟨	⟨	15.13
		Trzebnica 204	*p*	⟨		⟨	12.23	⟨		⟨		13.34	⟨		⟨		14.37		⟨	⟨	15.38
13,732	13,732	**Wrocław Psie Pole**	o	11.08		11.25		12.16		12.36			|		13.38				14.36	14.51	
19,846	19,846	Długołęka		11.13		11.30		12.22		12.42			|		13.43				14.42	14.56	
25,757	25,757	Borowa Oleśnicka		11.19		|		12.27		12.47		|		13.47				14.49	15.02	
⟨	33,784	**Oleśnica**	p	11.25		⟨		12.33		12.53			⟨		13.53				14.55	15.09	
	33,784	**Oleśnica**	o	11.26		⟨		⟨		12.54			⟨		⟨				⟨	15.10	
	42,886	Solniki Wielkie ▲		11.40		⟨		⟨		13.07			⟨		⟨				⟨	15.23	
	47,601	**Bierutów**	p	11.47		⟨		⟨		13.13			⟨		⟨				⟨	15.30	
			o	11.47		⟨		⟨		13.14			⟨		⟨				⟨	15.30	
	49,694	*Granica Województwa*		|		⟨		⟨		|		⟨		⟨				⟨	|	
	56,384	Wilków Namysłowski		11.58		⟨		⟨		13.24			⟨		⟨				⟨	15.41	
	61,009	**Namysłów**	p	12.04		⟨		⟨		13.30			⟨		⟨				⟨	15.47	
			o			⟨		⟨		13.30			⟨		⟨				⟨	15.54	
	67,005	Gręboszów				⟨		⟨		13.37			⟨		⟨				⟨	16.01	
	73,203	Domaszowice				⟨		⟨		13.45			⟨		⟨				⟨	16.08	
	80,266	Wierzbica Górna				⟨		⟨		13.54			⟨		⟨				⟨	16.17	
	85,306	**Wołczyn**				⟨		⟨		14.00			⟨		⟨				⟨	16.23	
	92,766	Smardy				⟨		⟨		14.09			⟨		⟨				⟨	16.31	
	97,352	**KLUCZBORK**	p			⟨		⟨		14.15			⟨		⟨				⟨	16.37	
		Kluczbork	*o*			⟨		⟨		14.20			⟨		⟨				⟨	16.42	
		Lubliniec	*p*			⟨		⟨		15.07			⟨		⟨				⟨	17.28	
		Częstochowa	*p*			⟨		⟨					⟨		⟨				⟨		
				1	2	3	4	5	6	7	8	9	10	11	12	13	14	15	16	17	18

SZCZUPAK

IC SŁOWACKI

km		Informacja o pociągu		1	2	3	4	5	6	7	8	9	10	11	12	13	14	15	16	17	18
				PKM4 KW-77416 KW-77417 E 2 ♿🚲✻		**D7** KD-69745 E🚌 2 ♿🚲✻		REGIO R-67535 R-67534 E 2 Ⓓ					***IC*** **I-6521** **I-6520** E 1-2 Ⓡ ♿✕🚲✻ **K** **1**		**D7** KD-69747 E 2 ♿🚲✻ Ⓓ				REGIO R-67537 R-67536 E 2		
⟨	33,784	**Oleśnica**	o			⟨		⋮ 12.43					⟨		⋮ 14.01				15.05		
33,377	36,514	Oleśnica Rataje				11.40		⋮ 12.48					**13.32**		⋮ 14.05				15.10		
35,036	38,181	Dąbrowa Oleśnicka				|		⋮ 12.51				|		⋮ |				15.13		
39,480	42,625	Dobroszyce	▼			11.46		⋮ 12.55					|		⋮ 14.11				15.17		
48,283	51,428	**Grabowno Wielkie**	p			11.52		⋮ 13.01					|		⋮ 14.17				15.23		
	51,428	**Grabowno Wielkie**	o			11.52		⟨					⟨		⋮ 14.17				⟨		
	58,344	Bukowice Trzebnickie				11.59		⟨					⟨		⋮ 14.24				⟨		
	66,596	Krośnice				12.05		⟨					⟨		⋮ 14.30				⟨		
	70,592	Wierzchowice ▲	▼			|		⟨					⟨		⋮ |				⟨		
	75,671	**Milicz**	p			12.11		⟨					⟨		⋮ 14.37				⟨		
			o					⟨					⟨						⟨		
	88,434	Cieszków						⟨					⟨						⟨		
	89,709	*Granica Województwa*						⟨					⟨						⟨		
	90,390	Zduny	▼					⟨					⟨						⟨		
	97,743	**KROTOSZYN**	p					⟨					⟨						⟨		
		Krotoszyn	*o*					⟨					⟨						⟨		
		Poznań Główny	*p*					⟨					⟨						⟨		
48,283	51,428	**Grabowno Wielkie**	o					⋮ 13.02					|						15.24		
54,547	57,692	**Twardogóra**						⋮ 13.08					**13.48**						15.30		
63,249	66,394	Bukowina Sycowska						⋮ 13.20					|						15.38		
68,561	71,706	**Międzybórz Sycowski**						⋮ 13.26					|						15.43		
70,329	73,474	*Granica Województwa*						⋮ |					|						|		
71,565	74,710	Pawłów Wielkopolski						⋮ 13.29					|						15.46		
77,192	80,337	Sośnie Ostrowskie						⋮ 13.34					|						15.51		
81,745	84,890	Granowiec						⋮ 13.38					|						15.55		
84,935	88,080	Garki						⋮ 13.41					|						15.58		
89,107	92,252	**Odolanów**		12.55				⋮ 13.45					|						16.02		
91,902	95,047	Tarchały Wielkie		12.57				⋮ 13.48					|						16.05		
96,947	100,092	Topola Osiedle	▼	13.01				⋮ 14.00					|						16.10		
102,229	105,374	**OSTRÓW WIELKOPOLSKI**	p	13.06				⋮ 14.06					**14.26**						16.16		
		Ostrów Wielkopolski	*o*	13.07									**14.27**								
		Poznań Główny	*p*	14.36									⟨								
		*Warszawa Centr. / W-wa Gdańska**	*p*										⋮ **17.55**								
		Warszawa Wschodnia	*p*										⋮ **18.06**								
		*Białystok / Lublin Główny**	*p*										**20.42**								
		Ełk	*p*										**22.31**								

1 w dniach 16 - 23.X kursuje przez Warszawę Gdańską z pominięciem Warszawy Centralnej i Warszawy Wschodniej (Warszawa Gdańska przyj. 17.56);
2 do 14.X na odcinku Jelcz-Laskowice - Siechnice ZKA (Jelcz-Laskowice odj. 12.02);
3 do Bierutowa kursuje codziennie, a do Namysłowa w Ⓓ;
4 do Namysłowa kursuje codziennie, a do Lublińca w Ⓓ;
5 kursuje od 3.X w Ⓓ;

DKA - Dolnośląskie Koleje Aglomeracyjne

▲ **Przystanki na żądanie**: Solniki Wielkie, Wierzchowice
Zasady korzystania z przystanków na żądanie na str. 169

200

WROCŁAW - OLEŚNICA - NAMYSŁÓW - KLUCZBORK / GRABOWNO WIELKIE - KROTOSZYN / OSTRÓW WIELKOPOLSKI

km	km	Informacja o pociągu																			
		*Zgorzelec / Jelenia Góra** *260*	*o*														17.15				
		*Jelcz-Laskowice / Świdnica M.** *215*	*o*	14.28													17.45				
		Wrocław Główny 215, 223, 240, 260	*p*	15.02																	
				D7	REGIO	D70	REGIO	D8	REGIO	D70	REGIO	D8	D8	IC	D70	D7	D8		IC	REGIO	D70
				KD-69749	R-66843	KD-69319	R-60555/4	KD-69959	R-67539	KD-69321/0	R-64551/0	KD-69961	KD-69961	I-6123	KD-69325	KD-69751	KD-69963		I-6121	R-60535	KD-69327
				KD-69748	R-66842	KD-69318	R-60533/2	KD-69958	R-67538	KD-69319/8	R-64553/2	KD-69960	KD-69960	I-6122	KD-69324	KD-69750	KD-69962		I-6120	R-60534	KD-69326
				E 2	E 2	E 2	E 2	2	E 2	KD-69323/3 E 2	E 2	2	2	E 1-2 R	E 2	E 2	2		E 1-2 R	E 2	E 2
				3	8	9	6	Ⓓ			2	Ⓓ	©	K	9	Ⓓ 5	Ⓓ		K		
0	0	**WROCŁAW GŁÓWNY** 204, 205, 280	o	15.13	15.19	15.19	15.47	15.56	16.15	16.27	16.37	16.55	17.05	**17.23**	17.34	17.56	18.01		**18.40**	18.47	18.54
3,970	3,970	Wrocław Mikołajów 204, 205, 280	↓	15.19	15.25	15.25	15.53	16.02	16.21	16.33	16.43	17.01	17.11	**17.29**	17.40	18.02	18.08		**18.46**	18.53	19.00
5,553	5,553	Wrocław Szczepin 204, 205	↓	15.22	15.27	15.27	15.56	16.05	16.24	16.36	16.46	17.04	17.14	|	17.42	18.05	18.11		|	18.56	19.03
6,938	6,938	**Wrocław Nadodrze** 204, 205	p	15.24	15.29	15.29	15.58	16.07	16.26	16.38	16.48	17.06	17.16	**17.34**	17.44	18.07	18.13		**18.50**	18.58	19.05
			o	15.24	15.30	15.30	15.58	16.09	16.26	16.38	16.48	17.07	17.17	**17.35**	17.45	18.07	18.13		**18.51**	18.58	19.05
10,865	10,865	**Wrocław Sołtysowice** 204, 205	p	15.28	15.34	15.34	16.03	16.13	16.31	16.43	16.53	17.11	17.21	|	17.49	18.11	18.17		|	19.03	19.10
		Wrocław Sołtysowice *205*	*o*	⟨	15.35	15.35	⟨	⟨	⟨	16.43	⟨	⟨	⟨	⟨	17.50	⟨	⟨		⟨	⟨	19.10
		Jelcz-Laskowice *205*	*p*	⟨	16.09	16.09	⟨	⟨	⟨	17.20	⟨	⟨	⟨	⟨	18.31	⟨	⟨		⟨	⟨	19.50
10,865	10,865	**Wrocław Sołtysowice** 204, 205	o	15.29	do Opola Głównego	DKA	16.03	16.13	16.31	DKA	16.53	17.12	17.22	|	DKA	18.12	18.18		|	19.03	DKA
13,732	13,732	**Wrocław Psie Pole** 204	p	15.31			16.06	16.16	16.34		16.56	17.15	17.25	|		18.14	18.21		|	19.06	
		Wrocław Psie Pole *204*	*o*	⟨			⟨	16.16	⟨		⟨	17.15	17.25	⟨		⟨	18.21		⟨	⟨	
		Trzebnica *204*	*p*	⟨			⟨	16.40	⟨		⟨	17.39	17.49	⟨		⟨	18.45		⟨	⟨	
13,732	13,732	**Wrocław Psie Pole**	o	15.32			16.07		16.35		16.57			|		18.15			|	19.07	
19,846	19,846	Długołęka	↓	15.36			16.12		16.40		17.02			|		18.20			|	19.12	
25,757	25,757	Borowa Oleśnicka	↓	15.41			16.17		16.45		17.08			|		18.24			|	19.17	
⟨	33,784	**Oleśnica**	p	15.47			16.23		16.51		17.14			⟨		18.30			⟨	19.24	
	33,784	**Oleśnica**	o	⟨			16.24		⟨		17.15			⟨		⟨			⟨	19.25	
	42,886	Solniki Wielkie ▲	↓	⟨			16.36		⟨		17.27			⟨		⟨			⟨	19.38	
	47,601	**Bierutów**	p	⟨			16.43		⟨		17.34			⟨		⟨			⟨	19.44	
			o	⟨			16.43		⟨		17.34			⟨		⟨			⟨	19.45	
	49,694	*Granica Województwa*	↓	⟨			|		⟨		|			⟨		⟨			⟨	|	
	56,384	Wilków Namysłowski	↓	⟨			16.54		⟨		17.45			⟨	IC BACZYŃSKI	⟨			⟨	19.55	
	61,009	**Namysłów**	p	⟨			17.00		⟨		17.50			⟨		⟨			⟨	20.01	
			o	⟨			17.00		⟨		17.51			⟨		⟨			⟨	20.08	
	67,005	Gręboszów	↓	⟨			17.07		⟨		17.58			⟨		⟨			⟨	20.15	
	73,203	Domaszowice	↓	⟨			17.14		⟨		18.05			⟨		⟨			⟨	20.22	
	80,266	Wierzbica Górna	↓	⟨			17.23		⟨		18.14			⟨		⟨			⟨	20.31	
	85,306	**Wołczyn**	↓	⟨			17.30		⟨		18.20			⟨		⟨			⟨	20.37	
	92,766	Smardy	↓	⟨			17.39		⟨		18.29			⟨		⟨			⟨	20.45	
	97,352	**KLUCZBORK**	p	⟨			17.45		⟨		18.35			⟨		⟨			⟨	20.51	
		Kluczbork	*o*	⟨					⟨		18.39			⟨		⟨			⟨		
		Lubliniec	*p*	⟨					⟨		19.25			⟨		⟨			⟨		
		Częstochowa	*p*	⟨					⟨		20.03			⟨		⟨			⟨		
				1	2	3	4	5	6	7	8	9	10	11	12	13	14	15	16	17	18

km		Informacja o pociągu		1	2	3	4	5	6	7	8	9	10	11	12	13	14	15	16	17	18
				D7	PKM4			PKM4	REGIO			PKM4	PKM4	IC		D7			IC		
					KW-77790				R-67537					I-6123					I-6121		
				KD-69749	KW-77791			KW-67825	R-67536			KW-67827	KW-67825	I-6122		KD-69751			I-6120		
				E 2	E 2				E 2			E 2	E 2	E 1-2 R		E 2			E 1-2 R		
					Ⓓ			7				Ⓓ 4	10	K 1		Ⓓ			K		
⟨	33,784	**Oleśnica**	o	15.57					17.01					⟨		18.38			⟨		
33,377	36,514	Oleśnica Rataje		16.01					17.05					**17.54**		18.42			**19.11**		
35,036	38,181	Dąbrowa Oleśnicka		|					17.08					|		|			|		
39,480	42,625	Dobroszyce	▼	16.07					17.12					|		18.49			|		
48,283	51,428	**Grabowno Wielkie**	p	16.12					17.18					|		18.55			|		
	51,428	**Grabowno Wielkie**	o	16.13					⟨					⟨		18.55			⟨		
	58,344	Bukowice Trzebnickie		16.19					⟨					⟨		19.02			⟨		
	66,596	Krośnice		16.25					⟨					⟨		19.08			⟨		
	70,592	Wierzchowice ▲	▼	16.28					⟨					⟨		|			⟨		
	75,671	**Milicz**	p	16.32					⟨					⟨		19.14			⟨		
			o					**17.23**	⟨			**18.12**	18.23	⟨					⟨		
	88,434	Cieszków						**17.44**	⟨			**18.33**	18.33	⟨					⟨		
	89,709	*Granica Województwa*						|	⟨		|	|	⟨					⟨		
	90,390	Zduny	▼					**17.50**	⟨			**18.39**	18.35	⟨					⟨		
	97,743	**KROTOSZYN**	p					**18.05**	⟨			**18.54**	18.41	⟨					⟨		
		Krotoszyn	*o*					**18.05**	⟨			**18.55**	18.42	⟨					⟨		
		Poznań Główny	*p*					20.20	⟨			21.07	20.20	⟨					⟨		
48,283	51,428	**Grabowno Wielkie**	o						17.19					|					|		
54,547	57,692	**Twardogóra**							17.25					**18.10**					**19.33**		
63,249	66,394	Bukowina Sycowska							17.32					|					|		
68,561	71,706	**Międzybórz Sycowski**							17.37					|					|		
70,329	73,474	*Granica Województwa*							|					|					|		
71,565	74,710	Pawłów Wielkopolski							17.40					|					|		
77,192	80,337	Sośnie Ostrowskie							17.45					|					|		
81,745	84,890	Granowiec							17.49					|					|		
84,935	88,080	Garki							17.52					|					|		
89,107	92,252	**Odolanów**			17.24				18.04					|					|		
91,902	95,047	Tarchały Wielkie			17.26				18.07					|					|		
96,947	100,092	Topola Osiedle	▼		17.30				18.12					|					|		
102,229	105,374	**OSTRÓW WIELKOPOLSKI**	p		17.35				18.18					**18.41**					**20.04**		
		Ostrów Wielkopolski	*o*		17.36									**18.45**					**20.05**		
		Poznań Główny	*p*		19.05									⟨					⟨		
		*Warszawa Centr. / W-wa Gdańska**	*p*											**21.59**					**23.19**		
		Warszawa Wschodnia	*p*											**22.07**					**23.29**		
		*Białystok / Lublin Główny**	*p*																		
		Ełk	*p*																		

1 w dniach 16 - 23.X kursuje do Warszawy Gdańskiej z pominięciem Warszawy Centralnej i Warszawy Wschodniej (Warszawa Gdańska przyj. 21.58); poza tym do 1.X Warszawa Centralna przyj. 22.02, Warszawa Wschodnia Wschodnia 22.13, dodatkowo w dniach 12 - 23.IX Ostrów Wielkopolski odj. 18.42, w dniach 11 - 15.X Warszawa Wschodnia przyj. 22.13;
2 do Lublińca kursuje codziennie, a do Częstochowy w Ⓓ (w dniach 5 - 8.IX Częstochowa przyj. 20.08, a w dniach 12 - 15, 26 - 29.IX godz. 20.27);
3 do 15.X na odcinku Jelcz-Laskowice - Siechnice ZKA (do 30.IX Jelcz-Laskowice odj. 13.54, Wrocław Główny przyj. 14.57, a od 1.X Jelcz-Laskowice odj. 13.59, Wrocław Główny przyj. 15.02);
4 ZKA na odcinku Milicz - Jarocin (w okresie 12 - 23.IX Poznań Główny przyj. 21.09);
5 do 14.X na odcinku Jelcz-Laskowice - Siechnice ZKA (do 30.IX Jelcz-Laskowice odj. 16.41, a od 3.X godz. 16.44);
6 do Namysłowa kursuje w Ⓓ, a do Kluczborka w ⑤ oraz 31.X;
7 kursuje codziennie od 5.IX (ZKA na odcinku Milicz - Jarocin);
8 kursuje do 30.IX w Ⓓ;
9 kursuje od 3.X w Ⓓ; **10** kursuje 4.IX;

Zastępcza Komunikacja Autobusowa
DKA - Dolnośląskie Koleje Aglomeracyjne
▲ **Przystanki na żądanie**: Solniki Wielkie, Wierzchowice
Zasady korzystania z przystanków na żądanie na str. 169

200

WROCŁAW - OLEŚNICA - NAMYSŁÓW - KLUCZBORK / GRABOWNO WIELKIE - KROTOSZYN / OSTRÓW WIELKOPOLSKI

km	km	Stacja	Linia		1	2	3	4	5	6	7	8	9	10	11	12	13	14	15	16	17	18
		*Zgorzelec / Jelenia Góra**	*240*	*o*																		21.20*
		*Jelcz-Laskowice / Świdnica M.**	*215*	*o*			19.00								20.18*							⟨
		Wrocław Główny	*215, 223, 240, 260*	*p*			19.36								21.25							23.22
		Informacja o pociągu			D8		D7		D8	D70	REGIO			D70	D8	REGIO			D7	D8		TLK
					KD-69965		KD-67755		KD-69967	KD-69329	R-67541			KD-69331	KD-69969	R-60537			KD-67757	KD-69971		I-61171
					KD-69964		KD-67754		KD-69966	KD-69328	R-67540			KD-69330	KD-69968	R-60536			KD-67756	KD-69970		I-61170
					2		E 2		2	E 2	E 2			E 2	E 2	E 2			E 2	E 2		2 R
					♿🚲✻		♿🚲✻ 2		♿🚲✻ Ⓓ	♿🚲✻ 4				♿🚲✻	♿🚲✻				♿🚲✻	♿🚲✻		K 1
0	0	**WROCŁAW GŁÓWNY**	204, 205, 280	o	19.08		19.41		20.10	20.15	20.26			21.25	21.31	21.55			22.53	23.23		23.57
3,970	3,970	Wrocław Mikołajów	204, 205, 280	↓	19.14		19.47		20.16	20.21	20.32			21.30	21.36	22.01			22.59	23.29		|
5,553	5,553	Wrocław Szczepin	204, 205	↓	19.16		19.50		20.18	20.24	20.35			21.33	21.39	22.04			23.02	23.31		|
6,938	6,938	**Wrocław Nadodrze**	204, 205	p	19.19		19.52		20.20	20.26	20.37			21.35	21.41	22.06			23.04	23.33		|
				o	19.19		19.52		20.21	20.27	20.38			21.36	21.42	22.07			23.05	23.34		|
10,865	10,865	**Wrocław Sołtysowice**	204, 205	p	19.23		19.56		20.25	20.31	20.42			21.40	21.46	22.11			23.09	23.38		|
		Wrocław Sołtysowice	*205*	*o*	⟨		⟨		⟨	20.32	⟨			21.41	⟨	⟨			⟨	⟨		|
		Jelcz-Laskowice	*205*	*p*	⟨		⟨		⟨	21.04	⟨			22.16	⟨	⟨			⟨	⟨		|
10,865	10,865	**Wrocław Sołtysowice**	204, 205	o	19.24		19.57		20.27	DKA	20.43			DKA	21.46	22.12			23.09	23.38		⟨
13,732	13,732	**Wrocław Psie Pole**	204	p	19.26		19.59		20.31		20.46				21.49	22.15			23.12	23.41		⟨
		Wrocław Psie Pole	*204*	*o*	19.26		⟨		20.31		⟨				21.49	⟨			⟨	23.41		⟨
		Trzebnica	*204*	*p*	19.50		⟨		20.55		⟨				22.15	⟨			⟨	0.06		⟨
13,732	13,732	**Wrocław Psie Pole**		o			20.00				20.46					22.16			23.13			⟨
19,846	19,846	Długołęka		↓			20.04				20.51					22.21			23.18			⟨
25,757	25,757	Borowa Oleśnicka		↓			20.09				20.56					22.27			23.22			⟨
⟨	33,784	**Oleśnica**		p			20.15				21.03					22.34			23.28			⟨
	33,784	**Oleśnica**		o			⟨				⟨					22.35			⟨			⟨
	42,886	Solniki Wielkie ▲		↓			⟨				⟨					22.48			⟨			⟨
	47,601	**Bierutów**		p			⟨				⟨					22.55			⟨			⟨
				o			⟨				⟨					22.55			⟨			⟨
	49,694	*Granica Województwa*		|			⟨				⟨					|		⟨			⟨
	56,384	Wilków Namysłowski		↓			⟨				⟨					23.06			⟨			⟨
	61,009	**Namysłów**		p			⟨				⟨					23.12			⟨			⟨
				o			⟨				⟨					23.20			⟨			⟨
	67,005	Gręboszów		|			⟨				⟨					23.27			⟨			⟨
	73,203	Domaszowice		|			⟨				⟨					23.35			⟨			⟨
	80,266	Wierzbica Górna		|			⟨				⟨					23.44			⟨			⟨
	85,306	**Wołczyn**		|			⟨				⟨					23.51			⟨			⟨
	92,766	Smardy		↓			⟨				⟨					0.00			⟨			⟨
	97,352	**KLUCZBORK**		p			⟨				⟨					0.06			⟨			⟨
		Kluczbork		*o*			⟨				⟨											⟨
		Lubliniec		*p*			⟨				⟨											⟨
		Częstochowa		*p*			⟨				⟨											⟨

TLK KARKONOSZE

km		Informacja o pociągu		1	2	3	4	5	6	7	8	9	10	11	12	13	14	15	16	17	18
						D7				REGIO								D7	D7		TLK
						KD-67755				R-67541								KD-67757	KD-67757		I-61171
						R-67540															2 R
						E 2				E 2								E 2			
						♿🚲✻												♿🚲✻			K 1
																		3	5		
⟨	33,784	**Oleśnica**	o			20.25				21.13								23.36	**23.36**		⟨
33,377	36,514	Oleśnica Rataje				20.29				21.17								23.40	**23.43**		⟨
35,036	38,181	Dąbrowa Oleśnicka				|				21.20							|	⟨		⟨
39,480	42,625	Dobroszyce	▼			20.35				21.25								23.46	**23.56**		⟨
48,283	51,428	**Grabowno Wielkie**	p			20.40				21.32								23.52	**0.10**		⟨
	51,428	**Grabowno Wielkie**	o			20.41				⟨								23.52	**0.11**		⟨
	58,344	Bukowice Trzebnickie				20.47				⟨								23.59	**0.34**		⟨
	66,596	Krośnice				20.52				⟨								0.05	**0.49**		⟨
	70,592	Wierzchowice ▲	▼			20.56				⟨								|	⟨		⟨
	75,671	**Milicz**	p			20.59				⟨								0.12	**1.05**		⟨
			o			21.00				⟨								0.12	**1.06**		⟨
	88,434	Cieszków				21.08				⟨								0.22	**1.27**		⟨
	89,709	*Granica Województwa*				|				⟨							|	|		⟨
	90,390	Zduny	▼			21.11				⟨								0.24	**1.32**		⟨
	97,743	**KROTOSZYN**	p			21.17				⟨								0.31	**1.47**		⟨
		Krotoszyn	*o*							⟨											⟨
		Poznań Główny	*p*							⟨											⟨
48,283	51,428	**Grabowno Wielkie**	o							21.32											⟨
54,547	57,692	**Twardogóra**								21.39											⟨
63,249	66,394	Bukowina Sycowska								21.46											⟨
68,561	71,706	**Międzybórz Sycowski**								21.51											⟨
70,329	73,474	*Granica Województwa*								|										⟨
71,565	74,710	Pawłów Wielkopolski								21.54											⟨
77,192	80,337	Sośnie Ostrowskie								21.59											⟨
81,745	84,890	Granowiec								22.03											⟨
84,935	88,080	Garki								22.06											⟨
89,107	92,252	**Odolanów**								22.10											⟨
91,902	95,047	Tarchały Wielkie								22.13											⟨
96,947	100,092	Topola Osiedle	▼							22.18											⟨
102,229	105,374	**OSTRÓW WIELKOPOLSKI**	p							22.24											⟨
		Ostrów Wielkopolski	*o*																		⟨
		Poznań Główny	*p*																		⟨
		*Warszawa Centr. / W-wa Gdańska**	*p*																		**6.56**
		Warszawa Wschodnia	*p*																		**7.06**
		*Białystok / Lublin Główny**	*p*																		
		Ełk	*p*																		

1 w dniach 10/11 - 22/23.X kursuje do Warszawy Gdańskiej z pominięciem Warszawy Centralnej i Warszawy Wschodniej (Warszawa Gdańska przyj. 6.55);
2 do 15.X na odcinku Jelcz-Laskowice - Siechnice ZKA (Jelcz-Laskowice odj. 18.32);
3 kursuje codziennie oprócz 24/25.X;
4 kursuje od 3.X w Ⓓ;
5 kursuje 24/25.X;

Zastępcza Komunikacja Autobusowa
Lokalizacje przystanków ZKA na str. 190
DKA - Dolnośląskie Koleje Aglomeracyjne
▲ **Przystanki na żądanie**: Solniki Wielkie, Wierzchowice
Zasady korzystania z przystanków na żądanie na str. 169

200

OSTRÓW WIELKOPOLSKI - GRABOWNO WIELKIE
KROTOSZYN - OLEŚNICA - WROCŁAW
KLUCZBORK - NAMYSŁÓW

		Ełk	o																		
		*Białystok / Lublin Główny**	o																		
		Warszawa Wschodnia	o			20.54															
		*Warszawa Centr. / W-wa Gdańska**	o			21.10															
		Poznań Główny	o			⟨															
		Ostrów Wielkopolski	p			⟨															
		Informacja o pociągu				*TLK* I-16171 2 R K 1									D7 KD-76700 11	D7 KD-76700 E 2 8	PKM4 KW-76212 E 2 4			PKM4 KW-76212 E 2 12	REGIO R-76531 R-76530 E 2
km				1	2	3	4	5	6	7	8	9	10	11	12	13	14	15	16	17	18
0	0	**OSTRÓW WIELKOPOLSKI**	o			⟨															5.29
5,282	5,282	Topola Osiedle				⟨															5.34
10,327	10,327	Tarchały Wielkie				⟨															5.39
13,122	13,122	**Odolanów**				⟨															5.42
17,294	17,294	Garki				⟨															5.46
20,484	20,484	Granowiec				⟨															5.49
25,037	25,037	Sośnie Ostrowskie				⟨															5.53
30,664	30,664	Pawłów Wielkopolski				⟨															5.58
31,900	31,900	*Granica Województwa*				⟨											*z Jarocina*			*z Jarocina*	|
33,668	33,668	**Międzybórz Sycowski**				⟨															6.02
38,980	38,980	Bukowina Sycowska				⟨															6.07
47,682	47,682	**Twardogóra**	▼			⟨															6.14
53,946	53,946	**Grabowno Wielkie**	p			⟨															6.19
		Poznań Główny	o			⟨											⟨			⟨	⟨
		Krotoszyn	p			⟨											**4.27**			5.50	⟨
	0	**KROTOSZYN**	o			⟨									**3.39**	4.43	**4.28**			5.51	⟨
	7,353	Zduny				⟨									**3.54**	4.50	**4.43**			5.57	⟨
	8,034	*Granica Województwa*				⟨									|	|	|			|	⟨
	9,309	Cieszków	▼			⟨									**3.59**	4.53	**4.49**			5.59	⟨
	22,072	**Milicz**	p			⟨									**4.19**	5.02	**5.10**			6.08	⟨
			o			⟨									**4.20**	5.03					⟨
	27,151	Wierzchowice ▲				⟨									**4.30**	5.07					⟨
	31,147	Krośnice				⟨									**4.37**	5.19					⟨
	39,399	Bukowice Trzebnickie	▼			⟨									**4.52**	5.27					⟨
	46,315	**Grabowno Wielkie**	p			⟨									**5.14**	5.33					⟨
53,946	53,946	**Grabowno Wielkie**	o			⟨									**5.15**	5.34					6.20
62,749	62,749	Dobroszyce				⟨									**5.30**	5.40					6.28
67,193	67,193	Dąbrowa Oleśnicka				⟨									⟨	|					6.32
68,852	68,860	Oleśnica Rataje	▼			⟨									**5.43**	5.47					6.36
⟨	71,590	**Oleśnica**	p			⟨									**5.50**	5.52					6.41

				1	2	3	4	5	6	7	8	9	10	11	12	13	14	15	16	17	18
		Częstochowa	*o*			⟨															⟨
		Lubliniec	*o*			⟨															⟨
		Kluczbork	*p*			⟨															⟨
		Informacja o pociągu		*IC* I-38173 I-38172 1-2 R K	*IC* I-78173 1-2 R K 2	*TLK* I-16171 I-16170 2 R K 1			REGIO R-66221 R-66220 E 2 Ⓓ	D8 KD-69900 KD-69901 E 2 Ⓓ		REGIO R-60561/0 R-60223/2 E 2 5	REGIO R-60495 R-60494 E 2 9	D70 KD-69353/2 KD-69355/4 E 2 10	D8 KD-69902 KD-69903 E 2 6	D7 KD-76701 KD-76700 E 2 Ⓓ 3		REGIO R-60563 R-60562 E 2	D70 KD-69357 KD-69356 E 2	D8 KD-69904 KD-69905 E 2 7	REGIO R-76531 R-76530 E 2
km																					
0		**KLUCZBORK**	o			⟨						⌇ 3.48				⟨		4.54			⟨
4,586		Smardy				⟨						⌇ 3.55				⟨		5.01			⟨
12,046		**Wołczyn**				⟨						⌇ 4.05				⟨		5.11			⟨
17,086		Wierzbica Górna				⟨						⌇ 4.12				⟨		5.19			⟨
24,149		Domaszowice				⟨						⌇ 4.22				⟨		5.29			⟨
30,347		Gręboszów				⟨						⌇ 4.29				⟨		5.37			⟨
36,343		**Namysłów**	p			⟨						⌇ 4.36				⟨		5.45			⟨
			o			⟨						⌇ 4.44				⟨		5.45			⟨
40,968		Wilków Namysłowski				⟨						⌇ 4.51				⟨		5.52			⟨
47,658		*Granica Województwa*				⟨						⌇ |				⟨		|			⟨
49,751		**Bierutów**	p			⟨						⌇ 5.03				⟨		6.04			⟨
			o			⟨						⌇ 5.04				⟨		6.05			⟨
54,466		Solniki Wielkie ▲				⟨						⌇ 5.11				⟨		6.12			⟨
63,568		**Oleśnica**	p			⟨						⌇ 5.23				⟨		6.24			⟨
⟨	71,590	**Oleśnica**	o			⟨			⌇ 4.28			5.27				⌇ 6.00		6.26			6.53
76,472	79,617	Borowa Oleśnicka				⟨			⌇ 4.35			5.33				⌇ 6.06		6.33			7.00
82,383	85,528	Długołęka				⟨			⌇ 4.40			5.38				⌇ 6.11		6.38			7.06
88,497	91,642	**Wrocław Psie Pole**	p			⟨			⌇ 4.45			5.43				⌇ 6.15		6.44			7.11
		Trzebnica	*204 o*			⟨			⟨	⌇ 4.34		⟨			⌇ 5.39	⟨		⟨		6.41	⟨
		Wrocław Psie Pole	*204 p*			⟨			⟨	⌇ 5.00		⟨			⌇ 6.03	⟨		⟨		7.05	⟨
88,497	91,642	**Wrocław Psie Pole**	204 o			⟨			⌇ 4.46	⌇ 5.01		5.43			⌇ 6.03	⌇ 6.16		6.44		7.06	7.12
91,364	94,509	**Wrocław Sołtysowice**	204, 205 p			⟨			⌇ 4.49	⌇ 5.03		5.46			⌇ 6.06	⌇ 6.18		6.47		7.08	7.15
		Jelcz-Laskowice	*205 o*	|		|			⟨	⟨		⟨	⌇ 5.25	⌇ 5.28	⟨	⟨		⟨	6.20	⟨	⟨
		Wrocław Sołtysowice	*205 p*	|		|			⟨	⟨		⟨	⌇ 6.00	⌇ 6.01	⟨	⟨		⟨	6.59	⟨	⟨
91,364	94,509	**Wrocław Sołtysowice**	204, 205 o	|		|			⌇ 4.49	⌇ 5.04		5.46	⌇ 6.00	⌇ 6.01	⌇ 6.07	⌇ 6.19		6.47	6.59	7.09	7.15
95,291	98,436	**Wrocław Nadodrze**	204, 205 p	|		|			⌇ 4.54	⌇ 5.08		5.51	⌇ 6.05	⌇ 6.05	⌇ 6.11	⌇ 6.23		6.52	7.03	7.13	7.20
			o	|		|			⌇ 4.54	⌇ 5.09		5.51	⌇ 6.06	⌇ 6.06	⌇ 6.12	⌇ 6.23		6.53	7.04	7.14	7.20
96,671	99,821	Wrocław Szczepin	204, 205	|		|			⌇ 4.57	⌇ 5.12		5.54	⌇ 6.08	⌇ 6.08	⌇ 6.14	⌇ 6.26		6.55	7.06	7.17	7.23
98,251	101,396	Wrocław Mikołajów	204, 205, 280	|		|			⌇ 5.00	⌇ 5.16		5.57	⌇ 6.11	⌇ 6.11	⌇ 6.17	⌇ 6.29		6.59	7.09	7.20	7.26
102,196	105,341	**WROCŁAW GŁÓWNY**	204, 205, 280 p	**3.00**		**4.11**			⌇ 5.05	⌇ 5.21		6.02	⌇ 6.17	⌇ 6.17	⌇ 6.22	⌇ 6.34		7.05	7.15	7.25	7.31
		Wrocław Główny	*215, 223, 240, 260 o*	**3.40**	**3.25**	**4.36**										⌇ 6.44					
		*Jelcz-Laskowice / Świdnica M.**	*215 p*	⟨	⟨	⟨										⌇ 7.25					
		*Zgorzelec / Jelenia Góra**	*260 p*			**6.31***															

IC PRZEMYŚLANIN Przemyśl Główny - Świnoujście / Ustka

TLK KARKONOSZE

IC PRZEMYŚLANIN Przemyśl Główny - Ustka

z Opola Głównego

DKA

1 w dniu 3/4.IX Warszawa Wsch. odj. 21.12, Warszawa Centr. 21.21, a w dniach 4/5, 5/6.IX Warszawa Wsch. odj. 20.39, Warszawa Centr. 20.55; poza tym w dniu 7/8.IX Jelenia Góra przyj. 6.34;
2 w dniach 5 - 23.IX ZKA na odcinku Piła Główna - Szczecinek, w dniach 24.IX - 7.X na odcinku Szczecinek - Ustka, a w dniach 24 - 28.X na odcinku Koszalin - Ustka;
3 do 14.X na odcinku Siechnice - Jelcz-Laskowice ZKA (Jelcz-Laskowice przyj. 7.44);
4 kursuje od 6.IX w Ⓓ (ZKA na odcinku Jarocin - Milicz);
5 z Kluczborka kursuje w Ⓓ, a od Oleśnicy codziennie;
6 kursuje ① - ⑥ (w Ⓓ zestawiony z 🚗);
7 w ⑥ oraz 1.XI zestawiony z 🚗;
8 kursuje w Ⓓ oprócz 25.X;
9 kursuje do 30.IX w Ⓓ;
10 kursuje od 3.X w Ⓓ;
11 kursuje 25.X;
12 kursuje 5.IX;

Zastępcza Komunikacja Autobusowa
Lokalizacje przystanków ZKA na str. 190
DKA - Dolnośląskie Koleje Aglomeracyjne
▲ **Przystanki na żądanie**: Wierzchowice, Solniki Wielkie
Zasady korzystania z przystanków na żądanie na str. 169

200 OSTRÓW WIELKOPOLSKI - GRABOWNO WIELKIE / KROTOSZYN - OLEŚNICA - WROCŁAW / KLUCZBORK - NAMYSŁÓW

		Ełk	o																		
		*Białystok / Lublin Główny**	o																		
		Warszawa Wschodnia	o														5.29				
		*Warszawa Centr. / W-wa Gdańska**	o			⟨											5.43				
		Poznań Główny	o			5.02											⟨				
		Ostrów Wielkopolski	p			6.33											9.10				
		Informacja o pociągu		D7		PKM4						REGIO				IC	D7			
				KD-76702		KW-87202						R-76533				I-1621				
				KD-69704		KW-87203						R-76532				I-1620	KD-76704			
				E 2		E 2						E 2				E 1-2 ℝ	E 2			
				♿ 🚲 ✻		♿ 🚲 ✻										♿ ✕ 🚲 ✻	♿ 🚲 ✻			
km				3		Ⓓ						Ⓓ				K 7	6			
0	0	**OSTRÓW WIELKOPOLSKI**	o			6.37						8.00				9.14				
5,282	5,282	Topola Osiedle				6.42						8.05				|				
10,327	10,327	Tarchały Wielkie				6.46						8.10				|				
13,122	13,122	**Odolanów**				6.49						8.13				|				
17,294	17,294	Garki				p						8.17				|				
20,484	20,484	Granowiec										8.20				|				
25,037	25,037	Sośnie Ostrowskie				*z Piły Głównej*						8.24				|				
30,664	30,664	Pawłów Wielkopolski										8.29				|				
31,900	31,900	*Granica Województwa*										|				|				
33,668	33,668	**Międzybórz Sycowski**										8.33				|				
38,980	38,980	Bukowina Sycowska										8.38				|				
47,682	47,682	**Twardogóra**	▼									8.45				9.48				
53,946	53,946	**Grabowno Wielkie**	p									8.50				|				
		Poznań Główny	o									⟨				⟨				
		Krotoszyn	p									⟨				⟨				
	0	**KROTOSZYN**	o	6.24								⟨				⟨	9.28			
	7,353	Zduny		6.31								⟨				⟨	9.35			
	8,034	*Granica Województwa*		|							⟨				⟨	|			
	9,309	Cieszków	▼	6.34								⟨				⟨	9.38			
	22,072	**Milicz**	p	6.44								⟨				⟨	9.47			
			o	6.45								⟨				⟨	9.47			
	27,151	Wierzchowice ▲		|							⟨				⟨	|			
	31,147	Krośnice		6.52								⟨				⟨	9.54			
	39,399	Bukowice Trzebnickie	▼	6.58								⟨				⟨	10.01			
	46,315	**Grabowno Wielkie**	p	7.04								⟨				⟨	10.07			
53,946	53,946	**Grabowno Wielkie**	o	7.05								8.51				|	10.07			
62,749	62,749	Dobroszyce		7.11								8.57				|	10.14			
67,193	67,193	Dąbrowa Oleśnicka		|							|				|	|			
68,852	68,860	Oleśnica Rataje	▼	7.18								9.03				10.03	10.19			
⟨	71,590	**Oleśnica**	p	⟨								⟨				⟨	⟨			
				1	2	3	4	5	6	7	8	9	10	11	12	13	14	15	16	17	18

				1	2	3	4	5	6	7	8	9	10	11	12	13	14	15	16	17	18
		Częstochowa	*o*	⟨									⟨				⟨	⟨			
		Lubliniec	*o*	⟨									⟨	6.43			⟨	⟨			
		Kluczbork	*p*	⟨									⟨	7.29			⟨	⟨			
		Informacja o pociągu		**D7**	REGIO	**D70**	**D8**	**D7**		REGIO		**D8**	REGIO	REGIO		**D70**	***IC***	**D7**		**D70**	**D8**
				KD-76702/3	R-60565/4	KD-69359	KD-69906	KD-69707		R-60567		KD-69908	R-76532	R-46541		KD-69361	I-1620	KD-76704		KD-69363	KD-69910
				KD-69704/5	R-60559/8	KD-69358	KD-69907	KD-69706		R-60566		KD-69909	R-76533	R-46540		KD-69360	I-1621	KD-76705		KD-69362	KD-69911
				E 2	E 2	E 2	🚗 2	E 2		E 2		E🚗 2	E 2	E 2		E 2	E 1-2 🅁	E 2		E 2	E🚗 2
				♿🚲✻		♿🚲✻	♿🚲✻	♿🚲✻				♿🚲✻				♿🚲✻	♿✕🚲✻	♿🚲✻		♿🚲✻	♿🚲✻
km				3	2	Ⓓ	Ⓓ	Ⓓ 1		Ⓓ			Ⓓ				K	6		5	4
0		**KLUCZBORK**	o	⟨	5.57					6.50			⟨	7.49			⟨	⟨			
4,586		Smardy		⟨	6.04					6.57			⟨	7.56			⟨	⟨			
12,046		**Wołczyn**		⟨	6.14					7.07			⟨	8.07			⟨	⟨			
17,086		Wierzbica Górna		⟨	6.22					7.14			⟨	8.14			⟨	⟨			
24,149		Domaszowice		⟨	6.32					7.24			⟨	8.24			⟨	⟨			
30,347		Gręboszów		⟨	6.40					7.32			⟨	8.32			⟨	⟨			
36,343		**Namysłów**	p	⟨	6.47					7.39			⟨	8.39			⟨	⟨			
			o	⟨	6.47					7.39			⟨	8.39			⟨	⟨			
40,968		Wilków Namysłowski		⟨	6.54					7.46			⟨	8.46			⟨	⟨			
47,658		*Granica Województwa*		⟨	|					|			⟨	|		⟨	⟨			
49,751		**Bierutów**	p	⟨	7.06					7.58			⟨	8.58			⟨	⟨			
			o	⟨	7.06					7.59			⟨	8.58			⟨	⟨			
54,466		Solniki Wielkie ▲		⟨	7.13					8.06			⟨	9.05			⟨	⟨			
63,568		**Oleśnica**	p	⟨	7.25					8.18			⟨	9.17			⟨	⟨			
⟨ 71,590		**Oleśnica**	o	⟨	7.26			8.06		8.26			⟨	9.19			⟨	⟨			
76,472	79,617	Borowa Oleśnicka		|	7.33			8.13		8.32			|	9.26			|	|			
82,383	85,528	Długołęka		7.28	7.38			8.18		8.37			9.14	9.31			|	10.30			
88,497	91,642	**Wrocław Psie Pole**	p	7.32	7.43			8.22		8.42			9.19	9.35			|	10.34			
		Trzebnica	*204 o*	⟨	⟨		7.47	⟨		⟨		8.49	⟨	⟨			⟨	⟨			10.38
		Wrocław Psie Pole	*204 p*	⟨	⟨		8.10	⟨		⟨		9.14	⟨	⟨			⟨	⟨			11.02
88,497	91,642	**Wrocław Psie Pole**	204 o	7.33	7.43		8.10	8.23		8.43		9.14	9.20	9.36			|	10.35			11.03
91,364	94,509	**Wrocław Sołtysowice**	204, 205 p	7.35	7.46		8.13	8.25		8.46		9.16	9.22	9.38			|	10.37			11.05
		Jelcz-Laskowice	*205 o*	⟨	⟨	7.31	⟨	⟨		⟨		⟨	⟨	⟨		9.32	⟨	⟨		10.25	⟨
		Wrocław Sołtysowice	*205 p*	⟨	⟨	8.06	⟨	⟨		⟨		⟨	⟨	⟨		10.10	⟨	⟨		10.58	⟨
91,364	94,509	**Wrocław Sołtysowice**	204, 205 o	7.36	7.46	8.06	8.14	8.26		8.46		9.17	9.23	9.39		10.11	|	10.38		10.58	11.06
95,291	98,436	**Wrocław Nadodrze**	204, 205 p	7.40	7.51	8.10	8.18	8.30		8.51		9.21	9.27	9.43		10.15	**10.22**	10.42		11.02	11.10
			o	7.40	7.51	8.11	8.19	8.31		8.51		9.22	9.28	9.44		10.17	**10.23**	10.43		11.04	11.11
96,671	99,821	Wrocław Szczepin	204, 205	|	7.54	8.14	8.21	8.33		8.54		9.24	9.30	9.47		10.20	|	|		11.07	11.14
98,251	101,396	Wrocław Mikołajów	204, 205, 280	7.45	7.57	8.16	8.25	8.37		8.57		9.27	9.33	9.50		10.24	**10.29**	10.49		11.10	11.17
102,196	105,341	**WROCŁAW GŁÓWNY**	204, 205, 280 p	7.50	8.03	8.21	8.30	8.43		9.03		9.33	9.39	9.55		10.30	**10.35**	10.54		11.15	11.23
		Wrocław Główny	*215, 223, 240, 260 o*					8.53													
		*Jelcz-Laskowice / Świdnica M.**	*215 p*					9.30													
		*Zgorzelec / Jawor**	*260 p*																		

SZCZUPAK

IC ASNYK

BARYCZ

DKA

1 do 14.X na odcinku Siechnice - Jelcz-Laskowice ZKA (Jelcz-Laskowice przyj. 9.53);
2 z Kluczborka kursuje w ①, a od Namysłowa codziennie;
3 z Krotoszyna kursuje w ©, a od Milicza codziennie;
4 w Ⓓ zestawiony z 🚗;
5 kursuje od 3.X w Ⓓ;
6 ♿🚲✻ tylko w ©;
7 od 11.X Warszawa Wschodnia odj. 5.35, Warszawa Centralna 5.50;

DKA - Dolnośląskie Koleje Aglomeracyjne

▲ **Przystanki na żądanie**: Wierzchowice, Solniki Wielkie
Zasady korzystania z przystanków na żądanie na str. 169

200 OSTRÓW WIELKOPOLSKI - GRABOWNO WIELKIE KROTOSZYN - OLEŚNICA - WROCŁAW KLUCZBORK - NAMYSŁÓW

km	km			1	2	3	4	5	6	7	8	9	10	11	12	13	14	15	16	17	18
		Ełk	*o*															6.09			
		*Białystok / Lublin Główny**	*o*			5.00*												7.44			
		Warszawa Wschodnia	*o*			7.04												10.14			
		*Warszawa Centr. / W-wa Gdańska**	*o*			7.42												10.23			
		Poznań Główny	*o*			⟨		9.55										⟨			
		Ostrów Wielkopolski	*p*			11.07		11.22										13.52			
		Informacja o pociągu				*IC* I-2623/2 I-1623/2 E 1-2 R ♿ ✂ 🚲 ✻ K 1		PKM4 KW-77784 KW-77785 E 2 ♿ 🚲 ✻			D7 KD-69712 E 🚗 2 ♿ 🚲 ✻				REGIO R-76535 R-76534 E 2			*IC* I-5621 I-5620 E 1-2 R ♿ ✂ 🚲 ✻ K 2			
0	0	**OSTRÓW WIELKOPOLSKI**	o			11.08		11.23							12.40			13.53			
5,282	5,282	Topola Osiedle				|		11.28							12.45			|			
10,327	10,327	Tarchały Wielkie				|		11.32							12.50			|			
13,122	13,122	**Odolanów**				|		11.35							12.53			|			
17,294	17,294	Garki				|		p							12.57			|			
20,484	20,484	Granowiec				|									13.00			|			
25,037	25,037	Sośnie Ostrowskie				|									13.04			|			
30,664	30,664	Pawłów Wielkopolski				|									13.09			|			
31,900	31,900	*Granica Województwa*				|									|			|			
33,668	33,668	**Międzybórz Sycowski**				|									13.13			|			
38,980	38,980	Bukowina Sycowska				|									13.19			|			
47,682	47,682	**Twardogóra**	▼			11.39										13.26			14.24			
53,946	53,946	**Grabowno Wielkie**	p			|										13.32			|			
		Poznań Główny	*o*			⟨										⟨			⟨			
		Krotoszyn	*p*			⟨										⟨			⟨			
	0	**KROTOSZYN**	o			⟨										⟨			⟨			
	7,353	Zduny				⟨										⟨			⟨			
	8,034	*Granica Województwa*				⟨										⟨			⟨			
	9,309	Cieszków	▼			⟨										⟨			⟨			
	22,072	**Milicz**	p			⟨										⟨			⟨			
			o			⟨					12.27					⟨			⟨			
	27,151	Wierzchowice ▲				⟨					|					⟨			⟨			
	31,147	Krośnice				⟨					12.33					⟨			⟨			
	39,399	Bukowice Trzebnickie	▼			⟨					12.39					⟨			⟨			
	46,315	**Grabowno Wielkie**	p			⟨					12.44					⟨			⟨			
53,946	53,946	**Grabowno Wielkie**	o			|					12.45				13.32			|			
62,749	62,749	Dobroszyce				|					12.51				13.39			|			
67,193	67,193	Dąbrowa Oleśnicka				|					|			13.43			|			
68,852	68,860	Oleśnica Rataje	▼			11.54					12.58				13.46			14.38			
⟨	71,590	**Oleśnica**	p			⟨					⟨				13.50			⟨			

				1	2	3	4	5	6	7	8	9	10	11	12	13	14	15	16	17	18
		Częstochowa	*o*			⟨					⟨				⟨			⟨			
		Lubliniec	*o*			⟨		10.01			⟨				⟨			⟨			
		Kluczbork	*p*			⟨		10.47			⟨				⟨			⟨			
		Informacja o pociągu		REGIO R-66225 R-66224 E 2 Ⓓ		*IC* I-2622/3 I-1622/3 E 1-2 Ⓡ K 1		REGIO R-46543 R-46542 E 2	D70 KD-69365 KD-69364 E 2	D8 KD-69912 KD-69913 2 Ⓓ	D7 KD-69712 KD-69713 E 2 3			D8 KD-69914 KD-69915 E 2	REGIO R-76535 R-76534 E 2	D70 KD-69367 KD-69366 E 2 5	REGIO R-60569/8 R-60593/2 E 2 4	*IC* I-5620 I-5621 E 1-2 Ⓡ K 2	D8 KD-69916 KD-69917 2 Ⓓ		D70 KD-69369 KD-69368 E 2
	km																				
	0	**KLUCZBORK**	o			⟨		10.57			⟨				⟨			⟨			
	4,586	Smardy				⟨		11.04			⟨				⟨			⟨			
	12,046	**Wołczyn**				⟨		11.14			⟨				⟨			⟨			
	17,086	Wierzbica Górna				⟨		11.21			⟨				⟨			⟨			
	24,149	Domaszowice				⟨		11.31			⟨				⟨			⟨			
	30,347	Gręboszów				⟨		11.38			⟨				⟨			⟨			
	36,343	**Namysłów**	p			⟨		11.45			⟨				⟨			⟨			
			o			⟨		11.46			⟨				⟨		13.43	⟨			
	40,968	Wilków Namysłowski				⟨		11.53			⟨				⟨		13.50	⟨			
	47,658	*Granica Województwa*				⟨		|			⟨				⟨		|	⟨			
	49,751	**Bierutów**	p			⟨		12.04			⟨				⟨		14.01	⟨			
			o			⟨		12.05			⟨				⟨		14.02	⟨			
	54,466	Solniki Wielkie ▲				⟨		12.12			⟨				⟨		14.09	⟨			
	63,568	**Oleśnica**	p			⟨		12.24			⟨				⟨		14.21	⟨			
⟨	71,590	**Oleśnica**	o	11.21		⟨		12.25			⟨				14.04		14.22	⟨			
76,472	79,617	Borowa Oleśnicka		11.28		|		12.31			|			14.11		14.29	|			
82,383	85,528	Długołęka		11.34		|		12.36			13.09			14.16		14.34	|			
88,497	91,642	**Wrocław Psie Pole**	p	11.39		|		12.41			13.14			14.20		14.39	|			
		Trzebnica	*204 o*	⟨		⟨		⟨		12.39	⟨			13.43	⟨		⟨	⟨	14.43		
		Wrocław Psie Pole	*204 p*	⟨		⟨		⟨		13.03	⟨			14.07	⟨		⟨	⟨	15.06		
88,497	91,642	**Wrocław Psie Pole**	204 o	11.39		|		12.41		13.04	13.15		14.07	14.21		14.40	|	15.06		
91,364	94,509	**Wrocław Sołtysowice**	204, 205 p	11.42		|		12.44		13.07	13.18		14.10	14.24		14.42	|	15.09		
		Jelcz-Laskowice	*205 o*	⟨		⟨		⟨	12.20	⟨	⟨			⟨	⟨	13.52	⟨	⟨	⟨		15.12
		Wrocław Sołtysowice	*205 p*	⟨		⟨		⟨	12.54	⟨	⟨			⟨	⟨	14.34	⟨	⟨	⟨		15.51
91,364	94,509	**Wrocław Sołtysowice**	204, 205 o	11.43		|		12.44	12.54	13.10	13.18		14.11	14.24	14.35	14.43	|	15.10		15.51
95,291	98,436	**Wrocław Nadodrze**	204, 205 p	11.48		**12.12**		12.49	12.59	13.15	13.23			14.16	14.29	14.39	14.47	**14.57**	15.14		15.56
			o	11.49		**12.13**		12.49	13.04	13.15	13.24			14.17	14.29	14.40	14.48	**14.59**	15.15		15.58
96,671	99,821	Wrocław Szczepin	204, 205	11.53		|		12.52	13.07	13.18	|		14.20	14.32	14.42	14.50	|	15.17		16.00
98,251	101,396	Wrocław Mikołajów	204, 205, 280	11.56		**12.18**		12.55	13.10	13.21	13.29			14.24	14.35	14.45	14.55	**15.05**	15.22		16.03
102,196	105,341	**WROCŁAW GŁÓWNY**	204, 205, 280 p	12.01		**12.24**		13.01	13.16	13.27	13.35			14.29	14.40	14.50	15.01	**15.11**	15.28		16.08
		Wrocław Główny	*215, 223, 240, 260 o*								13.47										
		*Jelcz-Laskowice / Świdnica M.**	*215 p*								14.17										
		*Zgorzelec / Jawor**	*260 p*																		

IC BACZYŃSKI — IC KARAŚ — IC SŁOWACKI — DKA

1 z Lublina Głównego kursuje ① - ⑥, a od Warszawy Wschodniej codziennie (w ⑦ Warszawa Wschodnia odj. 7.29);
2 w dniach 13, 15 - 21.IX Twardogóra odj. 14.26, Oleśnica Rataje 14.40, Wroclaw Nadodrze 14.59/15.00;
3 do 15.X na odcinku Siechnice - Jelcz-Laskowice ZKA (Jelcz-Laskowice przyj. 14.46);
4 z Namysłowa kursuje w Ⓓ, a od Bierutowa codziennie;
5 kursuje od 3.X w Ⓓ;

DKA - Dolnośląskie Koleje Aglomeracyjne

▲ **Przystanki na żądanie**: Wierzchowice, Solniki Wielkie
Zasady korzystania z przystanków na żądanie na str. 169

200 OSTRÓW WIELKOPOLSKI - GRABOWNO WIELKIE KROTOSZYN - OLEŚNICA - WROCŁAW KLUCZBORK - NAMYSŁÓW

		Ełk	o																		
		*Białystok / Lublin Główny**	o															**12.17***			
		Warszawa Wschodnia	o															**14.19**			
		*Warszawa Centr. / W-wa Gdańska**	o															**14.34**			
		Poznań Główny	o													⌇ 15.26		⟨			
		Ostrów Wielkopolski	p													⌇ 16.54		**17.52**			
		Informacja o pociągu		D7		REGIO R-76537 R-76536 E 2 Ⓓ		PKM4 KW-76788 E 2 11			D7 KD-69720 E 2		PKM4 KW-76788 5			REGIO R-76539 R-76538 E 2	PKM4 KW-77810 KW-77811 E 2 Ⓓ		*IC* I-2621 I-2620 E 1-2 R K 7		
	km			KD-69716 E 2 Ⓓ																	
0	0	**OSTRÓW WIELKOPOLSKI**	o			⌇ 14.39										16.50	⌇ 17.00		**17.53**		
5,282	5,282	Topola Osiedle				⌇ 14.44										16.55	⌇ 17.05		|		
10,327	10,327	Tarchały Wielkie				⌇ 14.49										17.00	⌇ 17.09		|		
13,122	13,122	**Odolanów**				⌇ 14.52										17.03	⌇ 17.12		|		
17,294	17,294	Garki				⌇ 14.56										17.07	p		|		
20,484	20,484	Granowiec				⌇ 15.00										17.10			|		
25,037	25,037	Sośnie Ostrowskie				⌇ 15.04										17.14			|		
30,664	30,664	Pawłów Wielkopolski				⌇ 15.09										17.20			|		
31,900	31,900	*Granica Województwa*				⌇ |										|		|		
33,668	33,668	**Międzybórz Sycowski**				⌇ 15.13										17.23			|		
38,980	38,980	Bukowina Sycowska				⌇ 15.18										17.37			|		
47,682	47,682	**Twardogóra**				⌇ 15.31										17.44			**18.34**		
53,946	53,946	**Grabowno Wielkie**	p			⌇ 15.37										17.50			|		
		Poznań Główny	o			⟨		⌇ 14.23					⌇ 14.23			⟨			⟨		
		Krotoszyn	p			⟨		⌇ 15.57					⌇ **16.34**			⟨			⟨		
	0	**KROTOSZYN**	o			⟨		⌇ 15.57					⌇ **16.35**			⟨			⟨		
	7,353	Zduny				⟨		⌇ 16.03					⌇ **16.51**			⟨			⟨		
	8,034	*Granica Województwa*				⟨		⌇ |					⌇ |			⟨			⟨		
	9,309	Cieszków				⟨		⌇ 16.06					⌇ **16.57**			⟨			⟨		
	22,072	**Milicz**	p			⟨		⌇ 16.15					⌇ **17.18**			⟨			⟨		
			o	⌇ 15.11		⟨					16.52					⟨			⟨		
	27,151	Wierzchowice ▲		⌇ |		⟨					|				⟨			⟨		
	31,147	Krośnice		⌇ 15.18		⟨					16.58					⟨			⟨		
	39,399	Bukowice Trzebnickie		⌇ 15.24		⟨					17.04					⟨			⟨		
	46,315	**Grabowno Wielkie**	p	⌇ 15.29		⟨					17.09					⟨			⟨		
53,946	53,946	**Grabowno Wielkie**	o	⌇ 15.30		⌇ 15.38					17.09					17.50			|		
62,749	62,749	Dobroszyce		⌇ 15.36		⌇ 15.44					17.16					17.58			|		
67,193	67,193	Dąbrowa Oleśnicka		⌇ |		⌇ 15.48					|				18.02			|		
68,852	68,860	Oleśnica Rataje		⌇ 15.42		⌇ 15.51					17.21					18.05			**18.49**		
⟨	71,590	**Oleśnica**	p	⟨		⌇ 15.55					⟨					18.09			⟨		
				1	2	3	4	5	6	7	8	9	10	11	12	13	14	15	16	17	18

				1	2	3	4	5	6	7	8	9	10	11	12	13	14	15	16	17	18
		Częstochowa	*o*	⟨		⟨					⟨								⟨		
		Lubliniec	*o*	⟨		⟨	⦚ 14.15				⟨						15.45		⟨		
		Kluczbork	*p*	⟨		⟨	⦚ 15.02				⟨						16.32		⟨		
		Informacja o pociągu		D7	D8	REGIO	REGIO	D70	D8		D7	D70	D70	D70	D8	D8	REGIO	REGIO	*IC*	D8	REGIO
				KD-69716	KD-69918	R-76537	R-46545/4	KD-69371	KD-69920		KD-69720	KD-69373	KD-69373	KD-69375	KD-69922	KD-69922	R-46547	R-76539	I-2620	KD-69924	R-60487/6
				KD-69717	KD-69919	R-76536	R-60571/0	KD-69370	KD-69921		KD-69721	KD-69372	KD-69372	KD-69374	KD-69923	KD-69923	R-46546	R-76538	I-2621	KD-69925	R-66227/6
				E 2	E 2	E 2	E 2	E 2	2		E 2	E 2	E 2	E 2	2	2	E 2	E 2	E 1-2 R	2	E 2
				♿ 🚲 ✻	♿ 🚲 ✻			♿ 🚲 ✻	♿ 🚲 ✻		♿ 🚲 ✻	♿ 🚲 ✻	♿ 🚲 ✻	♿ 🚲 ✻	♿ 🚲 ✻	♿ 🚲 ✻			♿ ✂ 🚲 ✻	♿ 🚲 ✻	
km				Ⓓ 2	1	Ⓓ 3	6	10	Ⓓ		4	8	12	Ⓓ	Ⓓ	©			K	13	9
0		**KLUCZBORK**	o	⟨		⟨	15.02				⟨						16.43	⟨	⟨		
4,586		Smardy		⟨		⟨	15.09				⟨						16.50	⟨	⟨		
12,046		**Wołczyn**		⟨		⟨	15.19				⟨						17.00	⟨	⟨		
17,086		Wierzbica Górna		⟨		⟨	15.27				⟨						17.08	⟨	⟨		
24,149		Domaszowice		⟨		⟨	15.36				⟨						17.18	⟨	⟨		
30,347		Gręboszów		⟨		⟨	15.44				⟨						17.26	⟨	⟨		
36,343	**Namysłów**		p	⟨		⟨	15.52				⟨						17.33	⟨	⟨		
			o	⟨		⟨	15.54				⟨						17.33	⟨	⟨		
40,968		Wilków Namysłowski		⟨		⟨	16.01				⟨						17.40	⟨	⟨		
47,658		*Granica Województwa*		⟨		⟨	|				⟨						|	⟨	⟨		
49,751	**Bierutów**		p	⟨		⟨	16.13				⟨						17.52	⟨	⟨		
			o	⟨		⟨	16.14				⟨						17.52	⟨	⟨		
54,466		Solniki Wielkie ▲		⟨		⟨	16.21				⟨						17.59	⟨	⟨		
63,568		**Oleśnica**	p	⟨		⟨	16.33				⟨						18.11	⟨	⟨		
⟨ 71,590		**Oleśnica**	o	⟨		⦚ 16.05	16.34				⟨						18.12	18.21	⟨		
76,472	79,617	Borowa Oleśnicka		⦚ |		⦚ 16.13	16.41				|					18.19	18.28	|		
82,383	85,528	Długołęka		⦚ 15.53		⦚ 16.18	16.46				17.32						18.24	18.34	|		
88,497	91,642	**Wrocław Psie Pole**	p	⦚ 15.57		⦚ 16.23	16.50				17.37						18.29	18.40	|		
		Trzebnica	*204 o*	⟨	15.46	⟨	⟨		⦚ 16.46		⟨				⦚ 17.46	⦚ 17.55	⟨	⟨	⟨	⦚ 18.52	
		Wrocław Psie Pole	*204 p*	⟨	16.11	⟨	⟨		⦚ 17.10		⟨				⦚ 18.10	⦚ 18.19	⟨	⟨	⟨	⦚ 19.17	
88,497	91,642	**Wrocław Psie Pole**	204 o	⦚ 15.58	16.12	⦚ 16.24	16.51		⦚ 17.10		17.37				⦚ 18.10	⦚ 18.19	18.29	18.40	|	⦚ 19.17	
91,364	94,509	**Wrocław Sołtysowice**	204, 205 p	⦚ 16.01	16.14	⦚ 16.27	16.53		⦚ 17.13		17.40				⦚ 18.13	⦚ 18.22	18.32	18.43	|	⦚ 19.20	
		Jelcz-Laskowice	*205 o*	⟨	⟨	⟨	⟨	⦚ 16.21	⟨		⟨	⦚ 17.32	⦚ 17.41	⦚ 17.51	⟨	⟨	⟨	⟨	⟨	⟨	⦚ 18.45
		Wrocław Sołtysowice	*205 p*	⟨	⟨	⟨	⟨	⦚ 17.01	⟨		⟨	⦚ 18.06	⦚ 18.15	⦚ 18.24	⟨	⟨	⟨	⟨	⟨	⟨	⦚ 19.26
91,364	94,509	**Wrocław Sołtysowice**	204, 205 o	⦚ 16.02	16.15	⦚ 16.28	16.54	⦚ 17.02	⦚ 17.14		17.41	⦚ 18.06	⦚ 18.16	⦚ 18.25	⦚ 18.14	⦚ 18.23	18.32	18.44	|	⦚ 19.21	⦚ 19.27
95,291	98,436	**Wrocław Nadodrze**	204, 205 p	⦚ 16.06	16.19	⦚ 16.33	16.58	⦚ 17.07	⦚ 17.19		17.45	⦚ 18.11	⦚ 18.20	⦚ 18.29	⦚ 18.18	⦚ 18.27	18.37	18.49	**19.08**	⦚ 19.25	⦚ 19.32
			o	⦚ 16.09	16.19	⦚ 16.38	16.59	⦚ 17.08	⦚ 17.20		17.48	⦚ 18.11	⦚ 18.21	⦚ 18.29	⦚ 18.19	⦚ 18.28	18.38	18.51	**19.10**	⦚ 19.26	⦚ 19.35
96,671	99,821	Wrocław Szczepin	204, 205	⦚ |	16.22	⦚ 16.41	17.01	⦚ 17.11	⦚ 17.23		|	⦚ 18.14	⦚ 18.23	⦚ 18.32	⦚ 18.22	⦚ 18.31	18.41	18.55	|	⦚ 19.29	⦚ 19.38
98,251	101,396	Wrocław Mikołajów	204, 205, 280	⦚ 16.18	16.24	⦚ 16.45	17.04	⦚ 17.14	⦚ 17.26		17.54	⦚ 18.16	⦚ 18.26	⦚ 18.34	⦚ 18.25	⦚ 18.34	18.44	19.01	**19.15**	⦚ 19.32	⦚ 19.44
102,196	105,341	**WROCŁAW GŁÓWNY**	204, 205, 280 p	⦚ 16.24	16.30	⦚ 16.51	17.10	⦚ 17.20	⦚ 17.32		18.00	⦚ 18.22	⦚ 18.32	⦚ 18.40	⦚ 18.31	⦚ 18.40	18.50	19.08	**19.21**	⦚ 19.38	⦚ 19.50
		Wrocław Główny	*215, 223, 240, 260 o*	⦚ 16.29	16.33	⦚ 16.59					18.13										
		*Jelcz-Laskowice / Świdnica M.**	*215 p*	⦚ 17.00	17.41*	⦚ 17.31					18.48										
		*Zgorzelec / Jawor**	*260 p*		⦚ 18.23*																

OKOŃ — **KARP** — **IC KONOPNICKA** — **DKA**

1 do Świdnicy Miasta kursuje codziennie, do Strzegomia codziennie oprócz 24.IX, a do Jawora codziennie oprócz 6, 7, 24.IX (w dniach 6, 7.IX na odcinku Jaworzyna Śląska - Strzegom ZKA);
2 do 14.X na odcinku Siechnice - Jelcz-Laskowice ZKA (Jelcz-Laskowice przyj. 17.29);
3 do 14.X na odcinku Siechnice - Jelcz-Laskowice ZKA (Jelcz-Laskowice przyj. 18.00);
4 do 15.X na odcinku Siechnice - Jelcz-Laskowice ZKA (Jelcz-Laskowice przyj. 19.13);
5 kursuje codziennie od 5.IX (ZKA na odcinku Jarocin - Milicz);
6 z Lublińca kursuje w Ⓓ, a od Kluczborka codziennie;
7 do 10.IX Warszawa Wschodnia odj. 14.24;
8 kursuje do 25.IX w ©;
9 kursuje do 14.X w Ⓓ;
10 kursuje od 3.X w Ⓓ;
11 kursuje 4.IX;
12 kursuje od 1.X w ©;
13 kursuje w Ⓓ oraz 15.X (w dniu 15.X kursuje jako KD-69998/9 ***ŚWIĘTA JADWIGA***, Trzebnica odj. 18.51);

Zastępcza Komunikacja Autobusowa
DKA - Dolnośląskie Koleje Aglomeracyjne
▲ **Przystanki na żądanie**: Wierzchowice, Solniki Wielkie
Zasady korzystania z przystanków na żądanie na str. 169

200 OSTRÓW WIELKOPOLSKI - GRABOWNO WIELKIE KROTOSZYN - OLEŚNICA - WROCŁAW KLUCZBORK - NAMYSŁÓW

		Ełk	o																	
		*Białystok / Lublin Główny**	o																	15.39
		Warszawa Wschodnia	o					15.47												18.28
		*Warszawa Centr. / W-wa Gdańska**	o					16.08*												18.54
		Poznań Główny	o					⟨												⟨
		Ostrów Wielkopolski	p					19.21												22.26
		Informacja o pociągu		PKM4	REGIO	D7		IC								D7				IC
					R-76541			I-1627												I-16103
				KW-76818	R-76540	KD-69722		I-1626								KD-76706				I-16102
				E 2	E 2	E 2		E 1-2 R								E 2				1-2 R
				♿ 🚲 ✻		♿ 🚲 ✻		♿ ✕ 🚲 ✻								♿ 🚲 ✻				♿ 🚲 ✻
km				Ⓓ 3		Ⓓ		K Ⓑ												K 4
0	0	**OSTRÓW WIELKOPOLSKI**	o		18.46			19.23												22.27
5,282	5,282	Topola Osiedle			18.51			⟨												⟨
10,327	10,327	Tarchały Wielkie			18.56			⟨												⟨
13,122	13,122	**Odolanów**			18.59			⟨												⟨
17,294	17,294	Garki			19.03			⟨												⟨
20,484	20,484	Granowiec			19.06			⟨												⟨
25,037	25,037	Sośnie Ostrowskie			19.10			⟨												⟨
30,664	30,664	Pawłów Wielkopolski			19.15			⟨												⟨
31,900	31,900	*Granica Województwa*			|			⟨												⟨
33,668	33,668	**Międzybórz Sycowski**			19.19			⟨												⟨
38,980	38,980	Bukowina Sycowska			19.24			⟨												⟨
47,682	47,682	**Twardogóra**			19.32			⟨												⟨
53,946	53,946	**Grabowno Wielkie**	p		19.37			⟨												⟨
		Poznań Główny	o	16.25	⟨			⟨												⟨
		Krotoszyn	p	**18.36**	⟨			19.45												22.49
	0	**KROTOSZYN**	o	**18.37**	⟨			19.46								21.28				22.50
	7,353	Zduny		**18.52**	⟨			|								21.35				|
	8,034	*Granica Województwa*		|	⟨			|								|				|
	9,309	Cieszków		**18.58**	⟨			|								21.37				|
	22,072	**Milicz**	p	**19.19**	⟨			20.02								21.45				23.09
			o		⟨	19.27		20.02								21.46				23.10
	27,151	Wierzchowice ▲			⟨	|		|								21.50				|
	31,147	Krośnice			⟨	19.34		|								21.53				|
	39,399	Bukowice Trzebnickie			⟨	19.40		|								21.59				|
	46,315	**Grabowno Wielkie**	p		⟨	19.45		|								22.04				|
53,946	53,946	**Grabowno Wielkie**	o		19.38	19.46		|								22.04				|
62,749	62,749	Dobroszyce			19.44	19.52		|								22.10				|
67,193	67,193	Dąbrowa Oleśnicka			|	|		|								|				|
68,852	68,860	Oleśnica Rataje			19.50	19.58		20.26								22.15				23.34
⟨	71,590	**Oleśnica**	p		19.55	⟨		⟨								22.19				⟨
				1	2	3	4	5	6	7	8	9	10	11	12	13	14	15	16	17	18

km		Informacja o pociągu		1	2	3	4	5	6	7	8	9	10	11	12	13	14	15	16	17	18
		Częstochowa	*o*			⟨			⟨								⟨			⌇ 20.41	⟨
		Lubliniec	*o*			⟨			⟨			18.24					⟨			⌇ 21.16	⟨
		Kluczbork	*p*			⟨			⟨			19.11					⟨			⌇ 22.02	⟨
				D70		D7	D8	REGIO	*IC*	D70		REGIO	D8		D70		D7	D8	D70	REGIO	*IC*
				KD-69377		KD-69722	KD-69926	R-76541	I-1626	KD-69379		R-46549	KD-69928		KD-69381		KD-76707	KD-69930	KD-69383	R-46553	I-16102
				KD-69376		KD-69723	KD-69927	R-76540	I-1627	KD-69378		R-46548	KD-69929		KD-69380		KD-76706	KD-69931	KD-69382	R-46552	I-16103
				E 2		E 2	🚗 2	E 2	E 1-2 R	E 2		E 2	🚗 2		E 2		E🚗 2	E🚗 2	E 2	E 2	1-2 R
				♿🚲✻		♿🚲✻	♿🚲✻		♿✕🚲✻	♿🚲✻			♿🚲✻		♿🚲✻		♿🚲✻	♿🚲✻	♿🚲✻		♿🚲✻
				5		Ⓓ 2			K Ⓑ				Ⓓ		5		1			Ⓓ	K
0		**KLUCZBORK**	o			⟨		⟨	⟨			19.15					⟨			⌇ 22.18	⟨
4,586		Smardy				⟨		⟨	⟨			19.22					⟨			⌇ 22.25	⟨
12,046		**Wołczyn**				⟨		⟨	⟨			19.32					⟨			⌇ 22.35	⟨
17,086		Wierzbica Górna				⟨		⟨	⟨			19.40					⟨			⌇ 22.43	⟨
24,149		Domaszowice				⟨		⟨	⟨			19.50					⟨			⌇ 22.53	⟨
30,347		Gręboszów				⟨		⟨	⟨			19.58					⟨			⌇ 23.01	⟨
36,343		**Namysłów**	p			⟨		⟨	⟨			20.06					⟨			⌇ 23.08	⟨
			o			⟨		⟨	⟨			20.06					⟨				⟨
40,968		Wilków Namysłowski				⟨		⟨	⟨			20.13					⟨				⟨
47,658		*Granica Województwa*				⟨		⟨	⟨			|					⟨				⟨
49,751		**Bierutów**	p			⟨		⟨	⟨			20.25					⟨				⟨
			o			⟨		⟨	⟨			20.25					⟨				⟨
54,466		Solniki Wielkie ▲				⟨		⟨	⟨			20.32					⟨				⟨
63,568		**Oleśnica**	p			⟨		⟨	⟨			20.45					⟨				⟨
⟨	71,590	**Oleśnica**	o			⟨		20.10	⟨			20.45					22.29				⟨
76,472	79,617	Borowa Oleśnicka				⌇ |		|	⌇ |			20.52					22.36				|
82,383	85,528	Długołęka				⌇ 20.08		20.21	⌇ |			20.57					22.40				|
88,497	91,642	**Wrocław Psie Pole**	p			⌇ 20.13		20.25	⌇ |			21.02					22.44				|
		Trzebnica	*204 o*	DKA		⟨	19.57	⟨	⟨	DKA		⟨	⌇ 21.01		DKA		⟨	22.26	DKA		⟨
		Wrocław Psie Pole	*204 p*			⟨	20.21	⟨	⟨			⟨	⌇ 21.24				⟨	22.50			⟨
88,497	91,642	**Wrocław Psie Pole**	204 o			⌇ 20.13	20.21	20.26	⌇ |		21.03	⌇ 21.24				22.45	22.51			|
91,364	94,509	**Wrocław Sołtysowice**	204, 205 p			⌇ 20.16	20.24	20.29	⌇ |		21.06	⌇ 21.27				22.47	22.54			|
		Jelcz-Laskowice	*205 o*	⌇ 19.13		⟨	⟨	⟨	⟨	20.08		⟨	⟨		⌇ 21.18		⟨	⟨	22.38		⟨
		Wrocław Sołtysowice	*205 p*	⌇ 19.46		⟨	⟨	⟨	⟨	20.47		⟨	⟨		⌇ 21.57		⟨	⟨	23.12		⟨
91,364	94,509	**Wrocław Sołtysowice**	204, 205 o	⌇ 19.47		⌇ 20.16	20.24	20.31	⌇ |	20.48		21.06	⌇ 21.27		⌇ 21.58		22.48	22.54	23.12		|
95,291	98,436	**Wrocław Nadodrze**	204, 205 p	⌇ 19.51		⌇ 20.21	20.29	20.35	⌇ **20.45**	20.52		21.11	⌇ 21.32		⌇ 22.02		22.52	22.58	23.16		**23.54**
			o	⌇ 19.52		⌇ 20.22	20.29	20.36	⌇ **20.46**	20.52		21.15	⌇ 21.32		⌇ 22.05		22.53	22.59	23.17		**23.55**
96,671	99,821	Wrocław Szczepin	204, 205	⌇ 19.54		⌇ |	20.32	20.38	⌇ |	20.55		21.18	⌇ 21.35		⌇ 22.08		22.55	23.01	23.19		|
98,251	101,396	Wrocław Mikołajów	204, 205, 280	⌇ 19.58		⌇ 20.27	20.35	20.41	⌇ **20.52**	20.58		21.21	⌇ 21.38		⌇ 22.11		22.58	23.04	23.22		**0.00**
102,196	105,341	**WROCŁAW GŁÓWNY**	204, 205, 280 p	⌇ 20.03		⌇ 20.33	20.41	20.47	⌇ **20.57**	21.03		21.27	⌇ 21.43		⌇ 22.16		23.04	23.09	23.27		**0.06**
		Wrocław Główny	*215, 223, 240, 260 o*			⌇ 20.40			⌇ **21.16**								23.13				
		*Jelcz-Laskowice / Świdnica M.**	*215 p*			⌇ 21.13			⟨								23.44				
		*Zgorzelec / Jawor**	*260 p*						⌇ **23.15**												

SUM

IC ŁUŻYCE

IC DĄBROWSKA

1 do 15/16.X na odcinku Siechnice - Jelcz-Laskowice ZKA (Jelcz-Laskowice przyj. 0.13);
2 do 14.X na odcinku Siechnice - Jelcz-Laskowice ZKA (Jelcz-Laskowice przyj. 21.40);
3 ZKA na odcinku Jarocin - Milicz;
4 w dniu 24.X Milicz 23.06/23.07;
5 kursuje od 3.X w Ⓓ;

Zastępcza Komunikacja Autobusowa
DKA - Dolnośląskie Koleje Aglomeracyjne
▲ **Przystanki na żądanie**: Wierzchowice, Solniki Wielkie
Zasady korzystania z przystanków na żądanie na str. 169

204 WROCŁAW - TRZEBNICA

Rozkład jazdy wszystkich pociągów na odcinku Wrocław Główny - Wrocław Psie Pole tabela 200

	Świdnica Miasto	*223 o*																	20.18	
	Wrocław Główny	*223 p*																	21.25	
	Informacja o pociągu		D8	D8	D8	D8	D8		D8	D8	D8	D8	D8	D8	D8	D8	D8	D8	D8	D8
			KD-69941	KD-69943	KD-69945	KD-69947	KD-69949		KD-69951	KD-69953	KD-69955	KD-69957	KD-69959	KD-69961	KD-69961	KD-69963	KD-69965	KD-69967	KD-69969	KD-69971
			KD-69940	KD-69942	KD-69944	KD-69946	KD-69948		KD-69950	KD-69952	KD-69954	KD-69956	KD-69958	KD-69960	KD-69960	KD-69962	KD-69964	KD-69966	KD-69968	KD-69970
			2	E 2	2	E 2	E 2		2	E 2	2	E 2	2	2	2	2	2	2	E 2	E 2
km			Ⓓ	1	Ⓓ		2		Ⓓ		Ⓓ		Ⓓ	Ⓓ	Ⓒ	Ⓓ		Ⓓ		
0	**WROCŁAW GŁÓWNY**	200, 205, 223, 280 o	4.47	5.49	6.57	7.55	9.45		11.39	12.47	13.53	14.54	15.56	16.55	17.05	18.01	19.08	20.10	21.31	23.23
3,970	Wrocław Mikołajów	200, 205, 280	4.53	5.55	7.03	8.01	9.51		11.45	12.53	13.59	15.00	16.02	17.01	17.11	18.08	19.14	20.16	21.36	23.29
5,553	Wrocław Szczepin	200, 205 ▼	4.56	5.57	7.06	8.04	9.54		11.48	12.57	14.02	15.02	16.05	17.04	17.14	18.11	19.16	20.18	21.39	23.31
6,938	**Wrocław Nadodrze**	200, 205 p	4.58	5.59	7.08	8.06	9.56		11.50	12.59	14.04	15.04	16.07	17.06	17.16	18.13	19.19	20.20	21.41	23.33
		o	4.58	6.00	7.09	8.07	9.57		11.50	13.00	14.05	15.05	16.09	17.07	17.17	18.13	19.19	20.21	21.42	23.34
10,865	Wrocław Sołtysowice	200, 205	5.03	6.05	7.13	8.13	10.02		11.55	13.05	14.09	15.10	16.13	17.12	17.22	18.18	19.24	20.27	21.46	23.38
13,732	Wrocław Psie Pole	200	5.05	6.08	7.16	8.15	10.05		11.58	13.09	14.13	15.13	16.16	17.15	17.25	18.21	19.26	20.31	21.49	23.41
14,859	Wrocław Zakrzów		5.08	6.11	7.19	8.18	10.07		12.01	13.11	14.16	15.16	16.19	17.17	17.27	18.23	19.29	20.33	21.52	23.43
16,382	Wrocław Pawłowice		5.10	6.13	7.21	8.21	10.10		12.03	13.14	14.18	15.18	16.21	17.20	17.30	18.26	19.31	20.36	21.54	23.46
19,329	Ramiszów		5.13	6.16	7.24	8.24	10.13		12.07	13.17	14.21	15.21	16.24	17.23	17.33	18.29	19.34	20.39	21.58	23.49
21,275	Pasikurowice		5.16	6.19	7.27	8.27	10.15		12.09	13.19	14.23	15.24	16.27	17.25	17.35	18.32	19.37	20.42	22.01	23.51
24,155	Siedlec Trzebnicki		5.19	6.22	7.30	8.30	10.19		12.12	13.23	14.27	15.27	16.30	17.29	17.39	18.35	19.40	20.45	22.04	23.55
26,948	Pierwoszów Miłocin		5.23	6.25	7.33	8.33	10.22		12.16	13.26	14.30	15.31	16.33	17.32	17.42	18.38	19.43	20.48	22.07	23.58
29,428	Brochocin Trzebnicki	▼	5.26	6.28	7.36	8.36	10.25		12.18	13.29	14.33	15.34	16.36	17.35	17.45	18.41	19.46	20.51	22.11	0.01
33,468	**TRZEBNICA**	p	5.30	6.33	7.41	8.41	10.30		12.23	13.34	14.37	15.38	16.40	17.39	17.49	18.45	19.50	20.55	22.15	0.06

z powrotem

	Informacja o pociągu		D8	D8	D8	D8	D8	D8	D8	D8	D8	D8	D8	D8	D8	D8	D8	D8	D8	D8
			KD-69900	KD-69902	KD-69904	KD-69906	KD-69908	KD-69910	KD-69912	KD-69914	KD-69916	KD-69918	KD-69920	KD-69922	KD-69922	KD-69998	KD-69924	KD-69926	KD-69928	KD-69930
			KD-69901	KD-69903	KD-69905	KD-69907	KD-69909	KD-69911	KD-69913	KD-69915	KD-69917	KD-69919	KD-69921	KD-69923	KD-69923	KD-69999	KD-69925	KD-69927	KD-69929	KD-69931
			E 2	E 2	E 2	2	E 2	E 2	2	E 2	2	E 2	2	2	2	2	2	2	2	E 2
km			Ⓓ	4	5	Ⓓ		2	Ⓓ		Ⓓ	3	Ⓓ	Ⓓ	Ⓒ	6	Ⓓ		Ⓓ	
0	**TRZEBNICA**	o	4.34	5.39	6.41	7.47	8.49	10.38	12.39	13.43	14.43	15.46	16.46	17.46	17.55	18.51	18.52	19.57	21.01	22.26
4,040	Brochocin Trzebnicki		4.39	5.43	6.45	7.51	8.53	10.43	12.43	13.47	14.47	15.51	16.50	17.50	17.59	18.55	18.56	20.01	21.05	22.31
6,520	Pierwoszów Miłocin		4.42	5.46	6.48	7.54	8.56	10.46	12.46	13.50	14.50	15.54	16.53	17.53	18.02	18.58	18.59	20.04	21.08	22.34
9,313	Siedlec Trzebnicki		4.45	5.50	6.52	7.57	9.00	10.49	12.49	13.54	14.53	15.57	16.56	17.57	18.06	19.02	19.03	20.07	21.11	22.37
12,193	Pasikurowice		4.49	5.53	6.55	8.00	9.03	10.52	12.53	13.57	14.56	16.01	16.59	18.00	18.09	19.06	19.06	20.10	21.14	22.40
14,139	Ramiszów		4.52	5.55	6.57	8.03	9.06	10.55	12.55	13.59	14.59	16.03	17.02	18.02	18.11	19.08	19.09	20.13	21.16	22.43
17,086	Wrocław Pawłowice		4.55	5.59	7.01	8.06	9.09	10.58	12.59	14.03	15.02	16.07	17.05	18.06	18.15	19.12	19.12	20.16	21.20	22.46
18,609	Wrocław Zakrzów		4.58	6.01	7.03	8.08	9.11	11.00	13.01	14.05	15.04	16.09	17.07	18.08	18.17	19.15	19.15	20.18	21.22	22.48
19,736	Wrocław Psie Pole	200	5.01	6.03	7.06	8.10	9.14	11.03	13.04	14.07	15.06	16.12	17.10	18.10	18.19	19.18	19.17	20.21	21.24	22.51
22,603	Wrocław Sołtysowice	200, 205 ▼	5.04	6.07	7.09	8.14	9.17	11.06	13.10	14.11	15.10	16.15	17.14	18.14	18.23	19.21	19.21	20.24	21.27	22.54
26,530	**Wrocław Nadodrze**	200, 205 p	5.08	6.11	7.13	8.18	9.21	11.10	13.15	14.16	15.14	16.19	17.19	18.18	18.27	19.25	19.25	20.29	21.32	22.58
		o	5.09	6.12	7.14	8.19	9.22	11.11	13.15	14.17	15.15	16.19	17.20	18.19	18.28	19.26	19.26	20.29	21.32	22.59
27,915	Wrocław Szczepin	200, 205	5.12	6.14	7.17	8.21	9.24	11.14	13.18	14.20	15.17	16.22	17.23	18.22	18.31	19.29	19.29	20.32	21.35	23.01
29,490	Wrocław Mikołajów	200, 205, 280 ▼	5.16	6.17	7.20	8.25	9.27	11.17	13.21	14.24	15.22	16.24	17.26	18.25	18.34	19.32	19.32	20.35	21.38	23.04
33,435	**WROCŁAW GŁÓWNY**	200, 205, 223, 280 p	5.21	6.22	7.25	8.30	9.33	11.23	13.27	14.29	15.28	16.30	17.32	18.31	18.40	19.38	19.38	20.41	21.43	23.09
	Wrocław Główny	*223 o*										16.33								
	Świdnica Miasto	*223 p*										17.41								

1 kursuje ① - ⑥ (w ⑥ oraz 1.XI zestawiony z 🚌);
2 w Ⓓ zestawiony z 🚌;
3 do Świdnicy Miasta kursuje codziennie, do Strzegomia codziennie oprócz 24.IX, a do Jawora codziennie oprócz 6, 7, 24.IX (w dniach 6, 7.IX na odcinku Jaworzyna Śląska - Strzegom ZKA);
4 kursuje ① - ⑥ (w Ⓓ zestawiony z 🚌);
5 w ⑥ oraz 1.XI zestawiony z 🚌;
6 ***ŚWIĘTA JADWIGA***, kursuje 15.X;

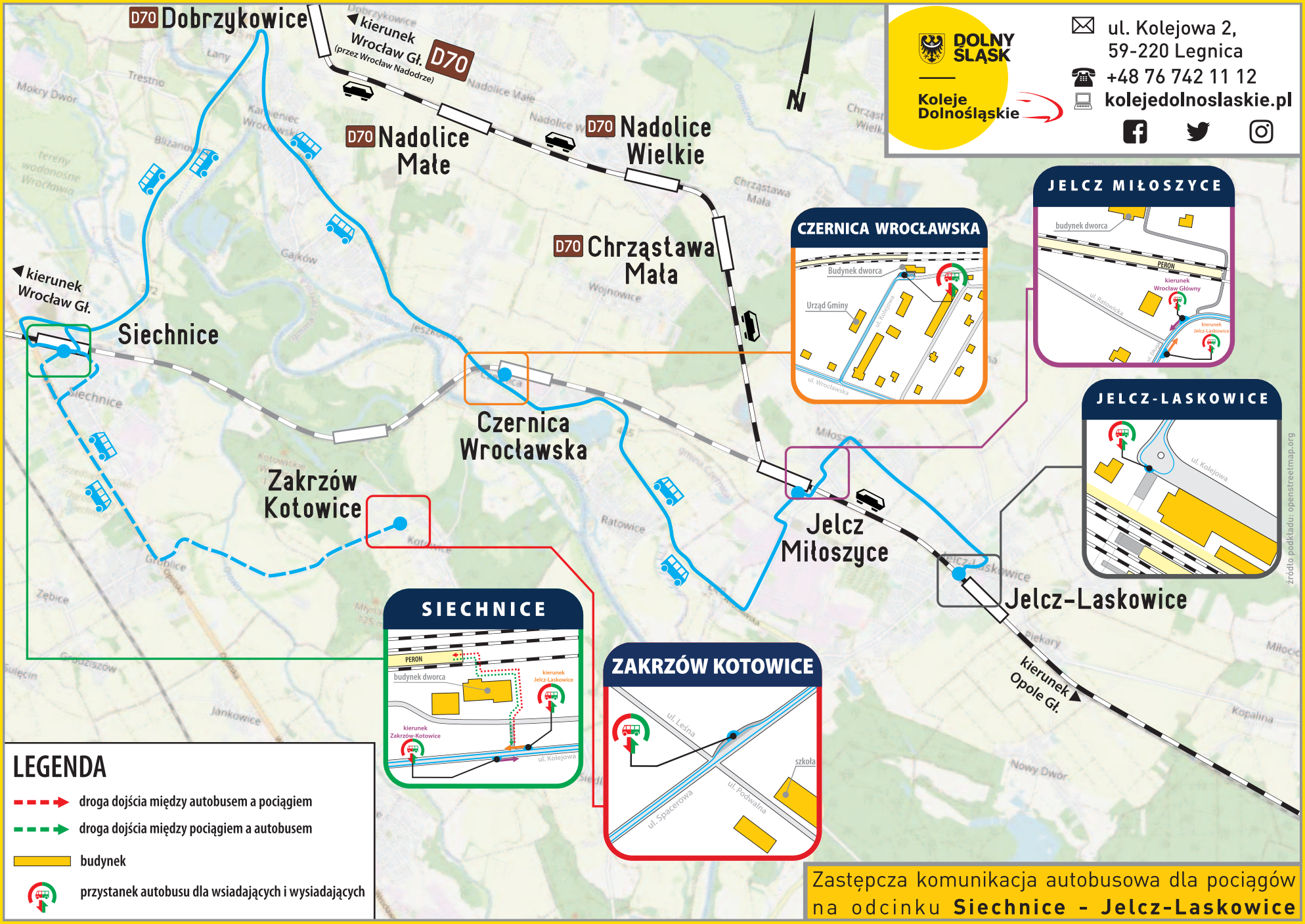

Zastępcza komunikacja autobusowa dla pociągów na odcinku **Siechnice - Jelcz-Laskowice**

205 WROCŁAW - DOBRZYKOWICE WROCŁAWSKIE - JELCZ-LASKOWICE

Rozkład jazdy wszystkich pociągów na odcinku Wrocław Główny - Wrocław Sołtysowice tabela 200, a na odcinku Jelcz Miłoszyce - Jelcz-Laskowice tabela 215

	Świnoujście	*o*		17.54					DKA		DKA		DKA		DKA		DKA		DKA		DKA
	*Jelenia Góra / Ustka**	*240 o*	21.57	⟨	17.35*																
	Wrocław Główny	*200, 240, 260, 280 p*	23.50	0.26	0.19																
			TLK	IC	IC	REGIO	REGIO	D70		D70		D70		D70		D70		D70		D70
			I-61171	I-83173/2		R-66841	R-66841	KD-69301		KD-69305/4		KD-69307		KD-69309		KD-69311		KD-69313		KD-69315
	Informacja o pociągu		I-61170	1-2 ℝ	I-87172	R-66840	R-66840	KD-69300		KD-69303/2		KD-69306		KD-69308		KD-69310		KD-69312		KD-69314
			2 ℝ		1-2 ℝ	E 2	E 2	E 2		E 2		E 2		E 2		E 2		E 2		E 2
km			K 5	K 1	K 2	6	3	4				Ⓓ				4				4
0	**WROCŁAW GŁÓWNY**	200, 204, 215, 280 o	0.15	1.00		3.43	3.47	4.29		5.09		6.29		8.29		9.20		11.01		12.41
3,970	Wrocław Mikołajów	200, 204, 280				3.49	3.53	4.35		5.14		6.34		8.34		9.26		11.06		12.47
5,553	Wrocław Szczepin	200, 204, 280				3.52	3.56	4.38		5.17		6.37		8.37		9.29		11.09		12.50
6,938	**Wrocław Nadodrze**	200, 204 p				3.54	3.58	4.40		5.19		6.39		8.39		9.31		11.11		12.52
		o				3.54	3.58	4.40		5.20		6.39		8.40		9.32		11.12		12.53
10,865	Wrocław Sołtysowice	200, 204				4.00	4.03	4.45		5.25		6.44		8.44		9.37		11.16		12.58
12,786	Wrocław Kowale					4.03	4.06	4.47		5.28		6.46		8.47		9.39		11.19		13.00
14,500	Wrocław Popiele					4.05	4.08	4.49		5.30		6.48		8.49		9.41		11.21		13.03
15,418	Wrocław Swojczyce					4.07	4.10	4.51		5.32		6.50		8.51		9.44		11.23		13.05
17,390	Wrocław Strachocin					4.10	4.13	4.54		5.35		6.53		8.54		9.47		11.26		13.08
18,449	Wrocław Wojnów					4.12	4.15	4.56		5.37		6.55		8.57		9.49		11.28		13.10
19,432	Wrocław Wojnów Wschodni					4.14	4.17	4.57		5.39		6.57		8.59		9.51		11.30		13.12
20,872	Dobrzykowice Wrocławskie					4.17	4.24	5.00		5.47		6.58		9.01		9.53		11.32		13.14
23,832	Nadolice Małe					4.20	4.28	5.03		5.50		7.02		9.04		9.56		11.36		13.17
26,076	Nadolice Wielkie					4.23	4.31	5.06		5.53		7.04		9.07		9.58		11.38		13.19
28,246	Chrząstawa Mała					4.29	4.34	5.08		5.55		7.07		9.09		10.01		11.41		13.22
32,266	Jelcz Miłoszyce	215				4.40	4.40	5.13		6.00		7.11		9.14		10.05		11.45		13.27
35,195	**JELCZ-LASKOWICE**	215 p				4.44	4.44	5.17		6.05		7.16		9.19		10.10		11.50		13.32
	Jelcz-Laskowice	*215 o*				4.45	4.45													
	*Opole Główne / Katowice**	*p*	3.26*	4.24*		6.14	6.14													
	*Warszawa Centralna / Kraków Główny**	*p*	6.56	5.41*																
	*Warszawa Wschodnia / Przemyśl Główny**	*p*	7.06	9.16*																

TLK KARKONOSZE

IC PRZEMYŚLANIN

IC PRZEMYŚLANIN Ustka - Przemyśl Główny

1 w dniu 3/4.IX Świnoujście odj. 17.38, Wrocław Główny przyj. 0.27; poza tym w dniach 10/11, 12/13, 24/25, 26/27.IX, 8/9, 10/11, 22/23, 24/25.X Kraków Główny przyj. 5.45;
2 w dniu 3/4.IX Ustka odj. 17.52; poza tym w dniach 5 - 23.IX ZKA na odcinku Szczecinek - Piła Główna (Ustka odj. 16.35), w dniach 24.IX - 7.X na odcinku Ustka - Szczecinek (Ustka odj. 17.49), a w dniach 24 - 28.X na odcinku Ustka - Koszalin (Ustka odj. 16.57);
3 kursuje do 30.IX w Ⓓ;
4 kursuje od 3.X w Ⓓ;
5 kursuje 3/4.IX;
6 kursuje w Ⓓ w okresie 3 - 14.X;

DKA - Dolnośląskie Koleje Aglomeracyjne

205 WROCŁAW - DOBRZYKOWICE WROCŁAWSKIE - JELCZ-LASKOWICE

Rozkład jazdy wszystkich pociągów na odcinku Wrocław Główny - Wrocław Sołtysowice tabela 200, a na odcinku Jelcz Miłoszyce - Jelcz-Laskowice tabela 215

	Świnoujście	*o*		DKA		DKA			DKA		DKA		DKA		DKA		DKA			21.20
	*Jelenia Góra / Ustka**	*240 o*																		23.22
	Wrocław Główny	*200, 240, 260, 280 p*																		
	Informacja o pociągu			D70		D70	REGIO		D70		D70		D70		D70		D70			*TLK*
				KD-69317		KD-69319	R-66843		KD-69321/0		KD-69325		KD-69327		KD-69329		KD-69331			I-61171
				KD-69316		KD-69318	R-66842		KD-69319/8		KD-69324		KD-69326		KD-69328		KD-69330			I-61170
				E 2		E 2	E 2		KD-69323/3		E 2		E 2		E 2		E 2			2 ®
				♿🚲✻		♿🚲✻			E 2		♿🚲✻		♿🚲✻		♿🚲✻		♿🚲✻			🛏 🚲
km						3	2		♿🚲✻		3				3					K 1
0	**WROCŁAW GŁÓWNY**	200, 204, 215, 280 o		14.01		⌇ 15.19	⌇ 15.19		16.27		⌇ 17.34		18.54		⌇ 20.15		21.25			23.57
3,970	Wrocław Mikołajów	200, 204, 280		14.06		⌇ 15.25	⌇ 15.25		16.33		⌇ 17.40		19.00		⌇ 20.21		21.30			
5,553	Wrocław Szczepin	200, 204, 280 ▼		14.09		⌇ 15.27	⌇ 15.27		16.36		⌇ 17.42		19.03		⌇ 20.24		21.33			
6,938	**Wrocław Nadodrze**	200, 204 p		14.11		⌇ 15.29	⌇ 15.29		16.38		⌇ 17.44		19.05		⌇ 20.26		21.35			
		o		14.12		⌇ 15.30	⌇ 15.30		16.38		⌇ 17.45		19.05		⌇ 20.27		21.36			
10,865	Wrocław Sołtysowice	200, 204		14.17		⌇ 15.35	⌇ 15.35		16.43		⌇ 17.50		19.10		⌇ 20.32		21.41			
12,786	Wrocław Kowale			14.19		⌇ 15.38	⌇ 15.38		16.46		⌇ 17.52		19.13		⌇ 20.34		21.43			
14,500	Wrocław Popiele			14.21		⌇ 15.40	⌇ 15.40		16.49		⌇ 17.54		19.15		⌇ 20.36		21.46			
15,418	Wrocław Swojczyce			14.23		⌇ 15.42	⌇ 15.42		16.52		⌇ 17.56		19.17		⌇ 20.38		21.49			
17,390	Wrocław Strachocin			14.26		⌇ 15.45	⌇ 15.45		16.55		⌇ 17.59		19.20		⌇ 20.41		21.52			
18,449	Wrocław Wojnów			14.28		⌇ 15.47	⌇ 15.47		16.57		⌇ 18.01		19.22		⌇ 20.43		21.54			
19,432	Wrocław Wojnów Wschodni			14.30		⌇ 15.49	⌇ 15.49		16.59		⌇ 18.03		19.24		⌇ 20.45		21.56			
20,872	Dobrzykowice Wrocławskie			14.32		⌇ 15.52	⌇ 15.51		17.01		⌇ 18.11		19.32		⌇ 20.47		21.58			
23,832	Nadolice Małe			14.35		⌇ 15.55	⌇ 15.55		17.05		⌇ 18.15		19.35		⌇ 20.50		22.02			
26,076	Nadolice Wielkie			14.37		⌇ 15.57	⌇ 15.57		17.08		⌇ 18.18		19.38		⌇ 20.52		22.04			
28,246	Chrząstawa Mała			14.40		⌇ 16.00	⌇ 16.00		17.10		⌇ 18.21		19.41		⌇ 20.55		22.07			
32,266	Jelcz Miłoszyce	215 ▼		14.44		⌇ 16.04	⌇ 16.04		17.15		⌇ 18.26		19.45		⌇ 20.59		22.11			
35,195	**JELCZ-LASKOWICE**	215 p		14.49		⌇ 16.09	⌇ 16.09		17.20		⌇ 18.31		19.50		⌇ 21.04		22.16			
	Jelcz-Laskowice	*215 o*					⌇ 16.12													
	*Opole Główne / Katowice**	*p*					⌇ 17.41													3.13*
	*Warszawa Centralna / Kraków Główny**	*p*																		⌇ 6.56
	*Warszawa Wschodnia / Przemyśl Główny**	*p*																		⌇ 7.06

TLK KARKONOSZE

1 w dniach 10/11 - 22/23.X kursuje do Warszawy Gdańskiej z pominięciem Warszawy Centralnej i Warszawy Wschodniej (Warszawa Gdańska przyj. 6.55); poza tym w dniach 4/5, 5/6.IX Katowice przyj. 3.26;
2 kursuje do 30.IX w Ⓓ;
3 kursuje od 3.X w Ⓓ;

DKA - Dolnośląskie Koleje Aglomeracyjne

205 JELCZ-LASKOWICE - DOBRZYKOWICE WROCŁAWSKIE - WROCŁAW

Rozkład jazdy wszystkich pociągów na odcinku Jelcz-Laskowice - Jelcz Miłoszyce tabela 215, a na odcinku Wrocław Sołtysowice - Wrocław Główny tabela 200

	*Warszawa Wschodnia / Przemyśl Główny**	*o*	18.27*		20.54															
	*Warszawa Centralna / Kraków Główny**	*o*	22.05*		21.10															
	*Opole Główne / Katowice**	*o*	23.27*		0.49*		3.48													
	Jelcz-Laskowice	*215 p*					5.24													
	Informacja o pociągu		IC I-38173/2 1-2 ® K 1	IC I-78173 1-2 ® K 3	TLK I-16171 I-16170 2 ® K 2		REGIO R-60495 R-60494 E 2 4	D70 KD-69353/2 KD-69355/4 E 2 5		D70 KD-69357 KD-69356 E 2		D70 KD-69359 KD-69358 E 2 Ⓓ			D70 KD-69361 KD-69360 E 2		D70 KD-69363 KD-69362 E 2 5			D70 KD-69365 KD-69364 E 2
km																				
0	**JELCZ-LASKOWICE**	215 p					5.25	5.28		6.20		7.31			9.32		10.25			12.20
2,929	Jelcz Miłoszyce	215					5.30	5.33		6.25		7.36			9.37		10.30			12.25
6,949	Chrząstawa Mała						5.34	5.37		6.29		7.40			9.41		10.34			12.29
9,119	Nadolice Wielkie						5.37	5.40		6.32		7.43			9.44		10.37			12.32
11,363	Nadolice Małe						5.40	5.42		6.34		7.46			9.46		10.39			12.35
14,323	Dobrzykowice Wrocławskie						5.44	5.45		6.37		7.49			9.54		10.43			12.38
15,763	Wrocław Wojnów Wschodni						5.46	5.47		6.39		7.51			9.56		10.45			12.40
16,746	Wrocław Wojnów						5.48	5.49		6.41		7.53			9.58		10.46			12.42
17,805	Wrocław Strachocin						5.50	5.51		6.43		7.55			10.00		10.48			12.44
19,777	Wrocław Swojczyce						5.53	5.54		6.52		7.58			10.03		10.51			12.47
20,695	Wrocław Popiele						5.55	5.55		6.54		8.00			10.05		10.52			12.48
22,409	Wrocław Kowale						5.57	5.58		6.56		8.02			10.07		10.55			12.51
24,330	Wrocław Sołtysowice	200, 204					6.00	6.01		6.59		8.06			10.11		10.58			12.54
28,257	**Wrocław Nadodrze**	200, 204 p					6.05	6.05		7.03		8.10			10.15		11.02			12.59
		o					6.06	6.06		7.04		8.11			10.17		11.04			13.04
29,642	Wrocław Szczepin	200, 204, 280					6.08	6.08		7.06		8.14			10.20		11.07			13.07
31,217	Wrocław Mikołajów	200, 204, 280					6.11	6.11		7.09		8.16			10.24		11.10			13.10
35,162	**WROCŁAW GŁÓWNY**	200, 204, 215, 280 o	3.00		4.11		6.17	6.17		7.15		8.21			10.30		11.15			13.16
	Wrocław Główny	*200, 240, 260, 280 o*	3.40	3.25	4.36			DKA		DKA		DKA			DKA		DKA			DKA
	*Jelenia Góra / Ustka**	*240 p*	〈	9.49*	6.31															
	Świnoujście	*p*	10.23																	

IC PRZEMYŚLANIN

IC PRZEMYŚLANIN Przemyśl Główny - Ustka

TLK KARKONOSZE

1 w dniu 3/4.IX Przemyśl Główny odj. 18.43, Kraków Główny 22.15, Katowice 23.44, Świnoujście 10.18; poza tym w dniach 9/10, 18/19.IX Kraków Główny odj. 22.11, w dniach 22/23, 23/24.IX, 19/20, 20/21.X Katowice odj. 23.31, a od 14/15.X Świnoujście przyj. 10.18;

2 w dniu 3/4.IX Warszawa Wschodnia odj. 21.12, Warszawa Centralna 21.21, Katowice 0.56, a w dniach 4/5, 5/6.IX Warszawa Wschodnia odj. 20.39, Warszawa Centralna 20.55, Katowice 0.39; poza tym w dniu 7/8.IX Jelenia Góra przyj. 6.34;

3 w dniach 5 - 23.IX ZKA na odcinku Piła Główna - Szczecinek (Ustka przyj. 11.09), w dniach 24.IX - 7.X na odcinku Szczecinek - Ustka (Ustka przyj. 10.12), a w dniach 24 - 28.X na odcinku Koszalin - Ustka (Ustka przyj. 11.12);

4 kursuje do 30.IX w Ⓓ;

5 kursuje od 3.X w Ⓓ;

DKA - Dolnośląskie Koleje Aglomeracyjne

205 JELCZ-LASKOWICE - DOBRZYKOWICE WROCŁAWSKIE - WROCŁAW

Rozkład jazdy wszystkich pociągów na odcinku Jelcz-Laskowice - Jelcz Miłoszyce tabela 215, a na odcinku Wrocław Sołtysowice - Wrocław Główny tabela 200

	*Warszawa Wschodnia / Przemyśl Główny**	*o*																		
	*Warszawa Centralna / Kraków Główny**	*o*																		
	*Opole Główne / Katowice**	*o*									*15.45*									
	Jelcz-Laskowice *215*	*p*									*17.14*									
	Informacja o pociągu		D70		D70		D70		D70	D70	D70		REGIO	D70		D70		D70		D70
			KD-69367		KD-69369		KD-69371		KD-69373	KD-69373	KD-69375		R-60487/6	KD-69377		KD-69379		KD-69381		KD-69383
			KD-69366		KD-69368		KD-69370		KD-69372	KD-69372	KD-69374		R-66227/6	KD-69376		KD-69378		KD-69380		KD-69382
			E 2		E 2		E 2		E 2	E 2	E 2		E 2	E 2		E 2		E 2		E 2
km			♿🚲✻ 4		♿🚲✻		♿🚲✻ 4		♿🚲✻ 1	♿🚲✻ 3	♿🚲✻ Ⓓ		2	♿🚲✻ 4		♿🚲✻		♿🚲✻ 4		♿🚲✻
0	**JELCZ-LASKOWICE** *215*	p	13.52		15.12		16.21		17.32	17.41	17.51		18.45	19.13		20.08		21.18		22.38
2,929	Jelcz Miłoszyce *215*		13.56		15.17		16.26		17.37	17.46	17.56		18.50	19.18		20.13		21.22		22.42
6,949	Chrząstawa Mała		14.01		15.21		16.30		17.41	17.50	18.00		18.54	19.22		20.17		21.27		22.47
9,119	Nadolice Wielkie		14.04		15.24		16.33		17.44	17.53	18.03		18.57	19.25		20.20		21.30		22.50
11,363	Nadolice Małe		14.07		15.26		16.35		17.47	17.55	18.06		19.00	19.27		20.22		21.32		22.52
14,323	Dobrzykowice Wrocławskie		14.10		15.29		16.39		17.50	17.59	18.09		19.03	19.31		20.25		21.35		22.55
15,763	Wrocław Wojnów Wschodni		14.12		15.31		16.41		17.52	18.01	18.11		19.06	19.33		20.27		21.37		22.57
16,746	Wrocław Wojnów		14.14		15.33		16.42		17.54	18.02	18.12		19.08	19.34		20.29		21.39		22.59
17,805	Wrocław Strachocin		14.16		15.35		16.44		17.56	18.04	18.14		19.10	19.36		20.31		21.41		23.01
19,777	Wrocław Swojczyce		14.27		15.43		16.53		17.59	18.07	18.17		19.19	19.39		20.40		21.50		23.04
20,695	Wrocław Popiele		14.29		15.45		16.55		18.00	18.09	18.19		19.21	19.41		20.42		21.52		23.06
22,409	Wrocław Kowale		14.31		15.48		16.58		18.03	18.12	18.21		19.23	19.43		20.44		21.54		23.09
24,330	Wrocław Sołtysowice *200, 204*	▼	14.35		15.51		17.02		18.06	18.16	18.25		19.27	19.47		20.48		21.58		23.12
28,257	**Wrocław Nadodrze** *200, 204*	p	14.39		15.56		17.07		18.11	18.20	18.29		19.32	19.51		20.52		22.02		23.16
		o	14.40		15.58		17.08		18.11	18.21	18.29		19.35	19.52		20.52		22.05		23.17
29,642	Wrocław Szczepin *200, 204, 280*		14.42		16.00		17.11		18.14	18.23	18.32		19.38	19.54		20.55		22.08		23.19
31,217	Wrocław Mikołajów *200, 204, 280*	▼	14.45		16.03		17.14		18.16	18.26	18.34		19.44	19.58		20.58		22.11		23.22
35,162	**WROCŁAW GŁÓWNY** *200, 204, 215, 280*	o	14.50		16.08		17.20		18.22	18.32	18.40		19.50	20.03		21.03		22.16		23.27
	Wrocław Główny *200, 240, 260, 280*	*o*	***DKA***		***DKA***		***DKA***		***DKA***	***DKA***	***DKA***			***DKA***		***DKA***		***DKA***		***DKA***
	*Jelenia Góra / Ustka** *240*	*p*																		
	Świnoujście	*p*																		

1 kursuje do 25.IX w Ⓒ;
2 kursuje do 14.X w Ⓓ;
3 kursuje od 1.X w Ⓒ;
4 kursuje od 3.X w Ⓓ;

DKA - Dolnośląskie Koleje Aglomeracyjne

[1] Obowiązuje w okresie 4 - 30 września 2022 r.

215 WROCŁAW - SIECHNICE - JELCZ-LASKOWICE - OPOLE

	Świnoujście	o			17.54															
	*Jelenia Góra / Ustka** 240	o	21.20	21.57	⟨	17.35*														
	*Krotoszyn / Głogów** 200	o	⟨	⟨	22.55*	⟨														4.43
	*Milicz / Lubin** 200	o	⟨	⟨	23.24*	⟨														5.03
	*Oleśnica / Rawicz** 200	o	⟨	⟨	⟨	23.36*										4.53*				6.00
	Wrocław Główny 200, 240, 260, 280	p	23.22	23.50	0.26	0.19										5.48				6.34
	Informacja o pociągu		TLK I-61170 I-61171 2 R K 3	TLK I-61170 I-61171 2 R K 5	IC I-83173/2 1-2 R K 2	IC I-87172 1-2 R K 1			REGIO R-66840 E 2 Ⓓ		D7 KD-69700 E 2 / Ⓓ	D7 KD-66254 Ⓓ	D70 KD-69304 KD-69302 E 2		D7 KD-69606 KD-69786 E 2 / 4	D7 KD-66318	D70 KD-69306 E 2 Ⓓ	D7 KD-69702 E 2 / Ⓓ	D7 KD-66326 Ⓓ	D7 KD-76700 E 2 / Ⓓ
km																				
0	**WROCŁAW GŁÓWNY** 220	o	⟨	⟨	⟨						4.24				5.54			6.30		6.44
5,315	Wrocław Brochów 220	↓	⟨	⟨	⟨						4.30				6.01			⟨		6.50
11,113	**Siechnice**	p	⟨	⟨	⟨						4.36				6.06			6.48		6.56
		o	⟨	⟨	⟨						**4.42**	**4.42**			**6.12**	**6.20**		**6.54**	**6.54**	**7.02**
15,869	**Zakrzów Kotowice**	p	⟨	⟨	⟨						⟨	**4.55**			⟨	**6.33**		⟨	**7.07**	⟨
		o	⟨	⟨	⟨						⟨				⟨			⟨		⟨
18,367	Czernica Wrocławska	↓	⟨	⟨	⟨						**5.03**				**6.33**			**7.15**		**7.23**
23,185	**Jelcz Miłoszyce**	p	⟨	⟨	⟨						**5.14**				**6.44**			**7.26**		**7.34**
	Wrocław Główny 205	o	23.57	0.15	1.00				3.47		⟨		5.09		⟨		6.29	⟨		⟨
	Wrocław Nadodrze 205	o	|	|	|				3.58		⟨		5.20		⟨		6.39	⟨		⟨
	Jelcz Miłoszyce 205	p	|	|	|				4.39		⟨		6.00		⟨		7.10	⟨		⟨
23,185	**Jelcz Miłoszyce** 205	o	|	|	|				4.40		**5.15**		6.00		**6.45**		7.11	**7.27**		**7.35**
26,114	**Jelcz-Laskowice** 205	p	|	|	|				4.44		**5.24**		6.05		**6.54**		7.16	**7.36**		**7.44**
		o	|	|	|				4.45										
30,693	Kopalina ▲		|	|	|				4.51										
34,470	Minkowice Oławskie ▲		|	|	|				4.55				DKA			DKA		
39,236	Biskupice Oławskie		|	|	|				5.00									
40,268	*Granica Województwa*		|	|	|				|									
42,293	Borucice		|	|	|				5.08									
45,837	Rogalice		|	|	|				5.14									
49,558	Mąkoszyce		|	|	|				5.19									
52,778	Tarnowiec Brzeski		|	|	|				5.23									
57,812	Karłowice		|	|	|				5.29									
65,236	Popielów		|	|	|				5.37									
70,758	Chróścice		|	|	|				5.43									
74,776	Dobrzeń Wielki		|	|	|				5.49									
78,345	Opole Borki		|	|	|				5.56									
81,805	Opole Czarnowąsy		|	|	|				6.00									
87,107	**Opole Wschodnie**	↓	1.40	1.58	|				6.05											
92,347	**OPOLE GŁÓWNE** 220	p	⟨	⟨	⟨				6.14											
	Opole Główne	o	⟨	⟨	⟨															
	Katowice	p	3.13	3.26	4.24															
	*Warszawa Centralna / Kraków Główny**	p	6.56	6.56	5.41*															
	*Warszawa Wschodnia / Przemyśl Główny**	p	7.06	7.06	9.16*															

TLK KARKONOSZE

IC PRZEMYŚLANIN

IC PRZEMYŚLANIN Ustka - Przemyśl Główny

DKA - Dolnośląskie Koleje Aglomeracyjne

▲ **Przystanki na żądanie**: Kopalina, Minkowice Oławskie
Zasady korzystania z przystanków na żądanie na str. 169

Zastępcza Komunikacja Autobusowa
Lokalizacje przystanków ZKA na str. 27

1 w dniu 3/4.IX Ustka odj. 17.52; poza tym w dniach 5 - 23.IX ZKA na odcinku Szczecinek - Piła Główna (Ustka odj. 16.35), a od 24.IX na odcinku Ustka - Szczecinek (Ustka odj. 17.49);
2 w dniu 3/4.IX Świnoujście odj. 17.38, Wrocław Główny przyj. 0.27; poza tym w dniach 10/11, 12/13, 24/25, 26/27.IX Kraków Główny przyj. 5.45;
3 kursuje codziennie od 4/5.IX (w dniach 4/5, 5/6.IX Katowice przyj. 3.26);
4 z Rawicza kursuje w ©, a od Wrocławia Głównego codziennie;
5 kursuje 3/4.IX;

[1] Obowiązuje w okresie 4 - 30 września 2022 r.

215 WROCŁAW - SIECHNICE - JELCZ-LASKOWICE - OPOLE

	*Świnoujście / Lubań Śląski**	o														9.09*				
	*Jelenia Góra / Ostrów Wielkopolski** 240	o														⟨				
	*Krotoszyn / Głogów** 200	o										8.33*				⟨				
	*Milicz / Lubin** 200	o	6.06*									9.05*				⟨				
	*Oleśnica / Rawicz** 200	o	⟨				8.06					⟨				⟨				
	Wrocław Główny 200, 240, 260, 280	p	7.33				8.43					10.18				11.33				
			D7	D7	D70		D7	D7				D7	D7	D70		D7	D7		D7	D7
	Informacja o pociągu		KD-66522 E 2 / ♿🚲✻	KD-66334 🚌	KD-69308 E 2 ♿🚲✻		KD-69706 E 2 / 🚌 ♿🚲✻ Ⓓ	KD-66338 🚌 Ⓓ				KD-66524 E 2 / 🚌 ♿🚲✻	KD-66342 🚌	KD-69312 E 2 ♿🚲✻		KD-69510 KD-69708 E 2 / 🚌 ♿🚲✻ 1	KD-66346 🚌		KD-69710 E 2 / 🚌 ♿🚲✻ Ⓓ	KD-66350 🚌 Ⓓ
km																				
0	**WROCŁAW GŁÓWNY** 220	o	7.46				8.53					10.22				11.37			12.40	
5,315	Wrocław Brochów 220	↓	7.52				9.00					10.28				11.44			⟨	
11,113	**Siechnice**	p	7.58				9.05					10.34				11.50			12.59	
		o	**8.04**	**8.13**			**9.11**	**9.11**				**10.40**	**10.40**			**11.56**	**11.56**		**13.05**	**13.05**
15,869	**Zakrzów Kotowice**	p	⟨	**8.26**			⟨	**9.24**				⟨	**10.53**			⟨	**12.09**		⟨	**13.18**
		o	⟨				⟨					⟨				⟨			⟨	
18,367	Czernica Wrocławska	↓	**8.25**				**9.32**					**11.01**				**12.17**			**13.26**	
23,185	**Jelcz Miłoszyce**	p	**8.36**				**9.43**					**11.12**				**12.28**			**13.37**	
	Wrocław Główny 205	o	⟨		8.29		⟨					⟨		11.01		⟨			⟨	
	Wrocław Nadodrze 205	o	⟨		8.40		⟨					⟨		11.12		⟨			⟨	
	Jelcz Miłoszyce 205	p	⟨		9.13		⟨					⟨		11.45		⟨			⟨	
23,185	**Jelcz Miłoszyce** 205	o	**8.37**		9.14		**9.44**					**11.13**		11.45		**12.29**			**13.38**	
26,114	**Jelcz-Laskowice** 205	p	**8.46**		9.19		**9.53**					**11.22**		11.50		**12.38**			**13.47**	
		o																		
30,693	Kopalina ▲	↓			DKA								DKA							
34,470	Minkowice Oławskie ▲																			
39,236	Biskupice Oławskie																			
40,268	*Granica Województwa*																			
42,293	Borucice																			
45,837	Rogalice																			
49,558	Mąkoszyce																			
52,778	Tarnowiec Brzeski																			
57,812	Karłowice																			
65,236	Popielów																			
70,758	Chróścice																			
74,776	Dobrzeń Wielki																			
78,345	Opole Borki																			
81,805	Opole Czarnowąsy																			
87,107	**Opole Wschodnie**	↓																		
92,347	**OPOLE GŁÓWNE** 220	p																		
	Opole Główne	o																		
	Katowice	p																		
	*Warszawa Centralna / Kraków Główny**	p																		
	*Warszawa Wschodnia / Przemyśl Główny**	p																		

1 z Lubania Śląskiego kursuje w ©, a od Wrocławia Głównego codziennie (w dniach 4, 11.IX na odcinku Lubań Śląski - Węgliniec ZKA, Lubań Śląski odj. 8.59);

DKA - Dolnośląskie Koleje Aglomeracyjne

Zastępcza Komunikacja Autobusowa
Lokalizacje przystanków ZKA na str. 27

▲ **Przystanki na żądanie**: Kopalina, Minkowice Oławskie
Zasady korzystania z przystanków na żądanie na str. 169

[1] Obowiązuje w okresie 4 - 30 września 2022 r.

215 WROCŁAW - SIECHNICE - JELCZ-LASKOWICE - OPOLE

	Świnoujście		o																	
	*Jelenia Góra / Ostrów Wielkopolski**	240	o																14.39*	
	*Krotoszyn / Głogów**	200	o				12.39*												⟨	
	*Milicz / Lubin**	200	o	12.27			13.12*							14.48*			15.11		⟨	
	*Oleśnica / Rawicz**	200	o	⟨			⟨							⟨			⟨		16.05	
	Wrocław Główny	200, 240, 260, 280	p	13.35			14.31							15.40			16.24		16.51	
				D7	D7	D70	D7	D7			D7	D7	REGIO	D7	D7	D70	D7	D7	REGIO	REGIO
	Informacja o pociągu			KD-69712	KD-66354	KD-69316	KD-66526	KD-66358			KD-69780	KD-66428	R-66842	KD-66126	KD-66368	KD-69320 KD-69318	KD-69716 KD-69718	KD-66370	R-76536	R-66384
				E 2 /		E 2	E 2 /				E 2 /		E 2	E 2 /		E 2	E 2 /		E 2 /	
km							Ⓓ	Ⓓ			Ⓓ	Ⓓ	Ⓓ				1		Ⓓ	Ⓓ
0	**WROCŁAW GŁÓWNY**	220	o	13.47			14.32				15.23			15.45			16.29		16.59	
5,315	Wrocław Brochów	220	↓	13.53			14.38				15.29			15.51			16.35		17.05	
11,113	**Siechnice**		p	13.58			14.44				15.35			15.57			16.41		17.11	
			o	**14.04**	**14.04**		**14.50**	**14.50**			**15.41**	**15.41**		**16.03**	**16.07**		**16.47**	**16.51**	**17.17**	**17.17**
15,869	**Zakrzów Kotowice**		p	⟨	**14.17**		⟨	**15.03**			⟨	**15.54**		⟨	**16.20**		⟨	**17.04**	⟨	**17.33**
			o	⟨			⟨				⟨			⟨			⟨		⟨	
18,367	Czernica Wrocławska		↓	**14.25**			**15.11**				**16.02**			**16.24**			**17.08**		**17.35**	
23,185	**Jelcz Miłoszyce**		p	**14.36**			**15.22**				**16.13**			**16.35**			**17.19**		**17.51**	
	Wrocław Główny	205	o	⟨		14.01	⟨				⟨		15.19	⟨		16.27	⟨		⟨	
	Wrocław Nadodrze	205	o	⟨		14.12	⟨				⟨		15.30	⟨		16.38	⟨		⟨	
	Jelcz Miłoszyce	205	p	⟨		14.44	⟨				⟨		16.04	⟨		17.14	⟨		⟨	
23,185	**Jelcz Miłoszyce**	205	o	**14.37**		14.44	**15.23**				**16.14**		16.04	**16.36**		17.15	**17.20**		**17.52**	
26,114	**Jelcz-Laskowice**	205	p	**14.46**		14.49	**15.32**				**16.23**		16.09	**16.45**		17.20	**17.29**		**18.00**	
			o										16.12							
30,693	Kopalina ▲												16.18							
34,470	Minkowice Oławskie ▲												16.22							
39,236	Biskupice Oławskie												16.27							
40,268	*Granica Województwa*												|							
42,293	Borucice												16.35							
45,837	Rogalice												16.41							
49,558	Mąkoszyce												16.46							
52,778	Tarnowiec Brzeski												16.50							
57,812	Karłowice												16.56							
65,236	Popielów												17.04							
70,758	Chróścice												17.10							
74,776	Dobrzeń Wielki												17.16							
78,345	Opole Borki												17.23							
81,805	Opole Czarnowąsy												17.27							
87,107	**Opole Wschodnie**		↓										17.32							
92,347	**OPOLE GŁÓWNE**	220	p										17.41							
	Opole Główne		o																	
	Katowice		p																	
	*Warszawa Centralna / Kraków Główny**		p																	
	*Warszawa Wschodnia / Przemyśl Główny**		p																	

KARAŚ — DKA — KD SPRINTER JERZY WILHELM — DKA

1 z Milicza kursuje w Ⓓ, a od Wrocławia Głównego codziennie;

DKA - Dolnośląskie Koleje Aglomeracyjne

Zastępcza Komunikacja Autobusowa
Lokalizacje przystanków ZKA na str. 27

▲ **Przystanki na żądanie**: Kopalina, Minkowice Oławskie
Zasady korzystania z przystanków na żądanie na str. 169

[1] Obowiązuje w okresie 4 - 30 września 2022 r.

215 WROCŁAW - SIECHNICE - JELCZ-LASKOWICE - OPOLE

	Świnoujście	*o*																	
	*Jelenia Góra / Ostrów Wielkopolski** 240	*o*																	
	*Krotoszyn / Głogów** 200	*o*						17.40*										21.28	
	*Milicz / Lubin** 200	*o*			16.52			18.10*				19.27						21.46	
	*Oleśnica / Rawicz** 200	*o*			⟨			⟨				⟨						22.29	
	Wrocław Główny 200, 240, 260, 280	*p*			18.00			19.01				20.33						23.04	
			REGIO	REGIO	D7	D7	D70	D7	D7			D7	D7	D70	D7	D7			D7	D7
	Informacja o pociągu		R-66362 E 2 / Ⓓ	R-66394 Ⓓ	KD-69720 E 2 / ♿ 🚲 ✻	KD-66408	KD-69326 E 2 ♿ 🚲 ✻	KD-66132 E 2 / ♿ 🚲 ✻ Ⓓ	KD-66416 Ⓓ			KD-69722 KD-69724 E 2 / ♿ 🚲 ✻ 1	KD-66398	KD-69330 E 2 ♿ 🚲 ✻	KD-69726 E 2 / ♿ 🚲 ✻ Ⓓ	KD-66382 Ⓓ			KD-76706 E 2 / ♿ 🚲 ✻	KD-66372
km																				
0	**WROCŁAW GŁÓWNY** 220	o	17.54		18.13			19.09				20.40			21.35				23.13	
5,315	Wrocław Brochów 220	↓	18.00		18.19			19.16				20.46			21.42				23.19	
11,113	**Siechnice**	p	18.06		18.25			19.21				20.52			21.48				23.25	
		o	**18.12**	**18.12**	**18.31**	**18.31**		**19.27**	**19.27**			**20.58**	**20.58**		**21.54**	**21.54**			**23.31**	**23.31**
15,869	**Zakrzów Kotowice**	p	⟨	**18.28**	⟨	**18.44**		⟨	**19.40**			⟨	**21.11**		⟨	**22.07**			⟨	**23.44**
		o	⟨		⟨			⟨				⟨			⟨				⟨	
18,367	Czernica Wrocławska	↓	**18.30**		**18.52**			**19.48**				**21.19**			**22.15**				**23.52**	
23,185	**Jelcz Miłoszyce**	p	**18.46**		**19.03**			**19.59**				**21.30**			**22.26**				**0.03**	
	Wrocław Główny 205	*o*	⟨		⟨		18.54	⟨				⟨		21.25	⟨				⟨	
	Wrocław Nadodrze 205	*o*	⟨		⟨		19.05	⟨				⟨		21.36	⟨				⟨	
	Jelcz Miłoszyce 205	*p*	⟨		⟨		19.45	⟨				⟨		22.11	⟨				⟨	
23,185	**Jelcz Miłoszyce** 205	o	**18.47**		**19.04**		19.45	**20.00**				**21.31**		22.11	**22.27**				**0.04**	
26,114	**Jelcz-Laskowice** 205	p	**18.55**		**19.13**		19.50	**20.09**				**21.40**		22.16	**22.36**				**0.13**	
		o																		
30,693	Kopalina ▲																			
34,470	Minkowice Oławskie ▲																			
39,236	Biskupice Oławskie																			
40,268	*Granica Województwa*																			
42,293	Borucice																			
45,837	Rogalice																			
49,558	Mąkoszyce																			
52,778	Tarnowiec Brzeski																			
57,812	Karłowice																			
65,236	Popielów																			
70,758	Chróścice																			
74,776	Dobrzeń Wielki																			
78,345	Opole Borki																			
81,805	Opole Czarnowąsy																			
87,107	**Opole Wschodnie**	↓																		
92,347	**OPOLE GŁÓWNE** 220	p																		
	Opole Główne	*o*																		
	Katowice	*p*																		
	*Warszawa Centralna / Kraków Główny**	*p*																		
	*Warszawa Wschodnia / Przemyśl Główny**	*p*																		

KARP

DKA

KD SPRINTER JAN WYŻYKOWSKI

SUM

DKA

1 z Milicza kursuje w Ⓓ, a od Wrocławia Głównego codziennie;

DKA - Dolnośląskie Koleje Aglomeracyjne

Zastępcza Komunikacja Autobusowa
Lokalizacje przystanków ZKA na str. 27

▲ **Przystanki na żądanie**: Kopalina, Minkowice Oławskie
Zasady korzystania z przystanków na żądanie na str. 169

[1] Obowiązuje w okresie 4 - 30 września 2022 r.

215 OPOLE - JELCZ-LASKOWICE - SIECHNICE - WROCŁAW

	*Warszawa Wschodnia / Przemyśl Główny**	o	18.27*		20.54																
	*Warszawa Centralna / Kraków Główny**	o	22.05*		21.10																
	Katowice	o	23.27		0.49																
	Opole Główne	p	⟨		⟨																
	Informacja o pociągu		IC I-38173/2 1-2 R K 1	IC I-78173 1-2 R K 2	TLK I-16171 I-16170 2 R K 3	D7 KD-66229 Ⓓ	D7 KD-69731 / E 2 Ⓓ		D7 KD-66283	D7 KD-69733 / E 2		D7 KD-66427 Ⓓ	D7 KD-69791 / E 2 Ⓓ	REGIO R-60495 E 2 Ⓓ		D7 KD-66323	D7 KD-69735 KD-67751 / E 2 4	D70 KD-69357 E 2	D7 KD-66325 Ⓓ	D7 KD-67753 / E 2 Ⓓ
km																					
0	**OPOLE GŁÓWNE** 220	o	⟨		⟨									⌇ 3.48						
5,240	Opole Wschodnie				2.23									⌇ 3.57						
10,542	Opole Czarnowąsy													⌇ 4.02						
14,002	Opole Borki													⌇ 4.06						
17,571	Dobrzeń Wielki													⌇ 4.14						
21,589	Chróścice													⌇ 4.22						
27,111	Popielów													⌇ 4.32						
34,535	Karłowice													⌇ 4.44						
39,569	Tarnowiec Brzeski													⌇ 4.50						
42,789	Mąkoszyce													⌇ 4.54						
46,510	Rogalice													⌇ 5.00						
50,054	Borucice													⌇ 5.04						
52,079	*Granica Województwa*													⌇						
53,111	Biskupice Oławskie													⌇ 5.08						
57,877	Minkowice Oławskie ▲													⌇ 5.13						
61,654	Kopalina ▲													⌇ 5.17						
66,233	**Jelcz-Laskowice** 205	p												⌇ 5.24						
		o					⌇ **3.56**			**4.36**			⌇ **5.22**	⌇ 5.25			**6.08**	6.20		⌇ **6.38**
69,162	**Jelcz Miłoszyce** 205	p					⌇ **4.02**			**4.42**			⌇ **5.28**	⌇ 5.29			**6.14**	6.24		⌇ **6.44**
	Jelcz Miłoszyce 205	o					⟨			⟨			⟨	⌇ 5.30			⟨	6.25		⟨
	Wrocław Nadodrze 205	p					⟨			⟨			⟨	⌇ 6.05			⟨	7.03		⟨
	Wrocław Główny 205	p	3.00		4.11		⟨			⟨			⟨	⌇ 6.17			⟨	7.15		⟨
69,162	**Jelcz Miłoszyce**	o	⟨		⟨		⌇ **4.03**			**4.43**			⌇ **5.29**				**6.15**			⌇ **6.45**
73,980	Czernica Wrocławska		⟨		⟨		⌇ **4.15**			**4.55**			⌇ **5.41**				**6.27**			⌇ **6.57**
76,478	**Zakrzów Kotowice**	p	⟨		⟨		⟨			⟨			⟨				⟨			⟨
		o	⟨		⟨	⌇ **4.27**	⟨		**5.09**	⟨		⌇ **5.55**	⟨			**6.35**	⟨		⌇ **7.11**	⟨
81,234	**Siechnice**	p	⟨		⟨	⌇ **4.40**	⌇ **4.38**		**5.22**	**5.18**		⌇ **6.08**	⌇ **6.04**			**6.48**	**6.50**		⌇ **7.24**	⌇ **7.20**
		o	⟨		⟨		⌇ 4.48			5.28			⌇ 6.14				7.00			⌇ 7.30
87,032	Wrocław Brochów 220		⟨		⟨		⌇ 4.54			5.34			⌇ 6.19				7.05			⌇ 7.36
92,347	**WROCŁAW GŁÓWNY** 220	p	⟨		⟨		⌇ 5.00			5.40			⌇ 6.25				7.11			⌇ 7.42
	Wrocław Główny 200, 240, 260, 280	o	3.40	3.25	4.36		⌇ 5.04										7.16			⌇ 7.47
	*Oleśnica / Rawicz** 200	p	⟨	4.09*	⟨		⟨										7.52			⟨
	*Milicz / Lubin** 200	p	4.45*	⟨	⟨		⌇ 6.12										⌇ 8.34			⌇ 8.55
	*Krotoszyn / Głogów** 200	p	5.12*	⟨	⟨												⌇ 8.53			⌇ 9.16
	*Jelenia Góra / Ustka** 240	p	⟨	9.49*	6.31															
	Świnoujście	p	10.23																	

IC PRZEMYŚLANIN

IC PRZEMYŚLANIN Przemyśl Główny - Ustka

TLK KARKONOSZE

KARP

DKA

BARYCZ

Zastępcza Komunikacja Autobusowa
Lokalizacje przystanków ZKA na str. 27
▲ **Przystanki na żądanie**: Minkowice Oławskie, Kopalina
Zasady korzystania z przystanków na żądanie na str. 169

1 w dniu 3/4.IX Przemyśl Gł. odj. 18.43, Kraków Gł. 22.15, Katowice 23.44, Świnoujście 10.18; poza tym w dniach 9/10, 18/19.IX Kraków Gł. odj. 22.11, a w dniach 22/23, 23/24.IX Katowice odj. 23.31;
2 w dniach 5 - 23.IX ZKA na odcinku Piła Główna - Szczecinek (Ustka przyj. 11.09), a od 24.IX na odcinku Szczecinek - Ustka (Ustka przyj. 10.12);
3 w dniu 3/4.IX Warszawa Wsch. odj. 21.12, Warszawa Cent. 21.21, Katowice 0.56, a w dniach 4/5, 5/6.IX Warszawa Wsch. odj. 20.39, Warszawa Centr. 20.55, Katowice 0.39; poza tym w dniu 7/8.IX Jelenia Góra przyj. 6.34;
4 do Oleśnicy kursuje codziennie, a do Krotoszyna w ©;

DKA - Dolnośląskie Koleje Aglomeracyjne

[1] Obowiązuje w okresie 4 - 30 września 2022 r.

215 OPOLE - JELCZ-LASKOWICE - SIECHNICE - WROCŁAW

km	Informacja o pociągu		D70	D7	D7		D7	D7		D7	D7	D70	D7	D7			D7	D7	D7	D70
			KD-69359 E 2 ♿🚲✻ Ⓓ	KD-66333 🚌 Ⓓ	KD-69737 🚌 / E 2 ♿🚲✻ Ⓓ		KD-66337 🚌	KD-69739 🚌 / E 2 ♿🚲✻		KD-66341 🚌 Ⓓ	KD-69741 🚌 / E 2 ♿🚲✻ Ⓓ	KD-69361 E 2 ♿🚲✻	KD-66345 🚌	KD-69743 🚌 / E 2 ♿🚲✻			KD-66349 🚌	KD-69747 🚌 / E 2 ♿🚲✻ Ⓓ	KD-66147 🚌 / E 2 ♿🚲✻ Ⓒ	KD-69365 E 2 ♿🚲✻
	*Warszawa Wschodnia / Przemyśl Główny**	*o*																		
	*Warszawa Centralna / Kraków Główny**	*o*																		
	Katowice	*o*																		
	Opole Główne	*p*																		
0	**OPOLE GŁÓWNE** 220	o																		
5,240	Opole Wschodnie																			
10,542	Opole Czarnowąsy																			
14,002	Opole Borki																			
17,571	Dobrzeń Wielki																			
21,589	Chróścice																			
27,111	Popielów																			
34,535	Karłowice																			
39,569	Tarnowiec Brzeski																			
42,789	Mąkoszyce																			
46,510	Rogalice																			
50,054	Borucice																			
52,079	*Granica Województwa*																			
53,111	Biskupice Oławskie																			
57,877	Minkowice Oławskie ▲																			
61,654	Kopalina ▲																			
			DKA									*DKA*							*MALACHIT*	*DKA*
66,233	**Jelcz-Laskowice** 205	p																		
		o	7.31		**7.33**			**8.26**			**9.20**	9.32		**10.30**				**12.02**	**12.02**	12.20
69,162	**Jelcz Miłoszyce** 205	p	7.35		**7.39**			**8.32**			**9.26**	9.36		**10.36**				**12.08**	**12.08**	12.24
	Jelcz Miłoszyce *205*	*o*	7.36		⟨			⟨			⟨	9.37		⟨				⟨	⟨	12.25
	Wrocław Nadodrze *205*	*p*	8.10		⟨			⟨			⟨	10.15		⟨				⟨	⟨	12.59
	Wrocław Główny *205*	*p*	8.21		⟨			⟨			⟨	10.30		⟨				⟨	⟨	13.16
69,162	**Jelcz Miłoszyce**	o			**7.40**			**8.33**			**9.27**			**10.37**				**12.09**	**12.09**	
73,980	Czernica Wrocławska				**7.52**			**8.45**			**9.39**			**10.49**				**12.21**	**12.21**	
76,478	**Zakrzów Kotowice**	p			⟨			⟨			⟨			⟨				⟨	⟨	
		o		**7.58**	⟨		**8.56**	⟨		**9.53**	⟨		**11.03**	⟨			**12.35**	⟨	⟨	
81,234	**Siechnice**	p		**8.11**	**8.15**		**9.09**	**9.08**		**10.06**	**10.02**		**11.16**	**11.12**			**12.48**	**12.44**	**12.44**	
		o			8.25			9.18			10.12			11.22				12.54	12.54	
87,032	Wrocław Brochów 220				8.31			9.23			10.18			11.28				12.59	12.59	
92,347	**WROCŁAW GŁÓWNY** 220	p			8.37			9.29			10.24			11.34				13.05	13.05	
	Wrocław Główny *200, 240, 260, 280*	*o*																13.18	13.32	
	*Oleśnica / Rawicz** *200*	*p*																13.53	⟨	
	*Milicz / Lubin** *200*	*p*																14.37	14.35*	
	*Krotoszyn / Głogów** *200*	*p*																		
	*Jelenia Góra / Lubań Śląski** *240*	*p*																		
	Świnoujście	*p*																		

DKA - Dolnośląskie Koleje Aglomeracyjne

Zastępcza Komunikacja Autobusowa
Lokalizacje przystanków ZKA na str. 27

▲ **Przystanki na żądanie**: Minkowice Oławskie, Kopalina
Zasady korzystania z przystanków na żądanie na str. 169

[1] Obowiązuje w okresie 4 - 30 września 2022 r.

215 OPOLE - JELCZ-LASKOWICE - SIECHNICE - WROCŁAW

km																				
	*Warszawa Wschodnia / Przemyśl Główny**	o																		
	*Warszawa Centralna / Kraków Główny**	o																		
	Katowice	o																		
	Opole Główne	p																		
			D7	D7	D7	D7	D7	D7	D70		D7	D7	D7	D7	D7	D7	REGIO	D70	REGIO	REGIO
	Informacja o pociągu		KD-66353	KD-66149 / E 2	KD-66357	KD-69749 / E 2	KD-66361	KD-66151 / E 2	KD-69369 E 2		KD-66375	KD-66153 / E 2	KD-66445	KD-69751 / E 2	KD-66229	KD-69753 / E 2	R-60497 E 2	KD-69373 E 2	R-66391	R-66365 / E 2
			Ⓓ	Ⓓ			Ⓓ	Ⓓ					Ⓓ	Ⓓ	Ⓒ	Ⓒ	Ⓓ	Ⓒ	Ⓓ	Ⓓ
0	**OPOLE GŁÓWNE**	220 o															15.55			
5,240	Opole Wschodnie																16.04			
10,542	Opole Czarnowąsy																16.09			
14,002	Opole Borki																16.12			
17,571	Dobrzeń Wielki																16.20			
21,589	Chróścice																16.28			
27,111	Popielów																16.38			
34,535	Karłowice																16.51			
39,569	Tarnowiec Brzeski							KD SPRINTER JERZY WILHELM				KD SPRINTER JAN WYŻYKOWSKI					16.56			
42,789	Mąkoszyce																17.01			
46,510	Rogalice																17.06			
50,054	Borucice																17.11			
52,079	*Granica Województwa*			BORNIT					DKA								|			
53,111	Biskupice Oławskie																17.15			
57,877	Minkowice Oławskie ▲																17.19	DKA		
61,654	Kopalina ▲																17.23			
		p															17.30			
66,233	**Jelcz-Laskowice**	205 o		**13.08**		**13.54**		**14.53**	15.12			**16.21**		**16.41**		**17.00**		17.32		**17.35**
69,162	**Jelcz Miłoszyce**	205 p		**13.14**		**14.00**		**14.59**	15.16			**16.27**		**16.47**		**17.06**		17.36		**17.42**
	Jelcz Miłoszyce	*205 o*		⟨		⟨		⟨	15.17			⟨		⟨		⟨		17.37		⟨
	Wrocław Nadodrze	*205 p*		⟨		⟨		⟨	15.56			⟨		⟨		⟨		18.11		⟨
	Wrocław Główny	*205 p*		⟨		⟨		⟨	16.08			⟨		⟨		⟨		18.22		⟨
69,162	**Jelcz Miłoszyce**	o		**13.15**		**14.01**		**15.00**				**16.28**		**16.48**		**17.07**				**17.43**
73,980	Czernica Wrocławska			**13.27**		**14.13**		**15.12**				**16.40**		**17.00**		**17.19**				**18.00**
		p		⟨		⟨		⟨				⟨		⟨		⟨				⟨
76,478	**Zakrzów Kotowice**	o	**13.41**	⟨	**14.25**	⟨	**15.26**	⟨			**16.37**	⟨	**17.14**	⟨	**17.33**	⟨			**17.54**	⟨
		p	**13.54**	**13.50**	**14.40**	**14.36**	**15.39**	**15.35**			**16.50**	**17.03**	**17.27**	**17.23**	**17.46**	**17.42**			**18.10**	**18.18**
81,234	**Siechnice**	o		14.00		14.46		15.45				17.13		17.33		17.52				18.28
87,032	Wrocław Brochów	220		14.05		14.51		⟨				17.19		17.39		17.57				18.34
92,347	**WROCŁAW GŁÓWNY**	220 p		14.11		14.57		16.03				17.25		17.45		18.03				18.41
	Wrocław Główny	*200, 240, 260, 280 o*		14.15		15.13		16.16				17.41		17.56						
	*Oleśnica / Rawicz**	*200 p*		⟨		15.47		⟨				⟨		18.30						
	*Milicz / Lubin**	*200 p*		15.22*		16.32		17.24*				18.39*		19.14						
	*Krotoszyn / Głogów**	*200 p*		16.00*				18.02*				19.14*								
	*Jelenia Góra / Ustka**	*240 p*																		
	Świnoujście	*p*																		

DKA - Dolnośląskie Koleje Aglomeracyjne

Zastępcza Komunikacja Autobusowa
Lokalizacje przystanków ZKA na str. 27

▲ **Przystanki na żądanie**: Minkowice Oławskie, Kopalina
Zasady korzystania z przystanków na żądanie na str. 169

[1] Obowiązuje w okresie 4 - 30 września 2022 r.

215 OPOLE - JELCZ-LASKOWICE - SIECHNICE - WROCŁAW

km	Informacja o pociągu		D70	REGIO	REGIO	D7	D7	REGIO	D7	D7		D70		D7	D7		D7	D7		D70
			KD-69375 E 2 ♿🚲✻ Ⓓ	R-66393 🚌 Ⓓ	R-66367 🚌 / E 2 Ⓓ	KD-66415 🚌	KD-67755 🚌 / E 2 ♿🚲✻	R-60487 E 2 Ⓓ	KD-66397 🚌 Ⓓ	KD-69755 🚌 / E 2 ♿🚲✻ Ⓓ		KD-69379 E 2 ♿🚲✻		KD-66387 KD-66287 🚌	KD-69757 🚌 / E 2 ♿🚲✻		KD-66377 🚌 Ⓓ	KD-69693 🚌 / E 2 ♿🚲✻ Ⓓ		KD-69383 E 2 ♿🚲✻
0	**OPOLE GŁÓWNE** 220	o																		
5,240	Opole Wschodnie																			
10,542	Opole Czarnowąsy																			
14,002	Opole Borki																			
17,571	Dobrzeń Wielki																			
21,589	Chróścice																			
27,111	Popielów																			
34,535	Karłowice																			
39,569	Tarnowiec Brzeski																			
42,789	Mąkoszyce																			
46,510	Rogalice																			
50,054	Borucice																			
52,079	*Granica Województwa*																			
53,111	Biskupice Oławskie																			
57,877	Minkowice Oławskie ▲																			
61,654	Kopalina ▲																			
			DKA									DKA								DKA
66,233	**Jelcz-Laskowice** 205	p																		
		o	⌇ 17.51		⌇ **18.14**		**18.32**	⌇ 18.45		⌇ **19.27**		20.08			**20.59**			⌇ **21.57**		22.38
69,162	**Jelcz Miłoszyce** 205	p	⌇ 17.55		⌇ **18.21**		**18.38**	⌇ 18.49		⌇ **19.33**		20.12			**21.05**			⌇ **22.03**		22.42
	Jelcz Miłoszyce 205	o	⌇ 17.56		⟨		⟨	⌇ 18.50		⟨		20.13			⟨			⟨		22.42
	Wrocław Nadodrze 205	p	⌇ 18.29		⟨		⟨	⌇ 19.32		⟨		20.52			⟨			⟨		23.16
	Wrocław Główny 205	p	⌇ 18.40		⟨		⟨	⌇ 19.50		⟨		21.03			⟨			⟨		23.27
69,162	**Jelcz Miłoszyce**	o			⌇ **18.22**		**18.39**			⌇ **19.34**					**21.06**			⌇ **22.04**		
73,980	Czernica Wrocławska				⌇ **18.39**		**18.51**			⌇ **19.46**					**21.18**			⌇ **22.16**		
76,478	**Zakrzów Kotowice**	p			⟨		⟨			⟨					⟨			⟨		
		o		⌇ **18.45**	⟨	**19.05**	⟨		⌇ **20.00**	⟨				**21.32**	⟨		⌇ **22.30**	⟨		
81,234	**Siechnice**	p		⌇ **19.01**	⌇ **18.57**	**19.18**	**19.14**		⌇ **20.13**	⌇ **20.09**				**21.45**	**21.41**		⌇ **22.43**	⌇ **22.39**		
		o			⌇ 19.07		19.24			⌇ 20.19					21.51			⌇ 22.49		
87,032	Wrocław Brochów 220				⟨		19.30			⌇ 20.24					21.57			⌇ 22.54		
92,347	**WROCŁAW GŁÓWNY** 220	p			⌇ 19.25		19.36			⌇ 20.30					22.03			⌇ 23.00		
	Wrocław Główny 200, 240, 260, 280	o					19.41											⌇ 23.08		
	*Oleśnica / Rawicz** 200	p					20.15											⌇ 0.02*		
	*Milicz / Lubin** 200	p					20.59													
	*Krotoszyn / Głogów** 200	p					21.17													
	*Jelenia Góra / Ustka** 240	p																		
	Świnoujście	p																		

Zastępcza Komunikacja Autobusowa
Lokalizacje przystanków ZKA na str. 27

▲ **Przystanki na żądanie**: Minkowice Oławskie, Kopalina
Zasady korzystania z przystanków na żądanie na str. 169

DKA - Dolnośląskie Koleje Aglomeracyjne

[2] Obowiązuje w okresie 1 - 15 października 2022 r.

215 WROCŁAW - SIECHNICE - JELCZ-LASKOWICE - OPOLE

	Świnoujście	*o*			17.54															
	*Jelenia Góra / Ustka** 240	*o*	21.20		⟨	17.35*														
	*Krotoszyn / Głogów** 200	*o*	⟨		22.55*	⟨													⋮ 4.43	
	*Milicz / Lubin** 200	*o*	⟨		23.24*	⟨													⋮ 5.03	
	*Oleśnica / Rawicz** 200	*o*	⟨		⟨	23.36*									4.53*				⋮ 6.00	
	Wrocław Główny 200, 240, 260, 280	*p*	23.22		0.26	0.19									5.48				⋮ 6.34	
	Informacja o pociągu		TLK I-61170 I-61171 2 R K 1		IC I-83173/2 1-2 R 12 K 3	IC I-87172 1-2 R K 2			REGIO R-66840 E 2 Ⓓ	D70 KD-69300 E 2 Ⓓ	D7 KD-69700 E 2 / Ⓓ	D7 KD-66222 Ⓓ	D70 KD-69304 KD-69302 E 2		D7 KD-69606 E 2 /	D7 KD-66318	D70 KD-69306 E 2 Ⓓ	D7 KD-69702 E 2 / Ⓓ	D7 KD-76700 E 2 / Ⓓ	D7 KD-66264 Ⓓ
km																				
0	**WROCŁAW GŁÓWNY** 220	o	⟨		⟨						⋮ 4.30				5.54			⋮ 6.18	⋮ 6.44	
5,315	Wrocław Brochów 220	↓	⟨		⟨						⋮ 4.37				6.01			⟨	⋮ 6.50	
11,113	**Siechnice**	p	⟨		⟨						⋮ 4.43				6.06			⋮ 6.36	⋮ 6.56	
		o	⟨		⟨						⋮ **4.49**	⋮ **4.49**			**6.12**	**6.12**		⋮ **7.02**	⋮ **7.02**	⋮ **6.59**
15,869	**Zakrzów Kotowice**	p	⟨		⟨						⟨	⋮ **5.02**			⟨	**6.25**		⟨	⟨	⋮ **7.12**
		o	⟨		⟨						⟨				⟨			⟨	⟨	
18,367	Czernica Wrocławska	↓	⟨		⟨						⋮ **5.10**				**6.33**			⋮ **7.23**	⋮ **7.23**	
23,185	**Jelcz Miłoszyce**	p	⟨		⟨						⋮ **5.21**				**6.44**			⋮ **7.34**	⋮ **7.34**	
	Wrocław Główny 205	*o*	23.57		1.00	←			⋮ 3.43	⋮ 4.29	⟨		5.09		⟨		⋮ 6.29	⟨	⟨	
	Wrocław Nadodrze 205	*o*	|		|				⋮ 3.54	⋮ 4.40	⟨		5.20		⟨		⋮ 6.39	⟨	⟨	
	Jelcz Miłoszyce 205	*p*	|		|				⋮ 4.39	⋮ 5.12	⟨		6.00		⟨		⋮ 7.10	⟨	⟨	
23,185	**Jelcz Miłoszyce** 205	o	|		|				⋮ 4.40	⋮ 5.13	⋮ **5.22**		6.00		**6.45**		⋮ 7.11	⋮ **7.35**	⋮ **7.35**	
26,114	**Jelcz-Laskowice** 205	p	|		|				⋮ 4.44	⋮ 5.17	⋮ **5.31**		6.05		**6.54**		⋮ 7.16	⋮ **7.44**	⋮ **7.44**
		o	|		|				⋮ 4.45										
30,693	Kopalina ▲		|		|				⋮ 4.51										
34,470	Minkowice Oławskie ▲		|		|				⋮ 4.55	DKA			DKA			DKA			
39,236	Biskupice Oławskie		|		|				⋮ 5.00										
40,268	*Granica Województwa*		|		|				⋮ |										
42,293	Borucice		|		|				⋮ 5.08										
45,837	Rogalice		|		|				⋮ 5.14										
49,558	Mąkoszyce		|		|				⋮ 5.19										
52,778	Tarnowiec Brzeski		|		|				⋮ 5.23										
57,812	Karłowice		|		|				⋮ 5.29										
65,236	Popielów		|		|				⋮ 5.37										
70,758	Chróścice		|		|				⋮ 5.43										
74,776	Dobrzeń Wielki		|		|				⋮ 5.49										
78,345	Opole Borki		|		|				⋮ 5.56										
81,805	Opole Czarnowąsy		|		|				⋮ 6.00										
87,107	**Opole Wschodnie**	↓	1.40		|				⋮ 6.05										
92,347	**OPOLE GŁÓWNE** 220	p	⟨		⟨				⋮ 6.14											
	Opole Główne	*o*	⟨		⟨															
	Katowice	*p*	3.13		4.24															
	*Warszawa Centralna / Kraków Główny**	*p*	⋮ 6.56		5.41*															
	*Warszawa Wschodnia / Przemyśl Główny**	*p*	⋮ 7.06		9.16*															

TLK KARKONOSZE

IC PRZEMYŚLANIN

IC PRZEMYŚLANIN Ustka - Przemyśl Główny

DKA - Dolnośląskie Koleje Aglomeracyjne

▲ **Przystanki na żądanie**: Kopalina, Minkowice Oławskie
Zasady korzystania z przystanków na żądanie na str. 169

Zastępcza Komunikacja Autobusowa
Lokalizacje przystanków ZKA na str. 27

1 od 10/11.X kursuje do Warszawy Gdańskiej z pominięciem Warszawy Centralnej i Warszawy Wschodniej (Warszawa Gdańska przyj. 6.55);
2 do 7.X ZKA na odcinku Ustka - Szczecinek (Ustka odj. 17.49);
3 w dniach 8/9, 10/11.X Kraków Główny przyj. 5.45;

[2] Obowiązuje w okresie 1 - 15 października 2022 r.

215 WROCŁAW - SIECHNICE - JELCZ-LASKOWICE - OPOLE

	*Świnoujście / Lubań Śląski**	o													⦚ 9.09*					
	*Jelenia Góra / Ostrów Wielkopolski** 240	o													⟨					
	*Krotoszyn / Głogów** 200	o									8.33*				⟨					
	*Milicz / Lubin** 200	o	6.06*								9.05*				⟨					
	*Oleśnica / Rawicz** 200	o	⟨				⦚ 8.06				⟨				⟨					
	Wrocław Główny 200, 240, 260, 280	p	7.33				⦚ 8.43				10.18				⦚ 11.33					
			D7	D7	D70		D7	D7	D70		D7	D7	D70		D7	D7		D70	D7	D7
	Informacja o pociągu		KD-66522	KD-66334	KD-69308		KD-69706	KD-66338	KD-69310		KD-66524	KD-66342	KD-69312		KD-69510 KD-69708	KD-66276 KD-66220		KD-69314	KD-69710	KD-66242
			E 2 / 🚌	🚌	E 2		E 2 / 🚌	🚌	E 2		E 2 / 🚌	🚌	E 2		E 2 / 🚌	🚌		E 2	E 2 / 🚌	🚌
			♿ 🚲 ✻		♿ 🚲 ✻		♿ 🚲 ✻ Ⓓ	Ⓓ	♿ 🚲 ✻ Ⓓ		♿ 🚲 ✻		♿ 🚲 ✻		♿ 🚲 ✻ 1			♿ 🚲 ✻ Ⓓ	♿ 🚲 ✻ Ⓓ	Ⓓ
km																				
0	**WROCŁAW GŁÓWNY** 220	o	7.46				⦚ 8.53				10.22				11.37				⦚ 12.40	
5,315	Wrocław Brochów 220	↓	7.52				⦚ 9.00				10.28				11.44				⟨	
11,113	**Siechnice**	p	7.58				⦚ 9.05				10.33				11.49				⦚ 12.59	
		o	**8.04**	**8.04**			⦚ **9.11**	⦚ **9.11**			**10.40**	**10.40**			**11.56**	**11.56**			⦚ **13.05**	⦚ **13.05**
15,869	**Zakrzów Kotowice**	p	⟨	**8.17**			⟨	⦚ **9.24**			⟨	**10.53**			⟨	**12.09**			⟨	⦚ **13.18**
		o	⟨				⟨				⟨				⟨				⟨	
18,367	Czernica Wrocławska	↓	**8.25**				⦚ **9.32**				**11.01**				**12.17**				⦚ **13.26**	
23,185	**Jelcz Miłoszyce**	p	**8.36**				⦚ **9.43**				**11.12**				**12.28**				⦚ **13.37**	
	Wrocław Główny 205	o	⟨		8.29		⟨		⦚ 9.20		⟨		11.01		⟨			⦚ 12.41	⟨	
	Wrocław Nadodrze 205	o	⟨		8.40		⟨		⦚ 9.32		⟨		11.12		⟨			⦚ 12.53	⟨	
	Jelcz Miłoszyce 205	p	⟨		9.13		⟨		⦚ 10.05		⟨		11.45		⟨			⦚ 13.26	⟨	
23,185	**Jelcz Miłoszyce** 205	o	**8.37**		9.14		⦚ **9.44**		⦚ 10.05		**11.13**		11.45		**12.29**			⦚ 13.27	⦚ **13.38**	
26,114	**Jelcz-Laskowice** 205	p	**8.46**		9.19		⦚ **9.53**		⦚ 10.10		**11.22**		11.50		**12.38**			⦚ 13.32	⦚ **13.47**	
		o																		
30,693	Kopalina ▲	↓			***DKA***				***DKA***			***DKA***						***DKA***		
34,470	Minkowice Oławskie ▲																			
39,236	Biskupice Oławskie																			
40,268	*Granica Województwa*																			
42,293	Borucice																			
45,837	Rogalice																			
49,558	Mąkoszyce																			
52,778	Tarnowiec Brzeski																			
57,812	Karłowice																			
65,236	Popielów																			
70,758	Chróścice																			
74,776	Dobrzeń Wielki																			
78,345	Opole Borki																			
81,805	Opole Czarnowąsy																			
87,107	**Opole Wschodnie**	↓																		
92,347	**OPOLE GŁÓWNE** 220	p																		
	Opole Główne	o																		
	Katowice	p																		
	*Warszawa Centralna / Kraków Główny**	p																		
	*Warszawa Wschodnia / Przemyśl Główny**	p																		

1 z Lubania Śląskiego kursuje w ©, a od Wrocławia Głównego codziennie;

DKA - Dolnośląskie Koleje Aglomeracyjne

Zastępcza Komunikacja Autobusowa
Lokalizacje przystanków ZKA na str. 27

▲ **Przystanki na żądanie**: Kopalina, Minkowice Oławskie
Zasady korzystania z przystanków na żądanie na str. 169

215 WROCŁAW - SIECHNICE - JELCZ-LASKOWICE - OPOLE

	Świnoujście	o																			
	*Jelenia Góra / Ostrów Wielkopolski**	240 o																⌇14.39*			
	*Krotoszyn / Głogów**	200 o																⟨			
	*Milicz / Lubin**	200 o	12.27									14.48*			⌇ 15.11			⟨			
	*Oleśnica / Rawicz**	200 o	⟨									⟨			⟨			⌇ 16.05			
	Wrocław Główny	200, 240, 260, 280 p	13.35									15.40			⌇ 16.24			⌇ 16.51			
			D7	D7	D70		D7	D7	D70	REGIO	REGIO	D7	D7	D70	D7	D7		REGIO	REGIO	D70
	Informacja o pociągu		KD-69712	KD-66248	KD-69316		KD-69714	KD-66272	KD-69318	R-66842	R-66346	KD-66126	KD-66110	KD-69320 KD-69318	KD-69716 KD-69718	KD-66270 KD-66214		R-76536	R-66238	KD-69324
			E 2 / ♿🚲✻	🚌	E 2 ♿🚲✻		E 2 / 🚌 ♿🚲✻ Ⓓ	🚌 Ⓓ	E 2 ♿🚲✻ Ⓓ	E 2 / 🚌 ♿🚲✻ Ⓓ	🚌 Ⓓ	E 2 / 🚌 ♿🚲✻	🚌	E 2 ♿🚲✻	E 2 / 🚌 ♿🚲✻ 1	🚌		E 2 / 🚌 Ⓓ	🚌 Ⓓ	E 2 ♿🚲✻ Ⓓ
km																				
0	**WROCŁAW GŁÓWNY**	220 o	13.47				⌇ 14.37			⌇ 15.23		15.45			16.29			⌇ 16.59		
5,315	Wrocław Brochów	220 ↓	13.53				⌇ 14.43			⌇ 15.30		15.51			16.35			⌇ 17.05		
11,113	**Siechnice**	p	13.58				⌇ 14.49			⌇ 15.35		15.56			16.40			⌇ 17.11		
		o	**14.04**	**14.04**			**⌇ 14.55**	**⌇ 14.55**		**⌇ 15.41**	**⌇ 15.41**	**16.02**	**16.03**		**16.47**	**16.47**		**⌇ 17.17**	**⌇ 17.17**	
15,869	**Zakrzów Kotowice**	p	⟨	**14.17**			⟨	**⌇ 15.08**		⟨	**⌇ 15.57**	⟨	**16.16**		⟨	**17.00**		⟨	**⌇ 17.33**	
		o	⟨				⟨			⟨		⟨			⟨			⟨		
18,367	Czernica Wrocławska	↓	**14.25**				**⌇ 15.16**			**⌇ 16.02**		**16.22**			**17.08**			**⌇ 17.35**		
23,185	**Jelcz Miłoszyce**	p	**14.36**				**⌇ 15.27**			**⌇ 16.14**		**16.33**			**17.19**			**⌇ 17.51**		
	Wrocław Główny	205 o	⟨		14.01		⟨		⌇ 15.19	⟨		⟨		16.27	⟨			⟨		⌇ 17.34
	Wrocław Nadodrze	205 o	⟨		14.12		⟨		⌇ 15.30	⟨		⟨		16.38	⟨			⟨		⌇ 17.45
	Jelcz Miłoszyce	205 p	⟨		14.44		⟨		⌇ 16.04	⟨		⟨		17.14	⟨			⟨		⌇ 18.26
23,185	**Jelcz Miłoszyce**	205 o	**14.37**		14.44		**⌇ 15.28**		⌇ 16.04	**⌇ 16.14**		**16.34**		17.15	**17.20**			**⌇ 17.52**		⌇ 18.26
26,114	**Jelcz-Laskowice**	205 p	**14.46**		14.49		**⌇ 15.37**		⌇ 16.09	**⌇ 16.23**		**16.43**		17.20	**17.29**			**⌇ 18.00**		⌇ 18.31
		o								⌇ 16.29										
30,693	Kopalina ▲									⌇ 16.36										
34,470	Minkowice Oławskie ▲									⌇ 16.40										
39,236	Biskupice Oławskie									⌇ 16.45										
40,268	*Granica Województwa*									⌇ |										
42,293	Borucice									⌇ 16.53										
45,837	Rogalice									⌇ 16.59										
49,558	Mąkoszyce									⌇ 17.04										
52,778	Tarnowiec Brzeski									⌇ 17.08										
57,812	Karłowice									⌇ 17.14										
65,236	Popielów									⌇ 17.22										
70,758	Chróścice									⌇ 17.28										
74,776	Dobrzeń Wielki									⌇ 17.34										
78,345	Opole Borki									⌇ 17.41										
81,805	Opole Czarnowąsy									⌇ 17.45										
87,107	**Opole Wschodnie**	↓								⌇ 17.50										
92,347	**OPOLE GŁÓWNE**	220 p								⌇ 17.59										
	Opole Główne	o																		
	Katowice	p																		
	*Warszawa Centralna / Kraków Główny**	p																		
	*Warszawa Wschodnia / Przemyśl Główny**	p																		
			KARAŚ		DKA				DKA	KD SPRINTER JERZY WILHELM				DKA						DKA

1 z Milicza kursuje w Ⓓ, a od Wrocławia Głównego codziennie;

DKA - Dolnośląskie Koleje Aglomeracyjne

Zastępcza Komunikacja Autobusowa
Lokalizacje przystanków ZKA na str. 27

▲ **Przystanki na żądanie**: Kopalina, Minkowice Oławskie
Zasady korzystania z przystanków na żądanie na str. 169

215 WROCŁAW - SIECHNICE - JELCZ-LASKOWICE - OPOLE

	Świnoujście	o																	
	*Jelenia Góra / Ostrów Wielkopolski** 240	o																	
	*Krotoszyn / Głogów** 200	o						17.40*										21.28	
	*Milicz / Lubin** 200	o			16.52			18.10*				19.27						21.46	
	*Oleśnica / Rawicz** 200	o			⟨			⟨				⟨						22.29	
	Wrocław Główny 200, 240, 260, 280	p			18.00			19.01				20.33						23.04	
			REGIO	REGIO	D7	D7	D70	D7	D7	D70		D7	D7	D70	D7	D7			D7	D7
	Informacja o pociągu		R-66362	R-66280	KD-69720	KD-66278	KD-69326	KD-66132	KD-66106	KD-69328		KD-69722 KD-69724	KD-66260	KD-69330	KD-69726	KD-66230			KD-76706	KD-66236
			E 2 /		E 2 /		E 2	E 2 /		E 2		E 2 /		E 2	E 2 /				E 2 /	
					♿ 🚲 ✻		♿ 🚲 ✻	♿ 🚲 ✻		♿ 🚲 ✻		♿ 🚲 ✻		♿ 🚲 ✻	♿ 🚲 ✻				♿ 🚲 ✻	
km				Ⓓ				Ⓓ	Ⓓ	Ⓓ		1			Ⓓ	Ⓓ				
0	**WROCŁAW GŁÓWNY** 220	o	17.54		18.13			19.09				20.40			21.35				23.13	
5,315	Wrocław Brochów 220	↓	18.00		18.19			19.16				20.46			21.42				23.19	
11,113	**Siechnice**	p	18.06		18.25			19.21				20.52			21.48				23.24	
		o	**18.12**	**18.12**	**18.31**	**18.31**		**19.27**	**19.27**			**20.58**	**20.58**		**21.54**	**21.54**			**23.31**	**23.31**
15,869	**Zakrzów Kotowice**	p	⟨	**18.28**	⟨	**18.44**		⟨	**19.40**			⟨	**21.11**		⟨	**22.07**			⟨	**23.44**
		o	⟨		⟨			⟨				⟨			⟨				⟨	
18,367	Czernica Wrocławska	↓	**18.30**		**18.52**			**19.48**				**21.19**			**22.15**				**23.52**	
23,185	**Jelcz Miłoszyce**	p	**18.46**		**19.03**			**19.59**				**21.30**			**22.26**				**0.03**	
	Wrocław Główny 205	o	⟨		⟨		18.54	⟨		20.15		⟨		21.25	⟨				⟨	
	Wrocław Nadodrze 205	o	⟨		⟨		19.05	⟨		20.27		⟨		21.36	⟨				⟨	
	Jelcz Miłoszyce 205	p	⟨		⟨		19.45	⟨		20.59		⟨		22.11	⟨				⟨	
23,185	**Jelcz Miłoszyce** 205	o	**18.47**		**19.04**		19.45	**20.00**		20.59		**21.31**		22.11	**22.27**				**0.04**	
26,114	**Jelcz-Laskowice** 205	p	**18.55**		**19.13**		19.50	**20.09**		21.04		**21.40**		22.16	**22.36**				**0.13**	
		o																		
30,693	Kopalina ▲																			
34,470	Minkowice Oławskie ▲				*KARP*		*DKA*	*KD SPRINTER JAN WYŻYKOWSKI*		*DKA*		*SUM*		*DKA*						
39,236	Biskupice Oławskie																			
40,268	*Granica Województwa*																			
42,293	Borucice																			
45,837	Rogalice																			
49,558	Mąkoszyce																			
52,778	Tarnowiec Brzeski																			
57,812	Karłowice																			
65,236	Popielów																			
70,758	Chróścice																			
74,776	Dobrzeń Wielki																			
78,345	Opole Borki																			
81,805	Opole Czarnowąsy																			
87,107	**Opole Wschodnie**	↓																		
92,347	**OPOLE GŁÓWNE** 220	p																		
	Opole Główne	o																		
	Katowice	p																		
	*Warszawa Centralna / Kraków Główny**	p																		
	*Warszawa Wschodnia / Przemyśl Główny**	p																		

1 z Milicza kursuje w Ⓓ, a od Wrocławia Głównego codziennie;

DKA - Dolnośląskie Koleje Aglomeracyjne

Zastępcza Komunikacja Autobusowa
Lokalizacje przystanków ZKA na str. 27

▲ **Przystanki na żądanie**: Kopalina, Minkowice Oławskie
Zasady korzystania z przystanków na żądanie na str. 169

[2] Obowiązuje w okresie 1 - 15 października 2022 r.

215 OPOLE - JELCZ-LASKOWICE - SIECHNICE - WROCŁAW

	*Warszawa Wschodnia / Przemyśl Główny**	o	18.27*		20.54															
	*Warszawa Centralna / Kraków Główny**	o	22.05*		21.10															
	Katowice	o	23.27		0.49															
	Opole Główne	p	⟨		⟨															
	Informacja o pociągu		IC I-38173/2 1-2 R K 3	IC I-78173 1-2 R K 1	TLK I-16171 I-16170 2 R K	D7 KD-66229 Ⓓ	D7 KD-69731 / E 2 Ⓓ		D7 KD-66283	D7 KD-69733 / E 2 4		D70 KD-69353 E 2 Ⓓ	REGIO R-66327 Ⓓ	REGIO R-60495 E 2 / Ⓓ		D7 KD-66323	D7 KD-69735 KD-67751 / E 2 2	D70 KD-69357 E 2	D7 KD-66325 Ⓓ	D7 KD-67753 / E 2 Ⓓ
km																				
0	**OPOLE GŁÓWNE** 220	o	⟨		⟨									⌇ 3.56						
5,240	Opole Wschodnie				2.23									⌇ 4.05						
10,542	Opole Czarnowąsy													⌇ 4.09						
14,002	Opole Borki													⌇ 4.13						
17,571	Dobrzeń Wielki													⌇ 4.21						
21,589	Chróścice													⌇ 4.29						
27,111	Popielów													⌇ 4.38						
34,535	Karłowice													⌇ 4.51						
39,569	Tarnowiec Brzeski													⌇ 4.56						
42,789	Mąkoszyce													⌇ 5.01						
46,510	Rogalice													⌇ 5.07						
50,054	Borucice													⌇ 5.11						
52,079	*Granica Województwa*													⌇						
53,111	Biskupice Oławskie													⌇ 5.15						
57,877	Minkowice Oławskie ▲													⌇ 5.20						
61,654	Kopalina ▲													⌇ 5.24						
66,233	**Jelcz-Laskowice** 205	p												⌇ 5.31						
		o					⌇ **3.56**			**4.47**		⌇ 5.28		⌇ **5.36**			**6.08**	6.20		⌇ **6.38**
69,162	**Jelcz Miłoszyce** 205	p					⌇ **4.02**			**4.53**		⌇ 5.32		⌇ **5.42**			**6.14**	6.24		⌇ **6.44**
	Jelcz Miłoszyce 205	o					⟨			⟨		⌇ 5.33		⟨			⟨	6.25		⟨
	Wrocław Nadodrze 205	p					⟨			⟨		⌇ 6.05		⟨			⟨	7.03		⟨
	Wrocław Główny 205	p	3.00		4.11		⟨			⟨		⌇ 6.17		⟨			⟨	7.15		⟨
69,162	**Jelcz Miłoszyce**	o	⟨		⟨		⌇ **4.03**			**4.54**				⌇ **5.43**			**6.15**			⌇ **6.45**
73,980	Czernica Wrocławska	↓	⟨		⟨		⌇ **4.15**			**5.06**				⌇ **5.55**			**6.27**			⌇ **6.57**
76,478	**Zakrzów Kotowice**	p	⟨		⟨		⟨			⟨				⟨			⟨			⟨
		o	⟨		⟨	⌇ **4.27**	⟨		**5.20**	⟨			⌇ **6.06**	⟨		**6.41**	⟨		⌇ **7.12**	⟨
81,234	**Siechnice**	p	⟨		⟨	⌇ **4.40**	⌇ **4.38**		**5.33**	**5.29**			⌇ **6.22**	⌇ **6.18**		**6.54**	**6.50**		⌇ **7.25**	⌇ **7.20**
		o	⟨		⟨		⌇ 4.48			5.39				⌇ 6.28			7.00			⌇ 7.30
87,032	Wrocław Brochów 220	↓	⟨		⟨		⌇ 4.54			5.45				⌇ 6.34			7.05			⌇ 7.36
92,347	**WROCŁAW GŁÓWNY** 220	p	⟨		⟨		⌇ 5.00			5.51				⌇ 6.40			7.11			⌇ 7.42
	Wrocław Główny 200, 240, 260, 280	o	3.40	3.25	4.36		⌇ 5.04										7.16			⌇ 7.47
	*Oleśnica / Rawicz** 200	p	⟨	4.09*	⟨		⟨										7.52			⟨
	*Milicz / Lubin** 200	p	4.45*	⟨	⟨		⌇ 6.12										⌇ 8.34			⌇ 8.55
	*Krotoszyn / Głogów** 200	p	5.12*	⟨	⟨												⌇ 8.53			⌇ 9.16
	*Jelenia Góra / Ustka** 240	p	⟨	9.49*	6.31															
	Świnoujście	p	10.23																	

IC PRZEMYŚLANIN

IC PRZEMYŚLANIN Przemyśl Główny - Ustka

TLK KARKONOSZE

KARP

DKA

DKA

BARYCZ

1 do 7.X ZKA na odcinku Szczecinek - Ustka (Ustka przyj. 10.12);
2 do Oleśnicy kursuje codziennie, a do Krotoszyna w ©;
3 w dniu 14/15.X Świnoujście przyj. 10.18;
4 ♿ 🚲 ✻ tylko w ©;

DKA - Dolnośląskie Koleje Aglomeracyjne

Zastępcza Komunikacja Autobusowa
Lokalizacje przystanków ZKA na str. 27

▲ **Przystanki na żądanie**: Minkowice Oławskie, Kopalina
Zasady korzystania z przystanków na żądanie na str. 169

[2] Obowiązuje w okresie 1 - 15 października 2022 r.

215 OPOLE - JELCZ-LASKOWICE - SIECHNICE - WROCŁAW

km	Informacja o pociągu		D7	D7	D70	D7	D7		D7	D7	D70		D70	D7	D7		D7	D7	D7	D70
			KD-66333	KD-69737 / E 2	KD-69359 E 2	KD-66337	KD-69739 / E 2		KD-66341	KD-69741 / E 2	KD-69361 E 2		KD-69363 E 2	KD-66345	KD-69743 / E 2		KD-66747 KD-66225	KD-69747 / E 2	KD-66147 / E 2	KD-69365 E 2
			Ⓓ	Ⓓ	Ⓓ				Ⓓ	Ⓓ			Ⓓ					Ⓓ	Ⓒ	
	*Warszawa Wschodnia / Przemyśl Główny**	o																		
	*Warszawa Centralna / Kraków Główny**	o																		
	Katowice	o																		
	Opole Główne	p																		
0	**OPOLE GŁÓWNE** 220	o																		
5,240	Opole Wschodnie	↓																		
10,542	Opole Czarnowąsy	↓																		
14,002	Opole Borki	↓																		
17,571	Dobrzeń Wielki	↓																		
21,589	Chróścice	↓																		
27,111	Popielów	↓																		
34,535	Karłowice	↓																		
39,569	Tarnowiec Brzeski	↓																		
42,789	Mąkoszyce	↓																		
46,510	Rogalice	↓																		
50,054	Borucice	↓																		
52,079	*Granica Województwa*	↓																		
53,111	Biskupice Oławskie	↓																		
57,877	Minkowice Oławskie ▲	↓			*DKA*						*DKA*		*DKA*						*MALACHIT*	*DKA*
61,654	Kopalina ▲	↓																		
66,233	**Jelcz-Laskowice** 205	p																		
		o		**7.10**	7.31		**8.18**			**9.21**	9.32		10.25		**10.30**			**12.02**	**12.02**	12.20
69,162	**Jelcz Miłoszyce** 205	p		**7.16**	7.35		**8.24**			**9.27**	9.36		10.29		**10.36**			**12.08**	**12.08**	12.24
	Jelcz Miłoszyce 205	o		⟨	7.36		⟨			⟨	9.37		10.30		⟨			⟨	⟨	12.25
	Wrocław Nadodrze 205	p		⟨	8.10		⟨			⟨	10.15		11.02		⟨			⟨	⟨	12.59
	Wrocław Główny 205	p		⟨	8.21		⟨			⟨	10.30		11.15		⟨			⟨	⟨	13.16
69,162	**Jelcz Miłoszyce**	o		**7.17**			**8.25**			**9.28**					**10.37**			**12.09**	**12.09**	
73,980	Czernica Wrocławska	↓		**7.29**			**8.37**			**9.40**					**10.49**			**12.21**	**12.21**	
76,478	**Zakrzów Kotowice**	p		⟨			⟨			⟨					⟨			⟨	⟨	
		o	**7.43**	⟨		**8.51**	⟨		**9.54**	⟨				**11.03**	⟨		**12.35**	⟨	⟨	
81,234	**Siechnice**	p	**7.56**	**7.52**		**9.04**	**9.00**		**10.07**	**10.03**				**11.16**	**11.12**		**12.48**	**12.44**	**12.44**	
		o		8.02			9.10			10.13					11.22			12.54	12.54	
87,032	Wrocław Brochów 220	↓		8.08			9.15			10.18					11.28			12.59	12.59	
92,347	**WROCŁAW GŁÓWNY** 220	p		8.14			9.21			10.24					11.34			13.05	13.05	
	Wrocław Główny 200, 240, 260, 280	o																13.18	13.32	
	*Oleśnica / Rawicz** 200	p																13.53	⟨	
	*Milicz / Lubin** 200	p																14.37	14.35*	
	*Krotoszyn / Głogów** 200	p																		
	*Jelenia Góra / Lubań Śląski** 240	p																		
	Świnoujście	p																		

DKA - Dolnośląskie Koleje Aglomeracyjne

Zastępcza Komunikacja Autobusowa
Lokalizacje przystanków ZKA na str. 27

▲ **Przystanki na żądanie**: Minkowice Oławskie, Kopalina
Zasady korzystania z przystanków na żądanie na str. 169

[2] Obowiązuje w okresie 1 - 15 października 2022 r.

215 OPOLE - JELCZ-LASKOWICE - SIECHNICE - WROCŁAW

km	Informacja o pociągu			D7	D7	D70	D7	D7	D7	D7	D70		D7	D70	D7	D7	D7	REGIO	REGIO	D70	D70
				KD-66119	KD-66149 / E 2	KD-69367 E 2	KD-66263	KD-69749 / E 2	KD-66103	KD-66151 / E 2	KD-69369 E 2		KD-66153 / E 2	KD-69371 E 2	KD-66117	KD-69751 / E 2	KD-69753 / E 2	R-60497 E 2	R-66365 / E 2	KD-69373 E 2	KD-69375 E 2
				Ⓓ	Ⓓ	Ⓓ			Ⓓ	Ⓓ				Ⓓ	Ⓓ	Ⓓ	Ⓒ	Ⓓ	Ⓓ	Ⓒ	Ⓓ
0	**OPOLE GŁÓWNE**	220	o															15.55			
5,240	Opole Wschodnie																	16.04			
10,542	Opole Czarnowąsy																	16.09			
14,002	Opole Borki																	16.12			
17,571	Dobrzeń Wielki																	16.20			
21,589	Chróścice																	16.28			
27,111	Popielów																	16.38			
34,535	Karłowice																	16.51			
39,569	Tarnowiec Brzeski																	16.56			
42,789	Mąkoszyce																	17.01			
46,510	Rogalice																	17.06			
50,054	Borucice																	17.11			
52,079	*Granica Województwa*																	|			
53,111	Biskupice Oławskie																	17.15			
57,877	Minkowice Oławskie ▲																	17.19			
61,654	Kopalina ▲																	17.23			
			p															17.30			
66,233	**Jelcz-Laskowice**	205	o		**13.08**	13.52		**13.59**		**14.53**	15.12		**16.16**	16.21		**16.44**	**17.00**		**17.35**	17.41	17.51
69,162	**Jelcz Miłoszyce**	205	p		**13.14**	13.56		**14.05**		**14.59**	15.16		**16.22**	16.25		**16.50**	**17.06**		**17.42**	17.45	17.55
	Jelcz Miłoszyce	*205*	*o*		⟨	13.56		⟨		⟨	15.17		⟨	16.26		⟨	⟨	REGIO	⟨	17.46	17.56
	Wrocław Nadodrze	*205*	*p*		⟨	14.39		⟨		⟨	15.56		⟨	17.07		⟨	⟨		⟨	18.20	18.29
	Wrocław Główny	*205*	*p*		⟨	14.50		⟨		⟨	16.08		⟨	17.20		⟨	⟨	R-66297	⟨	18.32	18.40
69,162	**Jelcz Miłoszyce**		o		**13.15**			**14.06**		**15.00**			**16.23**			**16.51**	**17.07**		**17.43**		
73,980	Czernica Wrocławska				**13.27**			**14.18**		**15.12**			**16.35**			**17.03**	**17.19**		**18.00**		
			p		⟨			⟨		⟨			⟨			⟨	⟨	Ⓓ	⟨		
76,478	**Zakrzów Kotowice**		o	**13.41**	⟨		**14.32**	⟨	**15.25**	⟨			⟨		**17.16**	⟨	⟨	**17.54**	⟨		
			p	**13.54**	**13.50**		**14.45**	**14.41**	**15.38**	**15.35**			**16.58**		**17.29**	**17.25**	**17.42**	**18.10**	**18.18**		
81,234	**Siechnice**		o		14.00			14.51		15.44			17.13			17.34	17.52		18.28		
87,032	Wrocław Brochów	220			14.05			14.56		⟨			17.19			17.39	17.57		18.34		
92,347	**WROCŁAW GŁÓWNY**	220	p		14.11			15.02		16.03			17.25			17.45	18.03		18.41		
	Wrocław Główny	*200, 240, 260, 280*	*o*		14.15			15.13		16.16			17.41			17.56					
	*Oleśnica / Rawicz**	*200*	*p*		⟨			15.47		⟨			⟨			18.30					
	*Milicz / Lubin**	*200*	*p*		15.22*			16.32		17.24*			18.39*			19.14					
	*Krotoszyn / Głogów**	*200*	*p*		16.00*					18.02*			19.14*								
	*Jelenia Góra / Ustka**	*240*	*p*																		
	Świnoujście		*p*																		

KD SPRINTER JERZY WILHELM — **BORNIT** — **DKA**

KD SPRINTER JAN WYŻYKOWSKI — **DKA**

DKA - Dolnośląskie Koleje Aglomeracyjne

Zastępcza Komunikacja Autobusowa
Lokalizacje przystanków ZKA na str. 27

▲ **Przystanki na żądanie**: Minkowice Oławskie, Kopalina
Zasady korzystania z przystanków na żądanie na str. 169

215 OPOLE - JELCZ-LASKOWICE - SIECHNICE - WROCŁAW

	*Warszawa Wschodnia / Przemyśl Główny**	*o*																		
	*Warszawa Centralna / Kraków Główny**	*o*																		
	Katowice	*o*																		
	Opole Główne	*p*																		
			D7	D7	REGIO	REGIO	REGIO		D70	D7	D7		D70	D7	D7	D70	D7	D7		D70
	Informacja o pociągu		KD-66269	KD-67755 / E 2	R-66227 E 2	R-66317	R-66367 / E 2		KD-69377 E 2	KD-66267	KD-69755 / E 2		KD-69379 E 2	KD-66247	KD-69757 / E 2	KD-69381 E 2	KD-66241	KD-69693 / E 2		KD-69383 E 2
km																				
0	**OPOLE GŁÓWNE** 220	o																		
5,240	Opole Wschodnie																			
10,542	Opole Czarnowąsy																			
14,002	Opole Borki																			
17,571	Dobrzeń Wielki																			
21,589	Chróścice																			
27,111	Popielów																			
34,535	Karłowice																			
39,569	Tarnowiec Brzeski																			
42,789	Mąkoszyce																			
46,510	Rogalice																			
50,054	Borucice																			
52,079	*Granica Województwa*																			
53,111	Biskupice Oławskie																			
57,877	Minkowice Oławskie ▲								DKA				DKA			DKA				DKA
61,654	Kopalina ▲																			
66,233	**Jelcz-Laskowice** 205	p																		
		o		**18.32**	⌇ 18.45		⌇ **18.48**		⌇ 19.13		⌇ **19.27**		20.08		**20.59**	⌇ 21.18		⌇ **21.57**		22.38
69,162	**Jelcz Miłoszyce** 205	p		**18.38**	⌇ 18.49		⌇ **18.54**		⌇ 19.17		⌇ **19.33**		20.12		**21.05**	⌇ 21.22		⌇ **22.03**		22.42
	Jelcz Miłoszyce *205*	*o*		⟨	⌇ 18.50		⟨		⌇ 19.18		⟨		20.13		⟨	⌇ 21.22		⟨		22.42
	Wrocław Nadodrze *205*	*p*		⟨	⌇ 19.32		⟨		⌇ 19.51		⟨		20.52		⟨	⌇ 22.02		⟨		23.16
	Wrocław Główny *205*	*p*		⟨	⌇ 19.50		⟨		⌇ 20.03		⟨		21.03		⟨	⌇ 22.16		⟨		23.27
69,162	**Jelcz Miłoszyce**	o		**18.39**			⌇ **18.55**				⌇ **19.34**				**21.06**			⌇ **22.04**		
73,980	Czernica Wrocławska			**18.51**			⌇ **19.07**				⌇ **19.46**				**21.18**			⌇ **22.16**		
76,478	**Zakrzów Kotowice**	p		⟨			⟨				⟨				⟨			⟨		
		o	**19.05**	⟨		⌇ **19.18**	⟨			⌇ **20.00**	⟨			**21.32**	⟨		⌇ **22.30**	⟨		
81,234	**Siechnice**	p	**19.18**	**19.14**		⌇ **19.34**	⌇ **19.30**			⌇ **20.13**	⌇ **20.09**			**21.45**	**21.41**		⌇ **22.43**	⌇ **22.39**		
		o		19.24			⌇ 19.40				⌇ 20.19				21.51			⌇ 22.49		
87,032	Wrocław Brochów 220			19.30			⟨				⌇ 20.24				21.57			⌇ 22.54		
92,347	**WROCŁAW GŁÓWNY** 220	p		19.36			⌇ 20.01				⌇ 20.30				22.03			⌇ 23.00		
	Wrocław Główny *200, 240, 260, 280*	*o*		19.41														⌇ 23.08		
	*Oleśnica / Rawicz** *200*	*p*		20.15														⌇ 0.02*		
	*Milicz / Lubin** *200*	*p*		20.59																
	*Krotoszyn / Głogów** *200*	*p*		21.17																
	*Jelenia Góra / Ustka** *240*	*p*																		
	Świnoujście	*p*																		

DKA - Dolnośląskie Koleje Aglomeracyjne

Zastępcza Komunikacja Autobusowa
Lokalizacje przystanków ZKA na str. 27

▲ **Przystanki na żądanie**: Minkowice Oławskie, Kopalina
Zasady korzystania z przystanków na żądanie na str. 169

[3] Obowiązuje w okresie 16 października - 5 listopada 2022 r.

215 WROCŁAW - SIECHNICE - JELCZ-LASKOWICE - OPOLE

	Świnoujście	o			17.54																
	*Jelenia Góra / Ustka**	240 o	21.20		⟨	17.35*															
	*Krotoszyn / Głogów**	200 o	⟨		22.55*	⟨															⋮ 4.43
	*Milicz / Lubin**	200 o	⟨		23.24*	⟨															⋮ 5.03
	*Oleśnica / Rawicz**	200 o	⟨		⟨	23.36*											4.53*				⋮ 6.00
	Wrocław Główny	200, 240, 260, 280 p	23.22		0.26	0.19											5.48				⋮ 6.34
	Informacja o pociągu		TLK I-61171 I-61170 2 ℝ K 1		IC I-83173/2 1-2 ℝ K 4	IC I-87172 1-2 ℝ K 3				REGIO R-66840 E 2 Ⓓ		D7 KD-69700 E 2 Ⓓ	D70 KD-69300 E 2		D70 KD-69304 KD-69302 E 2	D7 KD-69606 E 2		D7 KD-69702 E 2 Ⓓ	D70 KD-69306 E 2 Ⓓ	D7 KD-76700 E 2 Ⓓ 2	
km																					
0	**WROCŁAW GŁÓWNY**	220 o	⟨		⟨					⋮ 4.11		⋮ 4.30				5.54		⋮ 6.18		⋮ 6.44	
5,315	Wrocław Brochów	220	⟨		⟨					⋮ 4.18		⋮ 4.37				6.01		⟨		⋮ 6.50	
11,113	Siechnice		⟨		⟨					⋮ 4.24		⋮ 4.49				6.06		⋮ 6.36		⋮ 7.05	
15,869	Zakrzów Kotowice		⟨		⟨					⋮ 4.28		⋮ 4.54				6.10		⋮ 6.41		⋮ 7.10	
18,367	Czernica Wrocławska		⟨		⟨					⋮ 4.34		⋮ 4.59				6.15		⋮ 6.46		⋮ 7.15	
23,185	**Jelcz Miłoszyce**	p	⟨		⟨					⋮ 4.39		⋮ 5.04				6.19		⋮ 6.51		⋮ 7.20	
	Wrocław Główny	205 o	23.57		1.00					⟨		⟨	⋮ 4.29		5.09	⟨		⟨	⋮ 6.29	⟨	
	Wrocław Nadodrze	205 o	|		|				⟨		⟨	⋮ 4.40		5.20	⟨		⟨	⋮ 6.39	⟨	
	Jelcz Miłoszyce	205 p	|		|				⟨		⟨	⋮ 5.12		6.00	⟨		⟨	⋮ 7.10	⟨	
23,185	**Jelcz Miłoszyce**	205 o	|		|				⋮ 4.40		⋮ 5.04	⋮ 5.13		6.00	6.20		⋮ 6.51	⋮ 7.11	⋮ 7.20	
26,114	**Jelcz-Laskowice**	205 p	|		|				⋮ 4.44		⋮ 5.09	⋮ 5.17		6.05	6.25		⋮ 6.56	⋮ 7.16	⋮ 7.25	
		o	|		|				⋮ 4.45											
30,693	Kopalina ▲		|		|				⋮ 4.51			DKA		DKA				DKA		
34,470	Minkowice Oławskie ▲		|		|				⋮ 4.55											
39,236	Biskupice Oławskie		|		|				⋮ 5.00											
40,268	*Granica Województwa*		|		|				⋮ |											
42,293	Borucice		| TLK KARKONOSZE		| IC PRZEMYŚLANIN					⋮ 5.08											
45,837	Rogalice		|		|				⋮ 5.14											
49,558	Mąkoszyce		|		|				⋮ 5.19											
52,778	Tarnowiec Brzeski		|		|				⋮ 5.23											
57,812	Karłowice		|		|				⋮ 5.29											
65,236	Popielów		|		|				⋮ 5.37											
70,758	Chróścice		|		|				⋮ 5.43											
74,776	Dobrzeń Wielki		|		|				⋮ 5.49											
78,345	Opole Borki		|		|				⋮ 5.56											
81,805	Opole Czarnowąsy		|		|				⋮ 6.00											
87,107	**Opole Wschodnie**		1.40		|				⋮ 6.05											
92,347	**OPOLE GŁÓWNE**	220 p	⟨		⟨					⋮ 6.14											
	Opole Główne	o	⟨		⟨																
	Katowice	p	3.13		4.24																
	*Warszawa Centralna / Kraków Główny**	p	⋮ 6.56		5.41*																
	*Warszawa Wschodnia / Przemyśl Główny**	p	⋮ 7.06		9.16*																

1 do 22/23.X kursuje do Warszawy Gdańskiej z pominięciem Warszawy Centralnej i Warszawy Wschodniej (Warszawa Gdańska przyj. 6.55);
2 w dniu 25.X na odcinku Krotoszyn - Oleśnica ZKA (Krotoszyn odj. 3.39, Milicz 4.20);
3 w dniach 24 - 28.X na odcinku Ustka - Koszalin (Ustka odj. 16.57);
4 w dniach 22/23, 24/25.X Kraków Główny przyj. 5.45;

DKA - Dolnośląskie Koleje Aglomeracyjne

▲ **Przystanki na żądanie**: Kopalina, Minkowice Oławskie
Zasady korzystania z przystanków na żądanie na str. 169

[3] Obowiązuje w okresie 16 października - 5 listopada 2022 r.

215 WROCŁAW - SIECHNICE - JELCZ-LASKOWICE - OPOLE

	*Szklarska Poręba Górna / Lubań Śląski**	*240*	*o*												⦚ 9.09*					
	*Jelenia Góra / Ostrów Wielkopolski**	*240*	*o*												⦇					
	*Krotoszyn / Głogów**	*200*	*o*								8.33*				⦇					
	*Milicz / Lubin**	*200*	*o*		6.06*						9.05*				⦇					
	*Oleśnica / Rawicz**	*200*	*o*		⦇			⦚ 8.06			⦇				⦇					
	Wrocław Główny	*200, 240, 260, 280*	*p*		7.33			⦚ 8.43			10.18				⦚ 11.33					
					D7		D70	D7		D70	D7			D70	D7			D7	D70	
	Informacja o pociągu				KD-66522 E 2 ♿🚲✻		KD-69308 E 2 ♿🚲✻	KD-69706 E 2 ♿🚲✻ Ⓓ		KD-69310 E 2 ♿🚲✻ Ⓓ	KD-66524 E 2 ♿🚲✻			KD-69312 E 2 ♿🚲✻	KD-69510 KD-69708 E 2 ♿🚲✻ 1			KD-69710 E 2 ♿🚲✻ Ⓓ	KD-69314 E 2 ♿🚲✻ Ⓓ	
km																				
0	**WROCŁAW GŁÓWNY**	220	o		7.46			⦚ 8.53			10.22				11.37			⦚ 12.40		
5,315	Wrocław Brochów	220			7.52			⦚ 9.00			10.28				11.44			⦇		
11,113	Siechnice				8.04			⦚ 9.11			10.33				11.50			⦚ 13.00		
15,869	Zakrzów Kotowice				8.08			⦚ 9.15			10.38				11.54			⦚ 13.04		
18,367	Czernica Wrocławska		▼		8.14			⦚ 9.21			10.43				11.59			⦚ 13.10		
23,185	**Jelcz Miłoszyce**		p		8.18			⦚ 9.25			10.47				12.03			⦚ 13.13		
	Wrocław Główny	*205*	*o*		⦇		8.29	⦇		⦚ 9.20	⦇			11.01	⦇			⦇	⦚ 12.41	
	Wrocław Nadodrze	*205*	*o*		⦇		8.40	⦇		⦚ 9.32	⦇			11.12	⦇			⦇	⦚ 12.53	
	Jelcz Miłoszyce	*205*	*p*		⦇		9.13	⦇		⦚ 10.05	⦇			11.45	⦇			⦇	⦚ 13.26	
23,185	**Jelcz Miłoszyce**	205	o		8.18		9.14	⦚ 9.25		⦚ 10.05	10.47			11.45	12.04			⦚ 13.14	⦚ 13.27	
26,114	**Jelcz-Laskowice**	205	p		8.23		9.19	⦚ 9.30		⦚ 10.10	10.52			11.50	12.09			⦚ 13.19	⦚ 13.32	
			o																	
30,693	Kopalina ▲						DKA			DKA				DKA					DKA	
34,470	Minkowice Oławskie ▲																			
39,236	Biskupice Oławskie																			
40,268	*Granica Województwa*																			
42,293	Borucice																			
45,837	Rogalice																			
49,558	Mąkoszyce																			
52,778	Tarnowiec Brzeski																			
57,812	Karłowice																			
65,236	Popielów																			
70,758	Chróścice																			
74,776	Dobrzeń Wielki																			
78,345	Opole Borki																			
81,805	Opole Czarnowąsy																			
87,107	**Opole Wschodnie**		▼																	
92,347	**OPOLE GŁÓWNE**	220	p																	
	Opole Główne		*o*																	
	Katowice		*p*																	
	*Warszawa Centralna / Kraków Główny**		*p*																	
	*Warszawa Wschodnia / Przemyśl Główny**		*p*																	

1 z Lubania Śląskiego kursuje w ©, a od Wrocławia Głównego codziennie;

DKA - Dolnośląskie Koleje Aglomeracyjne

▲ **Przystanki na żądanie**: Kopalina, Minkowice Oławskie
Zasady korzystania z przystanków na żądanie na str. 169

[3] Obowiązuje w okresie 16 października - 5 listopada 2022 r.

215 WROCŁAW - SIECHNICE - JELCZ-LASKOWICE - OPOLE

	Szklarska Poręba Górna / Świnoujście 240 o																		
	Jelenia Góra / Ostrów Wielkopolski 240 o														⌇14.39*				
	Krotoszyn / Głogów 200 o														⟨				
	Milicz / Lubin 200 o	12.27								14.48*			⌇ 15.11		⟨				
	Oleśnica / Rawicz 200 o	⟨								⟨			⟨		⌇ 16.05				
	Wrocław Główny 200, 240, 260, 280 p	13.35								15.40			⌇ 16.24		⌇ 16.51				
		D7		D70	D7			REGIO	D70	D7			D7	D70	REGIO			REGIO	D70
													KD-69716	KD-69320					KD-69324
	Informacja o pociągu	KD-69712		KD-69316	KD-69714			R-66842	KD-69318	KD-66126			KD-69718	KD-69322	R-76536			R-66362	KD-69322
		E 2		E 2	E 2			E 2	E 2	E 2			E 2	E 2	E 2			E 2	E 2
		♿🚲✻		♿🚲✻	♿🚲✻				♿🚲✻	♿🚲✻			♿🚲✻	♿🚲✻					♿🚲✻
km					Ⓓ			Ⓓ	Ⓓ				1		Ⓓ			Ⓓ	Ⓓ
0	**WROCŁAW GŁÓWNY** 220 o	13.47			⌇ 14.37			⌇ 15.23		15.45			16.29		⌇ 16.59			⌇ 17.54	
5,315	Wrocław Brochów 220	13.53			⌇ 14.43			⌇ 15.30		15.51			16.35		⌇ 17.05			⌇ 18.00	
11,113	Siechnice	13.59			⌇ 14.49			⌇ 15.40		15.57			16.41		⌇ 17.11			⌇ 18.06	
15,869	Zakrzów Kotowice	14.03			⌇ 14.54			⌇ 15.45		16.01			16.45		⌇ 17.15			⌇ 18.10	
18,367	Czernica Wrocławska	14.08			⌇ 14.59			⌇ 15.50		16.07			16.50		⌇ 17.20			⌇ 18.15	
23,185	**Jelcz Miłoszyce** p	14.12			⌇ 15.04			⌇ 15.55		16.12			16.55		⌇ 17.26			⌇ 18.21	
	Wrocław Główny 205 o	⟨		14.01	⟨			⟨	⌇ 15.19	⟨			⟨	16.27	⟨			⟨	⌇ 17.34
	Wrocław Nadodrze 205 o	⟨		14.12	⟨			⟨	⌇ 15.30	⟨			⟨	16.38	⟨			⟨	⌇ 17.45
	Jelcz Miłoszyce 205 p	⟨		14.44	⟨			⟨	⌇ 16.04	⟨			⟨	17.14	⟨			⟨	⌇ 18.26
23,185	**Jelcz Miłoszyce** 205 o	14.12		14.44	⌇ 15.04			⌇ 15.55	⌇ 16.04	16.13			16.55	17.15	⌇ 17.26			⌇ 18.21	⌇ 18.26
26,114	**Jelcz-Laskowice** 205 p	14.17		14.49	⌇ 15.09			⌇ 16.00	⌇ 16.09	16.18			17.00	17.20	⌇ 17.31			⌇ 18.26	⌇ 18.31
	o							⌇ 16.01											
30,693	Kopalina ▲							⌇ 16.07											
34,470	Minkowice Oławskie ▲							⌇ 16.11											
39,236	Biskupice Oławskie							⌇ 16.16											
40,268	*Granica Województwa*							⌇ |											
42,293	Borucice							⌇ 16.24											
45,837	Rogalice							⌇ 16.30											
49,558	Mąkoszyce							⌇ 16.35											
52,778	Tarnowiec Brzeski							⌇ 16.39											
57,812	Karłowice							⌇ 16.45											
65,236	Popielów							⌇ 16.53											
70,758	Chróścice							⌇ 16.59											
74,776	Dobrzeń Wielki							⌇ 17.05											
78,345	Opole Borki							⌇ 17.12											
81,805	Opole Czarnowąsy							⌇ 17.16											
87,107	**Opole Wschodnie**							⌇ 17.21											
92,347	**OPOLE GŁÓWNE** 220 p							⌇ 17.30											
	Opole Główne o																		
	Katowice p																		
	*Warszawa Centralna / Kraków Główny** p																		
	*Warszawa Wschodnia / Przemyśl Główny** p																		
		KARAŚ		DKA					DKA	KD SPRINTER JERZY WILHELM			OKOŃ	DKA					DKA

1 z Milicza kursuje w Ⓓ, a od Wrocławia Głównego codziennie;

DKA - Dolnośląskie Koleje Aglomeracyjne

▲ **Przystanki na żądanie**: Kopalina, Minkowice Oławskie

Zasady korzystania z przystanków na żądanie na str. 169

[3] Obowiązuje w okresie 16 października - 5 listopada 2022 r.

215 WROCŁAW - SIECHNICE - JELCZ-LASKOWICE - OPOLE

	Szklarska Poręba Górna / Świnoujście	*240*	*o*																	
	Jelenia Góra / Ostrów Wielkopolski	*240*	*o*																	
	Krotoszyn / Głogów	*200*	*o*			⌇17.40*													21.28	
	Milicz / Lubin	*200*	*o*	16.52		⌇18.10*					⌇ 19.27								21.46	
	Oleśnica / Rawicz	*200*	*o*	⟨		⟨					⟨								22.29	
	Wrocław Główny	*200, 240, 260, 280*	*p*	18.00		⌇ 19.01					⌇ 20.33								23.04	
				D7		D7	D70			D70	D7			D7	D70				D7	
	Informacja o pociągu			KD-69720		KD-66132	KD-69326			KD-69328	KD-69722 KD-69724			KD-69726	KD-69330				KD-76706	
				E 2		E 2	E 2			E 2	E 2			E 2	E 2				E 2	
				♿🚲✻		♿🚲✻ Ⓓ	♿🚲✻			♿🚲✻ Ⓓ	♿🚲✻ 1			♿🚲✻ Ⓓ	♿🚲✻				♿🚲✻	
km																				
0	**WROCŁAW GŁÓWNY**	220	o	18.13		⌇ 19.09					20.40			⌇ 21.35					23.13	
5,315	Wrocław Brochów	220	↓	18.19		⌇ 19.16					20.46			⌇ 21.42					23.19	
11,113	Siechnice		↓	18.30		⌇ 19.22					20.52			⌇ 21.48					23.25	
15,869	Zakrzów Kotowice		↓	18.34		⌇ 19.26					20.57			⌇ 21.52					23.29	
18,367	Czernica Wrocławska		↓	18.39		⌇ 19.32					21.03			⌇ 21.58					23.34	
23,185	**Jelcz Miłoszyce**		p	18.43		⌇ 19.36					21.08			⌇ 22.02					23.39	
	Wrocław Główny	*205*	*o*	⟨		⟨	18.54			⌇ 20.15	⟨			⟨	21.25				⟨	
	Wrocław Nadodrze	*205*	*o*	⟨		⟨	19.05			⌇ 20.27	⟨			⟨	21.36				⟨	
	Jelcz Miłoszyce	*205*	*p*	⟨		⟨	19.45			⌇ 20.59	⟨			⟨	22.11				⟨	
23,185	**Jelcz Miłoszyce**	205	o	18.43		⌇ 19.36	19.45			⌇ 20.59	21.08			⌇ 22.02	22.11				23.39	
26,114	**Jelcz-Laskowice**	205	p	18.48		⌇ 19.41	19.50			⌇ 21.04	21.13			⌇ 22.07	22.16				23.44	
			o																	
30,693	Kopalina ▲		↓	KARP		KD SPRINTER JAN WYŻYKOWSKI	DKA			DKA	SUW				DKA					
34,470	Minkowice Oławskie ▲		↓																	
39,236	Biskupice Oławskie		↓																	
40,268	*Granica Województwa*		↓																	
42,293	Borucice		↓																	
45,837	Rogalice		↓																	
49,558	Mąkoszyce		↓																	
52,778	Tarnowiec Brzeski		↓																	
57,812	Karłowice		↓																	
65,236	Popielów		↓																	
70,758	Chróścice		↓																	
74,776	Dobrzeń Wielki		↓																	
78,345	Opole Borki		↓																	
81,805	Opole Czarnowąsy		↓																	
87,107	**Opole Wschodnie**		↓																	
92,347	**OPOLE GŁÓWNE**	220	p																	
	Opole Główne		*o*																	
	Katowice		*p*																	
	Warszawa Centralna / Kraków Główny		*p*																	
	Warszawa Wschodnia / Przemyśl Główny		*p*																	

1 z Milicza kursuje w Ⓓ, a od Wrocławia Głównego codziennie;

DKA - Dolnośląskie Koleje Aglomeracyjne

▲ **Przystanki na żądanie**: Kopalina, Minkowice Oławskie

Zasady korzystania z przystanków na żądanie na str. 169

[3] Obowiązuje w okresie 16 października - 5 listopada 2022 r.

215 OPOLE - JELCZ-LASKOWICE - SIECHNICE - WROCŁAW

	*Warszawa Wschodnia / Przemyśl Główny**	o	18.27*			20.54														
	*Warszawa Centralna / Kraków Główny**	o	22.05*			21.10														
	Katowice	o	23.27			0.49														
	Opole Główne	p	⟨			⟨														
	Informacja o pociągu		IC I-38173/2 1-2 R K 3	IC I-78173 1-2 R K 1		TLK I-16171 I-16170 2 R K			D7 KD-69731 E 2 Ⓓ			D7 KD-69733 E 2 4	D70 KD-69353 KD-69355 E 2 Ⓓ			REGIO R-60495 E 2 Ⓓ	D70 KD-69357 E 2	D7 KD-69735 KD-67751 E 2 2		D7 KD-67753 E 2 Ⓓ
km																				
0	**OPOLE GŁÓWNE** 220	o	⟨			⟨										⟨ 4.30				
5,240	Opole Wschodnie					2.17										⟨ 4.39				
10,542	Opole Czarnowąsy															⟨ 4.43				
14,002	Opole Borki															⟨ 4.47				
17,571	Dobrzeń Wielki															⟨ 4.55				
21,589	Chróścice															⟨ 5.03				
27,111	Popielów															⟨ 5.12				
34,535	Karłowice															⟨ 5.25				
39,569	Tarnowiec Brzeski															⟨ 5.30				
42,789	Mąkoszyce															⟨ 5.35				
46,510	Rogalice															⟨ 5.41				
50,054	Borucice															⟨ 5.45				
52,079	*Granica Województwa*															⟨				
53,111	Biskupice Oławskie															⟨ 5.49				
57,877	Minkowice Oławskie ▲															⟨ 5.54				
61,654	Kopalina ▲															⟨ 5.58				
66,233	**Jelcz-Laskowice** 205	p														⟨ 6.05				
		o							⟨ 4.29			5.19	⟨ 5.28			⟨ 6.09	6.20	6.41		⟨ 7.10
69,162	**Jelcz Miłoszyce** 205	p							⟨ 4.33			5.23	⟨ 5.32			⟨ 6.13	6.24	6.45		⟨ 7.14
	Jelcz Miłoszyce 205	o							⟨			⟨	⟨ 5.33			⟨	6.25	⟨		⟨
	Wrocław Nadodrze 205	p							⟨			⟨	⟨ 6.05			⟨	7.03	⟨		⟨
	Wrocław Główny 205	p	3.00			4.11			⟨			⟨	⟨ 6.17			⟨	7.15	⟨		⟨
69,162	**Jelcz Miłoszyce**	o	⟨			⟨			⟨ 4.34			5.24				⟨ 6.14		6.46		⟨ 7.15
73,980	Czernica Wrocławska		⟨			⟨			⟨ 4.38			5.29				⟨ 6.19		6.50		⟨ 7.20
76,478	Zakrzów Kotowice		⟨			⟨			⟨ 4.43			5.34				⟨ 6.23		6.55		⟨ 7.25
81,234	Siechnice		⟨			⟨			⟨ 4.48			5.39				⟨ 6.28		7.00		⟨ 7.30
87,032	Wrocław Brochów 220		⟨			⟨			⟨ 4.54			5.45				⟨ 6.34		7.05		⟨ 7.36
92,347	**WROCŁAW GŁÓWNY** 220	p	⟨			⟨			⟨ 5.00			5.51				⟨ 6.40		7.11		⟨ 7.42
	Wrocław Główny 200, 240, 260, 280	o	3.40	3.25		4.36			⟨ 5.04									7.16		⟨ 7.47
	*Oleśnica / Rawicz** 200	p	⟨	4.09*		⟨			⟨									7.52		⟨
	*Milicz / Lubin** 200	p	4.45*	⟨		⟨			⟨ 6.12									⟨ 8.34		⟨ 8.55
	*Krotoszyn / Głogów** 200	p	5.12*	⟨		⟨												⟨ 8.53		⟨ 9.16
	*Jelenia Góra / Ustka** 240	p	⟨	9.49*		6.31														
	Świnoujście 240	p	10.18																	

IC PRZEMYŚLANIN

IC PRZEMYŚLANIN Przemyśl Główny - Ustka

TLK KARKONOSZE

KARP

DKA

DKA

BARYCZ

1 w dniach 24 - 28.X na odcinku Koszalin - Ustka (Ustka przyj. 11.12);
2 do Oleśnicy kursuje codziennie, a do Krotoszyna w ©;
3 w dniach 19/20, 20/21.X Katowice odj. 23.31;
4 ♿ 🚲 ✻ tylko w ©;

DKA - Dolnośląskie Koleje Aglomeracyjne

▲ **Przystanki na żądanie**: Minkowice Oławskie, Kopalina
Zasady korzystania z przystanków na żądanie na str. 169

215 OPOLE - JELCZ-LASKOWICE - SIECHNICE - WROCŁAW

km																				
	*Warszawa Wschodnia / Przemyśl Główny**	*o*																		
	*Warszawa Centralna / Kraków Główny**	*o*																		
	Katowice	*o*																		
	Opole Główne	*p*																		
			D70	D7			D7		D70	D7		D70		D7			D70	D7	D7	
	Informacja o pociągu		KD-69359 E 2 ♿🚲✻ Ⓓ	KD-69737 E 2 ♿🚲✻ Ⓓ			KD-69739 E 2 ♿🚲✻		KD-69361 E 2 ♿🚲✻	KD-69741 E 2 ♿🚲✻ Ⓓ		KD-69363 E 2 ♿🚲✻ Ⓓ		KD-69743 E 2 ♿🚲✻			KD-69365 E 2 ♿🚲✻	KD-66147 E 2 ♿🚲✻ Ⓒ	KD-69747 E 2 ♿🚲✻ Ⓓ	
0	**OPOLE GŁÓWNE**	220 o																		
5,240	Opole Wschodnie																			
10,542	Opole Czarnowąsy																			
14,002	Opole Borki																			
17,571	Dobrzeń Wielki																			
21,589	Chróścice																			
27,111	Popielów																			
34,535	Karłowice																			
39,569	Tarnowiec Brzeski																			
42,789	Mąkoszyce																			
46,510	Rogalice																			
50,054	Borucice																			
52,079	*Granica Województwa*																			
53,111	Biskupice Oławskie																			
57,877	Minkowice Oławskie ▲		*DKA*						*DKA*			*DKA*					*DKA*	*MALACHIT*		
61,654	Kopalina ▲																			
66,233	**Jelcz-Laskowice**	205 p																		
		o	⌇ 7.31	⌇ 7.43			8.51		9.32	⌇ 9.54		⌇ 10.25		11.04			12.20	⌇ 12.35	⌇ 12.35	
69,162	**Jelcz Miłoszyce**	205 p	⌇ 7.35	⌇ 7.47			8.55		9.36	⌇ 9.58		⌇ 10.29		11.08			12.24	⌇ 12.39	⌇ 12.39	
	Jelcz Miłoszyce	*205 o*	⌇ 7.36	⟨			⟨		9.37	⟨		⌇ 10.30		⟨			12.25	⟨	⟨	
	Wrocław Nadodrze	*205 p*	⌇ 8.10	⟨			⟨		10.15	⟨		⌇ 11.02		⟨			12.59	⟨	⟨	
	Wrocław Główny	*205 p*	⌇ 8.21	⟨			⟨		10.30	⟨		⌇ 11.15		⟨			13.16	⟨	⟨	
69,162	**Jelcz Miłoszyce**	o		⌇ 7.48			8.56			⌇ 9.59				11.09				⌇ 12.40	⌇ 12.40	
73,980	Czernica Wrocławska			⌇ 7.52			9.00			⌇ 10.03				11.13				⌇ 12.44	⌇ 12.44	
76,478	Zakrzów Kotowice			⌇ 7.57			9.05			⌇ 10.08				11.18				⌇ 12.49	⌇ 12.49	
81,234	Siechnice			⌇ 8.02			9.10			⌇ 10.13				11.22				⌇ 12.54	⌇ 12.54	
87,032	Wrocław Brochów	220		⌇ 8.08			9.15			⌇ 10.18				11.28				⌇ 12.59	⌇ 12.59	
92,347	**WROCŁAW GŁÓWNY**	220 p		⌇ 8.14			9.21			⌇ 10.24				11.34				⌇ 13.05	⌇ 13.05	
	Wrocław Główny	*200, 240, 260, 280 o*																⌇ 13.32	⌇ 13.18	
	*Oleśnica / Rawicz**	*200 p*																⟨	⌇ 13.53	
	*Milicz / Lubin**	*200 p*																⌇ 14.35*	⌇ 14.37	
	*Krotoszyn / Głogów**	*200 p*																		
	*Jelenia Góra / Ustka**	*240 p*																		
	*Szklarska Poręba Górna / Świnoujście**	*240 p*																		

DKA - Dolnośląskie Koleje Aglomeracyjne

▲ **Przystanki na żądanie**: Minkowice Oławskie, Kopalina
Zasady korzystania z przystanków na żądanie na str. 169

[3] Obowiązuje w okresie 16 października - 5 listopada 2022 r.

215 OPOLE - JELCZ-LASKOWICE - SIECHNICE - WROCŁAW

km	Informacja o pociągu		D7	D70		D7		D70	D7			D70		D7		D7	D7	REGIO	D70	D70
												KD-69371								
			KD-66149	KD-69367		KD-69749		KD-69369	KD-66151			KD-69373		KD-66153		KD-69751	KD-69753	R-60497	KD-69373	KD-69375
			E 2	E 2		E 2		E 2	E 2			E 2		E 2		E 2	E 2	E 2	E 2	E 2
			♿ 🚲 ✻ Ⓓ	♿ 🚲 ✻ Ⓓ		♿ 🚲 ✻		♿ 🚲 ✻	♿ 🚲 ✻ Ⓓ			♿ 🚲 ✻ Ⓓ		♿ 🚲 ✻		♿ 🚲 ✻ Ⓓ	♿ 🚲 ✻ Ⓒ	Ⓓ	♿ 🚲 ✻ Ⓒ	♿ 🚲 ✻ Ⓓ
	*Warszawa Wschodnia / Przemyśl Główny**	o																		
	*Warszawa Centralna / Kraków Główny**	o																		
	Katowice	o																		
	Opole Główne	p																		
0	**OPOLE GŁÓWNE** 220	o																⦚ 15.55		
5,240	Opole Wschodnie																	⦚ 16.04		
10,542	Opole Czarnowąsy																	⦚ 16.09		
14,002	Opole Borki																	⦚ 16.12		
17,571	Dobrzeń Wielki																	⦚ 16.20		
21,589	Chróścice																	⦚ 16.28		
27,111	Popielów																	⦚ 16.38		
34,535	Karłowice																	⦚ 16.51		
39,569	Tarnowiec Brzeski																	⦚ 16.56		
42,789	Mąkoszyce																	⦚ 17.01		
46,510	Rogalice																	⦚ 17.06		
50,054	Borucice																	⦚ 17.11		
52,079	*Granica Województwa*																	⦚ |		
53,111	Biskupice Oławskie																	⦚ 17.15		
57,877	Minkowice Oławskie ▲																	⦚ 17.19		
61,654	Kopalina ▲																	⦚ 17.23		
66,233	**Jelcz-Laskowice** 205	p																⦚ 17.30		
		o	⦚ 13.36	⦚ 13.52		14.28		15.12	⦚ 15.20			⦚ 16.21		16.44		⦚ 17.15	⦚ 17.33	⦚ 17.33	⦚ 17.41	⦚ 17.51
69,162	**Jelcz Miłoszyce** 205	p	⦚ 13.40	⦚ 13.56		14.32		15.16	⦚ 15.24			⦚ 16.25		16.48		⦚ 17.19	⦚ 17.37	⦚ 17.37	⦚ 17.45	⦚ 17.55
	Jelcz Miłoszyce *205*	*o*	⟨	⦚ 13.56		⟨		15.17	⟨			⦚ 16.26		⟨		⟨	⟨	⟨	⦚ 17.46	⦚ 17.56
	Wrocław Nadodrze *205*	*p*	⟨	⦚ 14.39		⟨		15.56	⟨			⦚ 17.07		⟨		⟨	⟨	⟨	⦚ 18.20	⦚ 18.29
	Wrocław Główny *205*	*p*	⟨	⦚ 14.50		⟨		16.08	⟨			⦚ 17.20		⟨		⟨	⟨	⟨	⦚ 18.32	⦚ 18.40
69,162	**Jelcz Miłoszyce**	o	⦚ 13.41			14.33			⦚ 15.25					16.49		⦚ 17.20	⦚ 17.38	⦚ 17.38		
73,980	Czernica Wrocławska		⦚ 13.45			14.37			⦚ 15.29					16.54		⦚ 17.24	⦚ 17.42	⦚ 17.42		
76,478	Zakrzów Kotowice		⦚ 13.50			14.42			⦚ 15.34					16.59		⦚ 17.29	⦚ 17.47	⦚ 17.47		
81,234	Siechnice		⦚ 14.00			14.51			⦚ 15.44					17.13		⦚ 17.34	⦚ 17.52	⦚ 17.52		
87,032	Wrocław Brochów 220		⦚ 14.05			14.56			⟨					17.19		⦚ 17.39	⦚ 17.57	⟨		
92,347	**WROCŁAW GŁÓWNY** 220	p	⦚ 14.11			15.02			⦚ 16.03					17.25		⦚ 17.45	⦚ 18.03	⦚ 18.10		
	Wrocław Główny *200, 240, 260, 280*	*o*	⦚ 14.15			15.13			⦚ 16.16					17.41		⦚ 17.56				
	*Oleśnica / Rawicz** *200*	*p*	⟨			15.47			⟨					⟨		⦚ 18.30				
	*Milicz / Lubin** *200*	*p*	⦚ 15.22*			16.32			⦚ 17.24*					18.39*		⦚ 19.14				
	*Krotoszyn / Głogów** *200*	*p*	⦚ 16.00*						⦚ 18.02*					19.14*						
	*Jelenia Góra / Ustka** *240*	*p*																		
	*Szklarska Poręba Górna / Świnoujście** *240*	*p*																		

BORNIT — *DKA* — *DKA* — *KD SPRINTER JERZY WILHELM* — *DKA* — *KD SPRINTER JAN WYŻYKOWSKI* — *DKA* — *DKA*

DKA - Dolnośląskie Koleje Aglomeracyjne

▲ **Przystanki na żądanie**: Minkowice Oławskie, Kopalina

Zasady korzystania z przystanków na żądanie na str. 169

215 OPOLE - JELCZ-LASKOWICE - SIECHNICE - WROCŁAW

km																				
	*Warszawa Wschodnia / Przemyśl Główny**	*o*																		
	*Warszawa Centralna / Kraków Główny**	*o*																		
	Katowice	*o*																		
	Opole Główne	*p*																		
				REGIO			D7	D70	REGIO		D7	D70			D70	D7			D7	D70
	Informacja o pociągu			R-66365 E 2 Ⓓ			KD-67755 E 2 ♿🚲✻	KD-69377 E 2 ♿🚲✻ Ⓓ	R-66367 E 2 Ⓓ		KD-69755 E 2 ♿🚲✻ Ⓓ	KD-69379 E 2 ♿🚲✻			KD-69381 E 2 ♿🚲✻ Ⓓ	KD-69757 E 2 ♿🚲✻			KD-69693 E 2 ♿🚲✻ Ⓓ	KD-69383 E 2 ♿🚲✻
0	**OPOLE GŁÓWNE**	220 o																		
5,240	Opole Wschodnie																			
10,542	Opole Czarnowąsy																			
14,002	Opole Borki																			
17,571	Dobrzeń Wielki																			
21,589	Chróścice																			
27,111	Popielów																			
34,535	Karłowice																			
39,569	Tarnowiec Brzeski																			
42,789	Mąkoszyce																			
46,510	Rogalice																			
50,054	Borucice																			
52,079	*Granica Województwa*																			
53,111	Biskupice Oławskie																			
57,877	Minkowice Oławskie ▲							DKA				DKA			DKA					DKA
61,654	Kopalina ▲																			
66,233	**Jelcz-Laskowice**	205 p																		
		o		⦚ 18.09			19.00	⦚ 19.13	⦚ 19.25		⦚ 20.00	20.08			⦚ 21.18	21.26			⦚ 22.30	22.38
69,162	**Jelcz Miłoszyce**	205 p		⦚ 18.13			19.04	⦚ 19.17	⦚ 19.29		⦚ 20.04	20.12			⦚ 21.22	21.30			⦚ 22.34	22.42
	Jelcz Miłoszyce	*205 o*		⟨			⟨	⦚ 19.18	⟨		⟨	20.13			⦚ 21.22	⟨			⟨	22.42
	Wrocław Nadodrze	*205 p*		⟨			⟨	⦚ 19.51	⟨		⟨	20.52			⦚ 22.02	⟨			⟨	23.16
	Wrocław Główny	*205 p*		⟨			⟨	⦚ 20.03	⟨		⟨	21.03			⦚ 22.16	⟨			⟨	23.27
69,162	**Jelcz Miłoszyce**	o		⦚ 18.14			19.05		⦚ 19.30		⦚ 20.05					21.31			⦚ 22.35	
73,980	Czernica Wrocławska			⦚ 18.19			19.09		⦚ 19.36		⦚ 20.09					21.35			⦚ 22.39	
76,478	Zakrzów Kotowice			⦚ 18.23			19.14		⦚ 19.41		⦚ 20.14					21.40			⦚ 22.44	
81,234	Siechnice			⦚ 18.28			19.24		⦚ 19.49		⦚ 20.19					21.51			⦚ 22.49	
87,032	Wrocław Brochów	220		⦚ 18.34			19.30		⦚ 19.55		⦚ 20.24					21.57			⦚ 22.54	
92,347	**WROCŁAW GŁÓWNY**	220 p		⦚ 18.41			19.36		⦚ 20.02		⦚ 20.30					22.03			⦚ 23.00	
	Wrocław Główny	*200, 240, 260, 280 o*					19.41												⦚ 23.08	
	*Oleśnica / Rawicz**	*200 p*					20.15												⦚ 0.02*	
	*Milicz / Lubin**	*200 p*					20.59													
	*Krotoszyn / Głogów**	*200 p*					21.17													
	*Jelenia Góra / Ustka**	*240 p*																		
	*Szklarska Poręba Górna / Świnoujście**	*240 p*																		

DKA - Dolnośląskie Koleje Aglomeracyjne

▲ **Przystanki na żądanie**: Minkowice Oławskie, Kopalina
Zasady korzystania z przystanków na żądanie na str. 169

220 WROCŁAW - OŁAWA - BRZEG - OPOLE

*Świnoujście / Gorzów Wielkopolski**		o																		
*Szczecin Główny / Kołobrzeg**		o																		
*Gdynia Główna / Ustka**		o					21.16													
*Berlin Hauptbahnhof / Słupsk**		o					⟨													
Zielona Góra Główna	265	o					⟨													
*Kudowa-Zdrój / Szklarska Por. Grn.**	230	o					⟨													
*Poznań Główny / Jelenia Góra**		o					2.14													
Wrocław Główny	200, 240, 260, 265, 280	p					4.06													
			IC			REGIO	*TLK*		REGIO		*EIP*		*IC*	REGIO	*IC*	REGIO		REGIO	REGIO
Informacja o pociągu			I-6128			R-64222	I-53172		R-64400		I-6102		I-62102	R-66300	I-6300	R-66300		R-64402	R-60610
			E 1-2 R			E 2	2 R		E 2		E 1-2 R		E 1-2 R	E 2	1-2 R	E 2		E 2	2
km			K 4			Ⓓ	K 2				1		K 3	Ⓓ	K 5	Ⓓ		Ⓓ	Ⓒ
0	**WROCŁAW GŁÓWNY**	215 o	3.25				4.36		5.13		5.38		6.00	6.06	6.12			6.38	6.42
5,315	Wrocław Brochów	215	|				⟨		5.19		⟨		|	6.12	⟨			6.45	6.49
10,067	Święta Katarzyna		|				|		5.24		|		|	6.16	|		6.49	6.53
13,836	Zębice Wrocławskie		|				|		5.27		|		|	6.19	|		6.53	6.57
19,175	Lizawice		|				|		5.31		|		|	6.23	|		6.57	7.01
26,528	**Oława**	p	3.42				5.01		5.36		|		6.19	6.28	|			7.01	7.06
		o	3.43				5.03		5.37		|		6.20		|	6.40		7.02	7.07
32,651	*Granica Województwa*		|				|		|		|		|		|	|	|	|
32,965	Lipki		|				|		5.41		|		|		|	6.45		7.07	7.12
41,594	**Brzeg**	p	3.51				5.12		5.47		6.07		6.28		|	6.51		7.12	7.19
		o	3.52			4.47	5.14		5.48		6.08		6.29		|	6.53		7.15	7.20
51,000	Łosiów		|			4.55	|		5.54		|		|		|	6.59		7.21	⟨
56,671	Lewin Brzeski		|			5.00	|		5.59		|		|		|	7.04		7.26	
61,183	Przecza		|			5.04	|		6.03		|		|		|	7.07		7.29	
68,656	Dąbrowa Niemodlińska		|			5.10	|		6.08		|		|		|	7.13		7.35	
74,011	Chróścina Opolska		|			5.14	|		6.13		|		|		|	7.17		7.39	
79,710	Opole Zachodnie		|			5.21	|		6.18		|		|		|	7.23		7.46	
81,719	**OPOLE GŁÓWNE**	215 p	4.17			5.26	5.42		6.22		6.30		6.54		7.02	7.28		7.51	
Opole Główne		o	4.19			5.32	5.44		6.24		6.31		7.00		7.04			7.55	
Kędzierzyn-Koźle		p	⟨			6.15	⟨		7.03		⟨		⟨		⟨			8.33	
*Gliwice / Racibórz**		p	⟨				6.40				⟨		⟨		7.54				
*Katowice / Rybnik**		p	⟨				7.06				⟨		⟨		8.19				
*Kraków Główny / Bielsko-Biała Gł.**		p	⟨				8.14				⟨		⟨		9.18				
*Warszawa Centralna / W-wa Gdańska**		p	7.44*								9.36		⟨		⟨				
Warszawa Wschodnia		p	⟨								9.46		⟨		⟨				
*Przemyśl Główny / Wien Hauptbahnhof**		p	⟨										⟨		12.20				
*Lublin Główny / Graz Hauptbahnhof**		p	⟨										12.33						
*Bydgoszcz Główna / Budapest Nyugati**		p	11.31																
*Białystok / Hrubieszów Miasto**		p																	

EIC PREMIUM

OLEŃKA IC

TLK ROZEWIE

IC MORCINEK

IC WYSPIAŃSKI

do Nysy przyj. 8.25

1 kursuje ① - ⑥ (w dniach 11 - 14, 17 - 22.X kursuje do Warszawy Gdańskiej z pominięciem stacji Warszawa Centralna i Warszawa Wschodnia, w dniach 11 - 14.X Warszawa Gdańska przyj. 9.42, a w dniach 17 - 22.X godz. 9.36);

2 w dniu 5/6.X i od 9/10.X Gdynia Główna odj. 21.47;

3 do 25.IX Lublin Główny przyj. 12.36, a od 11.X godz. 12.25;

4 kursuje ① - ⑥;

5 w dniu 20.IX Katowice przyj. 8.23;

220 WROCŁAW - OŁAWA - BRZEG - OPOLE

	*Świnoujście / Gorzów Wielkopolski**	o																			
	*Szczecin Główny / Kołobrzeg**	o																			
	*Gdynia Główna / Ustka**	o																			
	*Berlin Hauptbahnhof / Słupsk**	o																			
	Zielona Góra Główna 265	o													6.27						
	*Kudowa-Zdrój / Szklarska Por. Grn.** 230	o										〈			〈						
	*Poznań Główny / Jelenia Góra**	o		5.28								6.53		6.46*	〈						
	Wrocław Główny 200, 240, 260, 265, 280	p		6.59								8.38		8.45	8.45						
	Informacja o pociągu		IC I-61104 1-2 ♿ 🚲 ✻ K 1	IC I-7300 1-2 ♿ ✕ 🚲 ✻ K 5		REGIO R-66302 E 2 ♿ 🚲 ✻ Ⓓ		REGIO R-64202 R-64204 E 2 ♿ 🚲 ✻		IC I-6302 1-2 ♿ ✕ 🚲 ✻ K 4		IC I-54150 1-2 ♿ 🚲 ✻ K 3	REGIO R-64404 E 2 Ⓓ	IC I-66104 2 ♿ 🚲 ✻	IC I-73104 1-2 ♿ 🚲 ✻ K	REGIO R-64404 E 2 Ⓓ		REGIO R-64406 E 2 ♿ 🚲 ✻	IC I-62100 1-2 ♿ ✻ K 2	REGIO R-64406 E 2 ♿ 🚲 ✻
km																					
0	**WROCŁAW GŁÓWNY** 215	o	6.50	7.09		7.20		7.51		8.20		8.43	8.59		9.05			9.46	9.55	
5,315	Wrocław Brochów 215		〈	〈		7.26		7.57		〈		〈	9.05		〈			9.53		
10,067	Święta Katarzyna					7.31		8.02					9.10					9.57		
13,836	Zębice Wrocławskie					7.34		8.06					9.14					10.00		
19,175	Lizawice					7.38		8.10					9.19					10.04		
26,528	**Oława**	p	7.15	7.32		7.43		8.15				9.08	9.25		9.29			10.08	10.14	
		o	7.16	7.33		7.44		8.16				9.11			9.30	9.34		10.09	10.16	
32,651	*Granica Województwa*																			
32,965	Lipki					7.49		8.20								9.40		10.14		
41,594	**Brzeg**	p	7.25	7.41		7.55		8.26				9.20			9.38	9.46		10.20	10.25	
		o	7.27	7.42		7.56		8.27				9.23			9.40	9.47			10.26	10.29
51,000	Łosiów					8.02		8.33								9.54				10.35
56,671	Lewin Brzeski					8.07		8.38								9.59				10.39
61,183	Przecza					8.11		8.42								10.03				10.43
68,656	Dąbrowa Niemodlińska					8.16		8.47								10.09				10.48
74,011	Chróścina Opolska					8.21		8.52								10.14				10.52
79,710	Opole Zachodnie					8.26		8.58								10.19				10.56
81,719	**OPOLE GŁÓWNE** 215	p	7.58	8.06		8.31		9.03		9.10		9.55			10.02	10.24			10.54	11.01
	Opole Główne	o	8.00	8.08				9.05		9.12		9.57			10.05	10.26			10.56	11.08
	Kędzierzyn-Koźle	p	〈	〈				9.43		〈		10.29			〈	11.09			〈	11.46
	*Gliwice / Racibórz**	p	〈	8.59				10.18*		10.01		〈			〈				11.49	
	*Katowice / Rybnik**	p	〈	9.25						10.29		11.08*			〈				12.16	
	*Kraków Główny / Bielsko-Biała Gł.**	p	〈	10.31						11.30		12.07*			13.00				〈	
	*Warszawa Centralna / W-wa Gdańska**	p	12.01	〈						〈					〈				〈	
	Warszawa Wschodnia	p	12.11	〈						〈					〈				〈	
	*Przemyśl Główny / Wien Hauptbahnhof**	p	〈	13.53						15.04					16.58				〈	
	*Lublin Główny / Graz Hauptbahnhof**	p	〈																17.18	
	*Bydgoszcz Główna / Budapest Nyugati**	p	〈																	
	*Białystok / Hrubieszów Miasto**	p	14.44																	

Jelenia Góra - Przemyśl Główny: IC MEHOFFER

NAŁKOWSKA IC; ŚLĄZAK IC; SIEMIRADZKI IC; IC HALNY; MEHOFFER IC; BOLKO IC

1 w dniach 11 - 15.X Warszawa Centralna przyj. 12.05, Warszawa Wschodnia 12.14;
2 w dniach 20 - 22.IX Katowice przyj. 12.18, a do 25.IX Lublin Główny przyj. 17.25;
3 z Bydgoszczy Głównej, w dniach 6 - 10.IX odj. 4.50, poza tym godz. 4.54;
4 w dniu 20.IX Katowice przyj. 10.33;
5 w dniu 20.IX Katowice przyj. 9.28;

220 WROCŁAW - OŁAWA - BRZEG - OPOLE

*Świnoujście / Gorzów Wielkopolski**		o					7.11*													
*Szczecin Główny / Kołobrzeg**		o					6.21													
*Gdynia Główna / Ustka**		o					⟨											7.42		
*Berlin Hauptbahnhof / Słupsk**		o					⟨											⟨		
Zielona Góra Główna	265	o					8.56						9.12					⟨		
*Kudowa-Zdrój / Szklarska Por. Grn.**	230	o					⟨						⟨					⟨		
*Poznań Główny / Jelenia Góra**		o					⟨						⟨					11.40		
Wrocław Główny	200, 240, 260, 265, 280	p					11.22						12.43					13.22		
Informacja o pociągu				IC			IC	REGIO		REGIO			IC	REGIO	TLK		REGIO	IC	REGIO	
										R-64206			I-76112				R-64410		R-64410	
				I-6124			I-8304	R-64408		R-64208			I-6200	R-64200	I-61152		R-64212	I-5312	R-64212	
				E 1-2 R			1-2 R	E 2		E 2			1-2 R	2 R	2 R		E 2	1-2 R	E 2	
km				K 1			K 5	Ⓓ					K 3	Ⓓ 4	K ⑦ 2		6	K	6	
0	**WROCŁAW GŁÓWNY**	215 o		10.52			11.43	11.49		12.13			13.05	13.13	13.15		13.35	13.41		
5,315	Wrocław Brochów	215		⟨			|	11.55		12.19			|	13.20	⟨		13.42	⟨		
10,067	Święta Katarzyna			|			|	11.59		12.24			|	13.24	|		13.47	|		
13,836	Zębice Wrocławskie			|			|	12.03		12.27			|	|		13.51	|		
19,175	Lizawice			|			|	12.07		12.31			|	|		13.55	|		
26,528	**Oława**	p		11.15			12.02	12.11		12.36			|	13.34	13.42		14.01	14.06		
		o		11.17			12.03	12.12		12.37			|	13.35	13.43			14.07	14.10	
32,651	*Granica Województwa*			|			|	|		|			|	|			|	|	
32,965	Lipki			|			|	12.17		12.41			|	13.40	|		|	14.16	
41,594	**Brzeg**	p		11.24			12.11	12.22		12.47			|	13.47	13.52			14.15	14.22	
		o		11.26			12.12	12.23		12.48			|	13.48	13.53			14.16	14.24	
51,000	Łosiów			|			|	12.30		12.54			|	⟨			|	14.31	
56,671	Lewin Brzeski			|			|	12.34		12.58			|	⟨			|	14.36	
61,183	Przecza			|	IC		|	12.38		13.02			|	⟨ przez Nysę	ELSNER		|	14.40	
68,656	Dąbrowa Niemodlińska			|	FREDRO		|	12.44		13.08			|	⟨			|	14.46	
74,011	Chróścina Opolska			|			|	12.48		13.12			|	⟨			|	14.51	
79,710	Opole Zachodnie			|			|	12.53		13.17			|	⟨			|	15.00	
81,719	**OPOLE GŁÓWNE**	215 p		11.51			12.37	12.58		13.22			13.52	⟨	14.19			14.42	15.05	
Opole Główne		o		11.57			12.39	13.00		13.24			13.55	⟨	14.23			14.44	15.07	
Kędzierzyn-Koźle		p		⟨			⟨	13.40		14.03			⟨	16.33	⟨			⟨	15.48	
*Gliwice / Racibórz**		p		⟨			13.33			14.46*			14.45		⟨			15.37	16.28*	
*Katowice / Rybnik**		p		⟨			13.59						15.12		⟨			16.07		
*Kraków Główny / Bielsko-Biała Gł.**		p		⟨			15.09						16.12		⟨			17.21		
*Warszawa Centralna / W-wa Gdańska**		p		15.50			⟨						⟨		18.05*					
Warszawa Wschodnia		p		16.01			⟨						⟨		18.18					
*Przemyśl Główny / Wien Hauptbahnhof**		p					18.45						⟨							
*Lublin Główny / Graz Hauptbahnhof**		p											21.45							
*Bydgoszcz Główna / Budapest Nyugati**		p											⟨							
*Białystok / Hrubieszów Miasto**		p											23.10*							

1 w dniach 11 - 23.X kursuje do Warszawy Gdańskiej z pominięciem stacji Warszawa Centralna i Warszawa Wschodnia (Warszawa Gdańska przyj. 15.48);
2 w dniu 25.IX Warszawa Gdańska przyj. 18.12, Warszawa Wschodnia 18.23, w dniach 16, 23.X Warszawa Wschodnia przyj. 18.24, a w dniu 9.X kursuje przez Warszawę Centralną z pominięciem Warszawy Gdańskiej (Warszawa Centralna przyj. 18.08, Warszawa Wschodnia 18.15);
3 Wrocław Główny - Lublin Główny / Hrubieszów Miasto oraz Zielona Góra Główna - Lublin Główny (do 15.IX Lublin Główny przyj. 21.36, a do 28.IX na odcinku Zamość - Hrubieszów Miasto ZKA, Hrubieszów Miasto przyj. 23.32);
4 w dniach 13, 14.X na odcinku Twardawa - Kędzierzyn-Koźle ZKA (Kędzierzyn-Koźle przyj. 16.51);
5 na odcinku Zielona Góra Główna - Gorzów Wielkopolski ZKA (w dniu 20.IX Katowice przyj. 14.02);
6 do Kędzierzyna-Koźla kursuje codziennie, a do Raciborza w ©;

220 WROCŁAW - OŁAWA - BRZEG - OPOLE

	*Świnoujście / Gorzów Wielkopolski**	o																		
	*Szczecin Główny / Kołobrzeg**	o																		
	*Gdynia Główna / Ustka**	o									9.49								9.33*	
	*Berlin Hauptbahnhof / Słupsk**	o				10.37					⟨								9.58*	
	Zielona Góra Główna 265	o				12.54					⟨								⟨	
	*Kudowa-Zdrój / Szklarska Por. Grn.** 230	o				⟨					⟨								⟨	
	*Poznań Główny / Jelenia Góra**	o				⟨			12.45*		13.52								14.40	
	Wrocław Główny 200, 240, 260, 265, 280	p				14.55			15.00		15.34								16.35	
			REGIO	REGIO		*IC*		REGIO	*TLK*	REGIO	*IC*	REGIO		REGIO	*EIC*	REGIO	*IC*	REGIO	*IC*	REGIO
						57						R-64412								
	Informacja o pociągu		R-64210	R-60614		*I-73000*		R-64336	I-61100	R-60410	I-53102	R-64414		R-66304	I-6100	R-66304	I-63100	R-66304	I-84102	R-64214
			E 2	🚗 2		1-2 🅁		E 2	2 🅁	E 2	1-2 🅁	E 2		E 2	1-2 🅁	E 2	E 1-2 🅁	E 2	1-2 🅁	E 2
km			♿🚲✻	♿🚲✻		♿✕🚲✻		♿🚲✻	🚲		♿✕🚲✻	♿🚲✻		♿🚲✻	♿✕🚲✻	♿🚲✻	♿✻	♿🚲✻	♿✕🚲✻	♿🚲✻
			Ⓓ	©		K		Ⓓ	K 2	Ⓓ	K 4			Ⓓ	3	Ⓓ	K Ⓑ	Ⓓ	K 1	
0	**WROCŁAW GŁÓWNY** 215	o	⌇ 14.27	⌇ 14.27		15.00		⌇ 15.15	15.32	⌇ 15.38	15.50	16.00		⌇ 16.23	16.36		⌇ 16.42		16.48	16.54
5,315	Wrocław Brochów 215		⌇ 14.33	⌇ 14.34		⟨		⌇ 15.21	|	⌇ 15.45	|	16.07		⌇ 16.30	⟨		⌇ |		|	17.00
10,067	Święta Katarzyna		⌇ 14.38	⌇ 14.38		|		⌇ 15.26	|	⌇ 15.49	|	16.11		⌇ 16.34	|		⌇ |		|	17.05
13,836	Zębice Wrocławskie		⌇ 14.41	⌇ 14.42		|		⌇ 15.29	|	⌇ 15.53	|	16.15		⌇ 16.37	|		⌇ |		|	17.08
19,175	Lizawice		⌇ 14.45	⌇ 14.46		|		⌇ 15.33	|	⌇ 15.58	|	16.19		⌇ 16.42	|		⌇ |		|	17.12
26,528	**Oława**	p	⌇ 14.50	⌇ 14.51		|		⌇ 15.38	15.51	⌇ 16.03	16.10	16.23		⌇ 16.47	|		⌇ |		17.08	17.17
		o	⌇ 14.51	⌇ 14.52		|		⌇ 15.39	15.54	⌇ 16.04	16.13	16.24			|	⌇ 16.55	⌇ |		17.11	17.18
32,651	*Granica Województwa*		⌇ |	⌇ |		|		⌇ |	|	⌇ |	|	|			|	⌇ |		|	|
32,965	Lipki		⌇ 14.55	⌇ 14.57		|		⌇ 15.43	|	⌇ 16.10	|	16.29			|	⌇ 17.00	⌇ |		|	17.22
41,594	**Brzeg**	p	⌇ 15.01	⌇ 15.04		|		⌇ 15.48	16.03	⌇ 16.17	16.22	16.34			|	⌇ 17.06	⌇ |		17.20	17.28
		o	⌇ 15.02	⌇ 15.05		|		⌇ 15.49	16.06		16.23	16.35			|		⌇ |	⌇ 17.13	17.23	17.29
51,000	Łosiów		⌇ 15.08	⟨		|		⌇ 15.55	|		|	16.41			|		⌇ |	⌇ 17.19	|	17.35
56,671	Lewin Brzeski		⌇ 15.12			|		⌇ 16.00	|		|	16.46			|		⌇ |	⌇ 17.24	|	17.39
61,183	Przecza		⌇ 15.15			|		⌇ 16.03	|		|	16.49			|		⌇ |	⌇ 17.27	|	17.42
68,656	Dąbrowa Niemodlińska		⌇ 15.20			|		⌇ 16.08	|		|	16.55			|		⌇ |	⌇ 17.33	|	17.47
74,011	Chróścina Opolska		⌇ 15.24			|		⌇ 16.12	|		|	16.59			|		⌇ |	⌇ 17.37	|	17.51
79,710	Opole Zachodnie		⌇ 15.29			|		⌇ 16.17	|		|	17.03			|		⌇ |	⌇ 17.41	|	17.56
81,719	**OPOLE GŁÓWNE** 215	p	⌇ 15.34			15.51		⌇ 16.22	16.38		16.53	17.08			17.24		⌇ 17.39	⌇ 17.46	17.53	18.01
	Opole Główne	o	⌇ 15.40			15.53		⌇ 16.24	16.46		16.55	17.10			17.26		⌇ 17.41		17.55	18.03
	Kędzierzyn-Koźle	p	⌇ 16.18			⟨		⟨	⟨		⟨	17.49			⟨		⟨		18.29	18.40
	*Gliwice / Racibórz**	p	⌇ 16.53*			16.45		⌇ 17.27	⟨		17.49				⟨		⌇ 18.30		⟨	19.15*
	*Katowice / Rybnik**	p				17.09			⟨		18.14				⟨		⌇ 18.59		19.11*	
	*Kraków Główny / Bielsko-Biała Gł.**	p				18.10			⟨		19.36				⟨		⌇ 19.57		20.15*	
	*Warszawa Centralna / W-wa Gdańska**	p				⟨			⌇ 20.21		⟨				20.36					
	Warszawa Wschodnia	p				⟨			⌇ 20.41		⟨				20.46					
	*Przemyśl Główny / Wien Hauptbahnhof**	p				21.20					22.52									
	*Lublin Główny / Graz Hauptbahnhof**	p																		
	*Bydgoszcz Główna / Budapest Nyugati**	p																		
	*Białystok / Hrubieszów Miasto**	p																		

IC WAWEL — do Nysy przyj. 16.10

TLK ORZESZKOWA

IC ARTUS

IC BOZNAŃSKA

IC SZYN-DZIELNIA

1 w dniach 5 - 23.IX ZKA na odcinku Szczecinek - Piła Główna (Ustka odj. 8.31, Słupsk 8.57), w dniach 24.IX - 7.X na odcinku Ustka - Szczecinek (Ustka odj. 9.28, Słupsk 9.59), a w dniach 24 - 28.X na odcinku Ustka - Koszalin (Ustka odj. 8.37, Słupsk 9.08); poza tym w © oraz 31.X Bielsko-Biała Główna przyj. 20.15;

2 w dniach 11 - 23.X kursuje do Warszawy Gdańskiej z pominięciem Warszawy Centralnej i Warszawy Wschodniej (Warszawa Gdańska przyj. 20.20);

3 do 10.X Warszawa Centralna przyj. 20.41, Warszawa Wschodnia 20.51;

4 w dniach 15 - 23.IX, 11, 12.X, 3, 4.XI Gliwice przyj. 18.03, Katowice 18.27;

220 WROCŁAW - OŁAWA - BRZEG - OPOLE

	*Świnoujście / Gorzów Wielkopolski**	o			10.58															
	*Szczecin Główny / Kołobrzeg**	o			12.33										12.43*					
	*Gdynia Główna / Ustka**	o			⟨										⟨					
	*Berlin Hauptbahnhof / Słupsk**	o			⟨										⟨					
	Zielona Góra Główna 265	o			14.58										⟨					
	*Kudowa-Zdrój / Szklarska Por. Grn.** 230	o			⟨					14.34	15.15*				⟨					
	*Poznań Główny / Jelenia Góra**	o			⟨					⟨	16.11*				16.35					
	Wrocław Główny 200, 240, 260, 265, 280	p			17.20					17.39	18.01				18.26					
	Informacja o pociągu			*IC* I-63000 1-2 R ♿ ✕ 🚲 ✻ K 6	*TLK* I-82102 1-2 R 🚲 K 4		REGIO R-60412 E 2 Ⓓ		REGIO R-64416 E 2 ♿ 🚲 ✻ Ⓓ	*IC* I-66150 2 R 🚲 ✻ © 3	*IC* I-61150 1-2 R 🖳 ✕ 🚲 ✻ K © 1		REGIO R-60414 E 2 Ⓓ	*IC* I-8306 1-2 R ♿ ✕ 🚲 ✻ K 2			REGIO R-64216 E 2 ♿ 🚲 ✻ 5		REGIO R-66212 E 2 Ⓓ	
km																				
0	**WROCŁAW GŁÓWNY** 215	o		17.23	17.33		17.48		18.07		18.33		18.38	18.50			19.15			
5,315	Wrocław Brochów 215			⟨	⟨		17.55		18.14				18.45	⟨			19.21			
10,067	Święta Katarzyna						18.00		18.19				18.50				19.25			
13,836	Zębice Wrocławskie						18.04		18.22				18.54				19.29			
19,175	Lizawice						18.08		18.26				18.58				19.33			
26,528	**Oława**	p		17.47	17.57		18.14		18.30				19.04				19.37			
		o		17.48	17.59		18.15		18.31				19.05				19.38			
32,651	*Granica Województwa*																			
32,965	Lipki						18.20		18.36				19.10				19.43			
41,594	**Brzeg**	p		17.57	18.08		18.27		18.41		18.58		19.17				19.48			
		o		17.58	18.09				18.42		18.59						19.49		19.58	
51,000	Łosiów								18.48								19.55		20.06	
56,671	Lewin Brzeski								18.52								19.59		20.11	
61,183	Przecza								18.55								20.03		20.15	
68,656	Dąbrowa Niemodlińska								19.00								20.08		20.22	
74,011	Chróścina Opolska								19.04								20.12		20.27	
79,710	Opole Zachodnie								19.11								20.18		20.33	
81,719	**OPOLE GŁÓWNE** 215	p		18.25	18.36				19.15		19.23			19.46			20.23		20.38	
	Opole Główne	o		18.27	18.38				19.18		19.25			19.48			20.28			
	Kędzierzyn-Koźle	p		⟨	⟨				19.56		⟨			⟨			21.06			
	*Gliwice / Racibórz**	p		19.20	⟨						⟨			20.38			21.40*			
	*Katowice / Rybnik**	p		19.48	⟨						⟨			21.05						
	*Kraków Główny / Bielsko-Biała Gł.**	p		20.56	⟨						⟨			22.11						
	*Warszawa Centralna / W-wa Śródmieście**	p		⟨	⟨						23.05									
	Warszawa Wschodnia	p		⟨	⟨						23.16									
	*Przemyśl Główny / Wien Hauptbahnhof**	p		0.08	⟨															
	*Lublin Główny / Graz Hauptbahnhof**	p		⟨	0.06															
	*Bydgoszcz Główna / Budapest Nyugati**	p																		
	*Białystok / Hrubieszów Miasto**	p																		

Kudowa-Zdrój - Warszawa Wsch. — *IC ŚNIEŻKA*

IC LWÓW EXPRESS — *TLK WYCZÓŁKOWSKI* — *IC ŚNIEŻKA* — *IC MALCZEWSKI*

1 do 30.X na odcinku Szklarska Poręba Górna - Jelenia Góra ZKA (Szklarska Poręba Górna odj. 15.07); poza tym w dniach 15, 16, 22, 23.X kursuje do Warszawy Gdańskiej z pominięciem Warszawy Centralnej i Warszawy Wschodniej (Warszawa Gdańska przyj. 23.03); ponadto w dniu 2.X Warszawa Wschodnia przyj. 23.21, a w dniach 8, 9.X godz. 23.36;

2 w dniach 5 - 23.IX ZKA na odcinku Szczecinek - Piła Główna (Kołobrzeg odj. 11.55), a w dniach 24.IX - 7.X na odcinku Kołobrzeg - Szczecinek (Kołobrzeg odj. 11.53); poza tym w dniu 9.IX Kraków Główny przyj. 22.17, w dniach 13, 14, 17, 18.IX godz. 22.19, a w dniu 12.IX godz. 22.34;

3 w dniach 8, 9, 15, 16.X na odcinku Kudowa-Zdrój - Kłodzko Główne ZKA (Kudowa-Zdrój odj. 14.35);

4 w dniach 8 - 23.X Szczecin Główny odj. 12.28; a w dniach 4/5 - 25/26.IX Lublin Główny przyj. 0.10;

5 w dniu 17.IX na odcinku Kędzierzyn-Koźle - Racibórz ZKA (Racibórz przyj. 22.17);

6 w dniach 22, 23, 29, 30.X Opole Główne 18.28/18.30, Gliwice przyj. 19.22;

WROCŁAW - OŁAWA - BRZEG - OPOLE

km																			
	*Świnoujście / Gorzów Wielkopolski**	o		13.19															
	*Szczecin Główny / Kołobrzeg**	o		14.54															
	*Gdynia Główna / Ustka**	o		⟨														⟨	
	*Berlin Hauptbahnhof / Słupsk**	o		⟨					14.00*									18.43	
	Zielona Góra Główna 265	o		17.19					⟨									20.54	
	*Kudowa-Zdrój / Szklarska Por. Grn.** 230	o		⟨					⟨									⟨	
	*Poznań Główny / Jelenia Góra**	o		⟨					18.38									⟨	
	Wrocław Główny 200, 240, 260, 265, 280	p		19.39					20.28									22.51	
	Informacja o pociągu			IC I-8302 1-2 R K 3		REGIO R-60616 2			IC I-84100 1-2 R K 2		REGIO R-64418 E 2			REGIO R-60416 E 2 D			REGIO R-66306 E 2		IC 457 I-74010 2 R 1
0	**WROCŁAW GŁÓWNY** 215	o		19.59		20.08			20.46		20.56			21.41			22.36		23.07
5,315	Wrocław Brochów 215					20.15					21.03			21.48			22.42		
10,067	Święta Katarzyna					20.19					21.07			21.52			22.46		
13,836	Zębice Wrocławskie					20.23					21.10			21.56			22.49		
19,175	Lizawice					20.28					21.14			22.01			22.52		
26,528	**Oława**	p		20.18		20.34			21.06		21.18			22.06			22.57		
		o		20.19		20.35			21.09		21.19			22.07			22.57		
32,651	*Granica Województwa*																		
32,965	Lipki					20.40					21.24			22.12			23.01		
41,594	**Brzeg**	p		20.27		20.47			21.18		21.29			22.20			23.06		23.31
		o		20.28		20.48			21.21		21.30						23.07		23.32
51,000	Łosiów			CHEŁMOŃSKI		⟨			GWAREK		21.36						23.12		NIGHTJET
56,671	Lewin Brzeski			IC		do Nysy przyj. 21.53			IC		21.40						23.16		IC
61,183	Przecza										21.43						23.20		
68,656	Dąbrowa Niemodlińska										21.48						23.24		
74,011	Chróścina Opolska										21.52						23.28		
79,710	Opole Zachodnie										21.56						23.33		
81,719	**OPOLE GŁÓWNE** 215	p		20.53					21.51		22.01						23.38		23.54
	Opole Główne	o		20.55					21.54		22.03								23.55
	Kędzierzyn-Koźle	p		⟨					⟨		22.40								0.22
	*Gliwice / Racibórz**	p		21.48					22.49										0.51*
	*Katowice / Rybnik**	p		22.17					23.18										⟨
	*Kraków Główny / Bielsko-Biała Gł.**	p		23.33															⟨
	*Warszawa Centralna / W-wa Gdańska**	p																	⟨
	Warszawa Wschodnia	p																	⟨
	*Przemyśl Główny / Wien Hauptbahnhof**	p																	7.00*
	*Lublin Główny / Graz Hauptbahnhof**	p																	10.02*
	*Bydgoszcz Główna / Budapest Nyugati**	p																	8.20*
	*Białystok / Hrubieszów Miasto**	p																	

1 do 22.IX oraz 1 - 7.X i od 12.X kursuje ze stacji Berlin Charlottenburg przez Berlin Hauptbahnhof, a w dniach 23 - 30.IX, 8 - 11.X ze stacji Berlin Gesundbrunnen z pominięciem stacji Berlin Hauptbahnhof (w dniach 26.IX - 19.X Głogów przyj. 21.33; poza tym w dniu 17/18.IX Racibórz przyj. 1.16, a w dniach 15/16, 16/17.X godz. 0.56);

2 w dniach 5 - 23.IX ZKA na odcinku Szczecinek - Piła Główna (Słupsk odj. 12.44), w dniach 24.IX - 7.X na odcinku Słupsk - Szczecinek (Słupsk odj. 14.08), a w dniach 24 - 28.X na odcinku Słupsk - Koszalin (Słupsk odj. 13.12); poza tym w dniu 18.IX Gliwice przyj. 22.54, Katowice 23.23;

3 w dniach 9, 13, 14, 17, 18.IX Kraków Główny przyj. 23.39, a w dniach 22, 23.IX, 19, 20.X godz. 23.44;

220 OPOLE - BRZEG - OŁAWA - WROCŁAW

	*Białystok / Hrubieszów Miasto**	o																	
	*Bydgoszcz Główna / Budapest Nyugati**	o				19.40*													
	*Lublin Główny / Graz Hauptbahnhof**	o				19.21*													
	*Przemyśl Główny / Wien Hauptbahnhof**	o				22.10*													
	Warszawa Wschodnia	o				⟨													
	*Warszawa Centralna / W-wa Gdańska**	o				⟨													
	*Kraków Główny / Bielsko-Biała Gł.**	o				⟨													
	*Katowice / Rybnik**	o				⟨										5.10	5.10		
	*Gliwice / Racibórz**	o				3.07*										5.36	5.36	5.16*	
	Kędzierzyn-Koźle	o				3.40				4.28			5.10			⟨	⟨	5.56	
	Opole Główne	p				4.10				5.09			5.50			6.30	6.36	6.37	
	Informacja o pociągu				REGIO R-66251 E 2 ♿🚲✻ Ⓓ	IC 456 I-47011 2 Ⓡ 🛏 1✻ 2	REGIO R-66251 E 2 ♿🚲✻ Ⓓ		REGIO R-66253 E 2 ♿🚲✻ Ⓓ		REGIO R-46211 E 2 ♿🚲✻ Ⓓ	REGIO R-60601 🚗 2 ♿🚲✻ Ⓒ		REGIO R-46227 R-46203 E 2 ♿🚲✻ 1	REGIO R-66481 E 2 Ⓓ		IC I-48101 1-2 Ⓡ ♿🚲✻ K 3	IC I-48101 1-2 Ⓡ ♿🚲✻ K 5	REGIO R-47201 E 2 ♿🚲✻ Ⓓ 4	
km																			
0	**OPOLE GŁÓWNE** 215	o			4.03	4.19			4.50		5.12			5.54			6.32	6.38	6.39	
2,009	Opole Zachodnie				4.08				4.55		5.17			5.59					6.44	
7,708	Chróścina Opolska				4.12				4.59		5.21			6.03					6.48	
13,063	Dąbrowa Niemodlińska				4.16	NIGHTJET IC			5.03		5.26	odj. 4.38 z Nysy		6.08			GWAREK IC	GWAREK IC	6.52	
20,536	Przecza				4.21				5.08		5.31			6.13					6.58	
25,048	Lewin Brzeski				4.24				5.12		5.35			6.17					7.02	
30,719	Łosiów				4.28				5.16		5.40	⟨		6.22					7.06	
40,125	**Brzeg**	p			4.34	4.41			5.22		5.47	5.43		6.28			6.57	7.03	7.12	
		o			4.35	4.43			5.23		5.54	5.54		6.30	6.43		6.59	7.04	7.13	
48,754	Lipki				4.40				5.28		6.01	6.01		6.36	6.51				7.19	
49,068	*Granica Województwa*																			
55,191	**Oława**	p			4.45				5.32		6.05	6.05		6.41	6.56		7.08	7.13	7.23	
		o					4.52		5.33		6.06	6.06		6.42	6.57		7.09	7.14	7.24	
62,544	Lizawice						4.57		5.38		6.12	6.12		6.47	7.02				7.29	
67,883	Zębice Wrocławskie						5.01		5.42		6.16	6.16		6.52	7.07				7.33	
71,652	Święta Katarzyna						5.04		5.46		6.20	6.20		6.56	7.11				7.37	
76,404	Wrocław Brochów 215						5.08		5.50		6.24	6.24		7.00	7.15		⟨		7.41	
81,719	**WROCŁAW GŁÓWNY** 215	p				5.05	5.14		5.56		6.30	6.30		7.06	7.21		7.35	7.35	7.47	
	Wrocław Główny 200, 240, 260, 265, 280	o				5.32											7.40	7.40	7.52	
	*Poznań Główny / Jelenia Góra**	p				⟨											9.29	9.29	⟨	
	Kudowa-Zdrój / Szklarska Por. Grn. 230*	p				⟨											⟨	⟨	10.25	
	Zielona Góra Główna 265	p				7.31											⟨	⟨		
	*Berlin Hauptbahnhof / Słupsk**	p				9.51											13.35*	13.35*		
	*Gdynia Główna / Ustka**	p				⟨														
	*Szczecin Główny / Kołobrzeg**	p																		
	*Świnoujście / Gorzów Wielkopolski**	p																		

1 w dniach 22, 23, 29, 30.X Opole Główne 5.56/5.58, dalej 4 minuty później, od Dąbrowy Niemodlińskiej 3 minuty później, Łosiów 6.24, Brzeg przyj. 6.29;

2 Graz Hauptbahnhof / Budapest Nyugati - Berlin Charlottenburg (w dniu 17/18.IX Racibórz odj. 3.01, Kędzierzyn-Koźle 3.57, Opole Główne 4.27/4.29, Brzeg 4.51/4.52, Wrocław Główny 5.14/5.39, a w dniach 6/7, 7/8.X Racibórz odj. 3.11; poza tym do 24/25.IX Zielona Góra Główna przyj. 7.37);

3 kursuje codziennie oprócz 22, 23, 29, 30.X (w dniach 5 - 23.IX ZKA na odcinku Piła Główna - Szczecinek, Słupsk przyj. 15.01, w dniach 24.IX - 7.X na odcinku Szczecinek - Słupsk, Słupsk przyj. 13.47, a w dniach 24 - 28.X na odcinku Koszalin - Słupsk, Słupsk przyj. 14.36);

4 do 25.IX Zielona Góra Główna przyj. 10.27;

5 kursuje 22, 23, 29, 30.X;

220 OPOLE - BRZEG - OŁAWA - WROCŁAW

*Białystok / Hrubieszów Miasto**	o																		
*Bydgoszcz Główna / Budapest Nyugati**	o																		
*Lublin Główny / Graz Hauptbahnhof**	o															〈			
*Przemyśl Główny / Wien Hauptbahnhof**	o															3.53			
Warszawa Wschodnia	o												5.34	5.34		〈			
*Warszawa Centralna / W-wa Gdańska**	o												5.43	5.43		〈			
*Kraków Główny / Bielsko-Biała Gł.**	o		5.03							6.35			〈	〈		7.15			
*Katowice / Rybnik**	o		6.08							7.33			〈	〈		8.21			
*Gliwice / Racibórz**	o	5.54*	6.31					6.49*		7.58			〈	〈		8.47		8.59	
Kędzierzyn-Koźle	o	6.31	〈			6.52		7.33	7.51	〈			〈	〈		〈		〈	
Opole Główne	p	7.09	7.26			7.35		8.13	8.31	8.48			9.10	9.10		9.40		10.03	
		REGIO	IC	REGIO		REGIO		REGIO	REGIO	IC	REGIO		EIC	IC	IC	IC		REGIO	
Informacja o pociągu		R-46201	I-3803	R-46201		R-46235		R-46203	R-46231	I-3807	R-46231		I-1601	I-16151	I-60151	I-36001		R-46327	
		E 2	1-2 R	E 2		E 2		E 2	E 2	1-2 R	E 2		1-2 R	1-2 R 2	2 R	1-2 R		E 2	
km		2	K 6			Ⓓ		Ⓓ 5		K 1			Ⓓ 7	K © 4	© 3	K		Ⓓ	
0 **OPOLE GŁÓWNE** 215	o	7.13	7.30			7.37		8.16	8.33	8.50			9.12	9.12		9.42		10.05	
2,009 Opole Zachodnie		7.18	|			7.42		8.21	8.38	|			|	|		|		10.10	
7,708 Chróścina Opolska		7.23	|			7.47		8.25	8.42	|			|	|		|		10.14	
13,063 Dąbrowa Niemodlińska		7.27	|			7.52		8.29	8.46	|			|	|		|		10.18	
20,536 Przecza		7.33	|			7.58		8.34	8.51	|			|	|		|		10.23	
25,048 Lewin Brzeski		7.37	|			8.02		8.38	8.55	|			|	|		|		10.26	
30,719 Łosiów		7.41	|			8.07		8.42	8.59	|			|	|		|		10.30	
40,125 **Brzeg**	p	7.48	7.53			8.14		8.48	9.06	|			|	9.35		10.07		10.36	
	o		7.54	7.57		8.16		8.50		|	9.14		|	9.37		10.08		10.37	
48,754 Lipki			|	8.04		8.22		8.55		|	9.21		|	|		|		10.42	
49,068 *Granica Województwa*			|	|		|		|		|	|		|		|		|	
55,191 **Oława**	p		8.02	8.08		8.28		9.00		|	9.25		|	|		10.17		10.46	
	o		8.03	8.09		8.29		9.02		|	9.26		|	|		10.18		10.47	
62,544 Lizawice			|	8.14		8.35		9.07		|	9.31		|	|		|		10.52	
67,883 Zębice Wrocławskie			|	8.18		8.40		9.11		|	9.35		|	|		|		10.56	
71,652 Święta Katarzyna			|	8.21		8.44		9.14		|	9.38		|	|		|		11.00	
76,404 Wrocław Brochów 215			|	8.26		8.48		9.18		|	9.42		〈	〈		〈		11.04	
81,719 **WROCŁAW GŁÓWNY** 215	p		8.19	8.32		8.55		9.24		9.35	9.48		10.07	10.08		10.45		11.10	
Wrocław Główny 200, 240, 260, 265, 280	o		8.47							9.55				10.39	11.00				
*Poznań Główny / Jelenia Góra**	p		〈							11.43				12.30*	〈				
Kudowa-Zdrój / Szklarska Por. Grn. 230*	p		〈							〈				13.34*	14.03				
Zielona Góra Główna 265	p		10.55							〈									
*Berlin Hauptbahnhof / Słupsk**	p		〈							〈									
*Gdynia Główna / Ustka**	p		〈							〈									
*Szczecin Główny / Kołobrzeg**	p		13.22							15.16*									
*Świnoujście / Gorzów Wielkopolski**	p		14.54																

IC CHEŁMOŃSKI — IC MAŁCZEWSKI — IC ŚNIEŻKA — IC LWÓW EXPRESS — IC ŚNIEŻKA — Warszawa Wsch. - Kudowa-Zdrój

1 w dniach 5 - 23.IX ZKA na odcinku Piła Główna - Szczecinek (Kołobrzeg przyj. 16.16), a w dniach 24.IX - 7.X na odcinku Szczecinek - Kołobrzeg (Kołobrzeg przyj. 16.07);
2 w dniach 22, 23, 29, 30.X Opole Główne 7.15/7.16, Opole Zachodnie 7.21, dalej 2 minuty później, Przecza 7.34 i dalej bez zmian;
3 w dniach 8, 9, 15, 16.X na odcinku Kłodzko Główne - Kudowa-Zdrój ZKA (Kudowa-Zdrój przyj. 14.06);
4 do 9.X Warszawa Centralna odj. 5.50, Opole Główne 9.33/9.35, Brzeg 9.57/9.58, Wrocław Główny przyj. 10.20; poza tym do 30.X na odcinku Jelenia Góra - Szklarska Poręba Górna ZKA (Szklarska Poręba Górna przyj. 13.33);
5 od 3.X od Świętej Katarzyny kursuje 2 minuty później;
6 do 25.IX Zielona Góra Główna przyj. 10.59;
7 do 10.X Warszawa Centralna odj. 5.50, Opole Główne 9.33/9.35, Wrocław Główny przyj. 10.18;

220 OPOLE - BRZEG - OŁAWA - WROCŁAW

	*Białystok / Hrubieszów Miasto**	o																		
	*Bydgoszcz Główna / Budapest Nyugati**	o																		
	*Lublin Główny / Graz Hauptbahnhof**	o		4.54																
	*Przemyśl Główny / Wien Hauptbahnhof**	o		⟨							5.09		7.09							
	Warszawa Wschodnia	o		⟨							⟨	7.56	⟨			9.23				
	*Warszawa Centralna / W-wa Gdańska**	o		⟨							⟨	8.07*	⟨			9.32				
	*Kraków Główny / Bielsko-Biała Gł.**	o		⟨	8.16	8.15*					9.24	⟨	10.02			⟨				
	*Katowice / Rybnik**	o		⟨	9.14	9.13*					10.29	⟨	10.58			⟨				
	*Gliwice / Racibórz**	o		⟨	9.40	⟨					10.56	⟨	11.23	10.58*	10.58*	⟨				
	Kędzierzyn-Koźle	o		⟨	⟨	10.04				9.26	⟨	⟨	⟨	11.35	11.35	⟨				12.26
	Opole Główne	p		10.25	10.31	10.39				⟨	11.50	11.55	12.14	12.21	12.21	12.52				13.05
				TLK	*IC*	*IC*		REGIO		REGIO	*IC*	*TLK*	*IC*	REGIO	REGIO	*EIC*				REGIO
													56							R-46237
	Informacja o pociągu			I-28103	I-36101	I-48103		R-60603		R-46625	I-35103	I-16101	*I-37001*	R-46205	R-46205	I-1651				R-66255
				1-2 ℝ	E 1-2 ℝ	1-2 ℝ		🚌 2		🚌 2	1-2 ℝ	2 ℝ	1-2 ℝ	E 2	E 2	1-2 ℝ				E 2
km				K 3	K 6	K		©		Ⓓ 4	K 5	K	1	©	Ⓓ	©				7
0	**OPOLE GŁÓWNE** 215	o		10.27	10.34	10.41				⟨	11.53	12.00	12.15	12.23	12.23	12.53				13.07
2,009	Opole Zachodnie			|	|	|				⟨	|	|	|	12.28	12.28	|			13.12
7,708	Chróścina Opolska			TLK WYCZÓŁKOWSKI	IC BOZNAŃSKA	IC SZYNDZIELNIA		odj. 10.26 z Mysłowic		przez Mysłowice ⟨	IC ARTUS	TLK ORZESZKOWA	IC WAWEL	12.32	12.33	|				13.16
13,063	Dąbrowa Niemodlińska			|	|	|				⟨	|	|	|	12.36	12.37	|			13.20
20,536	Przecza			|	|	|				⟨	|	|	|	12.41	12.43	|			13.25
25,048	Lewin Brzeski			|	|	|				⟨	|	|	|	12.44	12.47	|			13.29
30,719	Łosiów			|	|	|		⟨		⟨	|	|	|	12.48	12.52	|			13.33
40,125	**Brzeg**	p		10.52	|	11.07		11.31		12.01	12.16	12.24	|	12.54	12.59	|				13.39
		o		10.53	|	11.09		11.32		12.02	12.17	12.25	|	12.55	13.00	|				13.41
48,754	Lipki			|	|	|		11.39		12.09	|	|	|	13.00	13.06	|			13.47
49,068	*Granica Województwa*			|	|	|		|		|	|	|	|	|	|				|
55,191	**Oława**	p		11.02	|	11.18		11.44		12.14	12.25	12.34	|	13.04	13.11	|				13.51
		o		11.03	|	11.20		11.45		12.15	12.26	12.35	|	13.05	13.12	|				13.53
62,544	Lizawice			|	|	|		|		|	|	|	|	13.10	13.18	|			13.58
67,883	Zębice Wrocławskie			|	|	|		|		|	|	|	|	13.14	13.22	|			14.03
71,652	Święta Katarzyna			|	|	|		11.56		12.26	|	|	|	13.17	13.26	|			14.06
76,404	Wrocław Brochów 215			|	|	|		12.00		12.31	|	|	|	13.21	13.31	|			14.10
81,719	**WROCŁAW GŁÓWNY** 215	p		11.21	11.26	11.39		12.06		12.37	12.42	12.52	12.58	13.27	13.37	13.35				14.16
	Wrocław Główny 200, 240, 260, 265, 280	o		11.26		11.45					12.52	13.17	13.03							
	*Poznań Główny / Jelenia Góra**	p		⟨		13.36					14.32	15.20*	⟨							
	Kudowa-Zdrój / Szklarska Por. Grn. 230*	p		⟨		⟨					⟨		⟨							
	Zielona Góra Główna 265	p		13.45		⟨					⟨		15.00							
	*Berlin Hauptbahnhof / Słupsk**	p		⟨		17.43*					⟨		17.16							
	*Gdynia Główna / Ustka**	p		⟨		18.00*					18.25									
	*Szczecin Główny / Kołobrzeg**	p		16.23																
	*Świnoujście / Gorzów Wielkopolski**	p		17.50																

1 do 25.IX Zielona Góra Główna przyj. 15.06, a w dniach 26.IX - 19.X godz. 15.03; poza tym do 16.IX, 23 - 30.IX, 9 - 11.X pociąg kursuje do stacji Berlin Gesundbrunnen z pominięciem stacji Berlin Hauptbahnhof, a w dniach 7, 8, 15, 16.X kursuje do stacji Berlin Ostbahnhof z pominięciem stacji Berlin Hauptbahnhof;

2 w dniach 5 - 23.IX ZKA na odcinku Piła Główna - Szczecinek (Słupsk przyj. 18.43, Ustka 19.01), w dniach 24.IX - 7.X na odcinku Szczecinek - Ustka (Słupsk przyj. 17.53, Ustka 18.24), a w dniach 24 - 28.X na odcinku Koszalin - Ustka (Słupsk przyj. 18.41, Ustka 19.12);

3 do 25.IX Zielona Góra Główna przyj. 13.49, a w dniach 26.IX - 3.X, 8 - 10.X Szczecin Główny przyj. 16.28 (**K** do Szczecina Gł.);

4 w dniach 13, 14.X na odcinku Kędzierzyn-Koźle - Twardawa ZKA (Kędzierzyn-Koźle odj. 9.09);

5 w dniach 5 - 7, 9, 14 - 16.IX, 3 - 7, 10 - 14, 17 - 21, 24 - 28.X Gdynia Główna przyj. 18.43;

6 kursuje ① - ⑥;

7 z Kędzierzyna-Koźla kursuje w Ⓓ, a od Opola Głównego codziennie;

220 OPOLE - BRZEG - OŁAWA - WROCŁAW

	*Białystok / Hrubieszów Miasto**	o					5.07*												
	*Bydgoszcz Główna / Budapest Nyugati**	o					⟨												
	*Lublin Główny / Graz Hauptbahnhof**	o					6.35												
	*Przemyśl Główny / Wien Hauptbahnhof**	o					⟨							10.00					
	Warszawa Wschodnia	o					⟨							⟨	12.34				
	*Warszawa Centralna / W-wa Gdańska**	o					⟨							⟨	12.44				
	*Kraków Główny / Bielsko-Biała Gł.**	o		11.08			12.12							13.32	⟨				
	*Katowice / Rybnik**	o		12.13			13.09							14.45	⟨				
	*Gliwice / Racibórz**	o		12.41			13.36					13.59*		15.12	⟨				
	Kędzierzyn-Koźle	o		⟨			⟨			⌇ 14.09		14.36		⟨	⟨			15.50	
	Opole Główne	p		13.31			14.27			⌇ 14.49		15.17		16.06	16.23			16.29	
				IC		REGIO	*IC*	REGIO		REGIO		REGIO		REGIO	*IC*	*IC*	REGIO		REGIO
							I-2601												
	Informacja o pociągu			I-3513		R-66257	I-67103	R-66257		R-46221		R-46207		R-66259	I-3805	I-1625	R-66259		R-46223
				1-2 R		E 2	1-2 R	E 2		E 2		E 2		E 2	1-2 R	E 1-2 R	E 2		E 2
km				K 1		Ⓓ	K 3	Ⓓ		Ⓓ				Ⓓ	K 2	K	Ⓓ		4
0	**OPOLE GŁÓWNE** 215	o		13.38		⌇ 14.13	14.29			⌇ 14.51		15.19		⌇ 15.53	16.08	16.25			16.40
2,009	Opole Zachodnie			|		⌇ 14.18	|			⌇ 14.56		15.24		⌇ 15.58	|	|			16.45
7,708	Chróścina Opolska			|		⌇ 14.22	|			⌇ 15.00		15.28		⌇ 16.03	|	|			16.49
13,063	Dąbrowa Niemodlińska			| IC		⌇ 14.26	| IC			⌇ 15.05		15.32		⌇ 16.07	| IC	| IC			16.54
20,536	Przecza			|		⌇ 14.31	|			⌇ 15.10		15.37		⌇ 16.13	|	|			16.59
25,048	Lewin Brzeski			|		⌇ 14.35	|			⌇ 14.15		15.41		⌇ 16.17	|	|			17.03
30,719	Łosiów			|		⌇ 14.39	|			⌇ 15.18		15.45		⌇ 16.22	|	|			17.07
40,125	**Brzeg**	p		14.00		⌇ 14.46	|			⌇ 15.24		15.51		⌇ 16.30	16.35	16.46			17.13
		o		14.01			|	⌇ 14.54		⌇ 15.30		15.52			16.36	16.47	⌇ 16.51		17.15
48,754	Lipki			|			|	⌇ 15.01		⌇ 15.36		15.57			|	|	⌇ 16.59		17.20
49,068	*Granica Województwa*			|			|	⌇ |		⌇ |		|			|	|	⌇ |		|
55,191	**Oława**	p		14.09			|	⌇ 15.05		⌇ 15.41		16.01			16.44	16.55	⌇ 17.04		17.25
		o		14.10			|	⌇ 15.06		⌇ 15.42		16.02			16.45	16.56	⌇ 17.06		17.27
62,544	Lizawice			|			|	⌇ 15.11		⌇ 15.47		16.07			|	|	⌇ 17.12		17.32
67,883	Zębice Wrocławskie			|			|	⌇ 15.15		⌇ 15.52		16.11			|	|	⌇ 17.18		17.37
71,652	Święta Katarzyna			|			|	⌇ 15.19		⌇ 15.56		16.15			|	|	⌇ 17.23		17.40
76,404	Wrocław Brochów 215			|			|	⟨		⟨		16.19			⟨	⟨	⌇ 17.28		17.44
81,719	**WROCŁAW GŁÓWNY** 215	p		14.27			15.13	⌇ 15.35		⌇ 16.13		16.25			17.11	17.20	⌇ 17.35		17.50
	Wrocław Główny 200, 240, 260, 265, 280	o		14.42			15.37								17.30				
	*Poznań Główny / Jelenia Góra**	p		16.22			⟨								⟨				
	Kudowa-Zdrój / Szklarska Por. Grn. 230*	p		⟨			⟨								⟨				
	Zielona Góra Główna 265	p		⟨			18.57								19.37				
	*Berlin Hauptbahnhof / Słupsk**	p		⟨											⟨				
	*Gdynia Główna / Ustka**	p		20.26											⟨				
	*Szczecin Główny / Kołobrzeg**	p													22.13				
	*Świnoujście / Gorzów Wielkopolski**	p													22.13*				

1 w dniach 15 - 23.IX, 11, 12, 18 - 20, 22, 23, 29, 30.X Opole Główne przyj. 13.35; poza tym w dniach 5 - 7.IX Gdynia Główna przyj. 20.41, a w dniach 14 - 16.IX, 3 - 7, 10 - 14, 17 - 21, 24 - 28.X godz. 20.36;
2 do 25.IX Zielona Góra Główna przyj. 19.41, a w dniach 4 - 7.X i od 16.X Zielona Góra Główna odj. 19.52, Szczecin Główny przyj. 22.19; poza tym na odcinku Zielona Góra Główna - Gorzów Wielkopolski ZKA;
3 Lublin Główny - Wrocław Główny oraz Hrubieszów Miasto - Zielona Góra Główna (do 29.IX na odcinku Hrubieszów Miasto - Zamość ZKA, Hrubieszów Miasto odj. 4.45);
4 w dniach 22, 23, 29, 30.X Opole Główne przyj. 16.35;

220 OPOLE - BRZEG - OŁAWA - WROCŁAW

*Białystok / Hrubieszów Miasto**	o																		
*Bydgoszcz Główna / Budapest Nyugati**	o																		
*Lublin Główny / Graz Hauptbahnhof**	o						11.23												
*Przemyśl Główny / Wien Hauptbahnhof**	o				11.57		⟨						13.55						14.36
Warszawa Wschodnia	o				⟨		⟨						⟨						⟨
*Warszawa Centralna / W-wa Gdańska**	o				⟨		⟨						⟨						⟨
*Kraków Główny / Bielsko-Biała Gł.**	o				15.12		⟨					16.18*	16.48						17.39
*Katowice / Rybnik**	o				⟨		16.45					17.21*	17.45						18.44
*Gliwice / Racibórz**	o		16.05*		⟨		17.12				17.11*	⟨	18.08			17.48*	18.10*		19.07
Kędzierzyn-Koźle	o		16.41		⟨		⟨				17.49	18.12	⟨			18.24	18.50		⟨
Opole Główne	p		17.22		18.04		18.09				18.32	18.46	18.59			19.07	19.30		20.01
		REGIO	REGIO		IC	IC	IC		REGIO		REGIO	IC	IC	IC		REGIO	REGIO		IC
Informacja o pociągu		R-66483	R-46209		I-37105	I-60105	I-26101		R-60605		R-46217	I-45151	I-3603	I-45151		R-46211	R-46233		I-3701
		E 2	E 2		1-2 R	2 R	1-2 R		2		E 2	1-2 R	1-2 R	1-2 R		E 2	E 2		1-2 R
km		Ⓓ			K 3		K 2				Ⓓ	K 1	K	K 1		©	Ⓓ 4		K
0 **OPOLE GŁÓWNE** 215	o		17.26		18.06		18.12				18.38	18.54	19.02			19.10	19.32		20.03
2,009 Opole Zachodnie			17.31		|		|			18.43	|	|			19.15	19.37		|
7,708 Chróścina Opolska			17.35		|		|			18.48	|	|			19.20	19.41		|
13,063 Dąbrowa Niemodlińska			17.40		|		|			18.52	|	|			19.24	19.45		|
20,536 Przecza			17.45		|		|			18.58	|	|			19.30	19.50		|
25,048 Lewin Brzeski			17.49		|		|			19.02	|	|			19.34	19.53		|
30,719 Łosiów			17.53		|		|		⟨	19.07	|	|			19.39	19.57		|
40,125 **Brzeg**	p		17.59		18.28		18.37		18.49		19.15	19.20	|			19.46	20.03		20.24
	o	17.41	18.00		18.29		18.41		18.50				|	19.27		19.52	20.04		20.25
48,754 Lipki		17.49	18.06		|		|		18.57				|	|		19.58	20.09		|
49,068 *Granica Województwa*		|	|		|		|		|			|	|		|	|		|
55,191 **Oława**	p	17.54	18.11		18.37		18.50		19.01				|	19.37		20.03	20.13		20.33
	o	17.55	18.12		18.38		18.51		19.02				|	19.38		20.05	20.14		20.34
62,544 Lizawice		18.00	18.17		|		|		19.08				|	|		20.11	20.19		|
67,883 Zębice Wrocławskie		18.05	18.21		|		|		19.12				|	|		20.16	20.23		|
71,652 Święta Katarzyna		18.09	18.25		|		|		19.16				|	|		20.21	20.26		|
76,404 Wrocław Brochów 215		⟨	18.29		⟨		|		⟨				|	|		20.25	20.30		⟨
81,719 **WROCŁAW GŁÓWNY** 215	p	18.25	18.35		19.03		19.09		19.31				19.47	19.55		20.31	20.37		20.59
Wrocław Główny 200, 240, 260, 265, 280	o				19.18	19.36								20.00					21.10
*Poznań Główny / Jelenia Góra**	p				⟨	21.27*								21.47					22.45
Kudowa-Zdrój / Szklarska Por. Grn. 230*	p				⟨									⟨					
Zielona Góra Główna 265	p				21.32														
*Berlin Hauptbahnhof / Słupsk**	p																		
*Gdynia Główna / Ustka**	p																		
*Szczecin Główny / Kołobrzeg**	p																		
*Świnoujście / Gorzów Wielkopolski**	p																		

IC MEHOFFER — IC BOLKO — IC HALNY — IC SIEMIRADZKI — IC ŚLĄZAK

IC MEHOFFER Przemyśl Główny - Jelenia Góra

IC HALNY z Nysy odj. 17.44

1 do Bydgoszczy Głównej (w © oraz 31.X Bielsko-Biała Główna odj. 16.35, Rybnik 17.30, a w dniach 21 - 23, 28 - 30.X Opole Główne przyj. 18.52);
2 do 11.IX Lublin Główny odj. 11.25, a w dniach 22, 23, 29, 30.X Opole Główne 18.14/18.16, Brzeg przyj. 18.40;
3 do 25.IX Zielona Góra Główna przyj. 21.36;
4 w dniach 20 - 22.IX Racibórz odj. 18.02;

220 OPOLE - BRZEG - OŁAWA - WROCŁAW

	*Białystok / Hrubieszów Miasto**	o		13.24																
	*Bydgoszcz Główna / Budapest Nyugati**	o		⟨																16.04
	*Lublin Główny / Graz Hauptbahnhof**	o		⟨						16.08										⟨
	*Przemyśl Główny / Wien Hauptbahnhof**	o		⟨						⟨	16.27									⟨
	Warszawa Wschodnia	o		⟨		16.50				⟨	⟨						18.57			19.44
	*Warszawa Centralna / W-wa Gdańska**	o		16.16*		17.10				⟨	⟨						19.09*			19.56
	*Kraków Główny / Bielsko-Biała Gł.**	o		⟨		⟨				⟨	19.23				19.42		⟨			⟨
	*Katowice / Rybnik**	o		⟨		⟨				⟨	20.23				20.51		⟨			⟨
	*Gliwice / Racibórz**	o		⟨		⟨			19.39*	⟨	20.46				21.18		⟨			⟨
	Kędzierzyn-Koźle	o		⟨		⟨			20.21	⟨	⟨				⟨		⟨			⟨
	Opole Główne	p		20.08		20.39			21.01	21.29	21.35				22.12		23.02			23.39
	Informacja o pociągu			IC I-16105 1-2 ♿ 🚲 ✻	REGIO R-66485 E 2	EIP I-1603 E 1-2 ♿ ✂ 🚲 ✻			REGIO R-46213 E 2 ♿ 🚲 ✻	IC I-26103 E 1-2 ♿ ✻	IC I-3601 1-2 ♿ ✂ 🚲 ✻	IC I-26103 E 1-2 ♿ ✻			TLK I-35173 2 ♿ 🛏 🍴		TLK I-16153 2 ♿			IC I-1629 E 1-2 ♿ ✂ 🚲 ✻
km				K	Ⓓ	Ⓑ			1	K	K 3	K			K 2		K ⑦			K 4
0	**OPOLE GŁÓWNE** 215	o		20.10		20.40			21.11	21.31	21.38				22.15		23.04			23.40
2,009	Opole Zachodnie			NAŁKOWSKA IC					21.16	MORCINIEK IC	WYSPIAŃSKI IC				ROZEWIE TLK		KRASIŃSKI TLK			OLEŃKA IC
7,708	Chróścina Opolska								21.20											
13,063	Dąbrowa Niemodlińska								21.24											
20,536	Przecza								21.29											
25,048	Lewin Brzeski								21.32											
30,719	Łosiów								21.36											
40,125	**Brzeg**	p		20.36		21.02			21.42	21.56					22.40		23.29			0.02
		o		20.37	20.40	21.02			21.43			22.03			22.41		23.30			0.03
48,754	Lipki				20.48				21.48											
49,068	*Granica Województwa*																			
55,191	**Oława**	p		20.46	20.53		ETC PREMIUM		21.52			22.12			22.50		23.39			0.10
		o		20.47	20.54				21.53			22.13			22.51		23.40			0.11
62,544	Lizawice				20.59				21.58											
67,883	Zębice Wrocławskie				21.04				22.02											
71,652	Święta Katarzyna				21.08				22.05											
76,404	Wrocław Brochów 215				21.13				22.09											
81,719	**WROCŁAW GŁÓWNY** 215	p		21.13	21.19	21.25			22.15		22.23	22.30			23.09		23.58			0.27
	Wrocław Główny 200, 240, 260, 265, 280	o													23.52					
	*Poznań Główny / Jelenia Góra**	p													1.45					
	Kudowa-Zdrój / Szklarska Por. Grn. 230*	p													⟨					
	Zielona Góra Główna 265	p													⟨					
	*Berlin Hauptbahnhof / Słupsk**	p													⟨					
	*Gdynia Główna / Ustka**	p													6.30					
	*Szczecin Główny / Kołobrzeg**	p																		
	*Świnoujście / Gorzów Wielkopolski**	p																		

1 w dniu 17.IX Racibórz odj. 19.34, a w dniach 21 - 23, 28 - 30.X Opole Główne przyj. 21.06;
2 w dniach 21 - 23, 28 - 30.X Opole Główne przyj. 22.14;
3 w dniach 21 - 31.X Opole Główne przyj. 21.31;
4 kursuje codziennie oprócz ⑥/⑦;

223 WROCŁAW - SOBÓTKA - ŚWIDNICA

	Trzebnica	*204 o*												15.46						
	Wrocław Główny	*204 p*												16.30						
				D4	D4	D4	D4		D4	D4	D4	D4	D4	D4		D4		D4		D4
							KD-60273			KD-60113				KD-69918						KD-60213
	Informacja o pociągu			KD-60201	KD-60111	KD-66101	KD-60272		KD-60205	KD-60112	KD-60207	KD-60207	KD-60209	KD-69919		KD-60211		KD-60115		KD-60212
				🚌 2	E🚌 2	🚌 2	🚌 2		E🚌 2	🚌 2	🚌 2	🚌 2	E🚌 2	E🚌 2		E🚌 2		🚌 2		🚌 2
				♿🚲✻	♿🚲✻	♿🚲✻ 2	♿🚲✻		♿🚲✻	♿🚲✻ Ⓓ	♿🚲✻ ©	♿🚲✻ Ⓓ	♿🚲✻	♿🚲✻ 1		♿🚲✻		♿🚲✻ Ⓑ		♿🚲✻
km																				
0	**WROCŁAW GŁÓWNY**	200, 204, 240, 280 o		6.30	7.29	8.50	9.40		11.26	12.28	13.02	13.59	15.32	16.33		18.40		20.39		22.35
6,842	Wrocław Wojszyce			6.38	|	|	9.47		11.34	|	13.09	14.06	15.39	16.40		18.48		|		22.42
9,421	Wrocław Partynice			6.42	|	|	9.52		11.39	|	13.13	14.10	15.44	16.45		18.52		|		22.46
12,800	Bielany Wrocławskie			6.45	7.41	9.02	10.00		11.43	12.40	13.17	14.14	15.48	16.49		19.02		20.52		22.50
16,167	Domasław			6.49	|	|	10.04		11.46	|	13.20	14.17	15.51	16.52		19.05		|		22.53
20,593	**Kobierzyce**			6.58	7.48	9.09	10.08		11.51	12.46	13.30	14.21	15.55	16.56		19.09		21.03		22.57
22,887	Wierzbice Wrocławskie			7.01	| RADU-	|	10.10		11.54	| ŚLĘŻA	13.32	14.24	15.58	16.59		19.12		| WIE-		23.00
26,097	Pustków Żurawski			7.04	| NIA	|	10.14		11.58	|	13.36	14.27	16.02	17.03		19.16		| ŻYCA		23.04
33,341	Rogów Sobócki			7.10	|	|	10.20		12.04	|	13.41	14.33	16.08	17.09		19.22		|		23.10
37,547	**Sobótka**			7.14	8.02	9.25	10.24		12.08	13.01	13.46	14.37	16.13	17.14		19.27		21.16		23.14
40,314	Sobótka Zachodnia			7.17	|	9.40	10.33		12.12	|	13.49	14.41	16.17	17.17		19.30		|		23.17
46,288	Szczepanów			7.22	|	|	10.38		12.17	|	13.54	14.46	16.22	17.23		19.36		|		23.23
49,872	Marcinowice Świdnickie			7.26	8.20	9.50	10.42		12.21	13.17	13.58	14.49	16.26	17.27		19.40		21.26		23.27
54,818	Pszenno			7.31	|	|	10.48		12.27	|	14.03	14.54	16.32	17.32		19.45		|		23.32
58,003	Świdnica Przedmieście			7.34	8.29	9.59	10.52		12.31	13.25	14.06	14.58	16.36	17.37		19.50		21.34		23.37
60,503	**ŚWIDNICA MIASTO**	235 p		7.38	8.33	p	10.56		12.35	13.29	14.10	15.03	16.41	17.41		19.54		21.38		23.40
	Świdnica Miasto	*235 o*				KD RO-	11.11			13.39				⟨				⟨		23.55
	Dzierżoniów Śląski	*235 p*				WEROWY	11.33			13.58				⟨				⟨		0.17
	Bielawa Zachodnia	*235 p*					11.41			14.07				⟨				⟨		0.26
	Świdnica Miasto	*235 o*												17.41				21.39		
	Jaworzyna Śląska	*235, 240 p*												17.54				21.51		
	Jawor	*235 p*												18.23						

1 w dniach 6, 7.IX kursuje w skróconej relacji do Strzegomia (na odcinku Jaworzyna Śląska - Strzegom ZKA, Świdnica Miasto odj. 17.45, Jaworzyna Śląska przyj. 17.58); ponadto w dniu 24.IX kursuje w skróconej relacji do Świdnicy Miasta;

2 kursuje do 25.IX w ©;

223 ŚWIDNICA - SOBÓTKA - WROCŁAW

	Jawor	*235 o*		5.19										KD RO-WEROWY						
	Jaworzyna Śląska	*235, 240 o*	⌇ 4.57	5.51																
	Świdnica Miasto	*235 p*	⌇ 5.09	6.04																
	Bielawa Zachodnia	*235 o*	⟨	⟨			9.38					13.29					17.46			
	Dzierżoniów Śląski	*235 o*	⟨	⟨			9.49					13.38					17.57			
	Świdnica Miasto	*235 p*	⟨	⟨			10.07					14.05					18.16			
			D4	D4	D4	D4	D4	D4		D4		D4	D4	D4	D4	D4	D4		D4	
	Informacja o pociągu		KD-60250	KD-60252	KD-60116	KD-60254	KD-60119 KD-60118	KD-66108		KD-60256		KD-60259 KD-60258	KD-60260	KD-66102	KD-66102	KD-60262	KD-60121 KD-60120		KD-69968 KD-69969	
			2	E 2	2	E 2	2	2		E 2		2	2	2	2	E 2	2		E 2	
km			① - ⑥					1					Ⓓ	1	2					
0	**ŚWIDNICA MIASTO**	235 p	⌇ 5.10	6.13	7.51	9.07	10.12	⌇ 11.14		12.45		14.17	⌇ 15.12		⌇ 15.54	16.51	18.21		20.18	
2,500	Świdnica Przedmieście		⌇ 5.13	6.17	7.55	9.11	10.16	⌇ 11.18		12.48		14.20	⌇ 15.15	⌇ 15.48	⌇ 15.58	16.54	18.24		20.22	
5,685	Pszenno		⌇ 5.17	6.21	|	9.15	|	⌇ |		12.52		14.24	⌇ 15.19	⌇ |	⌇ |	16.58	|		20.26	
10,631	Marcinowice Świdnickie		⌇ 5.23	6.27	8.02	9.21	10.24	⌇ 11.25		12.58		14.29	⌇ 15.24	⌇ 15.58	⌇ 16.05	17.04	18.32		20.31	
14,215	Szczepanów		⌇ 5.27	6.31	|	9.25	|	⌇ |		13.02		14.33	⌇ 15.27	⌇ |	⌇ |	17.08	|		20.35	
20,189	Sobótka Zachodnia		⌇ 5.32	6.36	|	9.31	|	⌇ |		13.07		14.43	⌇ 15.32	⌇ 16.20	⌇ |	17.19	|		20.41	
22,956	**Sobótka**		⌇ 5.35	6.39	8.12	9.34	10.34	⌇ 11.35		13.11		14.46	⌇ 15.36	⌇ 16.26	⌇ 16.26	17.22	18.42		20.44	
27,162	Rogów Sobócki		⌇ 5.40	6.44	WIE-ŻYCA	9.39	RADU-NIA	⌇ |		13.15		14.51	⌇ 15.40	⌇ |	⌇ |	17.27	|	ŚLĘŻA	20.49	
34,406	Pustków Żurawski		⌇ 5.46	6.49	|	9.44	|	⌇ |		13.21		14.57	⌇ 15.45	⌇ |	⌇ |	17.32	|		20.54	
37,616	Wierzbice Wrocławskie		⌇ 5.49	6.53	|	9.48	|	⌇ |		13.25		15.00	⌇ 15.49	⌇ |	⌇ |	17.36	|		20.58	
39,910	**Kobierzyce**		⌇ 5.52	6.57	8.25	9.51	10.47	⌇ 11.52		13.28		15.03	⌇ 15.57	⌇ 16.39	⌇ 16.39	17.39	18.54		21.01	
44,336	Domasław		⌇ 5.56	7.01	|	9.55	|	⌇ |		13.32		15.07	⌇ 16.00	⌇ |	⌇ |	17.43	|		21.05	
47,703	Bielany Wrocławskie		⌇ 6.00	7.04	8.31	9.59	10.52	⌇ 11.58		13.36		15.11	⌇ 16.04	⌇ 16.50	⌇ 16.50	17.47	19.00		21.09	
51,082	Wrocław Partynice		⌇ 6.05	7.09	|	10.04	|	⌇ |		13.41		15.16	⌇ 16.08	⌇ |	⌇ |	17.52	|		21.14	
53,661	Wrocław Wojszyce		⌇ 6.08	7.13	|	10.07	|	⌇ |		13.45		15.19	⌇ 16.11	⌇ |	⌇ |	17.56	|		21.18	
60,503	**WROCŁAW GŁÓWNY**	200, 204, 240, 280 o	⌇ 6.15	7.20	8.44	10.14	11.06	⌇ 12.11		13.52		15.26	⌇ 16.19	⌇ 17.04	⌇ 17.04	18.03	19.14		21.25	
	Wrocław Główny	*204 o*																	21.31	
	Trzebnica	*204 p*																	22.15	

1 kursuje do 25.IX w ©;
2 kursuje od 1.X w ©;

230 WROCŁAW - KAMIENIEC ĄBKOWICKI - KŁODZKO - KUDOWA-ZDRÓJ / STRONIE ŚLĄSKIE / MIĘDZYLESIE - LICHKOV *(CZ)*

	*Gdynia Główna / Warszawa Wschodnia**	*o*								21.16										
	Poznań Główny	*o*								2.14										
	Leszno	*280* *o*								2.59									⌇ 5.18	
	*Rawicz / Głogów**	*280* *o*								3.21		⌇ 4.17							⌇ 5.45	
	Wrocław Główny	*220, 260, 280* *p*								4.06		⌇ 5.11							⌇ 6.45	
	Informacja o pociągu								REGIO R-66651 E 2 ♿🚲✻ Ⓓ	*TLK* I-53172 I-60173 2 Ⓡ 🚲 1		D9 KD-69604 KD-69605 E 2 ♿🚲✻ Ⓓ				D9 6281 *KD-69609* E 2 ♿🚲✻			REGIO R-76922 R-76923 E 2 Ⓓ	
km																				
0	**WROCŁAW GŁÓWNY**	240 o							⌇ 4.34	4.52		⌇ 5.19				6.16			⌇ 6.47	
6,266	Iwiny								⌇ 4.41	|		⌇ |				|			⌇ 6.54	
9,032	Smardzów Wrocławski								⌇ 4.44	|		⌇ |				|			⌇ 6.58	
14,374	Żórawina								⌇ 4.49	|		⌇ 5.32				6.29			⌇ 7.03	
20,825	Węgry								⌇ 4.54	|		⌇ |				|			⌇ 7.08	
26,122	Boreczek								⌇ 4.59	|		⌇ 5.40				6.37			⌇ 7.13	
31,998	Warkocz								⌇ 5.05	|		⌇ |				|			⌇ 7.19	
36,987	**Strzelin**	p							⌇ 5.11	5.24		⌇ 5.49				6.47			⌇ 7.24	
		o								5.33		⌇ 5.50				6.48				
43,830	Biały Kościół									|		⌇ 5.56				6.54				
51,256	Henryków									|		⌇ 6.01				6.59				
57,565	**Ziębice**	p								5.50		⌇ 6.06				7.04				
		o								5.51		⌇ 6.06				7.04				
66,809	Starczów									|		⌇ 6.16				7.15				
71,886	**Kamieniec Ząbkowicki**	235 p								6.06		⌇ 6.21				7.20				
	*Olsztyn Główny / Zagórz**	*o*								⟨		⟨				⟨				
	*Warszawa Wschodnia / Kraków Główny**	*o*								⟨		⟨				⟨				
	Katowice	*o*								⟨		⟨				⟨				
	Gliwice	*o*								⟨		⟨				⟨				
	*Kędzierzyn Koźle / Opole Główne**	*o*								⟨		⟨				⟨				
	Nysa	*236* *o*								⟨		⟨				⟨				
	Kamieniec Ząbkowicki	*236* *p*								⟨		⟨				⟨				
71,886	**Kamieniec Ząbkowicki**	235, 236 o								6.07		⌇ 6.22				7.20				
77,302	Suszka ▲									|		⌇ |				7.24				
82,545	Bardo Przyłęk									|		⌇ 6.29				7.29				
84,439	**Bardo Śląskie**									6.19		⌇ 6.32				7.32				
90,400	Ławica									|		⌇ 6.38				7.38				
93,481	**Kłodzko Główne**	245 p								6.28		⌇ 6.42				7.41				
			1	2	3	4	5	6	7	8	9	10	11	12	13	14	15	16	17	18

		1	2	3	4	5	6	7	8	9	10	11	12	13	14	15	16	17	18
	Wałbrzych Miasto / Jelenia Góra 240 o*										⟨			5.20*	⟨				
	Wałbrzych Główny 240, 245 o										⟨			6.22	⟨				
	Kłodzko Główne 245 p										⟨			7.27	⟨				
		D9		**D15**	**D15**		**A9**		***TLK***	***TLK***	**D9**			**D15**	**D9**	**D15**	**D15**	**A9**	
	Informacja o pociągu	KD-69601 E 2 ♿ 🚲 ✻		KD-69401 🚗 2 ♿ 🚲 ✻ **3**	KD-69401 🚌 **5**		KD-66235 🚌 **4**		**I-60173** 2 R 🚲 **3**	**I-60173** 🚌 **5**	KD-69605 E 2 ♿ 🚲 ✻ Ⓓ			KD-69402 KD-69403 🚗 2 ♿ 🚲 ✻ **2**	**6281** *KD-69609* E 2 ♿ 🚲 ✻	KD-66273 KD-66237 🚗 2 ♿ 🚲 ✻ **3**	KD-69403 🚗 2 ♿ 🚲 ✻ **2**	KD-66329 🚌 **4**	
km																			
93,481	**Kłodzko Główne** 245 o	4.39		⟨ 5.00	**5.07**		**5.40**		**6.29**	**6.38**	6.43			7.28	7.42				
95,409	**Kłodzko Miasto** p	4.42		⟨ 5.03	**5.13**		**5.45**		**6.33**	**6.45**	6.46			7.31	7.45				
95,409	**Kłodzko Miasto** o	⟨		⟨ 5.10	**5.14**		⟨		**6.34**	**6.46**	⟨				⟨	7.50	**7.50**		
98,276	Kłodzko Książek ▲	⟨		⟨ 5.14	**5.21**		⟨		—	⟨	⟨				⟨	7.54	**7.57**		
100,361	Kłodzko Zagórze ▲	⟨		⟨ 5.19	**5.24**		⟨		—	⟨	⟨				⟨	7.59	**8.00**		
103,215	Stary Wielisław ▲	⟨		⟨ 5.24	**5.29**		⟨		—	⟨	⟨				⟨	8.03	**8.05**		
107,750	**Polanica-Zdrój** p	⟨		⟨ 5.32	**5.34**		⟨		**6.55**	**7.12**	⟨				⟨	8.11	**8.10**		
	o	⟨		⟨ 5.32	**5.35**		⟨				⟨				⟨	8.12	**8.11**		
113,430	Szczytna	⟨		⟨ 5.43	**5.45**		⟨				⟨				⟨	8.23	**8.21**		
119,613	**Duszniki-Zdrój** p	⟨		⟨ 5.52	**5.55**		⟨				⟨				⟨	8.32	**8.31**		
	o	⟨		⟨ 5.53	**5.56**		⟨				⟨				⟨	8.33	**8.32**		
124,921	Kulin Kłodzki ▲	⟨		⟨ 6.00	⟨		⟨				⟨				⟨	8.40	⟨		
133,572	Lewin Kłodzki ▲	⟨		⟨ 6.11	**6.08**		⟨				⟨				⟨	8.51	**8.44**		
137,433	**KUDOWA-ZDRÓJ** p	⟨		⟨ 6.18	**6.15**		⟨				⟨				⟨	8.59	**8.51**		
95,5	**Kłodzko Miasto** o	⟨					**5.46**				⟨				⟨			**7.50**	
102,0	Krosnowice Kłodzkie Osiedle	⟨					**5.55**				⟨				⟨			**7.59**	
105,5	Żelazno	⟨					**6.00**				⟨				⟨			**8.04**	
110,5	Ołdrzychowice Kłodzkie	⟨					**6.06**				⟨				⟨			**8.10**	
114,0	Trzebieszowice	⟨					**6.13**				⟨				⟨			**8.17**	
117,5	Radochów	⟨					**6.18**				⟨				⟨			**8.22**	
120,5	**Lądek-Zdrój**	⟨					**6.25**				⟨				⟨			**8.29**	
122,5	Lądek Stójków	⟨					**6.27**				⟨				⟨			**8.31**	
128,0	**Stronie Śląskie**	⟨					**6.32**				⟨				⟨			**8.37**	
130,0	**STRONIE ŚLĄSKIE MORAWKA** p	⟨					**6.37**				⟨				⟨			**8.41**	
95,409	**Kłodzko Miasto** o	4.42									6.46				7.45				
100,362	Krosnowice Kłodzkie	4.48									6.51				7.50				
104,760	Gorzanów	4.57									6.56				7.54				
111,336	**Bystrzyca Kłodzka**	5.03									7.02				8.00				
112,788	Bystrzyca Kłodzka Przedmieście	5.06									7.10				8.03				
118,330	Długopole-Zdrój	5.12									7.15				8.08				
121,756	Domaszków	5.16									7.19				8.11				
124,705	Roztoki Bystrzyckie	5.20									7.22				8.15				
129,950	**MIĘDZYLESIE** p	5.26									7.28				8.20				
	o														8.21				
136,064	*Granica Państwa*																		
138,307	**LICHKOV** *(CZ)* p														8.29				

TLK ROZEWIE (kursy 8 i 9)

ŚNIEŻNIK (kursy 10)

WILCZKA (kursy 14)

1 w dniach 5/6.X i od 9/10.X Gdynia Główna odj. 21.47, a w dniach 1/2, 2/3.X Leszno odj. 3.02;
2 do Kłodzka Miasta kursuje codziennie, a do Kudowy-Zdroju w dniach 3 - 17.X;
3 kursuje codziennie oprócz 3 - 17.X;
4 kursuje codziennie od 5.IX;
5 kursuje 3 - 17.X;

Zastępcza Komunikacja Autobusowa
Lokalizacje przystanków ZKA za pociągi KD na str. 91, 182

▲ **Przystanki na żądanie**: Suszka, Kłodzko Książek Kłodzko Zagórze, Stary Wielisław, Kulin Kłodzki, Lewin Kłodzki
Zasady korzystania z przystanków na żądanie na str. 169

230 WROCŁAW - KAMIENIEC ĄBKOWICKI - KŁODZKO - KUDOWA-ZDRÓJ / STRONIE ŚLĄSKIE / MIĘDZYLESIE - LICHKOV *(CZ)*

km	Stacja	Linia		1	2	3	4	5	6	7	8	9	10	11	12	13	14	15	16	17	18
	*Gdynia Główna / Warszawa Wschodnia**		o																		
	Poznań Główny		o																		
	Leszno	*280*	o																		
	*Rawicz / Głogów**	*280*	o				⌇ 6.44											9.25			
	Wrocław Główny	*220, 260, 280*	p				⌇ 7.39											10.19			
	Informacja o pociągu					D29 KD-60131 🛏 2 ♿🚲✻ ©	D9 6283 *KD-69610/1* E 2 ♿🚲✻ Ⓓ	D9 6283 *KD-69613* E 2 ♿🚲✻ ©		D5 KD-69144 KD-69145 🛏 2 ♿🚲✻ ©					REGIO R-46461 🛏 2 ♿🚲✻ © 2			D9 6285 *KD-69614/5* E 2 ♿🚲✻			
0	**WROCŁAW GŁÓWNY**	240	o			⌇ 7.40	⌇ 7.43	⌇ 7.50										10.22			
6,266	Iwiny					⌇ |	⌇ 7.50	⌇ 7.57										10.29			
9,032	Smardzów Wrocławski					⌇ |	⌇ 7.53	⌇ 8.00										10.33			
14,374	Żórawina					⌇ |	⌇ 7.57	⌇ 8.04										10.38			
20,825	Węgry					⌇ |	⌇ 8.02	⌇ 8.09										10.42			
26,122	Boreczek					⌇ |	⌇ 8.06	⌇ 8.14										10.46			
31,998	Warkocz					⌇ |	⌇ 8.12	⌇ 8.19		z Legnicy								10.52			
36,987	**Strzelin**		p			⌇ 8.09	⌇ 8.16	⌇ 8.24										10.56			
			o			⌇ 8.10	⌇ 8.17	⌇ 8.25										10.57			
43,830	Biały Kościół					⌇ |	⌇ 8.22	⌇ 8.31										11.02			
51,256	Henryków					⌇ |	⌇ 8.28	⌇ 8.41										11.08			
57,565	**Ziębice**		p			⌇ 8.24	⌇ 8.33	⌇ 8.46		***z tab. 235***								11.13			
			o			⌇ 8.31	⌇ 8.33	⌇ 8.46		⟨								11.14			
66,809	Starczów					⌇ |	⌇ 8.44	⌇ 8.57										11.25			
71,886	**Kamieniec Ąbkowicki**	235	p			⌇ 8.46	⌇ 8.49	⌇ 9.02		⌇ 9.44								11.31			
	*Olsztyn Główny / Zagórz**		o			⟨	⟨	⟨		⟨								⟨			
	*Warszawa Wschodnia / Kraków Główny**		o			⟨	⟨	⟨		⟨								⟨			
	Katowice		o			⟨	⟨	⟨		⟨								⟨			
	Gliwice		o			⟨	⟨	⟨		⟨					⌇ 6.23			⟨			
	*Kędzierzyn Koźle / Opole Główne**		o			⟨	⟨	⟨		⟨					⌇ 7.15			⟨			
	Nysa	*236*	o			⟨	⟨	⟨		⟨					⌇ 8.50			⟨			
	Kamieniec Ąbkowicki	*236*	p			⟨	⟨	⟨		⟨					⌇ 9.40			⟨			
71,886	**Kamieniec Ąbkowicki**	235, 236	o			⌇ 8.52	⌇ 8.49	⌇ 9.02		⌇ 9.48					⌇ 10.20			11.31			
77,302	Suszka ▲					⌇ |	⌇ |	⌇ |		⌇ |					⌇ |		|			
82,545	Bardo Przyłęk					⌇ |	⌇ 8.57	⌇ 9.10		⌇ |					⌇ |		11.39			
84,439	**Bardo Śląskie**					⌇ 9.02	⌇ 9.00	⌇ 9.13		⌇ 9.58					⌇ 10.31			11.42			
90,400	Ławica					⌇ |	⌇ 9.07	⌇ 9.19		⌇ |					⌇ |		11.48			
93,481	**Kłodzko Główne**	245	p			⌇ 9.10	⌇ 9.10	⌇ 9.23		⌇ 10.07					⌇ 10.40			11.52			

		1	2	3	4	5	6	7	8	9	10	11	12	13	14	15	16	17	18
*Wałbrzych Miasto / Jelenia Góra**	*240* o	7.46			⟨	⟨	8.34			8.34	8.34	8.34	⟨			⟨			
Wałbrzych Główny	*240, 245* o	8.02			⟨	⟨	8.50			8.50	8.50	8.50	⟨			⟨	10.30	10.46	
Kłodzko Główne	*245* p	9.08			⟨	⟨	9.57			9.57	**10.15**	**10.15**	⟨			⟨	**11.55**	11.53	
		D15	**D29**	**D29**	**D9**	**D9**	**D15**	**D5**	**D5**	**D15**	**D15**	**D15**	REGIO			**D9**	**D15**	**D15**	**A9**
		KD-69406/7			**6283**	**6283**	KD-69406/7			KD-69406/7	KD-69406/7	KD-69406/7				**6285**	KD-69411/0	KD-69411/0	KD-66285
Informacja o pociągu		KD-69404/5	KD-60131	KD-60131	*KD-69611*	*KD-69613*	KD-69404/5	KD-69145	KD-69145	KD-69404/5	KD-69404/5	KD-69404/5	R-46461			*KD-69615*	KD-69409/8	KD-69409/8	KD-66259
		2		2	E 2	E 2	2		2	2		/ 2	2			E 2	/ 2	2	
km		4	10	6	Ⓓ	©	11	10	6	9	1	3	©				5	8	7
93,481 **Kłodzko Główne**	245 o	9.08	**9.15**	9.14	9.14	9.26	9.57	**10.11**	10.15	10.15	**10.16**	**10.16**	10.40			11.53	**11.58**	11.58	
95,409 **Kłodzko Miasto**	p	9.12	**9.21**	9.18	9.18	9.29	10.01	**10.17**	10.18	10.18	**10.22**	**10.22**	10.44			11.56	**12.02**	12.02	
95,409 **Kłodzko Miasto**	o	9.20	**9.22**	9.21	⟨	⟨		**10.18**	10.19	10.19	**10.27**	10.26				⟨	12.06	12.06	
98,276 Kłodzko Książek ▲		9.24	⟨	|	⟨	⟨		**10.25**	10.23	10.23	**10.34**	10.30				⟨	12.10	12.10	
100,361 Kłodzko Zagórze ▲		9.29	⟨	|	⟨	⟨		**10.28**	10.28	10.28	**10.37**	10.35				⟨	12.15	12.15	
103,215 Stary Wielisław ▲	▼	9.33	⟨	|	⟨	⟨		**10.33**	10.33	10.33	**10.42**	10.40				⟨	12.20	12.20	
107,750 **Polanica-Zdrój**	p	9.41	**9.41**	9.41	⟨	⟨		**10.39**	10.41	10.41	**10.47**	10.48				⟨	12.28	12.28	
	o	9.50	**9.41**	9.50	⟨	⟨	**A9**	**10.39**	10.42	10.42	**10.48**	10.49				⟨	12.32	12.32	
113,430 Szczytna	▼	10.01	**9.51**	10.01	⟨	⟨	KD-66331	**10.49**	10.53	10.53	**10.58**	11.00				⟨	12.43	12.43	
119,613 **Duszniki-Zdrój**	p	10.10	**10.02**	10.10	⟨	⟨	KD-66213	**11.00**	11.02	11.02	**11.08**	11.09				⟨	12.53	12.53	
	o	10.11	**10.02**	10.10	⟨	⟨		**11.00**	11.03	11.03	**11.09**	11.10				⟨			
124,921 Kulin Kłodzki ▲		10.19	⟨	|	⟨	⟨		⟨	11.10	11.10	⟨	11.17				⟨			
133,572 Lewin Kłodzki ▲	▼	10.29	⟨	|	⟨	⟨	7	**11.12**	11.21	11.21	**11.21**	11.28				⟨			
137,433 **KUDOWA-ZDRÓJ**	p	10.36	**10.19**	10.33	⟨	⟨		**11.19**	11.28	11.28	**11.28**	11.35				⟨			
95,5 **Kłodzko Miasto**	o				⟨	⟨	**9.40**									⟨			**12.10**
102,0 Krosnowice Kłodzkie Osiedle					⟨	⟨	**9.49**									⟨			**12.19**
105,5 Żelazno					⟨	⟨	**9.54**									⟨			**12.24**
110,5 Ołdrzychowice Kłodzkie					⟨	⟨	**10.00**									⟨			**12.30**
114,0 Trzebieszowice					⟨	⟨	**10.07**									⟨			**12.37**
117,5 Radochów					⟨	⟨	**10.12**									⟨			**12.42**
120,5 **Lądek-Zdrój**					⟨	⟨	**10.19**									⟨			**12.49**
122,5 Lądek Stójków					⟨	⟨	**10.21**									⟨			**12.51**
128,0 **Stronie Śląskie**	▼				⟨	⟨	**10.27**									⟨			**12.57**
130,0 **STRONIE ŚLĄSKIE MORAWKA**	p				⟨	⟨	**10.31**									⟨			**13.01**
95,409 **Kłodzko Miasto**	o				9.31	9.31										11.56			
100,362 Krosnowice Kłodzkie					9.36	9.36										12.01			
104,760 Gorzanów					9.40	9.40										12.06			
111,336 **Bystrzyca Kłodzka**					9.47	9.47										12.12			
112,788 Bystrzyca Kłodzka Przedmieście					9.50	9.50										12.15			
118,330 Długopole-Zdrój					9.55	9.55										12.20			
121,756 Domaszków					9.59	9.59										12.24			
124,705 Roztoki Bystrzyckie	▼				10.03	10.03										12.27			
129,950 **MIĘDZYLESIE**	p				10.08	10.08										12.33			
	o				10.09	10.09										12.34			
136,064 *Granica Państwa*	▼				|	|									|			
138,307 **LICHKOV** *(CZ)*	p				10.18	10.18										12.43			

KD SPRINTER SZCZELINIEC (kolumny 2–3)

SKALNIAK (kolumny 7–8)

1 do Kłodzka Miasta kursuje 3 - 17.X, a do Kudowy-Zdroju w Ⓓ w okresie 3 - 17.X (ZKA na odcinku Ścinawka Średnia - Kłodzko Miasto / Kudowa-Zdrój);
2 w dniach 10, 11.IX, 15, 16.X na odcinku Kędzierzyn-Koźle - Twardawa ZKA (Kędzierzyn-Koźle odj. 7.04, Nysa 8.53, Kamieniec Ząbkowicki przyj. 9.42);
3 do Kłodzka Miasta kursuje 18 - 29.X, a do Kudowy-Zdroju w Ⓓ w okresie 18 - 28.X (ZKA na odcinku Ścinawka Średnia - Kłodzko Miasto);
4 do Kłodzka Miasta kursuje codziennie od 30.X, a do Kudowy-Zdroju od 31.X w Ⓓ;
5 kursuje codziennie od 30.X (ZKA na odcinku Ścinawka Średnia - Kłodzko Miasto);
6 kursuje w © oprócz 8, 9, 15, 16.X;
7 kursuje codziennie od 5.IX;
8 kursuje codziennie do 2.X;
9 kursuje do 30.IX w Ⓓ;
10 kursuje 8, 9, 15, 16.X;
11 kursuje do 2.X w ©;

Zastępcza Komunikacja Autobusowa
Lokalizacje przystanków ZKA za pociągi KD na str. 91, 182, 186
▲ **Przystanki na żądanie**: Suszka, Kłodzko Książek Kłodzko Zagórze, Stary Wielisław, Kulin Kłodzki, Lewin Kłodzki
Zasady korzystania z przystanków na żądanie na str. 169

230 WROCŁAW - KAMIENIEC ZĄBKOWICKI - KŁODZKO - KUDOWA-ZDRÓJ / STRONIE ŚLĄSKIE / MIĘDZYLESIE - LICHKOV *(CZ)*

km	Informacja o pociągu																			
	*Gdynia Główna / Warszawa Wschodnia**	o			5.34*	5.34*														
	Poznań Główny	o			⟨	⟨														
	Leszno	*280* o			⟨	⟨														
	*Rawicz / Głogów**	*280* o			⟨	⟨											12.17		
	Wrocław Główny	*220, 260, 280* p			10.08	10.08											13.11		
					IC	*IC*			D9	*TLK*	D6	D5	D29	D5	D6			D9	REGIO	
					I-16151	I-16151					KD-69107	KD-69834		KD-69834	KD-69107			6287		
					I-60151	I-60151			KD-69617	I-36111	KD-69106	KD-69835	KD-69107	KD-69835	KD-69106			*KD-69618/9*	R-66653	
					2 Ⓡ	2 Ⓡ			E 2	1-2 Ⓡ	2	2	2	2	2			E 2	E 2	
					4	8			9	© 7	3	5	1	2	3				Ⓓ	
0	**WROCŁAW GŁÓWNY**	240 o			11.00	11.00			11.33		11.59		12.26					13.13	13.22	
6,266	Iwiny				|	|			11.40		⟨		|				13.20	13.29	
9,032	Smardzów Wrocławski				|	|			11.43		⟨		|				13.23	13.33	
14,374	Żórawina				|	|			11.48		⟨		|				13.27	13.38	
20,825	Węgry				|	|			11.53		⟨		|				13.32	13.44	
26,122	Boreczek				|	|			11.58				|			⟨	13.37	13.48	
31,998	Warkocz				|	|			12.04			z Legnicy	|	z Legnicy		⟨	13.42	13.54	
36,987	**Strzelin**	p			11.33	11.32			12.09	TLK WETLINA			12.55				⟨	13.46	13.59	
		o			11.34	11.33			12.12				13.00				⟨	13.47		
43,830	Biały Kościół				|	|			12.18				|			⟨	13.52		
51,256	Henryków				|	|			12.25				|			⟨	13.58		
57,565	**Ziębice**	p			11.50	11.48			12.31			z tab.	13.14	z tab.			⟨	14.02		
		o			11.56	11.56						235	13.14	235			⟨	14.03		
66,809	Starczów				|	|					⟨	|	⟨			⟨	14.13		
71,886	**Kamieniec Ząbkowicki**	235 p			12.11	12.11						13.19	13.37	13.51			⟨	14.17		
	*Olsztyn Główny / Zagórz**	o			⟨	⟨				4.24*		⟨	⟨	⟨	⟨		⟨			
	*Warszawa Wschodnia / Kraków Główny**	o			⟨	⟨				9.18*		⟨	⟨	⟨	⟨		⟨			
	Katowice	o			⟨	⟨				10.22		⟨	⟨	⟨	⟨		⟨			
	Gliwice	o			⟨	⟨				10.44		⟨	⟨	⟨	⟨		⟨			
	*Kędzierzyn Koźle / Opole Główne**	o			⟨	⟨				11.38*		⟨	⟨	⟨	⟨		⟨			
	Nysa	*236* o			⟨	⟨				12.25		⟨	⟨	⟨	⟨		⟨			
	Kamieniec Ząbkowicki	*236* p			⟨	⟨				13.09		⟨	⟨	⟨	⟨		⟨			
71,886	**Kamieniec Ząbkowicki**	235, 236 o			12.12	12.12				13.11		13.26	13.41	13.55	⟨			14.18		
77,302	Suszka ▲				|	|				|	|	|	|	⟨			|		
82,545	Bardo Przyłęk				|	|				|	|	|	|	⟨			14.25		
84,439	**Bardo Śląskie**				12.24	12.24				13.22		13.37	13.51	14.05	⟨			14.28		
90,400	Ławica				|	|				|	|	|	|	⟨			14.34		
93,481	**Kłodzko Główne**	245 p			12.34	12.33				13.31		13.46	14.00	14.14	⟨			14.38		
			1	2	3	4	5	6	7	8	9	10	11	12	13	14	15	16	17	18

		1	2	3	4	5	6	7	8	9	10	11	12	13	14	15	16	17	18
	*Wałbrzych Miasto / Jelenia Góra** 240 o		10.40	⟨	⟨				⟨		⟨		⟨	11.59			⟨		
	Wałbrzych Główny 240, 245 o		⟨	⟨	⟨				⟨		⟨		⟨	13.19			⟨		
	Kłodzko Główne 245 p		12.25	⟨	⟨				⟨		⟨		⟨	14.20			⟨		
	Informacja o pociągu		D15 KD-69411/0 KD-69409/8 11	*IC* I-60151 2 R 4	*IC* I-60151 8				*TLK* I-36111 1-2 R ©		D5 KD-69835 2 5		D5 KD-69835 2 2	D15 KD-69106 KD-69107 2 3	D29 KD-69107 2 1	D29 KD-69107 10	D9 6287 *KD-69619* E 2	A9 KD-66287 KD-66251 6	
km																			
93,481	**Kłodzko Główne** 245 o		12.32	12.35	12.44				13.32		13.46		14.14	14.21	14.21	14.21	14.39		
95,409	**Kłodzko Miasto** p		12.38	12.39	12.51				13.36		13.50		14.18	14.24	14.24	14.27	14.42		
95,409	**Kłodzko Miasto** o		12.39	12.49	12.52									14.25	14.25	14.28	⟨		
98,276	Kłodzko Książek ▲		12.46	|	⟨									|	|	⟨	⟨		
100,361	Kłodzko Zagórze ▲		12.49	|	⟨									|	|	⟨	⟨		
103,215	Stary Wielisław ▲		12.54	|	⟨									|	|	⟨	⟨		
107,750	**Polanica-Zdrój** p		12.59	13.10	13.18									14.45	14.45	14.48	⟨		
	o		13.00	13.11	13.19									14.45	14.45	14.48	⟨		
113,430	Szczytna		13.10	13.24	13.34									14.57	14.57	14.58	⟨		
119,613	**Duszniki-Zdrój** p		13.21	13.36	13.45									15.06	15.06	15.09	⟨		
	o			13.37	13.46									15.06	15.06	15.09	⟨		
124,921	Kulin Kłodzki ▲			|	⟨									|	|	⟨	⟨		
133,572	Lewin Kłodzki ▲			|	⟨									15.24	15.24	15.21	⟨		
137,433	**KUDOWA-ZDRÓJ** p			14.03	14.06									15.30	15.30	15.28	⟨		
95,5	**Kłodzko Miasto** o																⟨	14.50	
102,0	Krosnowice Kłodzkie Osiedle																⟨	14.59	
105,5	Żelazno			*IC ŚNIEŻKA*	*IC ŚNIEŻKA*									*BYSTRZYCA*	*BYSTRZYCA*	*BYSTRZYCA*	⟨	15.04	
110,5	Ołdrzychowice Kłodzkie																⟨	15.10	
114,0	Trzebieszowice																⟨	15.17	
117,5	Radochów																⟨	15.22	
120,5	**Lądek-Zdrój**																⟨	15.29	
122,5	Lądek Stójków																⟨	15.31	
128,0	**Stronie Śląskie**																⟨	15.37	
130,0	**STRONIE ŚLĄSKIE MORAWKA** p																⟨	15.41	
95,409	**Kłodzko Miasto** o																14.42		
100,362	Krosnowice Kłodzkie																14.48		
104,760	Gorzanów																14.53		
111,336	**Bystrzyca Kłodzka**																14.59		
112,788	Bystrzyca Kłodzka Przedmieście																15.01		
118,330	Długopole-Zdrój																15.07		
121,756	Domaszków																15.10		
124,705	Roztoki Bystrzyckie																15.13		
129,950	**MIĘDZYLESIE** p																15.20		
	o																15.21		
136,064	*Granica Państwa*																|		
138,307	**LICHKOV** *(CZ)* p																15.30		

1 na odcinku Wrocław Główny - Kłodzko Główne kursuje 3 - 29.X, a na odcinku Kłodzko Główne - Kudowa-Zdrój 18 - 29.X;
2 kursuje 6, 7.IX (na odcinku Strzegom - Jaworzyna Śląska ZKA);
3 kursuje codziennie do 2.X i od 30.X;
4 kursuje w © oprócz 8, 9, 15, 16.X (do 2.X Wrocław Główny przyj. 10.20);
5 kursuje codziennie oprócz 6, 7.IX;
6 kursuje codziennie od 5.IX;
7 do 25.IX Zagórz odj. 4.53;
8 kursuje 8, 9, 15, 16.X (w dniach 8, 9.X Wrocław Główny przyj. 10.20);
9 ♿ 🚲 ✻ tylko w ©;
10 kursuje 3 - 17.X;
11 kursuje 3 - 29.X;

Zastępcza Komunikacja Autobusowa
Lokalizacje przystanków ZKA za pociągi KD na str. 91, 182, 187
▲ **Przystanki na żądanie**: Suszka, Kłodzko Książek Kłodzko Zagórze, Stary Wielisław, Kulin Kłodzki, Lewin Kłodzki
Zasady korzystania z przystanków na żądanie na str. 169

230 WROCŁAW - KAMIENIEC ĄBKOWICKI - KŁODZKO - KUDOWA-ZDRÓJ / STRONIE ŚLĄSKIE / MIĘDZYLESIE - LICHKOV *(CZ)*

	*Gdynia Główna / Warszawa Wschodnia**	*o*																		
	Poznań Główny	*o*																		
	Leszno	*280 o*																		
	*Rawicz / Głogów**	*280 o*				12.39*				14.55				15.52		16.16				
	Wrocław Główny	*220, 260, 280 p*				14.31				15.51				16.46		17.15				
			D9	D5		D9	D5	D9		D9		REGIO		D9		REGIO		D29		
			6289	KD-69836		KD-66526/7	KD-69836			KD-69624				6291		R-66644				
	Informacja o pociągu		*KD-69621*	KD-69837		KD-66425	KD-69837	KD-69623		KD-69625		R-66655		*KD-69626/7*		R-66645		KD-60133		
			E 2	2		E 2	2	E 2		E 2		E 2		*KD-69629*		E 2		2		
			♿ 🚲 ✻	♿ 🚲 ✻		♿ 🚲 ✻	♿ 🚲 ✻	♿ 🚲 ✻		♿ 🚲 ✻				E 2 ✻				♿ 🚲 ✻		
km				2		5	6	Ⓑ				Ⓓ		♿ 🚲 8		Ⓓ				
0	**WROCŁAW GŁÓWNY**	240 o	14.07			14.40		15.15		15.54		16.19		16.55		17.17		17.48		
6,266	Iwiny		14.14			14.47		15.22		16.01		16.26		17.02		17.24				
9,032	Smardzów Wrocławski		14.17			14.50		15.25		16.04		16.29		17.05		17.27				
14,374	Żórawina		14.22			14.55		15.30		16.09		16.34		17.10		17.32		18.00		
20,825	Węgry		14.27			15.01		15.35		16.14		16.39		17.15		17.37				
26,122	Boreczek		14.31			15.05		15.40		16.19		16.44		17.19		17.42		18.09		
31,998	Warkocz		14.36	z Legnicy		15.11	z Legnicy	15.46		16.24		16.50		17.25		17.48				
36,987	**Strzelin**	p	14.41			15.16		15.51		16.28		16.55		17.30		17.54		18.18		
		o	14.42					15.53		16.29				17.31				18.19		
43,830	Biały Kościół		14.47			REGIO		15.59		16.35				17.36		*TLK*				
51,256	Henryków		14.53					16.05		16.41				17.45						
57,565	**Ziębice**	p	14.58	*z tab.*		R-46463	*z tab.*	16.10		16.46				17.50		I-56101		18.33		
		o	14.58	*235*		2	*235*	16.11		16.50				17.50		2 Ⓡ		18.34		
66,809	Starczów		15.10	⟨		♿ 🚲 ✻	⟨	16.22		|				18.00		🚲		|		
71,886	**Kamieniec Ząbkowicki**	235 p	15.15	15.13		© 3	15.37	16.27		17.04				18.05		1		18.49		
	*Olsztyn Główny / Zagórz**	*o*	⟨	⟨			⟨	⟨		⟨				⟨		**7.31**		⟨		
	*Warszawa Wschodnia / Kraków Główny**	*o*	⟨	⟨			⟨	⟨		⟨				⟨		**10.19**		⟨		
	Katowice	*o*	⟨	⟨			⟨	⟨		⟨				⟨		**14.50**		⟨		
	Gliwice	*o*	⟨	⟨			⟨	⟨		⟨				⟨		**15.20**		⟨		
	*Kędzierzyn Koźle / Opole Główne**	*o*	⟨	⟨		12.55	⟨	⟨		⟨				⟨		**15.52**		⟨		
	Nysa	*236 o*	⟨	⟨		14.27	⟨	⟨		⟨				⟨		**17.16**		⟨		
	Kamieniec Ząbkowicki	*236 p*	⟨	⟨		15.12	⟨	⟨		⟨				⟨		**18.01**		⟨		
71,886	**Kamieniec Ząbkowicki**	235, 236 o	15.18	15.30		15.45	15.43	16.28		17.08				18.06		**18.20**		18.51		
77,302	Suszka ▲		|	|		|	|	|		|			18.10		|		|		
82,545	Bardo Przyłęk		15.25	|		|	|	16.36		|				18.15		|		|		
84,439	**Bardo Śląskie**		15.28	15.42		15.56	15.56	16.39		17.19				18.18		**18.32**		19.01		
90,400	Ławica		15.34	|		|	|	16.45		|				18.24		|		|		
93,481	**Kłodzko Główne**	245 p	15.38	15.51		16.05	16.05	16.49		17.27				18.27		**18.42**		19.10		
			1	2	3	4	5	6	7	8	9	10	11	12	13	14	15	16	17	18

			1	2	3	4	5	6	7	8	9	10	11	12	13	14	15	16	17	18
	*Wałbrzych Miasto / Jelenia Góra** 240*	o	⟨			⟨	⟨	⟨		⟨		⌇ 16.22		⟨						
	Wałbrzych Główny 240, 245	o	⟨			⟨	⟨	⟨		⟨		16.38		⟨						
	Kłodzko Główne 245	p	⟨			⟨	⟨	⟨		⟨		17.43		⟨						
			D9	D5	D5	REGIO	D5	D9	A9	D9	A9	D15		D9	A9	TLK	TLK	D29	D29	A9
			6289									KD-69412		6287						
	Informacja o pociągu		*KD-69621*	KD-69837	KD-69837	R-46463	KD-69837	KD-69623	KD-66289	KD-69625	KD-66253	KD-69413		*KD-69627*	KD-66291	I-56101	I-56101	KD-60133	KD-60133	KD-66291
			E 2	2		2	2	E 2		E 2		2		*KD-69629*		2 R		2		
			♿ 🚲 ✻	♿ 🚲 ✻		♿ 🚲 ✻	♿ 🚲 ✻	♿ 🚲 ✻		♿ 🚲 ✻		♿ 🚲 ✻		E 2 ✻ ♿ 🚲		🚲		♿ 🚲 ✻		
km				2	10	©	6	Ⓑ	Ⓓ		9	4		8	Ⓓ	1	10	7	10	9
93,481	**Kłodzko Główne**	245 o	15.39	⌇ 15.52	⌇ **15.55**	⌇ 16.05	⌇ 16.38	⌇ 16.51		17.28		17.44		18.28		⌇ **18.44**	⌇ **18.52**	19.12	⌇ **19.14**	
95,409	**Kłodzko Miasto**	p	15.42	⌇ 15.55	⌇ **16.02**	⌇ 16.09	⌇ 16.41	⌇ 16.55		17.32		17.48		18.32		⌇ **18.48**	⌇ **18.59**	19.15	⌇ **19.20**	
95,409	**Kłodzko Miasto**	o	⟨	⌇ 15.56	⌇ **16.02**		⌇ 16.42	⟨						⟨		⌇ **18.51**	⌇ **19.00**	19.18	⌇ **19.21**	
98,276	Kłodzko Książek ▲		⟨	⌇ 16.01	⌇ **16.09**		⌇ 16.46	⟨						⟨		⌇ |	⟨	|	⟨	
100,361	Kłodzko Zagórze ▲		⟨	⌇ 16.06	⌇ **16.12**		⌇ 16.51	⟨						⟨		⌇ |	⟨	|	⟨	
103,215	Stary Wielisław ▲	▼	⟨	⌇ 16.10	⌇ **16.17**		⌇ 16.56	⟨						⟨		⌇ |	⟨	|	⟨	
107,750	**Polanica-Zdrój**	p	⟨	⌇ 16.19	⌇ **16.23**		⌇ 17.04	⟨						⟨		⌇ **19.12**	⌇ **19.25**	19.38	⌇ **19.40**	
		o	⟨	⌇ 16.24	⌇ **16.23**		⌇ 17.04	⟨						⟨				19.38	⌇ **19.41**	
113,430	Szczytna	▼	⟨	⌇ 16.35	⌇ **16.33**		⌇ 17.15	⟨						⟨				19.50	⌇ **19.51**	
119,613	**Duszniki-Zdrój**	p	⟨	⌇ 16.45	⌇ **16.44**		⌇ 17.24	⟨						⟨				19.58	⌇ **20.01**	
		o	⟨	⌇ 16.45	⌇ **16.44**		⌇ 17.24	⟨						⟨				19.59	⌇ **20.02**	
124,921	Kulin Kłodzki ▲		⟨	⌇ 16.52	⟨		⌇ 17.31	⟨						⟨				|	⟨	
133,572	Lewin Kłodzki ▲	▼	⟨	⌇ 17.03	⌇ **16.56**		⌇ 17.42	⟨						⟨				20.16	⌇ **20.14**	
137,433	**KUDOWA-ZDRÓJ**	p	⟨	⌇ 17.10	⌇ **17.03**		⌇ 17.49	⟨						⟨				20.22	⌇ **20.22**	
95,5	**Kłodzko Miasto**	o	⟨					⟨	⌇ **17.00**		⌇ **17.37**			⟨	⌇ **18.50**					⌇ **19.30**
102,0	Krosnowice Kłodzkie Osiedle		⟨					⟨	⌇ **17.09**		⌇ **17.46**			⟨	⌇ **18.59**					⌇ **19.39**
105,5	Żelazno		⟨					⟨	⌇ **17.14**		⌇ **17.51**			⟨	⌇ **19.04**					⌇ **19.44**
110,5	Ołdrzychowice Kłodzkie		⟨					⟨	⌇ **17.20**		⌇ **17.57**			⟨	⌇ **19.10**					⌇ **19.50**
114,0	Trzebieszowice		⟨					⟨	⌇ **17.27**		⌇ **18.04**			⟨	⌇ **19.17**					⌇ **19.57**
117,5	Radochów		⟨					⟨	⌇ **17.32**		⌇ **18.09**			⟨	⌇ **19.22**					⌇ **20.02**
120,5	**Lądek-Zdrój**		⟨					⟨	⌇ **17.39**		⌇ **18.16**			⟨	⌇ **19.29**					⌇ **20.09**
122,5	Lądek Stójków		⟨					⟨	⌇ **17.41**		⌇ **18.18**			⟨	⌇ **19.31**					⌇ **20.11**
128,0	**Stronie Śląskie**	▼	⟨					⟨	⌇ **17.47**		⌇ **18.24**			⟨	⌇ **19.37**					⌇ **20.17**
130,0	**STRONIE ŚLĄSKIE MORAWKA**	p	⟨					⟨	⌇ **17.51**		⌇ **18.28**			⟨	⌇ **19.41**					⌇ **20.21**
95,409	**Kłodzko Miasto**	o	15.42					⌇ 16.56						18.33						
100,362	Krosnowice Kłodzkie		15.47					⌇ 17.01						18.38						
104,760	Gorzanów		15.52					⌇ 17.06						18.42						
111,336	**Bystrzyca Kłodzka**		15.58					⌇ 17.12						18.48						
112,788	Bystrzyca Kłodzka Przedmieście		16.01					⌇ 17.15						18.51						
118,330	Długopole-Zdrój		16.07					⌇ 17.21						18.57						
121,756	Domaszków		16.14					⌇ 17.25						19.04						
124,705	Roztoki Bystrzyckie	▼	16.17					⌇ 17.29						19.07						
129,950	**MIĘDZYLESIE**	p	16.23					⌇ 17.35						19.13						
		o	16.24											19.14						
136,064	*Granica Państwa*	▼	|											|					
138,307	**LICHKOV** *(CZ)*	p	16.33											19.23						

TLK KORMORAN

TLK KORMORAN

BŁĘDNE SKAŁY

BŁĘDNE SKAŁY

1 na odcinku Kłodzko Główne - Polanica-Zdrój kursuje codziennie oprócz 3 - 16.X (w dniach 6, 7.IX Kłodzko Miasto odj. 18.58, Polanica-Zdrój przyj. 19.19, a w dniach 10, 11.IX, 13 - 16.X na odcinku Kędzierzyn-Koźle - Głogówek ZKA, Katowice odj. 14.29, Kędzierzyn-Koźle 15.34, Nysa 17.20);

2 do Kłodzka Głównego kursuje codziennie oprócz 6, 7.IX, a do Kudowy-Zdroju codziennie oprócz 6, 7.IX, 3 - 16.X;

3 w dniach 10, 11.IX, 15, 16.X na odcinku Kędzierzyn-Koźle - Twardawa ZKA (Kędzierzyn-Koźle odj. 12.40);

4 z Wałbrzycha Miasta kursuje codziennie do 2.X i od 30.X, a od Wałbrzycha Głównego codziennie;

5 z Głogowa kursuje od 3.X w Ⓓ, a od Wrocławia Głównego w Ⓓ;

6 kursuje 6, 7.IX (na odcinku Strzegom - Jaworzyna Śląska ZKA);

7 kursuje codziennie oprócz 3 - 16.X;

8 z Rawicza kursuje w Ⓓ, a od Wrocławia Gł. codziennie;

9 kursuje od 10.IX w ©;

10 kursuje 3 - 16.X;

Zastępcza Komunikacja Autobusowa

Lokalizacje przystanków ZKA za pociągi KD na str. 91, 182

▲ **Przystanki na żądanie**: Suszka, Kłodzko Książek Kłodzko Zagórze, Stary Wielisław, Kulin Kłodzki, Lewin Kłodzki

Zasady korzystania z przystanków na żądanie na str. 169

230 WROCŁAW - KAMIENIEC ĄBKOWICKI - KŁODZKO - KUDOWA-ZDRÓJ / STRONIE ŚLĄSKIE / MIĘDZYLESIE - LICHKOV *(CZ)*

km	Informacja o pociągu																			
	*Gdynia Główna / Warszawa Wschodnia**		o																	
	Poznań Główny		o																	
	Leszno	*280*	o																	
	*Rawicz / Głogów**	*280*	o		⌇ 17.46							⌇ 19.20								
	Wrocław Główny	*220, 260, 280*	p		⌇ 18.45							⌇ 20.20								
				D5	D9					D5		REGIO	REGIO	D5			D9			D9
				KD-69842	*KD-69630/1*					KD-69844		R-66648		KD-69844						
				KD-69843	KD-69633					KD-69845		R-66649	R-66551	KD-69845			KD-69635			KD-69637
				🚗 2	E 2					🚗 2		E 2	E 2	🚗 2			E 2			E 2
				♿🚲✻	♿🚲✻					♿🚲✻				♿🚲✻			♿🚲✻			♿🚲✻
					2					3		Ⓓ	Ⓒ	1			Ⓑ			
0	**WROCŁAW GŁÓWNY**	240	o		18.49							⌇ 20.24	⌇ 20.41				⌇ 21.42			22.57
6,266	Iwiny				18.56							⌇ 20.31	⌇ 20.48				⌇ 21.49			23.04
9,032	Smardzów Wrocławski				18.59							⌇ 20.34	⌇ 20.51				⌇ 21.52			23.07
14,374	Żórawina				19.04							⌇ 20.39	⌇ 20.56				⌇ 21.56			23.12
20,825	Węgry				19.10							⌇ 20.45	⌇ 21.01				⌇ 22.01			23.17
26,122	Boreczek				19.14							⌇ 20.49	⌇ 21.05				⌇ 22.06			23.21
31,998	Warkocz				19.20							⌇ 20.55	⌇ 21.11				⌇ 22.11			23.27
36,987	**Strzelin**		p		19.25							⌇ 21.00	⌇ 21.16				⌇ 22.15			23.31
			o		19.26							⌇ 21.00	⌇ 21.16				⌇ 22.16			23.32
43,830	Biały Kościół				19.33							⌇ 21.06	⌇ 21.22				⌇ 22.28			23.37
51,256	Henryków				19.39							⌇ 21.12	⌇ 21.28				⌇ 22.33			23.43
57,565	**Ziębice**		p	*z tab.*	19.43					*z tab.*		⌇ 21.16	⌇ 21.32	*z tab.*			⌇ 22.38			23.48
			o	***235***	19.44					***235***		⌇ 21.17	⌇ 21.33	***235***			⌇ 22.38			23.49
66,809	Starczów			⟨	20.03					⟨		⌇ 21.27	⌇ 21.43	⟨			⌇ 22.49			23.59
71,886	**Kamieniec Ząbkowicki**	235	p	19.39	20.08					⌇ 21.24		⌇ 21.32	⌇ 21.48	⌇ 21.24			⌇ 22.54			0.04
	*Olsztyn Główny / Zagórz**		o	⟨	⟨					⟨		⟨	⟨	⟨			⟨			⟨
	*Warszawa Wschodnia / Kraków Główny**		o	⟨	⟨					⟨		⟨	⟨	⟨			⟨			⟨
	Katowice		o	⟨	⟨					⟨		⟨	⟨	⟨			⟨			⟨
	Gliwice		o	⟨	⟨					⟨		⟨	⟨	⟨			⟨			⟨
	*Kędzierzyn Koźle / Opole Główne**		o	⟨	⟨					⟨		⟨	⟨	⟨			⟨			⟨
	Nysa	*236*	o	⟨	⟨					⟨		⟨	⟨	⟨			⟨			⟨
	Kamieniec Ząbkowicki	*236*	p	⟨	⟨					⟨		⟨	⟨	⟨			⟨			⟨
71,886	**Kamieniec Ząbkowicki**	235, 236	o	19.43	20.08					⌇ 21.28		⌇ 21.49	⌇ 21.49	⌇ 22.02			⌇ 22.55			0.05
77,302	Suszka ▲			|	|				⌇ |		⌇ |	⌇ |	⌇ |			⌇ |			|
82,545	Bardo Przyłęk			|	20.17					⌇ |		⌇ 21.57	⌇ 21.57	⌇ |			⌇ 23.03			0.13
84,439	**Bardo Śląskie**			19.53	20.20					⌇ 21.40		⌇ 22.00	⌇ 22.00	⌇ 22.14			⌇ 23.06			0.16
90,400	Ławica			|	20.26					⌇ |		⌇ 22.06	⌇ 22.06	⌇ |			⌇ 23.12			0.22
93,481	**Kłodzko Główne**	245	p	20.02	20.30					⌇ 21.49		⌇ 22.10	⌇ 22.10	⌇ 22.23			⌇ 23.15			0.26
				1	2	3	4	5	6	7	8	9	10	11	12	13	14	15	16	17	18

z Bielawy Zachodniej

z Legnicy

z Legnicy

			1	2	3	4	5	6	7	8	9	10	11	12	13	14	15	16	17	18
	*Wałbrzych Miasto / Jelenia Góra** 240*	o			⟨					⟨		⟨	⟨	⟨			⟨			
	Wałbrzych Główny 240, 245	o			⟨					⟨		⟨	⟨	⟨			⟨			
	Kłodzko Główne 245	p			⟨					⟨		⟨	⟨	⟨			⟨			
	Informacja o pociągu				D9 KD-69631 KD-69633 E 2 ♿ 🚲 ✻ 2					D5 KD-69845 🚗 2 ♿ 🚲 ✻ 3		REGIO R-66649 E 2 Ⓓ	REGIO R-66551 E 2 Ⓒ	D5 KD-69845 🚗 2 ♿ 🚲 ✻ 1			D9 KD-69349 E 2 ♿ 🚲 ✻ Ⓑ			
km																				
93,481	**Kłodzko Główne 245**	o			20.31					⌇ 21.49		⌇ 22.16	⌇ 22.16	⌇ 22.24			⌇ 23.16			
95,409	**Kłodzko Miasto**	p			20.34					⌇ 21.53		⌇ 22.19	⌇ 22.19	⌇ 22.27			⌇ 23.20			
95,409	**Kłodzko Miasto**	o										⟨	⟨							
98,276	Kłodzko Książek ▲											⟨	⟨							
100,361	Kłodzko Zagórze ▲											⟨	⟨							
103,215	Stary Wielisław ▲	▼										⟨	⟨							
107,750	**Polanica-Zdrój**	p										⟨	⟨							
		o										⟨	⟨							
113,430	Szczytna	▼										⟨	⟨							
119,613	**Duszniki-Zdrój**	p										⟨	⟨							
		o										⟨	⟨							
124,921	Kulin Kłodzki ▲											⟨	⟨							
133,572	Lewin Kłodzki ▲	▼										⟨	⟨							
137,433	**KUDOWA-ZDRÓJ**	p										⟨	⟨							
95,5	**Kłodzko Miasto**	o										⟨	⟨							
102,0	Krosnowice Kłodzkie Osiedle											⟨	⟨							
105,5	Żelazno											⟨	⟨							
110,5	Ołdrzychowice Kłodzkie											⟨	⟨							
114,0	Trzebieszowice											⟨	⟨							
117,5	Radochów											⟨	⟨							
120,5	**Lądek-Zdrój**											⟨	⟨							
122,5	Lądek Stójków											⟨	⟨							
128,0	**Stronie Śląskie**	▼										⟨	⟨							
130,0	**STRONIE ŚLĄSKIE MORAWKA**	p										⟨	⟨							
95,409	**Kłodzko Miasto**	o										⌇ 22.20	⌇ 22.20							
100,362	Krosnowice Kłodzkie											⌇ 22.25	⌇ 22.25							
104,760	Gorzanów											⌇ 22.30	⌇ 22.30							
111,336	**Bystrzyca Kłodzka**											⌇ 22.36	⌇ 22.36							
112,788	Bystrzyca Kłodzka Przedmieście											⌇ 22.39	⌇ 22.39							
118,330	Długopole-Zdrój											⌇ 22.45	⌇ 22.45							
121,756	Domaszków											⌇ 22.49	⌇ 22.49							
124,705	Roztoki Bystrzyckie	▼										⌇ 22.52	⌇ 22.52							
129,950	**MIĘDZYLESIE**	p										⌇ 23.00	⌇ 23.00							
		o																		
136,064	*Granica Państwa*	▼																		
138,307	**LICHKOV** *(CZ)*	p																		

1 kursuje codziennie oprócz 6, 7.IX (w dniu 24.IX na odcinku Jaworzyna Śląska - Świdnica Miasto ZKA, Kamieniec Ząbkowicki przyj. 21.46);
2 z Rawicza kursuje w Ⓓ, a od Wrocławia Głównego codziennie;
3 kursuje 6, 7.IX;

▲ **Przystanki na żądanie**: Suszka, Kłodzko Książek Kłodzko Zagórze, Stary Wielisław, Kulin Kłodzki, Lewin Kłodzki
Zasady korzystania z przystanków na żądanie na str. 169

230 LICHKOV *(CZ)* - MIĘDZYLESIE - STRONIE ŚLĄSKIE - KŁODZKO - KAMIENIEC ZĄBKOWICKI - WROCŁAW - KUDOWA-ZDRÓJ

km	Informacja o pociągu																			
						D9		REGIO		D9	D15	D5	D9		D15	D15	A9	D9	D15	D15
								R-66632			KD-69420				KD-66280				KD-69422	KD-69422
						KD-69654		R-66390		KD-69656	KD-69421	KD-69806	KD-69658		KD-69422	KD-69422	KD-66292	KD-69660	KD-69423	KD-69423
						E 2		E 2		E 2	2	2	E 2		2	2		E 2	2	2
								2		Ⓓ		Ⓒ			5	1	7	3	1	8
0	**LICHKOV** *(CZ)*	o																		
2,243	*Granica Państwa*	↓																		
8,357	**MIĘDZYLESIE**	p																		
		o						4.28					5.40					6.49		
13,602	Roztoki Bystrzyckie							4.34					5.46					6.54		
16,551	Domaszków							4.37					5.50					6.58		
19,964	Długopole-Zdrój							4.41					5.54					7.01		
25,519	Bystrzyca Kłodzka Przedmieście							4.47					6.00					7.17		
26,971	**Bystrzyca Kłodzka**							4.49					6.02					7.20		
33,547	Gorzanów							4.55					6.09					7.26		
37,945	Krosnowice Kłodzkie	↓						5.00					6.14					7.31		
42,898	**Kłodzko Miasto**	p						5.05					6.19					7.36		
0	**STRONIE ŚLĄSKIE MORAWKA**	o						⟨					⟨				**6.46**	⟨		
2,0	**Stronie Śląskie**							⟨					⟨				**6.50**	⟨		
7,5	Lądek Stójków							⟨					⟨				**6.55**	⟨		
9,5	**Lądek-Zdrój**							⟨					⟨				**6.58**	⟨		
12,5	Radochów							⟨					⟨				**7.05**	⟨		
16,0	Trzebieszowice							⟨					⟨				**7.10**	⟨		
19,5	Ołdrzychowice Kłodzkie							⟨					⟨				**7.17**	⟨		
24,5	Żelazno							⟨					⟨				**7.23**	⟨		
28,0	Krosnowice Kłodzkie Osiedle	↓						⟨					⟨				**7.27**	⟨		
34,5	**Kłodzko Miasto**	p						⟨					⟨				**7.37**	⟨		
0,000	**KUDOWA-ZDRÓJ**	o						⟨					⟨		6.24	**6.30**		⟨		
3,871	Lewin Kłodzki ▲							⟨					⟨		6.29	**6.37**		⟨		
12,522	Kulin Kłodzki ▲	↓						⟨					⟨		6.41	⟨		⟨		
17,830	**Duszniki-Zdrój**	p						⟨					⟨		6.48	**6.48**		⟨		
		o						⟨					⟨		6.48	**6.49**	D15	⟨		
23,990	Szczytna	↓						⟨					⟨		6.58	**7.00**	KD-66238	⟨		
29,693	**Polanica-Zdrój**	p						⟨					⟨		7.09	**7.09**	KD-66239	⟨		
		o						⟨					⟨		7.10	**7.10**	2	⟨		
34,228	Stary Wielisław ▲							⟨					⟨		7.18	**7.16**		⟨		
37,082	Kłodzko Zagórze ▲							⟨					⟨		7.23	**7.21**	6	⟨		
39,167	Kłodzko Książek ▲	↓						⟨					⟨		7.27	**7.24**		⟨		
42,034	**Kłodzko Miasto**	p						⟨					⟨		7.32	**7.30**		⟨		
42,898	**Kłodzko Miasto**	o				4.25		5.05		5.40	5.47	5.55	6.20				7.43	7.47	**7.45**	8.04
44,826	**Kłodzko Główne** 245	p				4.29		5.09		5.43	5.51	5.59	6.24				7.45	7.51	**7.49**	8.08
	Kłodzko Główne *245*	*o*				⟨		⟨		⟨	5.56	⟨	⟨				7.46	⟨	**7.52**	8.09
	Wałbrzych Główny *240, 245*	*p*				⟨		⟨		⟨	7.05	⟨	⟨				8.54	⟨	⟨	9.17
	*Wałbrzych Miasto / Jelenia Góra** *240*	*p*				⟨		⟨		⟨	7.20	⟨	⟨				9.11	⟨	**9.38**	9.34
			1	2	3	4	5	6	7	8	9	10	11	12	13	14	15	16	17	18

km	Informacja o pociągu		1	2	3	4	5	6	7	8	9	10	11	12	13	14	15	16	17	18
			D9		D5	D9	REGIO	REGIO		D9		D5	D9		REGIO			D9		
			KD-69650/1		KD-69800		R-67920	R-66632/3				KD-69806	KD-69658							
			KD-69652		KD-69801	KD-69654	R-67921	R-66390		KD-69656		KD-69807	KD-69659		R-66380			KD-69660		
			E 2		🛏 2	E 2	E 2	E 2		E 2		🛏 2	E 2		E 2			E 2		
			♿🚲✻		♿🚲✻	♿🚲✻	♿🚲✻			♿🚲✻		♿🚲✻	♿🚲✻					♿🚲✻		
			4		Ⓓ		Ⓓ	2		Ⓓ		Ⓒ			Ⓓ			3		
44,826	**Kłodzko Główne**	245 o	3.29		4.04	4.30		5.10		5.44		5.59	6.44					7.51		
47,907	Ławica		3.33		|	4.34		5.14		|		|	6.48					7.55		
53,868	**Bardo Śląskie**		3.39		4.12	4.40		5.20		5.53		6.08	6.54					8.01		
55,762	Bardo Przyłęk		3.42		|	4.43		5.24		|		|	6.57					8.05		
61,005	Suszka ▲	↓	|		|	|		|		|		|	7.02				|		
66,421	**Kamieniec Ząbkowicki**	235, 236 p	3.50		4.24	4.51		5.31		6.04		6.19	7.06					8.12		
	Kamieniec Ząbkowicki	*236 o*	⟨		⟨	⟨		⟨		⟨		⟨	⟨					⟨		
	Nysa	*236 p*	⟨		⟨	⟨		⟨		⟨		⟨	⟨					⟨		
	*Kędzierzyn-Koźle / Opole Główne**	*p*	⟨		⟨	⟨		⟨		⟨		⟨	⟨					⟨		
	Gliwice	*p*	⟨		⟨	⟨		⟨		⟨		⟨	⟨					⟨		
	Katowice	*p*	⟨		⟨	⟨		⟨		⟨		⟨	⟨					⟨		
	*Warszawa Wschodnia / Kraków Główny**	*p*	⟨		⟨	⟨		⟨		⟨		⟨	⟨					⟨		
	*Olsztyn Główny / Zagórz**	*p*	⟨		⟨	⟨		⟨		⟨		⟨	⟨					⟨		
66,421	**Kamieniec Ząbkowicki**	235 o	3.51		4.28	4.51		5.32		6.08		6.31	7.07					8.13		
71,498	Starczów	↓	3.57		⟨	4.57		5.38		|		⟨	7.16					8.19		
80,742	**Ziębice**	p	4.07		***cd. tab.***	5.07		5.49		6.30		***cd. tab.***	7.26					8.29		
		o	4.07		***235***	5.08		5.53		6.30		***235***	7.27					8.35		
87,051	Henryków	|	4.12		*do Dzierżoniowa Śląskiego*	5.13		6.03		6.35		*do Legnicy*	7.32					8.40		
94,477	Biały Kościół	↓	4.18			5.19		6.09		6.41			7.37					8.46		
101,320	**Strzelin**	p	4.23			5.25		6.15		6.46			7.42					8.52		
		o	4.24			5.26	5.54	6.16		6.49			7.43		8.19			8.53		
106,309	Warkocz	|	4.29			5.31	5.59	6.22		6.54			7.48		8.24			8.58		
112,185	Boreczek	|	4.35			5.37	6.06	6.28		7.01			7.54		8.30			9.04		
117,482	Węgry	|	4.40			5.42	6.10	6.33		7.05			7.59		8.35			9.09		
123,933	Żórawina	|	4.45			5.47	6.16	6.39		7.11			8.04		8.40			9.15		
129,275	Smardzów Wrocławski	|	4.50			5.51	6.21	6.44		7.16			8.08		8.45			9.20		
132,041	Iwiny	↓	4.54			5.55	6.25	6.49		7.20			8.12		8.49			9.23		
138,307	**WROCŁAW GŁÓWNY**	240 p	5.02			6.02	6.33	6.57		7.27			8.19		8.56			9.31		
	Wrocław Główny	*220, 260, 280 o*	5.24				6.47	7.05					8.22							
	Rawicz	*280 p*	6.18				7.45	8.05					9.15							
	Leszno	*280 p*					8.08													
	Poznań Główny	*p*					9.16													
	*Gdynia Główna / Warszawa Wschodnia**	*p*																		

1 na odcinku Kudowa-Zdrój - Kłodzko Miasto kursuje 3 - 17.X, a na odcinku Kłodzko Miasto - Wałbrzych Miasto 3 - 29.X;
2 do Wrocławia Głównego kursuje codziennie, a do Rawicza w Ⓓ;
3 z Międzylesia kursuje ① - ⑥, a od Kłodzka Miasta codziennie;
4 do Wrocławia Głównego kursuje ① - ⑥, a do Rawicza w Ⓓ;
5 kursuje codziennie oprócz 3 - 17.X;
6 kursuje codziennie od 30.X;
7 kursuje codziennie od 5.IX;
8 kursuje codziennie do 2.X;

Zastępcza Komunikacja Autobusowa
Lokalizacje przystanków ZKA za pociągi KD na str. 91, 182, 187
▲ **Przystanki na żądanie**: Lewin Kłodzki, Kulin Kłodzki, Stary Wielisław, Kłodzko Zagórze, Kłodzko Książek, Suszka
Zasady korzystania z przystanków na żądanie na str. 169

230 LICHKOV *(CZ)* - MIĘDZYLESIE - STRONIE ŚLĄSKIE - KŁODZKO - KAMIENIEC ZĄBKOWICKI - WROCŁAW - KUDOWA-ZDRÓJ

km	Informacja o pociągu		D9	TLK	TLK		TLK	TLK	D9	A9	D29	D29	D15	D15	D15	D15	D5	D9	REGIO	A9
									6280				KD-69126		KD-66100	KD-69126				
			KD-69662	I-65100	I-65100		I-65100	I-65100	*KD-69664*	KD-66294	KD-69126	KD-69126	KD-69127	KD-69126	KD-66101	KD-69127	KD-69810	KD-69666	R-64640	KD-66298
			E 2		2 R			2 R	E 2			2	2	2			2	E 2	2	
			Ⓓ	1	K 7		10	K 2		8	11	6	9	4	5	4	Ⓒ	① - ⑥	Ⓒ	8
0	**LICHKOV** *(CZ)*	o							8.44											
2,243	*Granica Państwa*	↓							|											
8,357	**MIĘDZYLESIE**	p							8.53											
		o	7.40						8.54											
13,602	Roztoki Bystrzyckie		7.46						9.00											
16,551	Domaszków		7.49						9.03											
19,964	Długopole-Zdrój		7.53						9.07											
25,519	Bystrzyca Kłodzka Przedmieście		8.04						9.13											
26,971	**Bystrzyca Kłodzka**		8.07						9.15											
33,547	Gorzanów		8.13						9.21											
37,945	Krosnowice Kłodzkie	↓	8.17						9.25											
42,898	**Kłodzko Miasto**	p	8.23						9.31											
0	**STRONIE ŚLĄSKIE MORAWKA**	o							⟨	**8.46**										**10.46**
2,0	**Stronie Śląskie**								⟨	**8.50**										**10.50**
7,5	Lądek Stójków								⟨	**8.55**		BYSTRZYCA	BYSTRZYCA	BYSTRZYCA						**10.55**
9,5	**Lądek-Zdrój**								⟨	**8.58**										**10.58**
12,5	Radochów								⟨	**9.05**										**11.05**
16,0	Trzebieszowice								⟨	**9.10**										**11.10**
19,5	Ołdrzychowice Kłodzkie								⟨	**9.17**										**11.17**
24,5	Żelazno								⟨	**9.23**										**11.23**
28,0	Krosnowice Kłodzkie Osiedle	↓		TLK KORMORAN	TLK KORMORAN				⟨	**9.27**										**11.27**
34,5	**Kłodzko Miasto**	p							⟨	**9.37**										**11.37**
0,000	**KUDOWA-ZDRÓJ**	o							⟨		**9.00**	9.05	9.05	9.05						
3,871	Lewin Kłodzki ▲								⟨		**9.07**	9.10	9.10	9.10						
12,522	Kulin Kłodzki ▲	↓							⟨		⟨	|	|	|						
17,830	**Duszniki-Zdrój**	p							⟨		**9.18**	9.27	9.27	9.27						
		o							⟨		**9.19**	9.27	9.27	9.27						
23,990	Szczytna	↓							⟨		**9.30**	9.37	9.37	9.37	BYSTRZYCA					
29,693	**Polanica-Zdrój**	p							⟨		**9.39**	9.48	9.48	9.48						
		o		**7.55**	**8.14**		**8.41**	**8.52**	⟨		**9.40**	9.48	9.48	9.48						
34,228	Stary Wielisław ▲			⟨	|		⟨	|	⟨		⟨	|	|	|						
37,082	Kłodzko Zagórze ▲			⟨	|		⟨	|	⟨		⟨	|	|	|						
39,167	Kłodzko Książek ▲	↓		⟨	|		⟨	|	⟨		⟨	|	|	|						
42,034	**Kłodzko Miasto**	p		**8.20**	**8.35**		**9.06**	**9.13**	⟨		**9.59**	10.08	10.08	10.08						
42,898	**Kłodzko Miasto**	o		**8.21**	**8.36**		**9.07**	**9.20**	9.35		**10.00**	10.09	10.09		**10.27**	**10.49**	10.52	11.05	11.20	
44,826	**Kłodzko Główne** 245	p		**8.29**	**8.40**		**9.15**	**9.24**	9.39		**10.05**	10.13	10.13		**10.33**	**10.53**	10.55	11.09	11.24	
	Kłodzko Główne *245*	*o*		⟨	⟨				⟨				10.17		**10.34**	**10.58**	⟨	⟨	⟨	
	Wałbrzych Główny *240, 245*	*p*		⟨	⟨				⟨				11.19		11.56	12.23	⟨	⟨	⟨	
	*Wałbrzych Miasto / Jelenia Góra** *240*	*p*		⟨	⟨				⟨				11.35		12.13	12.46	⟨	⟨	⟨	
			1	2	3	4	5	6	7	8	9	10	11	12	13	14	15	16	17	18

km	Informacja o pociągu		1	2	3	4	5	6	7	8	9	10	11	12	13	14	15	16	17	18
				TLK	TLK			TLK	D9			D29	D6			D6	D5	D9	REGIO	
									6280								KD-69810			
				I-65100	I-65100			I-65100	KD-69664/5			KD-69126	KD-69126			KD-69126	KD-69811	KD-69666	R-64640	
				2 ℝ	2 ℝ			2 ℝ	E 2			2	2			2	2	E 2	2	
				K 1	K 7			K 2				6	9			4	©	① - ⑥	© 3	
44,826	**Kłodzko Główne**	245 o		8.39	8.41			9.25	9.40			10.14					10.56	11.10	11.25	
47,907	Ławica	|		|	|		|	9.44			|					|	11.14	|	
53,868	**Bardo Śląskie**	|		8.49	8.50			9.34	9.50			10.23					11.05	11.20	11.34	
55,762	Bardo Przyłęk	|		|	|		|	9.53			|					|	11.23	|	
61,005	Suszka ▲	▼		|	|		|	|			|					|	|	|	
66,421	**Kamieniec Ząbkowicki**	235, 236 p		9.01	9.01			9.45	10.01			10.33					11.16	11.31	11.45	
	Kamieniec Ząbkowicki	*236 o*		9.09	9.09			9.55											11.46	
	Nysa	*236 p*		9.55	9.55			10.41											12.35	
	*Kędzierzyn-Koźle / Opole Główne**	*p*		12.03	12.03			12.17											14.14	
	Gliwice	*p*		12.51	12.51			12.51												
	Katowice	*p*		13.20	13.20			13.20												
	*Warszawa Wschodnia / Kraków Główny**	*p*			17.41			17.41												
	*Olsztyn Główny / Zagórz**	*p*		20.23	20.23			20.23												
66,421	**Kamieniec Ząbkowicki**	235 o							10.01			10.33					11.39	11.38		
71,498	Starczów	▼							10.07			|						11.44		
80,742	**Ziębice**	p							10.17			10.48					*cd. tab.*	11.54		
		o							10.17			10.49					*235*	11.54		
87,051	Henryków	|							10.22			|						11.59		
94,477	Biały Kościół	▼							10.28			|						12.05		
101,320	**Strzelin**	p							10.33			11.09						12.10		
		o							10.33			11.09						12.11		
106,309	Warkocz	|							10.38			|						12.16		
112,185	Boreczek	|							10.44			|						12.22		
117,482	Węgry	|							10.48			|						12.27		
123,933	Żórawina	|							10.53			|						12.33		
129,275	Smardzów Wrocławski	|							10.58			|						12.39		
132,041	Iwiny	▼							11.02			|						12.42		
138,307	**WROCŁAW GŁÓWNY**	240 p							11.09			11.42	12.38			13.50		12.50		
	Wrocław Główny	*220, 260, 280 o*							11.13											
	Rawicz	*280 p*							12.05											
	Leszno	*280 p*																		
	Poznań Główny	*p*																		
	*Gdynia Główna / Warszawa Wschodnia**	*p*																		

BYSTRZYCA

BYSTRZYCA

do Legnicy

1 kursuje 13 - 16.X (ZKA dodatkowo na odcinku Głogówek - Kędzierzyn-Koźle; poza tym pociąg kursuje przez Warszawę Gdańską z pominięciem Warszawy Wschodniej, Warszawa Gdańska przyj. 17.27);
2 z Polanicy-Zdroju kursuje codziennie oprócz 10, 11.IX, 3 - 17.X, a od Kłodzka Głównego codziennie oprócz 10, 11.IX, 13 - 16.X (w dniach 11, 12, 17 - 23.X kursuje przez Warszawę Gdańską z pominięciem Warszawy Wschodniej, Warszawa Gdańska przyj. 17.27);
3 od 22.X Kędzierzyn-Koźle przyj. 14.19; poza tym w dniach 10, 11.IX, 15, 16.X na odcinku Twardawa - Kędzierzyn-Koźle ZKA (w dniach 10, 11.IX Kędzierzyn-Koźle przyj. 14.32, a w dniach 15, 16.X godz. 14.36);
4 kursuje codziennie od 30.X (ZKA na odcinku Kłodzko Miasto - Ścinawka Średnia);
5 kursuje 3 - 29.X (ZKA na odcinku Kłodzko Miasto - Ścinawka Średnia);
6 z Kudowy-Zdroju kursuje 18 - 29.X, a od Kłodzka Głównego 3 - 29.X;
7 kursuje 10, 11.IX (na odcinku Głogówek - Kędzierzyn-Koźle ZKA);
8 kursuje codziennie od 5.IX;
9 kursuje codziennie do 2.X;
10 kursuje 3 - 12, 17.X;
11 kursuje 3 - 17.X;

Zastępcza Komunikacja Autobusowa
Lokalizacje przystanków ZKA za pociągi KD na str. 91, 182, 186
▲ **Przystanki na żądanie**: Lewin Kłodzki, Kulin Kłodzki, Stary Wielisław, Kłodzko Zagórze, Kłodzko Książek, Suszka
Zasady korzystania z przystanków na żądanie na str. 169

230

LICHKOV *(CZ)* - MIĘDZYLESIE
STRONIE ŚLĄSKIE - KŁODZKO - KAMIENIEC ZĄBKOWICKI - WROCŁAW
KUDOWA-ZDRÓJ

km	Informacja o pociągu			D9	D5	D5					TLK	D15	D15	D9	A9	D15	D15	D9	D5	
				6282								KD-69424	KD-69424	6284	KD-66308	KD-69424/5	KD-69424/5	6284		
				KD-69674	KD-69814	KD-69814					I-63110	KD-69426	KD-69426	*KD-69678*	KD-66256	KD-69426/7	KD-69426/7	*KD-69678*	KD-69818	
				E 2		2					1-2 R	2	2	E 2			2	E 2	2	
					8	2					K ©	9	5		6	9	5			
0	**LICHKOV** *(CZ)*	o		11.45										13.45						
2,243	*Granica Państwa*	↓																		
8,357	**MIĘDZYLESIE**	p		11.54										13.54						
		o		11.55										13.57						
13,602	Roztoki Bystrzyckie			12.00										14.03						
16,551	Domaszków			12.04										14.06						
19,964	Długopole-Zdrój			12.07										14.10						
25,519	Bystrzyca Kłodzka Przedmieście			12.16										14.16						
26,971	**Bystrzyca Kłodzka**			12.19										14.19						
33,547	Gorzanów			12.26										14.25						
37,945	Krosnowice Kłodzkie	↓		12.30										14.30						
42,898	**Kłodzko Miasto**	p		12.36										14.36						
0	**STRONIE ŚLĄSKIE MORAWKA**	o		⟨										⟨	**13.46**					
2,0	**Stronie Śląskie**			⟨										⟨	**13.50**					
7,5	Lądek Stójków			⟨										⟨	**13.55**					
9,5	**Lądek-Zdrój**			⟨										⟨	**13.58**					
12,5	Radochów			⟨										⟨	**14.05**					
16,0	Trzebieszowice			⟨										⟨	**14.10**					
19,5	Ołdrzychowice Kłodzkie			⟨										⟨	**14.17**					
24,5	Żelazno			⟨										⟨	**14.23**					
28,0	Krosnowice Kłodzkie Osiedle	↓		⟨										⟨	**14.27**					
34,5	**Kłodzko Miasto**	p		⟨										⟨	**14.37**					
0,000	**KUDOWA-ZDRÓJ**	o		⟨	**11.47**	11.43								⟨						
3,871	Lewin Kłodzki ▲			⟨	**11.54**	11.48								⟨						
12,522	Kulin Kłodzki ▲	↓		⟨	⟨	12.00								⟨						
17,830	**Duszniki-Zdrój**	p		⟨	**12.05**	12.07								⟨						
		o		⟨	**12.06**	12.07						**13.43**	13.42	⟨						
23,990	Szczytna	↓		⟨	**12.17**	12.17						**13.54**	13.51	⟨						
29,693	**Polanica-Zdrój**	p		⟨	**12.26**	12.30						**14.03**	14.02	⟨						
		o		⟨	**12.27**	12.30						**14.04**	14.02	⟨						
34,228	Stary Wielisław ▲			⟨	**12.33**	12.38						**14.10**	14.10	⟨						
37,082	Kłodzko Zagórze ▲			⟨	**12.38**	12.43						**14.15**	14.15	⟨						
39,167	Kłodzko Książek ▲	↓		⟨	**12.41**	12.48						**14.18**	14.20	⟨						
42,034	**Kłodzko Miasto**	p		⟨	**12.47**	12.52						**14.24**	14.25	⟨						
42,898	**Kłodzko Miasto**	o		12.41	**12.48**	12.53					**14.06**					**14.42**	14.44	14.50	15.06	
44,826	**Kłodzko Główne** 245	p		12.45	**12.53**	12.57					**14.10**					**14.47**	14.48	14.54	15.09	
	Kłodzko Główne *245*	*o*		⟨							⟨					**14.50**	14.48	⟨	⟨	
	Wałbrzych Główny *240, 245*	*p*		⟨							⟨					16.14	15.56	⟨	⟨	
	*Wałbrzych Miasto / Jelenia Góra** *240*	*p*		⟨							⟨						16.10	⟨	⟨	
			1	2	3	4	5	6	7	8	9	10	11	12	13	14	15	16	17	18

WILCZKA

km	Informacja o pociągu		1	2	3	4	5	6	7	8	9	10	11	12	13	14	15	16	17	18
			D9	D9		D5	D9		REGIO		TLK				D9			D9	D5	
			KD-69670	6282		KD-69814	6282		R-66634						KD-69676			6284	KD-69818	
			KD-69671	KD-69674		KD-69815	KD-69674		R-66635		I-63110				KD-69677			KD-69678/9	KD-69819	
			E 2	E 2		2	E 2		E 2		1-2 R				E 2			E 2	2	
			♿ 🚲 ✻	♿ 🚲 ✻		♿ 🚲 ✻	♿ 🚲 ✻		Ⓓ		K © 3				Ⓓ			♿ 🚲 ✻ 4	♿ 🚲 ✻ 1	
44,826	**Kłodzko Główne**	245 o		12.46		12.59					14.11							14.55	15.10	
47,907	Ławica	↓		|		|				|							14.59	|	
53,868	**Bardo Śląskie**			12.54		13.08					14.20							15.05	15.18	
55,762	Bardo Przyłęk			|		|					|						15.08	|	
61,005	Suszka ▲	▼		|		|					|						15.13	|	
66,421	**Kamieniec Ząbkowicki**	235, 236 p		13.05		13.19					14.32							15.19	15.30	
	Kamieniec Ząbkowicki	*236* o		⟨		⟨					14.34							⟨	⟨	
	Nysa	*236* p		⟨		⟨					15.19							⟨	⟨	
	*Kędzierzyn-Koźle / Opole Główne**	p		⟨		⟨					16.22*							⟨	⟨	
	Gliwice	p		|		⟨	⟨				17.13							⟨	⟨	
	Katowice	p				⟨	⟨				17.40							⟨	⟨	
	*Warszawa Wschodnia / Kraków Główny**	p				⟨	⟨				18.37*							⟨	⟨	
	*Olsztyn Główny / Zagórz**	p				⟨	⟨				23.16*							⟨	⟨	
																		do Malczyc		
66,421	**Kamieniec Ząbkowicki**	235 o				13.28	13.25											15.19	15.40	
71,498	Starczów	▼				⟨	|											15.25	⟨	
80,742	**Ziębice**	p				*cd. tab.*	13.40											15.35	*cd. tab.*	
		o	12.41			*235*	13.40											15.35	*235*	
87,051	Henryków	↓	12.46				|										15.40		
94,477	Biały Kościół	▼	12.52				|										15.46		
101,320	**Strzelin**	p	12.58				14.00											15.51		
		o	12.58				14.01		⟨ 14.18						⟨ 15.27			15.53		
106,309	Warkocz	↓	13.03				|		⟨ 14.23					⟨ 15.32			15.58		
112,185	Boreczek	↓	13.10				14.11		⟨ 14.29						⟨ 15.38			16.04		
117,482	Węgry	↓	13.15				|		⟨ 14.34					⟨ 15.43			16.09		
123,933	Żórawina	↓	13.20				14.19		⟨ 14.39						⟨ 15.48			16.14		
129,275	Smardzów Wrocławski	↓	13.25				|		⟨ 14.44					⟨ 15.53			16.18		
132,041	Iwiny	▼	13.29				|		⟨ 14.47					⟨ 15.57			16.21		
138,307	**WROCŁAW GŁÓWNY**	240 p	13.37				14.33		⟨ 14.55						⟨ 16.04			16.28		
	Wrocław Główny	*220, 260, 280* o	13.42						⟨ 15.07						⟨ 16.10			⟨ 16.32		
	Rawicz	*280* p	14.43						⟨ 16.06						17.08			⟨		
	Leszno	*280* p																		
	Poznań Główny	p																		
	*Gdynia Główna / Warszawa Wschodnia**	p																		

do Legnicy

1. w dniach 6, 7.IX ZKA na odcinku Jaworzyna Śląska - Strzegom (Kamieniec Ząbkowicki odj. 15.48), a w dniu 24.IX na odcinku Świdnica Miasto - Jaworzyna Śląska (Kamieniec Ząbkowicki odj. 15.48);
2. z Kudowy-Zdroju kursuje codziennie oprócz 3 - 17.X, a od Kłodzka Głównego codziennie (w dniach 6, 7.IX na odcinku Jaworzyna Śląska - Strzegom ZKA, Kamieniec Ząbkowicki odj. 13.23);
3. w dniu 4.IX na odcinku Nowosielce - Zagórz ZKA (Zagórz przyj. 23.34); poza tym od 1.X Zagórz przyj. 23.33 (**K** do Krakowa Głównego);
4. do Wrocławia Głównego kursuje codziennie, a do Malczyc do 31.X w Ⓓ;
5. kursuje codziennie do 2.X i od 30.X;
6. kursuje codziennie od 5.IX;
7. ♿ 🚲 ✻ tylko w ©;
8. kursuje 3 - 17.X;
9. kursuje 3 - 29.X;

Zastępcza Komunikacja Autobusowa
Lokalizacje przystanków ZKA za pociągi KD na str. 91, 182, 186

▲ **Przystanki na żądanie**: Lewin Kłodzki, Kulin Kłodzki, Stary Wielisław, Kłodzko Zagórze, Kłodzko Książek, Suszka
Zasady korzystania z przystanków na żądanie na str. 169

230

LICHKOV *(CZ)* - MIĘDZYLESIE
STRONIE ŚLĄSKIE - KŁODZKO - KAMIENIEC ZĄBKOWICKI - WROCŁAW
KUDOWA-ZDRÓJ

km	Informacja o pociągu			IC	IC		A9	D9	D15	D15	D9		REGIO		D9			D29	D29	
				I-66150	I-66150		KD-66310	6286 KD-69680	KD-69429	KD-69429	6286 KD-69680		R-64642		KD-60134			KD-60136	KD-60136	
				2 R	2 R			E 2	/ 2	2	E 2		2		E 2			2	/ 2	
				6	4		5		8	3			©		7			4	6	
0	**LICHKOV** *(CZ)*	o						15.53												
2,243	*Granica Państwa*	↓						|											
8,357	**MIĘDZYLESIE**	p						16.02												
		o						16.03												
13,602	Roztoki Bystrzyckie							16.09												
16,551	Domaszków							16.12												
19,964	Długopole-Zdrój							16.16												
25,519	Bystrzyca Kłodzka Przedmieście							16.22												
26,971	**Bystrzyca Kłodzka**							16.24												
33,547	Gorzanów							16.30												
37,945	Krosnowice Kłodzkie	↓						16.35												
42,898	**Kłodzko Miasto**	p						16.40												
0	**STRONIE ŚLĄSKIE MORAWKA**	o					**15.50**	⟨												
2,0	**Stronie Śląskie**						**15.54**	⟨												
7,5	Lądek Stójków						**15.59**	⟨												
9,5	**Lądek-Zdrój**						**16.02**	⟨												
12,5	Radochów						**16.09**	⟨												
16,0	Trzebieszowice						**16.14**	⟨												
19,5	Ołdrzychowice Kłodzkie						**16.21**	⟨												
24,5	Żelazno						**16.27**	⟨												
28,0	Krosnowice Kłodzkie Osiedle	↓					**16.31**	⟨												
34,5	**Kłodzko Miasto**	p					**16.41**	⟨												
0,000	**KUDOWA-ZDRÓJ**	o		**14.35**	**14.34**			⟨	**15.45**	15.38								17.25	**17.31**	
3,871	Lewin Kłodzki ▲			⟨	|			⟨	**15.52**	15.43								|	⟨	
12,522	Kulin Kłodzki ▲	↓		⟨	|			⟨	⟨	15.54								|	⟨	
17,830	**Duszniki-Zdrój**	p		**14.55**	**15.03**			⟨	**16.03**	16.01								17.46	**17.46**	
		o		**14.56**	**15.08**			⟨	**16.04**	16.01								17.47	**17.47**	
23,990	Szczytna	↓		**15.09**	**15.19**			⟨	**16.15**	16.10								17.56	**17.58**	
29,693	**Polanica-Zdrój**	p		**15.22**	**15.31**			⟨	**16.24**	16.22								18.07	**18.07**	
		o		**15.23**	**15.32**			⟨	**16.25**	16.22								18.07	**18.08**	
34,228	Stary Wielisław ▲			⟨	|			⟨	**16.31**	16.31								|	⟨	
37,082	Kłodzko Zagórze ▲			⟨	|			⟨	**16.36**	16.35								|	⟨	
39,167	Kłodzko Książek ▲	↓		⟨	|			⟨	**16.39**	16.40								|	⟨	
42,034	**Kłodzko Miasto**	p		**15.48**	**15.52**			⟨	**16.45**	16.45								18.28	**18.28**	
42,898	**Kłodzko Miasto**	o		**15.49**	**15.58**				**16.46**	16.46	16.57		17.20		17.52			18.38	18.38	
44,826	**Kłodzko Główne** 245	p		**15.57**	**16.02**				**16.49**	16.49	17.00		17.23		17.55			18.42	18.42	
	Kłodzko Główne *245*	*o*							17.00	17.00	⟨		⟨		⟨					
	Wałbrzych Główny *240, 245*	*p*							18.05	18.05	⟨		⟨		⟨					
	*Wałbrzych Miasto / Jelenia Góra** *240*	*p*							18.59*	18.59*	⟨		⟨		⟨					
			1	2	3	4	5	6	7	8	9	10	11	12	13	14	15	16	17	18

IC ŚNIEŻKA

IC ŚNIEŻKA

KD SPRINTER SZCZELINIEC

KD SPRINTER SZCZELINIEC

ŚNIEŻNIK

km	Informacja o pociągu		1	2	3	4	5	6	7	8	9	10	11	12	13	14	15	16	17	18
					IC I-66150 I-61150 2 ℝ 🚲 ✻ © 1	REGIO R-66636 R-66637 E 2 Ⓓ					D9 6286 KD-69680 E 2 ♿ 🚲 ✻		REGIO R-64642 🛏 2 ♿ 🚲 ✻ © 2		D9 KD-60134 E 2 ♿ 🚲 ✻ 7				D29 KD-60136 🛏 2 ♿ 🚲 ✻ ©	
44,826	**Kłodzko Główne**	245 o			16.07						17.01		17.29		17.56				18.44	
47,907	Ławica	|			|						17.05		|		|			|	
53,868	**Bardo Śląskie**	|			16.16						17.11		17.39		18.05				18.53	
55,762	Bardo Przyłęk	|			|					17.14		|		|			|	
61,005	Suszka ▲	▼			|						|		|		|		|	
66,421	**Kamieniec Ząbkowicki**	235, 236 p			16.28						17.22		17.49		18.16				19.04	
	Kamieniec Ząbkowicki	*236 o*			〈						〈		17.50		〈				〈	
	Nysa	*236 p*			〈						〈		18.39		〈				〈	
	*Kędzierzyn-Koźle / Opole Główne**	*p*			〈						〈		20.17		〈				〈	
	Gliwice	*p*			〈						〈		20.56		〈				〈	
	Katowice	*p*			〈						〈				〈				〈	
	*Warszawa Wschodnia / Kraków Główny**	*p*			〈						〈				〈				〈	
	*Olsztyn Główny / Zagórz**	*p*			〈						〈				〈				〈	
66,421	**Kamieniec Ząbkowicki**	235 o			16.29						17.22		REGIO		18.16				19.04	
71,498	Starczów	▼			16.36						17.28		R-67952		|				|	
80,742	**Ziębice**	p			16.48						17.38		R-67953		18.32				19.19	
		o			16.49						17.39		E 2		18.35				19.20	
87,051	Henryków	|			|					17.44				|				|	
94,477	Biały Kościół	▼			|						17.49		Ⓓ		|				|	
101,320	**Strzelin**	p			17.04						17.54				18.49				19.40	
		o			17.05	17.05					17.56		18.21		18.50				19.40	
106,309	Warkocz	|			|	17.10					18.01		18.26		|				|	
112,185	Boreczek	|			|	17.16					18.07		18.32		19.01				|	
117,482	Węgry	|			|	17.21					18.12		18.37		|				|	
123,933	Żórawina	|			|	17.27					18.17		18.42		19.09				|	
129,275	Smardzów Wrocławski	|			|	17.32					18.22		18.47		|				|	
132,041	Iwiny	▼			|	17.36					18.26		18.51		|				|	
138,307	**WROCŁAW GŁÓWNY**	240 p			17.39	17.43					18.33		18.59		19.23				20.11	
	Wrocław Główny	*220, 260, 280 o*			18.33	17.50							19.03							
	Rawicz	*280 p*			〈	18.50							20.01							
	Leszno	*280 p*			〈								20.27							
	Poznań Główny	*p*			〈															
	*Gdynia Główna / Warszawa Wschodnia**	*p*			23.16*															

1 w dniach 15, 16, 22, 23.X kursuje do Warszawy Gdańskiej z pominięciem Warszawy Wschodniej (Warszawa Gdańska przyj. 23.03);
2 w dniach 10, 11.IX, 15, 16.X na odcinku Twardawa - Kędzierzyn-Koźle ZKA (Kędzierzyn-Koźle przyj. 20.34, Gliwice 21.16);
3 kursuje codziennie oprócz 3 - 17.X;
4 kursuje w © oprócz 8, 9, 15, 16.X;
5 kursuje od 10.IX w ©;
6 kursuje 8, 9, 15, 16.X;
7 ♿ 🚲 ✻ tylko w ©;
8 kursuje 3 - 17.X;

Zastępcza Komunikacja Autobusowa
Lokalizacje przystanków ZKA za pociągi KD na str. 91, 182
▲ **Przystanki na żądanie**: Lewin Kłodzki, Kulin Kłodzki, Stary Wielisław, Kłodzko Zagórze, Kłodzko Książek, Suszka
Zasady korzystania z przystanków na żądanie na str. 169

230 LICHKOV *(CZ)* - MIĘDZYLESIE - STRONIE ŚLĄSKIE - KŁODZKO - KAMIENIEC ZĄBKOWICKI - WROCŁAW - KUDOWA-ZDRÓJ

km	Informacja o pociągu		A9	D5	D5	D5	D15	A9	D9					TLK	TLK	A9	D9	D29	D29	
			KD-66312	KD-69824	KD-69824	KD-69824	KD-69430 KD-69431	KD-66288	6288 *KD-69684*					I-66172	I-66172	KD-66314 KD-66284	6290 *KD-69688*	KD-60138	KD-60138	
				2 E 2		2	2		E 2						2 R		E 2	2	2	
			Ⓓ	5	8	9	2	7						8		1		8	6	
0	**LICHKOV** *(CZ)*	o							18.43								20.43			
2,243	*Granica Państwa*	↓							|								|			
8,357	**MIĘDZYLESIE**	p							18.52								20.50			
		o							18.53								20.51			
13,602	Roztoki Bystrzyckie								18.59								20.57			
16,551	Domaszków								19.02								21.00			
19,964	Długopole-Zdrój								19.06								21.04			
25,519	Bystrzyca Kłodzka Przedmieście								19.11								21.09			
26,971	**Bystrzyca Kłodzka**								19.14								21.11			
33,547	Gorzanów								19.20								21.17			
37,945	Krosnowice Kłodzkie	↓							19.24								21.22			
42,898	**Kłodzko Miasto**	p							19.29								21.26			
0	**STRONIE ŚLĄSKIE MORAWKA**	o	**17.56**					**18.31**	⟨							**20.36**	⟨			
2,0	**Stronie Śląskie**		**18.00**					**18.35**	⟨							**20.40**	⟨			
7,5	Lądek Stójków		**18.05**					**18.40**	⟨							**20.45**	⟨	**BŁĘDNE SKAŁY**	**BŁĘDNE SKAŁY**	
9,5	**Lądek-Zdrój**		**18.08**					**18.43**	⟨							**20.48**	⟨			
12,5	Radochów		**18.15**					**18.50**	⟨							**20.55**	⟨			
16,0	Trzebieszowice		**18.20**					**18.55**	⟨							**21.00**	⟨			
19,5	Ołdrzychowice Kłodzkie		**18.27**					**19.02**	⟨							**21.07**	⟨			
24,5	Żelazno		**18.33**					**19.08**	⟨							**21.13**	⟨			
28,0	Krosnowice Kłodzkie Osiedle	↓	**18.37**					**19.12**	⟨							**21.17**	⟨			
34,5	**Kłodzko Miasto**	p	**18.47**					**19.22**	⟨							**21.27**	⟨			
0,000	**KUDOWA-ZDRÓJ**	o		17.44	**17.54**	17.55			⟨							⟨	⟨	**20.31**	20.30	
3,871	Lewin Kłodzki ▲			17.49	**18.01**	18.00			⟨						**TLK ROZEWIE**	⟨	⟨	**20.38**	20.35	
12,522	Kulin Kłodzki ▲	↓		18.01	⟨	18.12			⟨							⟨	⟨	⟨	|	
17,830	**Duszniki-Zdrój**	p		18.08	**18.12**	18.18			⟨							⟨	⟨	**20.49**	20.52	
		o		18.09	**18.13**	18.19			⟨							⟨	⟨	**20.50**	20.52	
23,990	Szczytna	↓		18.18	**18.24**	18.28			⟨							⟨	⟨	**21.01**	21.02	
29,693	**Polanica-Zdrój**	p		18.29	**18.33**	18.39			⟨							⟨	⟨	**21.10**	21.14	
		o		18.30	**18.34**	18.40			⟨					**20.25**	**20.42**	⟨	⟨	**21.11**	21.14	
34,228	Stary Wielisław ▲			18.38	**18.40**	18.48			⟨					⟨	|	⟨	⟨	⟨	|	
37,082	Kłodzko Zagórze ▲			18.42	**18.45**	18.52			⟨					⟨	|	⟨	⟨	⟨	|	
39,167	Kłodzko Książek ▲	↓		18.47	**18.48**	18.57			⟨					⟨	|	⟨	⟨	⟨	|	
42,034	**Kłodzko Miasto**	p		18.51	**18.54**	19.01			⟨					**20.50**	**21.02**	⟨	⟨	**21.30**	21.35	
42,898	**Kłodzko Miasto**	o		18.54	**18.55**	19.02	19.04		19.30					**20.51**	**21.03**	**21.27**	21.27	**21.31**	21.35	
44,826	**Kłodzko Główne** 245	p		18.58	**19.00**	19.05	19.07		19.33					**20.58**	**21.07**	**21.33**	21.33	**21.36**	21.39	
	Kłodzko Główne *245*	*o*					19.15		⟨											
	Wałbrzych Główny *240, 245*	*p*					20.23		⟨											
	*Wałbrzych Miasto / Jelenia Góra** *240*	*p*							⟨											
			1	2	3	4	5	6	7	8	9	10	11	12	13	14	15	16	17	18

km	Informacja o pociągu			1	2	3	4	5	6	7	8	9	10	11	12	13	14	15	16	17	18
							D5			D9						TLK				D29	
							KD-69824			6288						I-66172					
							KD-69825			KD-69684						I-35173				KD-60138	
							2			E 2						2 R				2	
							♿ 🚲 ✻			♿ 🚲 ✻						🚲				♿ 🚲 ✻	
							3									4					
44,826	**Kłodzko Główne**	245	o				19.16			19.34						**21.08**				21.40	
47,907	Ławica						|		19.38						|				|	
53,868	**Bardo Śląskie**						19.24			19.44						**21.18**				21.49	
55,762	Bardo Przyłęk						|		19.47						|				|	
61,005	Suszka ▲		↓				|		|						|				|	
66,421	**Kamieniec Ząbkowicki**	235, 236	p				19.36			19.55						**21.30**				21.59	
	Kamieniec Ząbkowicki	*236*	*o*				⟨			⟨						⟨				⟨	
	Nysa	*236*	*p*				⟨			⟨						⟨				⟨	
	*Kędzierzyn-Koźle / Opole Główne**		*p*				⟨			⟨						⟨				⟨	
	Gliwice		*p*				⟨			⟨						⟨				⟨	
	Katowice		*p*				⟨			⟨						⟨				⟨	
	*Warszawa Wschodnia / Kraków Główny**		*p*				⟨			⟨						⟨				⟨	
	*Olsztyn Główny / Zagórz**		*p*				⟨			⟨						⟨				⟨	
66,421	**Kamieniec Ząbkowicki**	235	o				19.41			19.55						**21.34**				22.00	
71,498	Starczów		↓				⟨			20.01						|				|	
80,742	**Ziębice**		p				***cd. tab.***			20.12						**21.55**				22.15	
			o				***235***			20.12						**21.56**				22.16	
87,051	Henryków		|				*do Legnicy*			20.17						|				|	
94,477	Biały Kościół		↓							20.23						|				|	
101,320	**Strzelin**		p							20.28						**22.11**				22.31	
			o							20.29						**22.17**				22.31	
106,309	Warkocz		|							20.34						|				|	
112,185	Boreczek		|							20.40						|				22.41	
117,482	Węgry		|							20.44						|				|	
123,933	Żórawina		|							20.49						|				22.50	
129,275	Smardzów Wrocławski		|							20.54						|				|	
132,041	Iwiny		↓							20.58						|				|	
138,307	**WROCŁAW GŁÓWNY**	240	p							21.06						**22.52**				23.03	
	Wrocław Główny	*220, 260, 280*	*o*													**23.52**					
	Rawicz	*280*	*p*													**0.36**					
	Leszno	*280*	*p*													**0.56**					
	Poznań Główny		*p*													**1.45**					
	*Gdynia Główna / Warszawa Wschodnia**		*p*													**6.30**					

1 do Kłodzka Miasta kursuje codziennie od 5.IX, a do Kłodzka Głównego w dniach 3 - 16.X;
2 w dniach 6, 7.IX Kłodzko Miasto odj. 19.07, Kłodzko Główne przyj. 19.10;
3 w dniu 24.IX na odcinku Świdnica Miasto - Jaworzyna Śląska ZKA;
4 do 11/12.IX oraz 15/16.IX Leszno przyj. 1.00;
5 kursuje codziennie oprócz 6, 7.IX, 3 - 16.X;
6 kursuje codziennie oprócz 3 - 16.X;
7 kursuje od 10.IX w ©;
8 kursuje 3 - 16.X;
9 kursuje 6, 7.IX;

Zastępcza Komunikacja Autobusowa
Lokalizacje przystanków ZKA za pociągi KD na str. 91, 182

▲ **Przystanki na żądanie**: Lewin Kłodzki, Kulin Kłodzki, Stary Wielisław, Kłodzko Zagórze, Kłodzko Książek, Suszka
Zasady korzystania z przystanków na żądanie na str. 169

235 LEGNICA - JAWORZYNA ŚLĄSKA - DZIERŻONIÓW ŚLĄSKI - BIELAWA ZACHODNIA / KAMIENIEC ZĄBKOWICKI

km	Informacja o pociągu		D5	D5	D5	D5	D5	D5	D5	D5			D5	D5				D5	D16
			KD-69826	KD-69890	KD-60250	KD-69892	KD-69828	KD-66210	KD-60252	KD-60158			KD-69830	KD-69830				KD-69144 KD-69145	KD-69103 KD-69102
			2	2	2	2	2	E 2	E 2	2			2	2				2	2
			Ⓓ		①-⑥	Ⓒ	Ⓓ			Ⓓ			4	3				Ⓒ 1	2
0	**LEGNICA** 260, 270	o					4.20	4.43		5.03			6.14	6.21				7.36	
3,411	Legnica Piekary						4.26	4.49		5.08			6.19	6.26				7.41	
6,263	Nowa Wieś Legnicka ▲						4.30	4.54		|			6.24	6.32				|	
12,174	Przybyłowice						4.38	5.01		|			6.32	6.40				|	
17,865	Stary Jawor						4.45	5.08		|			6.39	6.47				|	WIELKA SOWA
21,572	**Jawor**	p					4.49	5.13		5.30			6.44	6.52				8.02	
		o					4.50		5.19	JAWORNIK			6.49	6.57				8.02	
30,281	Rogoźnica						4.58		5.28				6.57	7.05				|	
31,943	Goczałków						5.01		5.31				7.00	7.07				|	
36,678	**Strzegom**	p					5.05		5.35				7.03	7.11				8.15	
		o					5.06		5.35				7.04	7.11				8.15	
41,810	Stanowice						5.11		5.41				7.09	7.17				|	
47,140	**Jaworzyna Śląska** 240	p					5.17		5.47				7.15	7.23				8.26	
	*Wrocław Główny / Jelenia Góra** *240*	*o*					***4.36***		*4.57*				*6.13*	*6.13*				*7.13*	7.57
	Jaworzyna Śląska *240*	*p*					***5.08***		*5.38*				*6.54*	*6.54*				*7.54*	8.40
47,140	**Jaworzyna Śląska** 240	o			4.57		5.20		5.51				7.18	7.26				8.29	8.46
51,689	Bolesławice Świdnickie ▲				5.03		5.26		5.57				7.24	7.32				|	|
57,109	**Świdnica Miasto** 223	p			5.09		5.32		6.04				7.30	7.38				8.40	8.57
	Wrocław Główny *223*	*o*			⟨		⟨		⟨				⟨	*6.30*				*7.29*	*7.29*
	Świdnica Miasto *223*	*p*			⟨		⟨		⟨				⟨	*7.38*				*8.33*	*8.33*
57,109	**Świdnica Miasto** 223	o			5.10		5.37		6.13				7.35	7.43				8.43	9.05
63,953	Krzyżowa ▲				⟨		5.45		⟨				7.43	7.50				|	|
68,353	Mościsko Dzierżoniowskie				***cd. tab.***		5.57		***cd. tab.***				7.48	7.55				|	|
75,090	**Dzierżoniów Śląski**	p			***223***		6.05		***223***				7.56	8.03				9.02	9.24
75,090	**Dzierżoniów Śląski**	o		5.21	do Wrocławia Głównego	6.06	6.06		do Wrocławia Głównego				⟨	⟨				⟨	9.24
79,848	Bielawa Centralna			5.27		6.11	6.11						⟨	⟨				⟨	9.30
81,138	**BIELAWA ZACHODNIA**	p		5.29		6.14	6.14						⟨	⟨				⟨	9.32
75,090	**Dzierżoniów Śląski**	o	5.20										7.56	8.03				9.02	
86,914	Piława Górna		5.33										8.10	8.16				9.15	
96,825	**Ząbkowice Śląskie**		5.48										8.24	8.31				9.30	
106,685	**KAMIENIEC ZĄBKOWICKI** 230, 236	p	6.01										8.38	8.44				9.44	
	Kamieniec Ząbkowicki *230*	*o*	*6.22*										*8.49*	*8.49*				9.48	
	*Kłodzko Główne / Nysa** *230*	*p*	*6.42*										*9.10*	*9.10*				10.07	
	*Kłodzko Miasto / Katowice** *230*	*p*	*6.46*										*9.18*	*9.18*				10.18	
	*Kudowa-Zdrój / Kraków Główny** *230*	*p*																11.28	

1 ***SKALNIAK*** (w dniach 8, 9, 15, 16.X na odcinku Kłodzko Główne - Kudowa-Zdrój ZKA, Kłodzko Miasto przyj. 10.17, Kudowa-Zdrój 11.19);
2 w dniach 3 - 11.X Jaworzyna Śląska 8.45/8.50, Świdnica Miasto przyj. 9.01;
3 kursuje codziennie oprócz 6, 7.IX;
4 kursuje 6, 7.IX;

▲ **Przystanki na żądanie**: Nowa Wieś Legnicka, Bolesławice Świdnickie, Krzyżowa
Zasady korzystania z przystanków na żądanie na str. 169

235 LEGNICA - JAWORZYNA ŚLĄSKA - DZIERŻONIÓW ŚLĄSKI - BIELAWA ZACHODNIA / KAMIENIEC ZĄBKOWICKI

km	Informacja o pociągu			D5	D5	D4	D5	D5	D5	D4
				KD-69832	KD-69832	KD-60273 KD-60272	KD-69834 KD-69835	KD-69894	KD-69834 KD-69835	KD-60113 KD-60112
				2 / 3	2 ♿ 🚲 ✻ 2	2 ♿ 🚲 ✻	2 ♿ 🚲 ✻ 1	2 ♿ 🚲 ✻	2 / 3	2 ♿ 🚲 ✻ Ⓓ
0	**LEGNICA**	260, 270	o	8.58	9.08		10.52		10.49	
3,411	Legnica Piekary			9.03	9.13		10.57		10.54	
6,263	Nowa Wieś Legnicka ▲			9.08	9.18		11.02		10.59	
12,174	Przybyłowice			9.15	9.25		11.14		11.06	
17,865	Stary Jawor			9.22	9.32		11.21		11.13	
21,572	**Jawor**		p	9.26	9.36		11.25		11.17	
			o	9.27	9.36		11.25		11.23	
30,281	Rogoźnica			9.35	9.44		11.33		11.31	
31,943	Goczałków			9.37	9.47		11.36		11.33	
36,678	**Strzegom**		p	9.41	9.51		11.40		11.37	
			o	**9.45**	9.51		11.40		**11.42**	
41,810	Stanowice			**9.56**	9.57		11.46		**11.53**	
47,140	**Jaworzyna Śląska**	240	p	**10.04**	10.03		11.52		**12.01**	
	*Wrocław Główny / Jelenia Góra**	*240*	*o*	*9.12*	*9.12*		*11.07*		*11.07*	
	Jaworzyna Śląska	*240*	*p*	*9.48*	*9.48*		*11.48*		*11.48*	
47,140	**Jaworzyna Śląska**	240	o	10.10	10.06		11.55		12.20	
51,689	Bolesławice Świdnickie ▲			10.16	10.11		12.00		12.25	
57,109	**Świdnica Miasto**	223	p	10.22	10.18		12.08		12.32	
	Wrocław Główny	*223*	*o*	⟨	⟨	9.40	⟨		*11.26*	12.28
	Świdnica Miasto	*223*	*p*	⟨	⟨	10.56	⟨		*12.35*	13.29
57,109	**Świdnica Miasto**	223	o	10.25	10.24	11.11	12.11		12.41	13.39
63,953	Krzyżowa ▲			10.33	10.32	11.19	12.19		12.48	|
68,353	Mościsko Dzierżoniowskie			10.38	10.37	11.24	12.29		12.53	|
75,090	**Dzierżoniów Śląski**		p	10.46	10.45	11.33	12.38		13.01	13.58
75,090	**Dzierżoniów Śląski**		o	⟨	⟨	11.33	⟨	12.43	⟨	13.59
79,848	Bielawa Centralna			⟨	⟨	11.39	⟨	12.49	⟨	14.04
81,138	**BIELAWA ZACHODNIA**		p	⟨	⟨	11.41	⟨	12.51	⟨	14.07
75,090	**Dzierżoniów Śląski**		o	10.46	10.46		12.38		13.01	
86,914	Piława Górna			10.58	11.00		12.50		13.13	
96,825	**Ząbkowice Śląskie**			11.20	11.20		13.06		13.38	
106,685	**KAMIENIEC ZĄBKOWICKI**	230, 236	p	11.33	11.33		13.19		13.51	
	Kamieniec Ząbkowicki	*230*	*o*				13.26		13.55	
	*Kłodzko Główne / Nysa**	*230*	*p*				13.46		14.14	
	*Kłodzko Miasto / Katowice**	*230*	*p*				13.50		14.18	
	*Kudowa-Zdrój / Kraków Główny**	*230*	*p*							

ŚLĘŻA

1 kursuje codziennie oprócz 6, 7.IX;
2 kursuje w Ⓓ oprócz 6, 7.IX;
3 kursuje 6, 7.IX;

Zastępcza Komunikacja Autobusowa
Lokalizacje przystanków ZKA za pociągi KD na str. 183

▲ **Przystanki na żądanie**: Nowa Wieś Legnicka, Bolesławice Świdnickie, Krzyżowa
Zasady korzystania z przystanków na żądanie na str. 169

235 LEGNICA - JAWORZYNA ŚLĄSKA - DZIERŻONIÓW ŚLĄSKI - BIELAWA ZACHODNIA / KAMIENIEC ZĄBKOWICKI

km	Informacja o pociągu		D5	D5	D5	D5	D16	TLK			TLK		D5	D5		D16		D5	D5	D5
			KD-69836 KD-69837	KD-60852	KD-60852	KD-69836 KD-69837	KD-69111 KD-69110	I-63102			I-63102 1-2 R K 4		KD-69838	KD-69838		KD-69113 KD-69112		KD-69840	KD-69840	KD-69840
			2 1	2 8	2 7	2 / 8	2 ©	2					2 / 8	2 6		2 3		2 / 9	2 5	2 / 8
0	**LEGNICA**	260, 270 o	12.58			13.02							14.57	15.12				16.15	16.19	16.18
3,411	Legnica Piekary		13.04			13.08							15.02	15.17				16.20	16.24	16.23
6,263	Nowa Wieś Legnicka ▲		13.08			13.12							15.07	15.22				16.25	16.29	16.28
12,174	Przybyłowice		13.16			13.20							15.15	15.35				16.32	16.36	16.35
17,865	Stary Jawor		13.23			13.26		TLK SUDETY			TLK SUDETY		15.22	15.42				16.39	16.43	16.42
21,572	**Jawor**	p	13.28			13.32							15.26	15.46				16.43	16.47	16.46
		o	13.28			13.38							15.32	15.46				16.43	16.47	16.46
30,281	Rogoźnica		13.36			13.46	KALENICA						15.40	15.54		WILHELM ROTKIEWICZ		16.51	16.55	16.54
31,943	Goczałków		13.39			13.48							15.42	15.57				16.54	16.58	16.57
36,678	**Strzegom**	p	13.43			13.52							15.46	16.01				16.58	17.01	17.01
		o	13.43			**13.55**							**15.51**	16.01				16.58	17.02	**17.06**
41,810	Stanowice		13.49			**14.06**							**16.02**	16.07				17.04	17.08	**17.17**
47,140	**Jaworzyna Śląska**	240 p	13.55			**14.14**							**16.10**	16.13				17.10	17.14	**17.25**
	*Wrocław Główny / Jelenia Góra**	*240 o*	*13.01*			*13.01*	13.41	*12.45**			*14.14**		*15.10*	*15.10*		16.00		*16.11*	*16.38*	*16.38*
	Jaworzyna Śląska	*240 p*	*13.42*			*13.42*	14.20	*14.23*			15.35		*15.50*	*15.50*		16.39		*16.52*	*17.21*	*17.21*
47,140	**Jaworzyna Śląska**	240 o	13.58			14.21	14.26	14.33			15.38		16.16	16.17		16.47		**17.18**	17.26	17.31
51,689	Bolesławice Świdnickie ▲		14.03			14.26	|	⟨			|		16.22	16.22		|		**17.24**	17.31	17.36
57,109	**Świdnica Miasto**	223 p	14.10			14.33	14.38	14.50			15.49		16.28	16.29		16.58		**17.39**	17.38	17.43
	Wrocław Główny	*223 o*	*13.02*			⟨	⟨	⟨			*13.59*		⟨	⟨		*15.32*		*16.33*	*16.33*	*16.33*
	Świdnica Miasto	*223 p*	*14.10*			⟨	⟨	⟨			*15.03*		⟨	⟨		*16.41*		*17.41*	*17.41*	*17.41*
57,109	**Świdnica Miasto**	223 o	14.13			14.36	14.43	14.51			15.52		16.31	16.35		17.04		17.46	17.46	17.46
63,953	Krzyżowa ▲		14.20			14.43	|	⟨			|		16.39	16.43		|		17.53	17.53	17.53
68,353	Mościsko Dzierżoniowskie		14.25			14.48	|	⟨			|		16.49	16.48		|		18.07	18.07	18.07
75,090	**Dzierżoniów Śląski**	p	14.33			14.56	15.02	15.20			16.11		16.57	16.56		17.24		18.15	18.15	18.15
75,090	**Dzierżoniów Śląski**	o	⟨	14.34	14.42	⟨	15.02	⟨			⟨		⟨	⟨		17.24		18.15	18.15	18.15
79,848	Bielawa Centralna		⟨	14.40	14.48	⟨	15.08	⟨			⟨		⟨	⟨		17.30		18.21	18.21	18.21
81,138	**BIELAWA ZACHODNIA**	p	⟨	14.42	14.50	⟨	15.10	⟨			⟨		⟨	⟨		17.32		18.24	18.24	18.24
75,090	**Dzierżoniów Śląski**	o	14.33			14.57		15.21			16.12		16.57	16.56						
86,914	Piława Górna		14.45			15.08		⟨			|		17.09	17.09						
96,825	**Ząbkowice Śląskie**		15.00			15.23		15.47			16.40		17.23	17.24						
106,685	**KAMIENIEC ZĄBKOWICKI**	230, 236 p	15.13			15.37		16.06			16.53		17.37	17.38						
	Kamieniec Ząbkowicki	*230 o*	15.30			15.43		16.07			16.54		*18.06*	*18.06*						
	*Kłodzko Główne / Nysa**	*230 p*	15.51			16.05		17.07*			17.39*		*18.27*	*18.27*						
	*Kłodzko Miasto / Katowice**	*230 p*	15.55			16.41		20.01*			20.01*		*18.32*	*18.32*						
	*Kudowa-Zdrój / Kraków Główny**	*230 p*	17.10			17.49		21.20*			21.20*									

1 kursuje codziennie oprócz 6, 7.IX (w dniach 3 - 16.X na odcinku Kłodzko Główne - Kudowa-Zdrój ZKA, Kłodzko Miasto przyj. 16.02, Kudowa-Zdrój 17.03);
2 kursuje 10, 11.IX, 13 - 16.X (ZKA na odcinku Jaworzyna Śląska - Kędzierzyn-Koźle);
3 w dniach 6, 7.IX Jaworzyna Śląska odj. 16.45, Świdnica Miasto odj. 16.56;
4 kursuje codziennie oprócz 10, 11.IX, 13 - 16.X;
5 kursuje codziennie oprócz 6, 7, 24.IX;
6 kursuje codziennie oprócz 6, 7.IX;
7 kursuje w Ⓓ oprócz 6, 7.IX;
8 kursuje 6, 7.IX;
9 kursuje 24.IX;

Zastępcza Komunikacja Autobusowa
Lokalizacje przystanków ZKA za pociągi KD na str. 183-184

▲ **Przystanki na żądanie**: Nowa Wieś Legnicka, Bolesławice Świdnickie, Krzyżowa
Zasady korzystania z przystanków na żądanie na str. 169

235 LEGNICA - JAWORZYNA ŚLĄSKA - DZIERŻONIÓW ŚLĄSKI - BIELAWA ZACHODNIA / KAMIENIEC ZĄBKOWICKI

km	Informacja o pociągu			D5	D16	D16	D5	D5	D5	D5	D5	D4
				KD-69843 KD-69842	KD-69283 KD-69282	KD-69283 KD-69282	KD-69844 KD-69845	KD-69844 KD-69845	KD-69844 KD-69845	KD-69846	KD-69846	KD-60213 KD-60212
				2	2	2	2	2	2	2	2	2
					2	4	1	3	4	2	4	
0	**LEGNICA**	260, 270	o				19.01	19.03	19.19	21.25	21.32	
3,411	Legnica Piekary						19.06	19.08	19.24	21.31	21.38	
6,263	Nowa Wieś Legnicka ▲						19.11	19.13	19.29	21.35	21.42	
12,174	Przybyłowice						19.18	19.20	19.36	21.49	21.56	
17,865	Stary Jawor						19.25	19.27	19.43	21.56	22.03	
21,572	**Jawor**		p				19.29	19.31	19.47	22.00	22.07	
			o	z Bielawy Zachodniej odj. 18.43			19.29	19.31	19.47	22.01	22.08	
30,281	Rogoźnica						19.37	19.39	19.55	22.09	22.17	
31,943	Goczałków						19.40	19.42	19.58	22.12	22.19	
36,678	**Strzegom**		p				19.44	19.46	20.02	22.16	22.23	
			o				19.44	19.46	20.02	22.16	22.24	
41,810	Stanowice						19.50	19.52	20.08	22.22	22.29	
47,140	**Jaworzyna Śląska**	240	p				19.56	19.58	20.14	22.27	22.36	
	*Wrocław Główny / Jelenia Góra**	*240*	*o*		18.03	18.03	*18.35*	*18.35*	*18.35*	*21.34*	*21.34*	
	Jaworzyna Śląska	*240*	*p*		18.47	18.47	*19.15*	*19.15*	*19.15*	*22.15*	*22.15*	
47,140	**Jaworzyna Śląska**	240	o		19.00	**18.53**	19.59	20.01	**20.19**	22.31	**22.41**	
51,689	Bolesławice Świdnickie ▲				19.05	**18.59**	20.04	20.06	**20.25**	22.36	**22.47**	
57,109	**Świdnica Miasto**	223	p		19.12	**19.13**	20.11	20.13	**20.40**	22.43	**23.02**	
	Wrocław Główny	*223*	*o*		⟨	⟨	*18.40*	*18.40*	*18.40*	*20.39*	*20.39*	22.35
	Świdnica Miasto	*223*	*p*		⟨	⟨	*19.54*	*19.54*	*19.54*	*21.38*	*21.38*	23.40
57,109	**Świdnica Miasto**	223	o	***z tab.***	19.15	**19.14**	20.21	20.21	20.46	22.46	23.08	23.55
63,953	Krzyżowa ▲			***235***	19.22	**19.29**	20.28	20.28	20.53	22.53	23.15	0.04
68,353	Mościsko Dzierżoniowskie			⟨	19.28	**19.42**	20.33	20.33	20.59	22.59	23.21	0.09
75,090	**Dzierżoniów Śląski**		p	18.51	19.37	**19.53**	20.41	20.41	21.06	23.07	23.29	0.17
75,090	**Dzierżoniów Śląski**		o	⟨	19.37	**19.54**	⟨	⟨	⟨	23.07	23.29	0.18
79,848	Bielawa Centralna			⟨	19.43	**20.02**	⟨	⟨	⟨	23.12	23.34	0.24
81,138	**BIELAWA ZACHODNIA**		p	⟨	19.45	**20.06**	⟨	⟨	⟨	23.15	23.37	0.26
75,090	**Dzierżoniów Śląski**		o	18.55			20.41	20.41	21.07			
86,914	Piława Górna			19.11			20.56	20.56	21.19			
96,825	**Ząbkowice Śląskie**			19.26			21.11	21.11	21.33			
106,685	**KAMIENIEC ZĄBKOWICKI**	230, 236	p	19.39			21.24	21.24	21.46			
	Kamieniec Ząbkowicki	*230*	*o*	19.43			22.02	21.28	22.02			
	*Kłodzko Główne / Nysa**	*230*	*p*	20.02			22.23	21.49	22.23			
	*Kłodzko Miasto / Katowice**	*230*	*p*				22.27	21.53	22.27			
	*Kudowa-Zdrój / Kraków Główny**	*230*	*p*									

1 kursuje codziennie oprócz 6, 7, 24.IX;
2 kursuje codziennie oprócz 24.IX;
3 kursuje 6, 7.IX;
4 kursuje 24.IX;

Zastępcza Komunikacja Autobusowa
Lokalizacje przystanków ZKA za pociągi KD na str. 184-185

▲ **Przystanki na żądanie**: Nowa Wieś Legnicka, Bolesławice Świdnickie, Krzyżowa
Zasady korzystania z przystanków na żądanie na str. 169

235 KAMIENIEC ZĄBKOWICKI / BIELAWA ZACHODNIA - DZIERŻONIÓW ŚLĄSKI - JAWORZYNA ŚLĄSKA - LEGNICA

	*Kudowa-Zdrój / Kraków Główny**	*230 o*																*5.40*	5.55	
	*Kłodzko Miasto / Katowice**	*230 o*																*5.44*	5.59	
	*Kłodzko Główne / Nysa**	*230 o*			4.04													*6.04*	6.19	
	Kamieniec Ząbkowicki	*230 p*			4.24															
	Informacja o pociągu			D5	D5	D5	D16			D5	D5				D16	D16		D5	D5	
					KD-69800		KD-69205								KD-69121	KD-69121			KD-69806/7	
				KD-67321	KD-69801	KD-66881	KD-69204			KD-69803	KD-69803				KD-69120	KD-69120		KD-69805	KD-69805	
				2	2	2	2			2	2				2	2		2 /	2	
				Ⓓ	Ⓓ	©	Ⓓ			3	2				3	2		3	1	
km																				
0	**KAMIENIEC ZĄBKOWICKI**	230, 236 o			4.28													6.33	6.31	
9,860	**Ząbkowice Śląskie**				4.41													6.46	6.44	
19,771	Piława Górna				4.56													7.00	6.59	
31,595	**Dzierżoniów Śląski**	p			5.09													7.12	7.12	
0	**BIELAWA ZACHODNIA**	o				5.03	5.03			5.39	5.39				6.30	6.39		⟨	⟨	
1,290	Bielawa Centralna					5.05	5.05			5.41	5.41				6.32	6.41		⟨	⟨	
6,048	**Dzierżoniów Śląski**	p				5.11	5.11			5.47	5.47				6.38	6.47		⟨	⟨	
31,595	**Dzierżoniów Śląski**	o					5.14			5.47	5.47				6.41	6.50		7.12	7.13	
38,332	Mościsko Dzierżoniowskie						5.22			5.55	5.55				|	|		7.20	7.21	
42,732	Krzyżowa ▲						5.28			6.00	6.00				|	|		7.25	7.26	
49,576	**Świdnica Miasto**	223 p					5.35			6.08	6.08				6.59	7.09		7.33	7.34	
	Świdnica Miasto	*223 o*					⟨			*6.13*	*6.13*				⟨	⟨		*7.51*	*7.51*	
	Wrocław Główny	*223 p*					⟨			*7.20*	*7.20*				⟨	⟨		*8.44*	*8.44*	
49,576	**Świdnica Miasto**	223 o					5.36			6.08	6.08				7.00	7.09		7.33	7.40	
54,996	Bolesławice Świdnickie ▲						5.42			6.14	6.14				|	|		7.39	7.46	
59,545	**Jaworzyna Śląska**	240 p					5.47			6.20	6.20				7.11	7.20		7.45	7.52	
	Jaworzyna Śląska	*240 o*					5.53			*6.25*	*6.25*				7.28	7.28		*7.57*	*7.57*	
	*Wrocław Główny / Jelenia Góra**	*240 p*					6.39			*7.08*	*7.08*				8.08	8.08		*8.39*	*8.39*	
59,545	**Jaworzyna Śląska**	240 o								6.20	6.28							**7.50**	8.00	
64,875	Stanowice									6.26	6.34							**7.58**	8.06	
70,007	**Strzegom**	p								6.32	6.40							**8.09**	8.12	
		o		do Żar						6.32	6.40							8.12	8.17	
74,742	Goczałków									6.36	6.44							8.16	8.21	
76,404	Rogoźnica									6.39	6.47							8.20	8.24	
85,113	**Jawor**	p								6.47	6.55							8.27	8.32	
		o		5.40						6.47	6.55							8.28	8.32	
88,820	Stary Jawor			5.44						6.52	7.00							8.32	8.36	
94,511	Przybyłowice			5.51						6.59	7.07							8.39	8.43	
100,422	Nowa Wieś Legnicka ▲			5.59						7.06	7.14							8.46	8.50	
103,274	Legnica Piekary			6.03						7.11	7.19							8.50	8.54	
106,685	**LEGNICA**	260, 270 p		6.09						7.18	7.26							8.56	9.01	

WILHELM ROTKIEWICZ

WILHELM ROTKIEWICZ

1 z Kłodzka Miasta kursuje w ©, a od Kamieńca Ząbkowickiego codziennie oprócz 6, 7.IX;
2 kursuje codziennie oprócz 6, 7.IX;
3 kursuje 6, 7.IX;

Zastępcza Komunikacja Autobusowa
Lokalizacje przystanków ZKA za pociągi KD na str. 183

▲ **Przystanki na żądanie**: Krzyżowa, Bolesławice Świdnickie, Nowa Wieś Legnicka
Zasady korzystania z przystanków na żądanie na str. 169

235 KAMIENIEC ZĄBKOWICKI / BIELAWA ZACHODNIA - DZIERŻONIÓW ŚLĄSKI - JAWORZYNA ŚLĄSKA - LEGNICA

km																				
	*Kudowa-Zdrój / Kraków Główny**	*230 o*							6.56*				6.56*					11.43	11.43	
	*Kłodzko Miasto / Katowice**	*230 o*		*7.47*	*7.47*				8.03*		10.52	*11.05*	8.03*					12.53	12.53	
	*Kłodzko Główne / Nysa**	*230 o*		*7.51*	*7.51*				10.20*		10.56	*11.10*	10.54*					12.59	12.59	
	Kamieniec Ząbkowicki	*230 p*		*8.12*	*8.12*				11.04		11.16	*11.31*	11.54					13.19	13.19	
	Informacja o pociągu		D4	D5	D5				TLK	D5	D5	D5	TLK			D4		D5	D5	D5
			KD-60119								KD-69810/1					KD-60259		KD-69814	KD-69814	
			KD-60118	KD-69809	KD-69809				I-36103	KD-66883	KD-69813	KD-69813	I-36103			KD-60258		KD-69815	KD-69815	KD-60851
			2	2	2				1-2 R	2	2	2				2		2	2	2
				5	6				2		3	6	4					1	6	Ⓓ
0	**KAMIENIEC ZĄBKOWICKI**	230, 236 o		9.14	9.17				11.05		11.39	11.39	11.55					13.28	13.23	
9,860	**Ząbkowice Śląskie**	↓		9.32	9.30				11.19		11.52	11.52	12.15					13.41	13.42	
19,771	Piława Górna	↓		9.47	9.45				|		12.06	12.06	⟨					13.56	13.56	
31,595	**Dzierżoniów Śląski**	p		10.00	9.57				11.46		12.18	12.18	12.41					14.09	14.08	
0	**BIELAWA ZACHODNIA**	o	9.38	⟨	⟨				⟨	12.05	⟨	⟨	⟨			13.29		⟨	⟨	14.16
1,290	Bielawa Centralna	↓	9.40	⟨	⟨				⟨	12.07	⟨	⟨	⟨			13.31		⟨	⟨	14.18
6,048	**Dzierżoniów Śląski**	p	9.46	⟨	⟨				⟨	12.13	⟨	⟨	⟨			13.37		⟨	⟨	14.24
31,595	**Dzierżoniów Śląski**	o	9.49	10.01	9.58				11.47		12.19	12.18	12.42			13.38		14.12	14.09	
38,332	Mościsko Dzierżoniowskie	|	|	10.09	10.06				|		12.27	12.26	⟨			13.53		14.28	14.17	
42,732	Krzyżowa ▲	↓	|	10.14	10.12				|		12.32	12.31	⟨			13.58		14.33	14.22	
49,576	**Świdnica Miasto**	223 p	10.07	10.22	10.19				12.06		12.40	12.39	13.12			14.05		14.41	14.30	
	Świdnica Miasto	*223 o*	10.12	*11.14*	⟨				⟨		*12.45*	*12.45*	⟨			14.17		*15.12*	*15.12*	
	Wrocław Główny	*223 p*	11.06	*12.11*	⟨				⟨		*13.52*	*13.52*	⟨			15.26		*16.19*	*16.19*	
49,576	**Świdnica Miasto**	223 o	RADUNIA	10.22	10.24				12.10		12.40	12.40	13.13					14.41	14.35	
54,996	Bolesławice Świdnickie ▲	↓		10.28	10.30				|		12.46	12.46	⟨					14.47	14.41	
59,545	**Jaworzyna Śląska**	240 p		10.34	10.36				12.22		12.52	12.52	13.30					14.53	14.47	
	Jaworzyna Śląska	*240 o*		*10.57*	*10.57*				12.23		*12.57*	*13.07*	*13.54*					*15.13*	*15.13*	
	*Wrocław Główny / Jelenia Góra**	*240 p*		*11.41*	*11.41*				13.44*		*13.39*	*13.54*	*15.20**					*15.58*	*15.58*	
59,545	**Jaworzyna Śląska**	240 o		10.35	10.42			TLK SUDETY			12.59	12.58	TLK SUDETY					14.53	14.52	
64,875	Stanowice	↓		10.41	10.50						13.05	13.06						15.00	15.00	
70,007	**Strzegom**	p		10.46	11.01						13.10	13.17						15.06	15.11	
		o		10.46	11.06						13.10	13.21						15.06	15.14	
74,742	Goczałków	↓		10.50	11.10						13.14	13.25						15.10	15.18	
76,404	Rogoźnica	↓		10.54	11.13						13.18	13.28						15.14	15.22	
85,113	**Jawor**	p		11.01	11.21						13.25	13.36						15.21	15.29	
		o		11.01	11.21						13.30	13.36						15.21	15.29	
88,820	Stary Jawor	↓		11.06	11.25						13.35	13.40						15.26	15.34	
94,511	Przybyłowice	↓		11.12	11.32						13.42	13.47						15.33	15.40	
100,422	Nowa Wieś Legnicka ▲	↓		11.20	11.39						13.49	13.54						15.41	15.48	
103,274	Legnica Piekary	↓		11.24	11.44						13.53	13.59						15.46	15.52	
106,685	**LEGNICA**	260, 270 p		11.31	11.50						14.01	14.05						15.52	15.58	

1 kursuje codziennie oprócz 6, 7.IX (w dniach 3 - 17.X na odcinku Kudowa-Zdrój - Kłodzko Główne ZKA, Kudowa-Zdrój odj. 11.47, Kłodzko Miasto 12.48);
2 kursuje codziennie oprócz 10, 11.IX, 13 - 16.X (w dniach 6, 7.IX Świdnica Miasto odj. 12.07, Jaworzyna Śląska przyj. 12.18);
3 z Kłodzka Miasta kursuje w ©, a od Kamieńca Ząbkowickiego codziennie oprócz 6, 7.IX;
4 kursuje 10, 11.IX, 13 - 16.X (ZKA na odcinku Kędzierzyn-Koźle - Jaworzyna Śląska);
5 kursuje codziennie oprócz 6, 7.IX;
6 kursuje 6, 7.IX;

Zastępcza Komunikacja Autobusowa
Lokalizacje przystanków ZKA za pociągi KD na str. 183

▲ **Przystanki na żądanie**: Krzyżowa, Bolesławice Świdnickie, Nowa Wieś Legnicka
Zasady korzystania z przystanków na żądanie na str. 169

235 KAMIENIEC ZĄBKOWICKI / BIELAWA ZACHODNIA - DZIERŻONIÓW ŚLĄSKI - JAWORZYNA ŚLĄSKA - LEGNICA

	*Kudowa-Zdrój / Kraków Główny**	*230 o*											15.06	15.06	15.06						
	*Kłodzko Miasto / Katowice**	*230 o*											15.10	15.10	15.10						
	*Kłodzko Główne / Nysa**	*230 o*											15.30	15.30	15.30						
	Kamieniec Ząbkowicki	*230 p*																			
	Informacja o pociągu			D5		D16	D5			D16		D5	D5	D5		D5	D5	D5	D4		
				KD-69817		KD-69131 KD-69130	KD-69817			KD-69131 KD-69130		KD-69818 KD-69819	KD-69818 KD-69819	KD-69818 KD-69819		KD-69919	KD-69919	KD-69147	KD-60121 KD-60120		
				2 / 4		2 3	2 2			2 5		2 1	2 / 4	2 / 6		E 2 1	E 2 / 4	E 2 1	2		
km																					
0	**KAMIENIEC ZĄBKOWICKI**	230, 236 o										15.40	15.48	15.48							
9,860	**Ząbkowice Śląskie**											15.54	16.02	16.02		*z Trzebnicy*	*z Trzebnicy*				
19,771	Piława Górna											16.26	16.27	16.26							
31,595	**Dzierżoniów Śląski**	p										16.37	16.39	16.37							
0	**BIELAWA ZACHODNIA**	o		14.50		15.19	15.16			16.05		⟨	⟨	⟨					17.46		
1,290	Bielawa Centralna			14.52		15.21	15.18			16.08		⟨	⟨	⟨					17.48		
6,048	**Dzierżoniów Śląski**	p		14.58		15.27	15.23			16.14		⟨	⟨	⟨					17.54		
31,595	**Dzierżoniów Śląski**	o		15.00		15.27	15.26			16.15		16.37	16.39	16.37		***z tab. 223***	***z tab. 223***		17.57		
38,332	Mościsko Dzierżoniowskie			15.09		|	15.34			|		16.50	16.47	16.50		⟨	⟨		|		
42,732	Krzyżowa ▲			15.14		|	15.39			|		16.55	16.52	16.55					|		
49,576	**Świdnica Miasto**	223 p		15.21		15.46	15.46			16.33		17.02	17.00	17.02		17.41	17.40		18.16		
	Świdnica Miasto	*223 o*		⟨		*15.54*	⟨			*16.51*		⟨	⟨	⟨		⟨	⟨		18.21		
	Wrocław Główny	*223 p*		⟨		*17.04*	⟨			*18.03*		⟨	⟨	⟨		⟨	⟨		19.14		
49,576	**Świdnica Miasto**	223 o		15.21		15.54	15.54			16.34		17.06	17.00	**17.07**		17.41	17.45				
54,996	Bolesławice Świdnickie ▲			15.27		|	15.59			|		17.12	17.06	**17.20**		17.48	17.51		***ŚLĘŻA***		
59,545	**Jaworzyna Śląska**	240 p		15.34		16.05	16.05			16.45		17.18	17.12	**17.28**		17.54	17.58				
	Jaworzyna Śląska	*240 o*		⟨		16.20	*16.53*			16.59		*18.09*	*17.15*	*18.44*		*18.09*	*18.09*				
	*Wrocław Główny / Jelenia Góra**	*240 p*		⟨		16.59	*17.35*			17.40		*18.55*	*17.56*	*19.25*		*18.55*	*18.55*				
59,545	**Jaworzyna Śląska**	240 o		**15.40**			16.15					17.18	**17.18**	17.34		17.54	**18.04**				
64,875	Stanowice			**15.48**		***KALENICA***	16.21			***KALENICA***		17.24	**17.26**	17.40		18.00	**18.12**	***JAWORNIK***			
70,007	**Strzegom**	p		**15.59**			16.27					17.30	**17.37**	17.45		18.06	**18.23**				
		o		16.04			16.28					17.30	17.42	17.46		18.06					
74,742	Goczałków			16.08			16.32					17.34	17.46	17.50		18.11					
76,404	Rogoźnica			16.12			16.36					17.37	17.49	17.53		18.15					
85,113	**Jawor**	p		16.19			16.44					17.45	17.57	18.01		18.23					
		o		16.20			16.50					17.45	17.58	18.01				18.28			
88,820	Stary Jawor			16.25			16.55					17.50	18.03	18.06				|			
94,511	Przybyłowice			16.37			17.03					17.57	18.09	18.13				|			
100,422	Nowa Wieś Legnicka ▲			16.45			17.11					18.05	18.17	18.20				|			
103,274	Legnica Piekary			16.49			17.15					18.09	18.21	18.25				18.49			
106,685	**LEGNICA**	260, 270 p		16.55			17.22					18.15	18.27	18.31				18.55			

1 kursuje codziennie oprócz 6, 7, 24.IX;
2 kursuje w Ⓓ oprócz 6, 7.IX;
3 kursuje w © oprócz 8, 9.X;
4 kursuje 6, 7.IX;
5 kursuje 8, 9.X;
6 kursuje 24.IX;

Zastępcza Komunikacja Autobusowa
Lokalizacje przystanków ZKA za pociągi KD na str. 183-184

▲ **Przystanki na żądanie**: Krzyżowa, Bolesławice Świdnickie, Nowa Wieś Legnicka
Zasady korzystania z przystanków na żądanie na str. 169

235 KAMIENIEC ZĄBKOWICKI / BIELAWA ZACHODNIA - DZIERŻONIÓW ŚLĄSKI - JAWORZYNA ŚLĄSKA - LEGNICA

km	Informacja o pociągu																			
	*Kudowa-Zdrój / Kraków Główny**	*230*	*o*											17.44	17.44					
	*Kłodzko Miasto / Katowice**	*230*	*o*	*16.57*	*16.57*	*16.57*								18.54	18.54					
	*Kłodzko Główne / Nysa**	*230*	*o*	*17.01*	*17.01*	*17.01*								19.16	19.16					
	Kamieniec Ząbkowicki	*230*	*p*	*17.22*	*17.22*	*17.22*								19.36	19.36					
				D5	D5	D5		D5			D16	D16		D5	D5		D5			D5	D5
								KD-69843			KD-69141	KD-69141		KD-69824	KD-69824						
				KD-69823	KD-69823	KD-69823		KD-69842			KD-69140	KD-69140		KD-69825	KD-69825		KD-60115			KD-66885	KD-66885
				2	2	2 /		2			/ 2	2		2	2 /		2			2	2
km				2	4	5					5	3		1	5		Ⓑ			3	5
0	**KAMIENIEC ZĄBKOWICKI**	230, 236	o	17.44	17.44	17.44								19.41	19.41						
9,860	**Ząbkowice Śląskie**			17.57	17.57	17.57								19.54	19.54		*z Wrocławia Głównego*				
19,771	Piława Górna			18.12	18.12	18.12								20.09	20.08						
31,595	**Dzierżoniów Śląski**		p	18.25	18.25	18.25								20.22	20.19						
0	**BIELAWA ZACHODNIA**		o	⟨	⟨	⟨		18.43			**19.34**	19.52		⟨	⟨					23.21	23.43
1,290	Bielawa Centralna			⟨	⟨	⟨		18.45			**19.37**	19.54		⟨	⟨					23.23	23.45
6,048	**Dzierżoniów Śląski**		p	⟨	⟨	⟨		18.51			**19.45**	19.59		⟨	⟨					23.29	23.51
31,595	**Dzierżoniów Śląski**		o	18.25	18.25	18.25		18.55			**19.46**	20.00		20.22	20.20		***z tab. 223***				
38,332	Mościsko Dzierżoniowskie			18.33	18.33	18.33		⟨			⟨	|		20.35	20.27						
42,732	Krzyżowa ▲			18.38	18.38	18.38		***cd. tab. 235***			⟨	|		20.40	20.32		⟨				
49,576	**Świdnica Miasto**	223	p	18.45	18.45	18.46					**20.11**	20.18		20.47	20.40		21.38				
	Świdnica Miasto	*223*	*o*	⟨	⟨	⟨					*20.18*	⟨		⟨	⟨		⟨				
	Wrocław Główny	*223*	*p*	⟨	⟨	⟨					*21.25*	⟨		⟨	⟨		⟨				
49,576	**Świdnica Miasto**	223	o	18.46	18.46	**18.51**		*do Kłodzka Głównego przyj. 20.02*			**20.12**	20.19		20.48	**20.44**		21.39				
54,996	Bolesławice Świdnickie ▲			18.52	18.52	**19.04**					⟨	|		20.54	**20.57**		|				
59,545	**Jaworzyna Śląska**	240	p	18.58	18.58	**19.12**					**20.33**	20.30		21.00	**21.05**		21.51				
	Jaworzyna Śląska	*240*	*o*	*19.16*	*19.16*	*19.16*					20.39	20.39		*21.08*	*21.08*		***22.47***				
	*Wrocław Główny / Jelenia Góra**	*240*	*p*	*19.59*	*19.59*	*19.59*					21.19	21.19		*21.52*	*21.52*		***23.22***				
59,545	**Jaworzyna Śląska**	240	o	18.58	19.02	19.17								21.08	21.15						
64,875	Stanowice			19.04	19.08	19.23								21.14	21.21						
70,007	**Strzegom**		p	19.10	19.13	19.28					***WIELKA SOWA***	***WIELKA SOWA***		21.19	21.26						
			o	19.10	19.13	19.29								21.19	21.26						
74,742	Goczałków			19.15	19.17	19.33								21.24	21.31						
76,404	Rogoźnica			19.18	19.20	19.36								21.27	21.34						
85,113	**Jawor**		p	19.26	19.28	19.44								21.35	21.42						
			o	19.31	19.33	19.49								21.35	21.42						
88,820	Stary Jawor			19.36	19.38	19.54								21.40	21.47						
94,511	Przybyłowice			19.42	19.44	20.00								21.47	21.54						
100,422	Nowa Wieś Legnicka ▲			19.50	19.52	20.08								21.54	22.01						
103,274	Legnica Piekary			19.54	19.56	20.12								21.59	22.06						
106,685	**LEGNICA**	260, 270	p	20.00	20.03	20.18								22.05	22.12						

1 kursuje codziennie oprócz 24.IX (w dniach 6, 7.IX Kudowa-Zdrój odj. 17.55, Kłodzko Miasto 19.02, a w dniach 3 - 16.X na odcinku Kudowa-Zdrój - Kłodzko Główne ZKA, Kudowa-Zdrój odj. 17.54, Kłodzko Miasto 18.55);
2 kursuje codziennie oprócz 6, 7, 24.IX;
3 kursuje codziennie oprócz 24.IX;
4 kursuje 6, 7.IX;
5 kursuje 24.IX;

Zastępcza Komunikacja Autobusowa
Lokalizacje przystanków ZKA za pociągi KD na str. 184-185

▲ **Przystanki na żądanie**: Krzyżowa, Bolesławice Świdnickie, Nowa Wieś Legnicka
Zasady korzystania z przystanków na żądanie na str. 169

236 NYSA - KAMIENIEC ZĄBKOWICKI

								7.31		o Olsztyn Główny p	20.23	20.23								
								10.19		o Warszawa Wschodnia p	17.41	17.41								
				4.24				⟨		o Zagórz p	⟨	⟨			23.16					
		6.56	6.56	9.18				⟨		o Kraków Główny p	⟨	⟨			18.37		21.20	21.20		
		8.03	8.03	10.22				14.50		o Katowice p	13.20	13.20			17.40		20.01	20.01		
6.23		8.28	8.28	10.44				15.20		o Gliwice p	12.51	12.51			17.15		19.36	19.36	20.56	
7.15		8.56	9.07	⟨		12.55		15.52		o Kędzierzyn-Koźle p	12.03	12.17	14.14		⟨		18.49	19.08	20.17	
⟨		⟨	⟨	11.38		⟨		⟨		o Opole Główne p	⟨	⟨	⟨		16.22		⟨	⟨	⟨	
8.47		10.17	10.53	12.23		14.26		17.14		p Nysa o	9.56	10.48	12.36		15.22		17.08	17.40	18.40	
REGIO		TLK	TLK	TLK		REGIO		TLK			TLK	TLK	REGIO		TLK		TLK	TLK	REGIO	
R-46461		I-36103	I-36103	I-36111		R-46463		I-56101		Informacja o pociągu	I-65100	I-65100	R-64640		I-63110		I-63102	I-63102	R-64642	
2		1-2 R		1-2 R		2		2 R			2 R	2 R	2		1-2 R			1-2 R	2	
© 2		11	6	© 12		© 10		1	km		K 3	K 4	© 9		K © 5		7	K 11	© 8	
8.50		10.20	10.54	12.25		14.27		17.16	0	o **NYSA** p	9.55	10.41	12.35		15.19		17.07	17.39	18.39	
9.02		|	⟨	|		14.38		|	8,858	Goświnowice	|	|	12.22		|		⟨	|	18.26	
9.06		|	⟨	|		14.41		|	11,810	Wójcice	|	|	12.18		|		⟨	|	18.22	
9.12		10.40	11.17	12.45		14.47		17.36	16,729	**Otmuchów**	9.34	10.20	12.11		14.58		16.45	17.18	18.15	
9.17		|	⟨	|		14.51		|	19,855	Otmuchów Jezioro	|	|	12.07		|		⟨	|	18.11	
9.26		10.52	11.36	12.57		15.00		17.49	27,032	**Paczków**	9.23	10.09	12.00		14.47		16.26	17.07	18.04	
|		|	|	|		|		|	27,270	*Granica Województwa*	|	|	|		|		|	|	|	
9.33		|	⟨	|		15.07		|	33,048	Doboszowice ▲	|	|	11.53		|		⟨	|	17.57	
9.40		11.04	11.54	13.09		15.12		18.01	38,145	p **KAMIENIEC ZĄBKOWICKI** 230, 235 o	9.09	9.55	11.46		14.34		16.07	16.54	17.50	
10.20		11.05	11.55	13.11		15.45		18.20		o *Kamieniec Ząbkowicki 230* p	9.01	9.45	11.45		14.32		16.06	16.53	17.49	
10.44		⟨	⟨	13.36		16.09		18.48		p *Kłodzko Miasto 230* o	8.36	9.20	11.20		14.06		⟨	⟨	17.20	
		⟨						19.12		p *Polanica-Zdrój 230* o	8.14	8.52						⟨		
		13.44								p *Jelenia Góra 240* o								14.14		

1 ***TLK KORMORAN*** (w dniach 6, 7.IX Polanica-Zdrój przyj. 19.19, a w dniach 10, 11.IX, 13 - 16.X na odcinku Kędzierzyn-Koźle - Głogówek ZKA, Katowice odj. 14.29, Kędzierzyn-Koźle 15.34, dalej 4 minuty później, a od Kamieńca Ząbk. bez zmian; ponadto w dniach 3 - 16.X ZKA na odcinku Kłodzko Główne - Polanica-Zdrój, Kłodzko Miasto przyj. 18.59, Polanica-Zdrój 19.25);

2 w dniach 10, 11.IX, 15, 16.X na odcinku Kędzierzyn-Koźle - Twardawa ZKA (Kędzierzyn-Koźle odj. 7.04, Nysa 8.52/8.53, dalej 2 minuty później, a od Kamieńca Ząbkowickiego bez zmian);

3 ***TLK KORMORAN***, kursuje 10, 11.IX, 13 - 16.X (ZKA na odcinku Głogówek - Kędzierzyn-Koźle; ponadto w dniach 13 - 16.X ZKA dodatkowo na odcinku Polanica-Zdrój - Kłodzko Główne, Polanica-Zdrój odj. 7.55, Kłodzko Miasto 8.21) (w dniach 13 - 16.X kursuje przez Warszawę Gdańską z pominięciem Warszawy Wschodniej, Warszawa Gdańska przyj. 17.27);

4 ***TLK KORMORAN***, kursuje codziennie oprócz 10, 11.IX, 13 - 16.X (w dniu 20.IX Katowice przyj. 13.23; poza tym w dniach 3 - 12, 17.X na odcinku Polanica-Zdrój - Kłodzko Główne ZKA Polanica-Zdrój odj. 8.41, Kłodzko Miasto 9.07) (w dniach 11, 12, 17 - 23.X kursuje przez Warszawę Gdańską z pominięciem Warszawy Wschodniej, Warszawa Gdańska przyj. 17.27);

5 ***TLK WETLINA*** (**K** do Krakowa Głównego) (w dniu 4.IX na odcinku Nowosielce - Zagórz ZKA, Zagórz przyj. 23.34; poza tym od 1.X Zagórz przyj. 23.33);

6 ***TLK SUDETY*** do Jaworzyny Śląskiej, kursuje 10, 11.IX, 13 - 16.X (ZKA na odcinku Kędzierzyn-Koźle - Jaworzyna Śląska);

7 ***TLK SUDETY*** z Jaworzyny Śląskiej, kursuje 10, 11.IX, 13 - 16.X (ZKA na odcinku Jaworzyna Śląska - Kędzierzyn-Koźle);

8 w dniach 10, 11.IX, 15, 16.X na odcinku Twardawa - Kędzierzyn-Koźle ZKA (Kędzierzyn-Koźle przyj. 20.34, Gliwice 21.16);

9 od 22.X Kędzierzyn-Koźle przyj. 14.19; poza tym w dniach 10, 11.IX, 15, 16.X na odcinku Twardawa - Kędzierzyn-Koźle ZKA (w dniach 10, 11.IX Kędzierzyn-Koźle przyj. 14.32, a w dniach 15, 16.X godz. 14.36);

10 w dniach 10, 11.IX, 15, 16.X na odcinku Kędzierzyn-Koźle - Twardawa ZKA (Kędzierzyn-Koźle odj. 12.40);

11 ***TLK SUDETY***, kursuje codziennie oprócz 10, 11.IX, 13 - 16.X;

12 ***TLK WETLINA*** (do 25.IX Zagórz odj. 4.53);

Zastępcza Komunikacja Autobusowa

▲ **Przystanek na żądanie**: Doboszowice

Zasady korzystania z przystanków na żądanie na str. 169

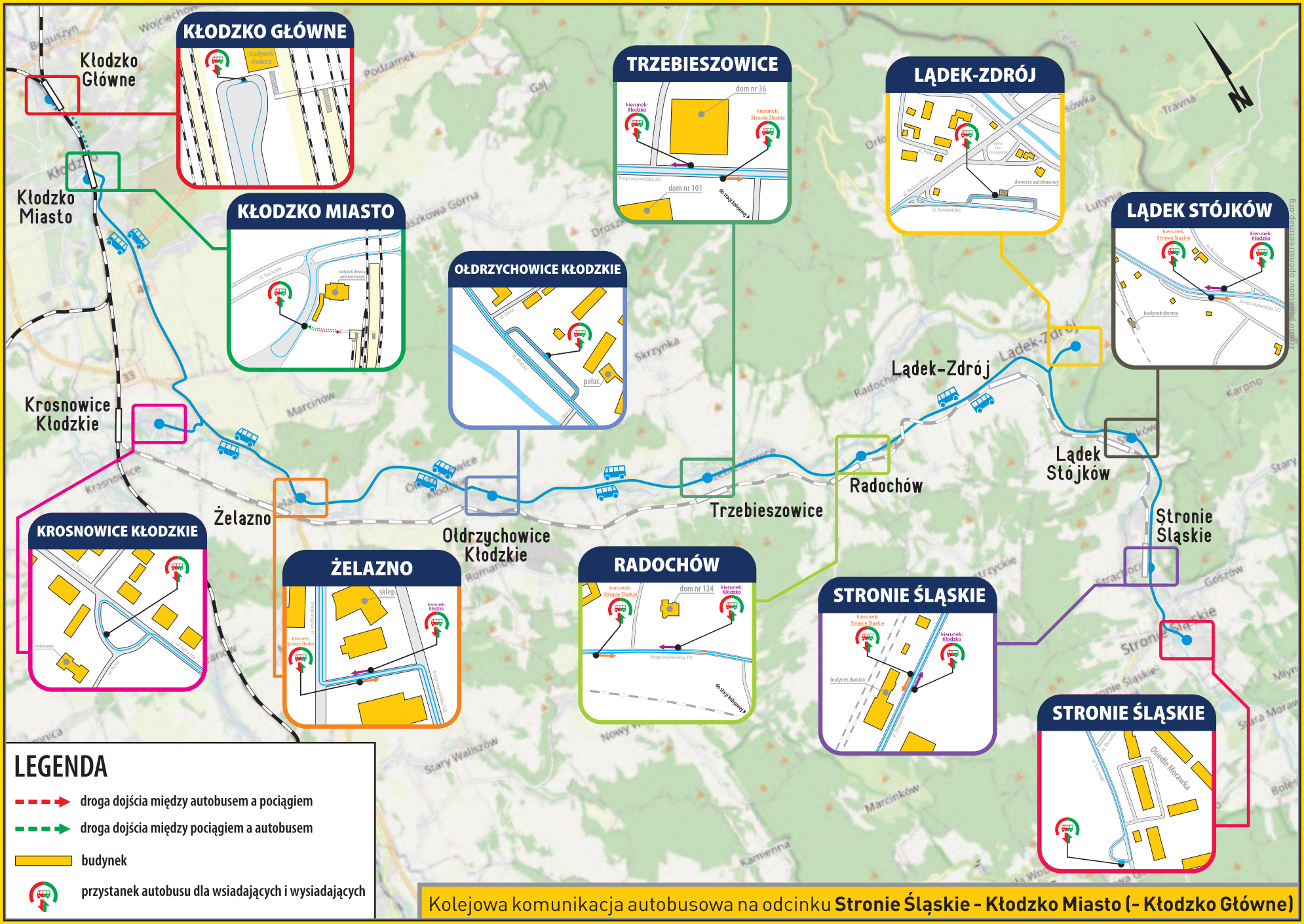

Kolejowa komunikacja autobusowa na odcinku **Stronie Śląskie - Kłodzko Miasto (- Kłodzko Główne)**

240 WROCŁAW - WAŁBRZYCH - MIEROSZÓW - MEZIMĚSTÍ (CZ) / JELENIA GÓRA - SZKLARSKA PORĘBA - HARRACHOV (CZ)

km	Informacja o pociągu		1	2	3	4	5	6	7	8	9	10	11	12	13	14	15	16	17	18
	*Warszawa Wschodnia / Gdynia Główna**	o						21.16*	20.54											
	*Warszawa Centralna / Przemyśl Główny**	o						⟨	21.10											
	*Poznań Główny / Kraków Główny**	o						2.14	⟨											
	Wrocław Główny 200, 220, 280	p						4.06	4.11											
			D6					TLK	TLK			D6					D6	D6	D6	D15
			5302						I-16170											KD-69405/4
			KD-69851					I-53172	I-16171			KD-69253					KD-69255	KD-69101	KD-69257	KD-69407/6
			2					2 R	2 R			E 2					E 2	E 2	2	2
			1					8	K 2								Ⓓ 6	©	Ⓓ	3
0	**WROCŁAW GŁÓWNY**	o							4.36			4.57					6.13	6.24	6.24	
4,598	Wrocław Grabiszyn											5.03					6.19	6.30	6.30	
6,393	Wrocław Zachodni											5.05					6.21		6.33	
9,597	Mokronos Górny											5.08					6.24		6.36	
11,652	Smolec											5.11					6.26		6.39	
15,978	Sadowice Wrocławskie											5.14					6.29		6.43	
21,557	**Kąty Wrocławskie**											5.19					6.34	6.40	6.48	
30,910	Mietków											5.24					6.40		p	
37,040	Imbramowice											5.29					6.45			
43,804	**Żarów**											5.34					6.50	6.53		
49,327	**Jaworzyna Śląska** 235	p							5.08			5.38					6.54	6.57		
	Jaworzyna Śląska 235	o							⟨			⟨					⟨	⟨		
	Bielawa Zachodnia 235	p							⟨			⟨					⟨	⟨		
49,327	**Jaworzyna Śląska** 235	o							5.09			5.39					6.55	6.58		
58,733	**Świebodzice**								5.17			5.47					7.02	7.05		
67,122	Wałbrzych Szczawienko											5.57					7.12	7.15		
70,998	**Wałbrzych Miasto**	p							5.31			6.01					7.16	7.19		
		o							5.32			6.02					7.17	7.20		7.46
72,642	**Wałbrzych Centrum**											6.05					7.19	7.22		7.48
75,758	Wałbrzych Fabryczny											6.12					7.24			
80,104	**Wałbrzych Główny** 245	p							5.43			6.17					7.29			7.58
	Wałbrzych Główny 245	o							⟨			⟨					⟨	⟨		8.02
	Kłodzko Miasto 230	p							⟨			⟨					⟨	⟨		9.12
80,104	**Wałbrzych Główny** 245	o	4.23						5.44			6.17					7.30			
85,062	**Boguszów-Gorce Wschód**	p	4.29									6.24					7.36			
85,062	**Boguszów-Gorce Wschód**	o	⟨						⟨			⟨					⟨	⟨		
89,688	Unisław Śląski ▲		⟨						⟨			⟨					⟨	⟨		
95,057	**MIEROSZÓW**	p	⟨						⟨			⟨					⟨	⟨		
		o	⟨						⟨			⟨					⟨	⟨		
99,587	*Granica Państwa*		⟨						⟨			⟨					⟨	⟨		
101,525	**MEZIMĚSTÍ** *(CZ)*	p	⟨						⟨			⟨					⟨	⟨		
	Meziměstí	o	⟨						⟨			⟨					⟨	⟨		
	Adršpach	p	⟨						⟨			⟨					⟨	⟨		

TLK ROZEWIE / KARKONOSZE — Gdynia Główna - Jelenia Góra

TLK KARKONOSZE

KD SPRINTER SZRENICA

km	Informacja o pociągu		1	2	3	4	5	6	7	8	9	10	11	12	13	14	15	16	17	18
			D6	D6	D6	D19			TLK		D6	D6	D21	D21	D6		D6	D6	D6	D21
			5302			5302														
			KD-69851	KD-69251	KD-69251	KD-69851			I-16171		KD-66201	KD-69253	KD-2651	KD-2651	KD-69253		KD-69255	KD-69101	KD-69101	KD-2653
			2		E 2	2			2 R			E 2	2				E 2	E 2		2
			1	9	10	1			K 2		9	4	12	13	9		Ⓓ 6	5	11	7
85,062	**Boguszów-Gorce Wschód**	o	4.30						|			6.24					7.37	|		
86,705	**Boguszów-Gorce**	|	4.32						|			6.27					7.40	7.39		
89,544	Boguszów-Gorce Zachód	|	4.36						|			6.30					7.43	|		
94,209	Witków Śląski	▼	4.40						|			6.34					7.47	|		
100,035	**Sędzisław** 247	p	4.45						**6.02**			6.39					7.52	7.49		
	Sędzisław 247	*o*	⟨						⟨			*7.06*					⟨	⟨		
	Královec 247	*p*	⟨						⟨			*7.36*					⟨	⟨		
	Královec 247	*o*	⟨						⟨			*6.04*					⟨	⟨		
	Sędzisław 247	*p*	⟨						⟨			*6.34*					⟨	⟨		
100,035	**Sędzisław** 247	o	4.45						**6.03**			6.41					7.52	7.50		
106,374	**Marciszów**	|	4.55						|			6.55					7.59	7.56		
109,052	Ciechanowice	|	4.58						|			6.59					8.02	|		
114,772	**Janowice Wielkie**	|	5.04						**6.18**			7.04					8.07	8.04		
118,295	Trzcińsko	|	5.08						|			7.08					8.11	|		
121,945	Wojanów	▼	5.12						|			7.13					8.16	|		
127,000	**Jelenia Góra** 255	p	5.18						**6.31**			7.19					8.21	8.16		
		o		**5.23**	5.28	5.39					**7.24**	7.29			**7.24**			8.27	**8.21**	
128,330	Jelenia Góra Zabobrze 255	|		**5.28**	5.31	5.41					⟨	7.32			**7.31**			8.30	**8.28**	
131,586	**Jelenia Góra Zachodnia**	|		**5.34**	5.36	⟨					⟨	7.37			**7.38**			|	⟨	
133,337	Jelenia Góra Przemysłowa	|		**5.36**	5.39	***cd. tab.***					⟨	7.40			**7.40**			|	⟨	
135,989	**Jelenia Góra Cieplice**	|		**5.41**	5.43	***255***					⟨	7.44			**7.46**			8.41	**8.40**	
138,121	Jelenia Góra Orle	|		**5.46**	5.46						⟨	7.47			**7.51**			|	⟨	
139,746	Jelenia Góra Sobieszów	|		**5.49**	5.49						⟨	7.50			**7.54**			8.46	**8.48**	
142,067	Piechowice Dolne ▲	|		**5.55**	5.53	*do Zgorzelca / Görlitz*					⟨	7.54			**8.00**			|	⟨	
143,801	**Piechowice**	|		**6.00**	5.56						⟨	7.57			**8.05**			9.01	**8.57**	
147,767	Górzyniec ▲	|		⟨	6.03						⟨	8.03			⟨			|	⟨	
153,286	Szklarska Poręba Dolna	|		**6.07**	6.10						⟨	8.11			**8.14**			9.13	**9.06**	
156,374	Szklarska Poręba Średnia	▼		**6.13**	6.16						⟨	8.17			**8.21**			9.19	**9.13**	
158,923	**Szklarska Poręba Górna**	p		**6.20**	6.22						**8.09**	8.23			**8.33**			9.25	**9.25**	
		o											8.30	**8.30**						9.30
160,535	Szklarska Poręba Huta	▼											8.33	⟨						9.33
167,555	**SZKLARSKA PORĘBA JAKUSZYCE**	p											8.43	**8.45**						9.43
		o											8.43	**8.45**						9.43
173,623	*Granica Państwa*	▼											|	|						|
174,794	**HARRACHOV** *(CZ)*	p											8.55	**8.56**						9.55
	Harrachov	*o*											8.57	**8.56**						9.57
	Liberec	*p*											10.17	10.17						11.17

1 do Zgorzelca kursuje codziennie, a do Görlitz codziennie oprócz 19 - 21.X (w dniach 19 - 21.X na odcinku Lubań Śląski - Zgorzelec ZKA);
2 w dniu 3/4.IX Warszawa Wschodnia odj. 21.12, Warszawa Centralna 21.21, a w dniach 4/5, 5/6.IX Warszawa Wschodnia odj. 20.39, Warszawa Centralna 20.55; poza tym w dniu 7/8.IX Wałbrzych Główny 5.47/5.48 i dalej 3 minuty później;
3 do Kłodzka Miasta kursuje codziennie od 30.X, a do Kudowy-Zdroju od 31.X w Ⓓ;
4 na odcinku Jelenia Góra - Szklarska Poręba Górna kursuje codziennie od 1.XI;
5 do Jeleniej Góry kursuje w ©, a do Szklarskiej Poręby Górnej 1, 5.XI;
6 w okresie 4 - 11.X od Kątów Wrocławskich kursuje 6 minut później;
7 kursuje codziennie do 28.IX, w © w okresie 1 - 30.X oraz 28.X;
8 w dniach 5/6.X i od 9/10.X Gdynia Główna odj. 21.47;
9 kursuje codziennie do 31.X;
10 kursuje codziennie od 1.XI;
11 kursuje do 30.X w ©;
12 kursuje codziennie oprócz 10 - 13.X;
13 kursuje 10 - 13.X (ZKA na odcinku Szklarska Poręba Górna - Tanvald; w Harrachovie autobusy ZKA zatrzymują się na przystankach Sklárna i Nový Svět, U Motejlků);

Zastępcza Komunikacja Autobusowa
Lokalizacje przystanków ZKA za pociągi KD
na odcinku Jelenia Góra - Szklarska Poręba Górna na str. 115

▲ **Przystanki na żądanie**: Unisław Śląski, Piechowice Dolne, Górzyniec
Zasady korzystania z przystanków na żądanie na str. 169

240 WROCŁAW - WAŁBRZYCH - MIEROSZÓW - MEZIMĚSTÍ (CZ) / JELENIA GÓRA - SZKLARSKA PORĘBA - HARRACHOV (CZ)

km	Informacja o pociągu		1	2	3	4	5	6	7	8	9	10	11	12	13	14	15	16	17	18
	*Warszawa Wschodnia / Gdynia Główna**	o																	5.34	
	*Warszawa Centralna / W-wa Gdańska**	o																	5.43	
	*Poznań Główny / Kraków Główny**	o												6.57					⟨	
	Wrocław Główny 200, 220, 280	p												8.56					10.08	
				D6	D15	D28	D16		D6	D6							D6			
					KD-69405/4	25450	KD-69103							REGIO					IC	
				KD-69259	KD-69407/6	KD-69001	KD-69102		KD-69261	KD-69105				R-76110			KD-60285			
														R-76111					I-16151	
				E 2	2	2	2		2	E 2				2			E 2		1-2 R	
				♿ 🚲 ✻	♿ 🚲 ✻	♿ 🚲 ✻	♿ 🚲 ✻		♿ 🚲 ✻	♿ 🚲 ✻				♿ 🚲 ✻			♿ 🚲 ✻		✂ 🚲 ✻	
km				2 4	1	5	3		Ⓓ	©							Ⓓ		K 6	
0	**WROCŁAW GŁÓWNY**	o		7.13		7.50	7.57		8.24	8.28				9.12			10.03		10.39	
4,598	Wrocław Grabiszyn			7.19		7.56	8.05		8.30	8.34				9.18			10.09		|	
6,393	Wrocław Zachodni			7.21		|	|		8.33	|			|			10.11		|	
9,597	Mokronos Górny			7.23		|	|		8.36	|			|			10.14		|	
11,652	Smolec			7.26		|	8.13		8.38	|				|			10.16		|	
15,978	Sadowice Wrocławskie			7.29		|	|		8.42	|				|			10.20		|	
21,557	**Kąty Wrocławskie**			7.34		8.06	8.20		8.47	8.44				9.29			10.24		|	
30,910	Mietków			7.40		|	8.27		p	|				|			p		|	
37,040	Imbramowice			7.45		|	|			|				|					|	
43,804	**Żarów**	▼		7.50		8.20	8.35			8.57				9.43					|	
49,327	**Jaworzyna Śląska** 235	p		7.54		8.25	8.40			9.01				9.48					11.09	
	Jaworzyna Śląska 235	o		⟨		⟨	8.46			⟨				⟨					⟨	
	Bielawa Zachodnia 235	p		⟨		⟨	9.32			⟨				⟨					⟨	
49,327	**Jaworzyna Śląska** 235	o		7.57		8.29	WIELKA SOWA			9.02				9.48					11.10	
58,733	**Świebodzice**	|		8.04		8.36				9.09				9.56					11.18	
67,122	Wałbrzych Szczawienko	▼		8.15		8.47				9.19				10.06					|	
70,998	**Wałbrzych Miasto**	p		8.18		8.51				9.23				10.10					11.32	
		o		8.19	8.34	8.51				9.24				10.11					11.36	
72,642	**Wałbrzych Centrum**	|		8.22	8.36	8.54				9.26				10.14					|	
75,758	Wałbrzych Fabryczny	▼		8.26	|	|				|			|					|	
80,104	**Wałbrzych Główny** 245	p		8.32	8.46	9.04				|				10.23					|	
	Wałbrzych Główny 245	o		⟨	8.50	⟨				⟨				⟨					⟨	
	Kłodzko Miasto 230	p		⟨	10.01	⟨				⟨				⟨					⟨	
80,104	**Wałbrzych Główny** 245	o		8.32		9.05				|				10.24					|	
85,062	**Boguszów-Gorce Wschód**	p		8.38		9.11				|				|					|	
85,062	**Boguszów-Gorce Wschód**	o		⟨		9.12				⟨				⟨					⟨	
89,688	Unisław Śląski ▲	▼		⟨		9.20				⟨				⟨					⟨	
95,057	**MIEROSZÓW**	p		⟨		9.32				⟨				⟨					⟨	
		o		⟨		9.33				⟨				⟨					⟨	
99,587	*Granica Państwa*	▼		⟨		|				⟨			⟨					⟨	
101,525	**MEZIMĚSTÍ** *(CZ)*	p		⟨		9.46				⟨				⟨					⟨	
	Meziměstí	o		⟨		9.47				⟨				⟨					⟨	
	Adršpach	p		⟨		10.12				⟨				⟨					⟨	

SZKLARKA — KD SPRINTER — KAMIEŃCZYK — IC ŚNIEŻKA

km	Informacja o pociągu		1	2	3	4	5	6	7	8	9	10	11	12	13	14	15	16	17	18
			D6	D6	D21	D21	D6		D6	D6	D21		REGIO	REGIO	D21	REGIO			IC	IC
			KD-66205	KD-69259	KD-2655	KD-2655	KD-69259		KD-69105	KD-69105	KD-2657		R-66115	R-76111	KD-2659	R-76111			I-16151	I-16151
				E 2	2					E 2	2			2	2				1-2 R	
			9	2 4	10	11	9		8	6	7		9	4	7	9			K 6	8
85,062	**Boguszów-Gorce Wschód**	o		8.39						⌇ |				|					⌇ |	
86,705	**Boguszów-Gorce**	|		8.41						⌇ 9.44				10.33					⌇ |	
89,544	Boguszów-Gorce Zachód	|		8.44						⌇ |				|				⌇ |	
94,209	Witków Śląski	▼		8.48						⌇ |				|				⌇ |	
100,035	**Sędzisław** 247	p		8.53						⌇ 9.53				10.43					⌇ **12.04**	
	Sędzisław 247	*o*		⟨						*10.06*				*12.06*					⟨	
	Královec 247	*p*		⟨						*10.36*				*12.36*					⟨	
	Královec 247	*o*		⟨						*9.17*				⟨					*11.17*	
	Sędzisław 247	*p*		⟨						*9.47*				⟨					*11.47*	
100,035	**Sędzisław** 247	o		8.54						⌇ 9.54				10.44					⌇ **12.05**	
106,374	**Marciszów**	|		9.00						⌇ 10.00				10.51					⌇ |	
109,052	Ciechanowice	|		9.03						⌇ |				|				⌇ |	
114,772	**Janowice Wielkie**	|		9.09						⌇ 10.08				10.59					⌇ |	
118,295	Trzcińsko	|		9.12						⌇ |				|				⌇ |	
121,945	Wojanów	▼		9.17						⌇ |				|				⌇ |	
127,000	**Jelenia Góra** 255	p		9.23						⌇ 10.19				11.12					⌇ **12.30**	
		o	⌇ **9.30**	⌇ 9.30			⌇ **9.30**		⌇ **10.24**	⌇ 10.29			⌇ **11.17**	⌇ 11.29		⌇ **11.17**			⌇ **12.43**	⌇ **12.40**
128,330	Jelenia Góra Zabobrze 255	|	⟨	⌇ 9.33			⌇ **9.37**		⌇ **10.31**	⌇ 10.32			⟨	⌇ 11.32		⌇ **11.25**			⌇ |	⟨
131,586	**Jelenia Góra Zachodnia**	|	⟨	⌇ 9.38			⌇ **9.44**		⟨	⌇ |			⟨	⌇ |		⟨			⌇ |	⟨
133,337	Jelenia Góra Przemysłowa	|	⟨	⌇ 9.41			⌇ **9.46**		⟨	⌇ |			⟨	⌇ |		⟨			⌇ |	⟨
135,989	**Jelenia Góra Cieplice**	|	⟨	⌇ 9.45			⌇ **9.52**		⌇ **10.43**	⌇ 10.43			⟨	⌇ 11.43		⌇ **11.43**			⌇ |	⟨
138,121	Jelenia Góra Orle	|	⟨	⌇ 9.48			⌇ **9.57**		⟨	⌇ |			⟨	⌇ |		⟨			⌇ |	⟨
139,746	Jelenia Góra Sobieszów	|	⟨	⌇ 9.51			⌇ **10.00**		⌇ **10.51**	⌇ 10.48			⟨	⌇ 11.49		⌇ **11.49**			⌇ |	⟨
142,067	Piechowice Dolne ▲	|	⟨	⌇ 9.55			⌇ **10.06**		⟨	⌇ |			⟨	⌇ |		⟨			⌇ |	⟨
143,801	**Piechowice**	|	⟨	⌇ 9.58			⌇ **10.11**		⌇ **11.00**	⌇ 11.01			⟨	⌇ 11.56		⌇ **11.57**			⌇ |	⟨
147,767	Górzyniec ▲	|	⟨	⌇ 10.04			⟨		⟨	⌇ |			⟨	⌇ |		⟨			⌇ |	⟨
153,286	Szklarska Poręba Dolna	|	⟨	⌇ 10.12			⌇ **10.20**		⌇ **11.09**	⌇ 11.13			⟨	⌇ 12.09		⌇ **12.07**			⌇ |	⟨
156,374	Szklarska Poręba Średnia	▼	⟨	⌇ 10.17			⌇ **10.27**		⌇ **11.16**	⌇ 11.19			⟨	⌇ 12.15		⌇ **12.13**			⌇ |	⟨
158,923	**Szklarska Poręba Górna**	p	⌇ **10.15**	⌇ 10.24			⌇ **10.39**		⌇ **11.27**	⌇ 11.25			⌇ **12.13**	⌇ 12.22		⌇ **12.35**			⌇ **13.34**	⌇ **13.33**
		o			⌇ 10.30	⌇ **10.30**					⌇ 11.30				⌇ 12.30					
160,535	Szklarska Poręba Huta	▼			⌇ 10.33	⟨					⌇ 11.33				⌇ 12.33					
167,555	**SZKLARSKA PORĘBA JAKUSZYCE**	p			⌇ 10.43	⌇ **10.45**					⌇ 11.43				⌇ 12.43					
		o			⌇ 10.43	⌇ **10.45**					⌇ 11.43				⌇ 12.43					
173,623	*Granica Państwa*	▼			⌇ |	⌇ |					⌇ |			⌇ |					
174,794	**HARRACHOV** *(CZ)*	p			⌇ 10.55	⌇ **10.56**					⌇ 11.55				⌇ 12.55					
	Harrachov	*o*			⌇ 10.57	⌇ **10.56**					⌇ 11.57				⌇ 12.57					
	Liberec	*p*			⌇ 12.17	⌇ 12.17					⌇ 13.18				⌇ 14.18					

1 do Kłodzka Miasta kursuje codziennie do 29.X, a do Kudowy-Zdroju do 28.X w Ⓓ (do 30.IX w Ⓓ Kłodzko Miasto przyj. 10.18, a w dniach 3 - 29.X godz. 10.22; ponadto w dniach 3 - 29.X na odcinku Ścinawka Średnia - Kłodzko Miasto ZKA, wydłużona w okresie 3 - 17.X w Ⓓ do Kudowy-Zdroju);

2 w dniach 3 - 11.X od Kątów Wr. kursuje 8 minut później, od Jaworzyny Śl. 6 minut później, od W-cha Szczawienka 5 minut później, od Sędzisławia 4 minuty później, od Janowic Wielkich 3 minuty później, Jelenia Góra przyj. 9.25;

3 w dniach 3 - 11.X od Kątów Wrocławskich kursuje 5 minut później, Jaworzyna Śląska 8.45/8.50;

4 na odcinku Jelenia Góra - Szklarska Poręba Górna kursuje codziennie od 1.XI;

5 ***KD SPRINTER SKALNE MIASTO***, kursuje do 25.IX w © oraz 28.IX;

6 do Jeleniej Góry kursuje w ©, a do Szklarskiej Poręby Górnej 1, 5.XI (do 9.X Warszawa Centralna odj. 5.50, Wrocław Główny przyj. 10.20);

7 kursuje codziennie do 28.IX, w © w okresie 1 - 30.X oraz 28.X;

8 kursuje do 30.X w ©;

9 kursuje codziennie do 31.X;

10 kursuje codziennie oprócz 10 - 13.X;

11 kursuje 10 - 13.X (ZKA na odc. Szklarska Por. Grn. - Tanvald; w Harrachovie autobusy ZKA zatrzymują się na przystankach Sklárna i Nový Svět, U Motejlků);

Zastępcza Komunikacja Autobusowa
Lokalizacje przystanków ZKA za pociągi KD
na odcinku Jelenia Góra - Szklarska Poręba Górna na str. 115

▲ **Przystanki na żądanie**: Unisław Śląski, Piechowice Dolne, Górzyniec
Zasady korzystania z przystanków na żądanie na str. 169

240

WROCŁAW - WAŁBRZYCH - MIEROSZÓW - MEZIMĚSTÍ (CZ)
JELENIA GÓRA - SZKLARSKA PORĘBA - HARRACHOV (CZ)

km	Informacja o pociągu		1	2	3	4	5	6	7	8	9	10	11	12	13	14	15	16	17	18
	*Warszawa Wschodnia / Gdynia Główna**	o	4.49*												7.56					
	*Warszawa Centralna / W-wa Gdańska**	o	⟨												8.07*					
	*Poznań Główny / Kraków Główny**	o	8.48					6.56*							⟨					
	Wrocław Główny 200, 220, 280	p	10.25					⟨							12.52					
			IC	D6	D6	D6	D15	TLK	D6/15		D6			D6	TLK		D6	D16		D6
			I-5600				KD-66109		KD-69107									KD-69111		
	Informacja o pociągu		I-60103	KD-69263	KD-66231	KD-69263	KD-66108	I-36103	KD-69106		KD-69265			KD-69267	I-16101		KD-69109	KD-69110		KD-69269
			2 ℝ	E 2	E 2	2	2	1-2 ℝ	2		2			E 2	2 ℝ		E 2	2		E 2
			*	♿🚲* 2	♿🚲* 11	♿🚲* 11	♿🚲* 4	6	♿🚲* 7		♿🚲* Ⓓ			♿🚲*	🚲 K		♿🚲* Ⓓ	♿🚲* Ⓒ		♿🚲* Ⓓ 1
0	**WROCŁAW GŁÓWNY**	o	11.02	⌇ 11.07	⌇ 11.07			⟨	⌇ 11.59		⌇ 12.19			13.01	13.17		⌇ 13.41	⌇ 13.41		⌇ 14.10
4,598	Wrocław Grabiszyn	↓	|	⌇ 11.13	⌇ 11.13			⟨	⌇ 12.05		⌇ 12.25			13.07	|		⌇ 13.47	⌇ 13.47		⌇ 14.17
6,393	Wrocław Zachodni	↓	|	⌇ 11.15	⌇ 11.15			⟨	⌇ |		⌇ 12.28			13.09	|		⌇ |	⌇ |		⌇ 14.19
9,597	Mokronos Górny	↓	|	⌇ 11.18	⌇ 11.17			⟨	⌇ |		⌇ 12.31			13.12	|		⌇ |	⌇ |		⌇ 14.23
11,652	Smolec	↓	|	⌇ 11.21	⌇ 11.20			⟨	⌇ 12.10		⌇ 12.34			13.15	|		⌇ 13.51	⌇ 13.53		⌇ 14.26
15,978	Sadowice Wrocławskie	↓	|	⌇ 11.24	⌇ 11.24			⟨	⌇ |		⌇ 12.38			13.18	|		⌇ |	⌇ |		⌇ 14.29
21,557	**Kąty Wrocławskie**	↓	|	⌇ 11.28	⌇ 11.28			⟨	⌇ 12.16		⌇ 12.42			13.23	|		⌇ 13.58	⌇ 14.00		⌇ 14.34
30,910	Mietków	↓	|	⌇ 11.34	⌇ 11.34			*z tab.*	⌇ 12.23		p			13.29	|		⌇ 14.04	⌇ 14.06		⌇ 14.40
37,040	Imbramowice	↓	|	⌇ 11.39	⌇ 11.39			*235*	⌇ |					13.34	|		⌇ |	⌇ |		⌇ 14.45
43,804	**Żarów**	↓	|	⌇ 11.44	⌇ 11.44			⟨	⌇ 12.31					13.38	|		⌇ 14.13	⌇ 14.15		⌇ 14.51
49,327	**Jaworzyna Śląska** 235	p	11.33	⌇ 11.48	⌇ 11.48			⌇ 12.22	⌇ 12.37					13.42	13.50		⌇ 14.17	⌇ 14.20		⌇ 14.55
	Jaworzyna Śląska *235*	o	⟨	⟨	⟨			⟨	⟨					⟨	⟨		⟨	⌇ 14.26		⟨
	Bielawa Zachodnia *235*	p	⟨	⟨	⟨			⟨	⟨					⟨	⟨		⟨	⌇ 15.10		⟨
49,327	**Jaworzyna Śląska** 235	o	11.34	⌇ 11.49	⌇ 11.49			⌇ 12.23	⌇ 12.38					13.43	13.54		⌇ 14.18			⌇ 14.58
58,733	**Świebodzice**	↓	11.42	⌇ 11.56	⌇ 11.56			⌇ 12.32	⌇ 12.45					13.50	14.02		⌇ 14.25			⌇ 15.05
67,122	Wałbrzych Szczawienko	↓	|	⌇ 12.06	⌇ 12.07			⌇ |	⌇ 12.56					14.01	|		⌇ 14.35	KALENICA		⌇ 15.15
70,998	**Wałbrzych Miasto**	p	11.55	⌇ 12.10	⌇ 12.11			⌇ 12.45	⌇ 13.00					14.04	14.16		⌇ 14.39			⌇ 15.19
		o	11.56	⌇ 12.11	⌇ 12.12		⌇ 12.35	⌇ 12.46	⌇ 13.01					14.05	14.17		CHEŁMIEC			⌇ 15.20
72,642	**Wałbrzych Centrum**	↓	|	⌇ 12.13	⌇ 12.15		⌇ 12.37	⌇ |	⌇ 13.03					14.08	|					⌇ 15.22
75,758	Wałbrzych Fabryczny	↓	|	⌇ 12.18	⌇ 12.20		⌇ |	⌇ |	⌇ |					14.12	|					⌇ 15.27
80,104	**Wałbrzych Główny** 245	p	12.07	⌇ 12.24	⌇ 12.27		⌇ 12.47	⌇ 12.57	⌇ 13.13					14.18	14.28					⌇ 15.32
	Wałbrzych Główny *245*	o	⟨	⟨			⌇ 12.53	⟨	⌇ 13.19					⟨	⟨					⟨
	Kłodzko Miasto *230*	p	⟨	⟨			⟨	⟨	⌇ 14.24					⟨	⟨					⟨
80,104	**Wałbrzych Główny** 245	o	12.08	⌇ 12.29		⌇ 12.32	BYSTRZYCA do Kłodzka Głównego	⌇ 12.58	BYSTRZYCA do Kudowy-Zdroju					14.18	14.29					⌇ 15.33
85,062	**Boguszów-Gorce Wschód**	p	|	⌇ 12.35		⌇ |		⌇ |					14.25	|					⌇ 15.39
85,062	**Boguszów-Gorce Wschód**	o	⟨ IC POMORZANIN	⟨		⟨		⟨						⟨	⟨ TLK ORZESZKOWA					⟨
89,688	Unisław Śląski ▲	↓	⟨	⟨		⟨		⟨ TLK SUDETY						⟨	⟨					⟨
95,057	**MIEROSZÓW**	p	⟨	⟨		⟨		⟨						⟨	⟨					⟨
		o	⟨	⟨		⟨		⟨						⟨	⟨					⟨
99,587	*Granica Państwa*	↓	⟨	⟨		⟨		⟨						⟨	⟨					⟨
101,525	**MEZIMĚSTÍ** *(CZ)*	p	⟨	⟨		⟨		⟨						⟨	⟨					⟨
	Meziměstí	o	⟨	⟨		⟨		⟨						⟨	⟨					⟨
	Adršpach	p	⟨	⟨		⟨		⟨						⟨	⟨					⟨

km	Informacja o pociągu		1	2	3	4	5	6	7	8	9	10	11	12	13	14	15	16	17	18
			IC	D6	D6	D6	D6	TLK			D21			D6	TLK	D6	D21			D6
			I-60103 2 R *	KD-69263 E 2 ♿🚲✻ 2	KD-66209 🚌 9	KD-69263 🚗 2 ♿🚲✻ 11	KD-69263 🚌 9	I-36103 🚗 1-2 R 6			KD-2663 🚗 2 ♿🚲✻ 8			KD-69267 E 2 / 🚌 ♿🚲✻ 3	I-16101 2 R 🚲 K	KD-69267 E 2 ♿🚲✻ 10	KD-2665 🚗 2 ♿🚲✻ 5			KD-69269 E 2 ♿🚲✻ Ⓓ
85,062	**Boguszów-Gorce Wschód**	o	|	12.35		|		|						14.25	|					15.40
86,705	**Boguszów-Gorce**	|	|	12.37		12.40		|						14.28	|					15.42
89,544	Boguszów-Gorce Zachód	|	|	12.40		12.43		|						14.31	|					15.45
94,209	Witków Śląski	▼	|	12.44		|		|						14.35	|					15.49
100,035	**Sędzisław**	247 p	**12.26**	12.49		12.51		**13.17**							14.40	**14.48**					15.54
	Sędzisław	*247 o*	⟨	⟨		⟨		⟨						*15.06*	*15.06*					⟨
	Královec	*247 p*	⟨	⟨		⟨		⟨						*15.36*	*15.36*					⟨
	Královec	*247 o*	⟨	⟨		⟨		⟨						*13.51*	*13.51*					⟨
	Sędzisław	*247 p*	⟨	⟨		⟨		⟨						*14.21*	*14.21*					⟨
100,035	**Sędzisław**	247 o	**12.27**	12.50		12.52		**13.18**						14.40	**14.53**					15.54
106,374	**Marciszów**	|	|	12.56		12.58		|						14.47	|					16.01
109,052	Ciechanowice	|	|	12.59		|		|						14.50	|					16.04
114,772	**Janowice Wielkie**		**12.40**	13.05		13.06		**13.32**							14.56	**15.07**					16.09
118,295	Trzcińsko	|	|	13.08		|		|						14.59	|					16.13
121,945	Wojanów	▼	|	13.13		13.13		|						15.04	|					16.18
127,000	**Jelenia Góra**	255 p	**12.53**	13.19		13.19		**13.44**						15.10	**15.20**					16.23
		o		13.21	**13.24**		**13.24**							**15.15**		15.28				
128,330	Jelenia Góra Zabobrze	255		13.24	⟨		**13.31**							**15.22**		15.31				
131,586	**Jelenia Góra Zachodnia**			13.29	⟨		**13.38**							**15.29**		15.36				
133,337	Jelenia Góra Przemysłowa			13.32	⟨		**13.40**							**15.31**		15.39				
135,989	**Jelenia Góra Cieplice**			13.36	⟨		**13.46**							**15.37**		15.43				
138,121	Jelenia Góra Orle			13.39	⟨	D21	**13.51**							**15.42**		15.47				
139,746	Jelenia Góra Sobieszów			13.43	⟨		**13.54**							**15.45**		15.50				
142,067	Piechowice Dolne ▲			13.46	⟨	KD-2661	**14.00**							**15.51**		15.54				
143,801	**Piechowice**			13.50	⟨	🚗 2	**14.05**							**15.56**		15.57				
147,767	Górzyniec ▲			13.56	⟨	♿🚲✻	⟨							⟨		16.03				
153,286	Szklarska Poręba Dolna			14.04	⟨		**14.14**							**16.05**		16.11				
156,374	Szklarska Poręba Średnia	▼		14.09	⟨		**14.21**							**16.12**		16.17				
158,923	**Szklarska Poręba Górna**	p		14.16	**14.09**		**14.33**							**16.24**		16.23				
		o				14.30					15.30						16.30			
160,535	Szklarska Poręba Huta	▼				14.33					15.33						16.33			
167,555	**SZKLARSKA PORĘBA JAKUSZYCE**	p				14.43					15.43						16.43			
		o				14.43					15.43						16.43			
173,623	*Granica Państwa*	▼				|				|						|			
174,794	**HARRACHOV** *(CZ)*	p				14.55					15.55						16.55			
	Harrachov	*o*				14.57					15.57						16.57			
	Liberec	*p*				16.18					17.18						18.18			

1 w okresie 3 - 11.X Kąty Wrocławskie odj. 14.38, dalej 3 minuty później, Żarów 14.53, Jaworzyna Śląska przyj. 14.57;
2 do Jeleniej Góry kursuje do 30.X w © i codziennie od 1.XI, a do Szklarskiej Poręby Górnej codziennie od 1.XI;
3 na odcinku Jelenia Góra - Szklarska Poręba Górna kursuje codziennie do 31.X;
4 kursuje 3 - 29.X (na odcinku Ścinawka Średnia - Kłodzko Główne ZKA);
5 kursuje codziennie do 28.IX, w © w okresie 1 - 30.X oraz 28.X;
6 kursuje codziennie oprócz 10, 11.IX, 13 - 16.X;
7 kursuje codziennie do 2.X i od 30.X;
8 kursuje w © oraz 28.IX, 28.X;
9 kursuje codziennie do 31.X;
10 kursuje codziennie od 1.XI;
11 kursuje do 31.X w Ⓓ;

Zastępcza Komunikacja Autobusowa
Lokalizacje przystanków ZKA za pociągi KD na str. 115

▲ **Przystanki na żądanie**: Unisław Śląski, Piechowice Dolne, Górzyniec
Zasady korzystania z przystanków na żądanie na str. 169

240 WROCŁAW - WAŁBRZYCH - MIEROSZÓW - MEZIMĚSTÍ (CZ) / JELENIA GÓRA - SZKLARSKA PORĘBA - HARRACHOV (CZ)

km	Informacja o pociągu																			
	*Warszawa Wschodnia / Gdynia Główna**	o																		
	*Warszawa Centralna / Przemyśl Główny**	o																		
	*Poznań Główny / Kraków Główny**	o																		
	Wrocław Główny *200, 220, 280*	p																		
			D6		D6	D15	D6	D28	D28	D16	D6		D6	D6			D6		D16	
						KD-69413		25452	25452	KD-69113									KD-69283	
	Informacja o pociągu		KD-69271		KD-69273	KD-69412	KD-69275	*KD-69275*	*KD-69003*	KD-69112	KD-69277		KD-69279	KD-69281			KD-69115		KD-69282	
			2		E 2	2	2	2	2	2	E 2		E 2	2			E 2		2	
			♿🚲✻		♿🚲✻	♿🚲✻	♿🚲✻	♿🚲✻	♿🚲✻	♿🚲✻	♿🚲✻		♿🚲✻	♿🚲✻			♿🚲✻		♿🚲✻	
km			Ⓓ			8	11	12	6	7			Ⓓ 4	Ⓓ					1	
0	**WROCŁAW GŁÓWNY**	o	14.34		15.10		15.40	15.40	15.50	16.00	16.11		16.38	16.54			17.43		18.03	
4,598	Wrocław Grabiszyn		14.40		15.16		15.47	15.47	15.56	16.06	16.17		16.44	17.00			17.49		18.10	
6,393	Wrocław Zachodni		14.43		15.18		15.49	15.49	|	|	16.19		16.47	17.03			|		18.12	
9,597	Mokronos Górny		14.46		15.20		15.52	15.52	|	|	16.22		16.50	17.06			|		18.15	
11,652	Smolec		14.49		15.23		15.55	15.55	|	16.12	16.24		16.52	17.09			|		18.18	
15,978	Sadowice Wrocławskie		14.53		15.26		15.59	15.59	|	|	16.28		16.56	17.12			|		18.21	
21,557	**Kąty Wrocławskie**		14.58		15.30		16.04	16.04	16.06	16.19	16.32		17.01	17.17			17.59		18.26	
30,910	Mietków		p		15.36		16.10	16.10	|	16.25	16.38		17.07	p			|		18.32	
37,040	Imbramowice				15.41		16.15	16.15	|	|	16.43		17.12				|		18.37	
43,804	**Żarów**				15.46		16.20	16.20	16.20	16.34	16.48		17.17				18.12		18.42	
49,327	**Jaworzyna Śląska** 235	p			15.50		16.25	16.25	16.25	16.39	16.52		17.21				18.15		18.47	
	Jaworzyna Śląska *235*	o			⟨		⟨	⟨	⟨	16.47	⟨		⟨	D6			⟨		19.00	
	Bielawa Zachodnia *235*	p			⟨		⟨	⟨	⟨	17.32	⟨		⟨				⟨		19.45	
49,327	**Jaworzyna Śląska** 235	o			15.50		16.26	16.26	16.26		16.52		17.22	KD-69429			18.16			
58,733	**Świebodzice**				15.57		16.34	16.34	16.34		16.59		17.29	2			18.23			
67,122	Wałbrzych Szczawienko				16.08		16.44	16.44	16.44		17.10		17.39	♿🚲✻			18.33			
70,998	**Wałbrzych Miasto**	p			16.11		16.49	16.48	16.48		17.13		17.43	3			18.36			
		o			16.12	16.22		16.49	16.49		17.14		17.44	*z tab.*			18.37			
72,642	**Wałbrzych Centrum**				16.15	16.24		16.51	16.51		17.16		17.46	*245*			18.39			
75,758	Wałbrzych Fabryczny				16.20	|		|	|		17.21		17.51	⟨			|			
80,104	**Wałbrzych Główny** 245	p			16.26	16.34		17.01	17.01		17.27		17.57	18.05			18.49			
	Wałbrzych Główny *245*	o			⟨	16.38		⟨	⟨		⟨			⟨			⟨			
	Kłodzko Miasto *230*	p			⟨	17.48		⟨	⟨		⟨			⟨			⟨			
80,104	**Wałbrzych Główny** 245	o			16.27			17.02	17.02		17.34			18.14			18.49			
85,062	**Boguszów-Gorce Wschód**	p			16.33			17.08	17.08		17.40			|			|			
85,062	**Boguszów-Gorce Wschód**	o			⟨			17.09	17.09		⟨			⟨			⟨			
89,688	Unisław Śląski ▲				⟨			17.17	17.17		⟨			⟨			⟨			
95,057	**MIEROSZÓW**	p			⟨			17.29	17.29		⟨			⟨			⟨			
		o			⟨			17.33	17.33		⟨			⟨			⟨			
99,587	*Granica Państwa*				⟨			|	|		⟨			⟨			⟨			
101,525	**MEZIMĚSTÍ** *(CZ)*	p			⟨			17.46	17.46		⟨			⟨			⟨			
	Meziměstí	o			⟨			17.47	17.47		⟨			⟨			⟨			
	Adršpach	p			⟨			18.12	18.12		⟨			⟨			⟨			
			1	2	3	4	5	6	7	8	9	10	11	12	13	14	15	16	17	18

WILHELM ROTKIEWICZ

z Kudowy-Zdroju

KD SPRINTER CHOJNIK

km			1	2	3	4	5	6	7	8	9	10	11	12	13	14	15	16	17	18
			D21		D6	D6	D6	D21	D6		D6			D6			D6	D6	D21	D6
	Informacja o pociągu		KD-2667 2 ♿🚲✻ 9		KD-69273 E 2 ♿🚲✻ 2	KD-69273 🚌 10	KD-66219 🚌 10	KD-2669 2 ♿🚲✻	KD-69273 🚌 10		KD-69277 E 2 ♿🚲✻			KD-69429 2 ♿🚲✻			KD-69115 E 2 ♿🚲✻ 2	KD-66107 🚌 5	KD-2671 2 ♿🚲✻ 5	KD-69115 🚌 10
85,062	**Boguszów-Gorce Wschód**	o			16.34						17.41			|			|			
86,705	**Boguszów-Gorce**	|			16.37						17.43			18.23			18.57			
89,544	Boguszów-Gorce Zachód	|			16.40						17.46			|			|			
94,209	Witków Śląski	▼			16.45						17.50			|			|			
100,035	**Sędzisław** 247	p			16.52						17.55			18.33			19.07			
	Sędzisław 247	*o*			*17.06*						⟨			⟨			*19.12*			
	Královec 247	*p*			*17.36*						⟨			⟨			*19.42*			
	Královec 247	*o*			*16.17*						⟨			⟨			*18.32*			
	Sędzisław 247	*p*			*16.47*						⟨			⟨			*19.02*			
100,035	**Sędzisław** 247	o			16.53						17.56			18.33			19.07			
106,374	**Marciszów**	|			16.59						18.02			18.40			19.14			
109,052	Ciechanowice	|			17.02						18.05			|			|			
114,772	**Janowice Wielkie**	|			17.08						18.11			18.47			19.21			
118,295	Trzcińsko	|			17.12						18.15			|			|			
121,945	Wojanów	▼			17.17						18.20			|			|			
127,000	**Jelenia Góra** 255	p			17.22						18.26			18.59			19.33			
		o			⌇ 17.26	⌇ **17.27**	⌇ **17.40**										⌇ 19.35	⌇ **19.38**		⌇ **19.38**
128,330	Jelenia Góra Zabobrze 255	|			⌇ 17.29	⌇ **17.34**	⟨										⌇ 19.38	⟨		⌇ **19.45**
131,586	**Jelenia Góra Zachodnia**	|			⌇ 17.40	⌇ **17.41**	⟨										⌇ |	⟨		⟨
133,337	Jelenia Góra Przemysłowa	|			⌇ 17.42	⌇ **17.43**	⟨										⌇ |	⟨		⟨
135,989	**Jelenia Góra Cieplice**	|			⌇ 17.46	⌇ **17.49**	⟨										⌇ 19.48	⟨		⌇ **19.57**
138,121	Jelenia Góra Orle	|			⌇ 17.50	⌇ **17.54**	⟨										⌇ |	⟨		⟨
139,746	Jelenia Góra Sobieszów	|			⌇ 17.53	⌇ **17.57**	⟨										⌇ 19.54	⟨		⌇ **20.05**
142,067	Piechowice Dolne ▲	|			⌇ 17.56	⌇ **18.03**	⟨										⌇ |	⟨		⟨
143,801	**Piechowice**	|			⌇ 17.59	⌇ **18.08**	⟨		↓								⌇ 20.00	⟨		⌇ **20.14**
147,767	Górzyniec ▲	|			⌇ 18.06		⟨		⟨								⌇ |	⟨		⟨
153,286	Szklarska Poręba Dolna	|			⌇ 18.13		⟨		⌇ **18.17**								⌇ 20.12	⟨		⌇ **20.23**
156,374	Szklarska Poręba Średnia	▼			⌇ 18.19		⟨		⌇ **18.24**								⌇ 20.18	⟨		⌇ **20.30**
158,923	**Szklarska Poręba Górna**	p			⌇ 18.25		⌇ **18.25**		⌇ **18.36**								⌇ 20.25	⌇ **20.23**		⌇ **20.42**
		o	⌇ 17.30					18.30											⌇ 20.30	
160,535	Szklarska Poręba Huta	▼	⌇ 17.33					18.33											⌇ 20.33	
167,555	**SZKLARSKA PORĘBA JAKUSZYCE**	p	⌇ 17.43					18.43											⌇ 20.43	
		o	⌇ 17.43					18.43											⌇ 20.43	
173,623	*Granica Państwa*	▼	⌇ |					|										⌇ |	
174,794	**HARRACHOV** *(CZ)*	p	⌇ 17.55					18.55											⌇ 20.55	
	Harrachov	*o*	⌇ 17.57					19.00											⌇ 20.57	
	Liberec	*p*	⌇ 19.17					20.17											⌇ 22.17	

1 w dniu 24.IX na odcinku Jaworzyna Śląska - Bielawa Zachodnia ZKA (Jaworzyna Śląska odj. 18.53, Bielawa Zachodnia przyj. 20.06);
2 na odcinku Jelenia Góra - Szklarska Poręba Górna kursuje codziennie od 1.XI;
3 w dniach 3 - 17.X na odcinku Kudowa-Zdrój - Kłodzko Główne ZKA;
4 w okresie 3 - 10.X od Kątów Wrocławskich kursuje 6 minut później;
5 kursuje codziennie do 28.IX, w © w okresie 1 - 30.X oraz 28.X;
6 ***KD SPRINTER PEŁCZNICA***, kursuje do 25.IX w ©;
7 w dniu 6, 7.IX Jaworzyna Śląska odj. 16.45;
8 kursuje codziennie do 2.X i od 30.X;
9 kursuje w © oraz 28.IX, 28.X;
10 kursuje codziennie do 31.X;
11 kursuje w ® oprócz 28.IX;
12 kursuje 28.IX;

Zastępcza Komunikacja Autobusowa
Lokalizacje przystanków ZKA za pociągi KD na str. 115

▲ **Przystanki na żądanie**: Unisław Śląski, Piechowice Dolne, Górzyniec
Zasady korzystania z przystanków na żądanie na str. 169

240

WROCŁAW - WAŁBRZYCH - MIEROSZÓW - MEZIMĚSTÍ (CZ)
JELENIA GÓRA - SZKLARSKA PORĘBA - HARRACHOV (CZ)

km																				
	*Warszawa Wschodnia / Gdynia Główna**	o																		
	*Warszawa Centralna / Przemyśl Główny**	o					11.57*													
	*Poznań Główny / Kraków Główny**	o					15.12*													
	Wrocław Główny *200, 220, 280*	p					19.03													
	Informacja o pociągu			D6			IC I-37105 I-60105 2 ℝ		D6	D6		D6			D6		D6			D6
				KD-69285 E 2 ♿🚲✻ 1					KD-69287 E 2 ♿🚲✻ 2	KD-69287 E 2 ♿🚲✻ 4		KD-60287 E 2 ♿🚲✻ Ⓓ			KD-69289 E 2 ♿🚲✻ 3		KD-60289 🛏 2 ♿🚲✻ Ⓓ			KD-69291 E 2 ♿🚲✻
0	**WROCŁAW GŁÓWNY**	o		18.35			19.36		⌇ 19.41	⌇ 19.45		⌇ 20.15			21.34		⌇ 22.10			23.10
4,598	Wrocław Grabiszyn			18.41			|		⌇ 19.47	⌇ 19.52		⌇ 20.21			21.40		⌇ 22.16			23.16
6,393	Wrocław Zachodni			18.43			|		⌇ 19.49	⌇ 19.54		⌇ 20.23			21.42		⌇ 22.18			23.18
9,597	Mokronos Górny			18.45			|		⌇ 19.52	⌇ 19.57		⌇ 20.26			21.45		⌇ 22.21			23.21
11,652	Smolec			18.48			|		⌇ 19.55	⌇ 20.00		⌇ 20.28			21.48		⌇ 22.24			23.24
15,978	Sadowice Wrocławskie			18.51			|		⌇ 19.58	⌇ 20.03		⌇ 20.32			21.51		⌇ 22.27			23.27
21,557	**Kąty Wrocławskie**			18.55			|		⌇ 20.03	⌇ 20.09		⌇ 20.36			21.56		⌇ 22.33			23.32
30,910	Mietków			19.01			|		⌇ 20.09	⌇ 20.15		p			22.02		p			23.38
37,040	Imbramowice			19.06			|		⌇ 20.13	⌇ 20.19					22.07					23.43
43,804	**Żarów**			19.11			|		⌇ 20.18	⌇ 20.24					22.11					23.47
49,327	**Jaworzyna Śląska** 235	p		19.15			20.07		⌇ 20.22	⌇ 20.28					22.15					23.51
	Jaworzyna Śląska *235*	o		⟨			⟨		⟨	⟨					⟨					⟨
	Bielawa Zachodnia *235*	p		⟨			⟨		⟨	⟨					⟨					⟨
49,327	**Jaworzyna Śląska** 235	o		19.15			20.08		⌇ 20.23	⌇ 20.29					22.16					23.52
58,733	**Świebodzice**			19.22			20.16		⌇ 20.31	⌇ 20.37					22.23					23.59
67,122	Wałbrzych Szczawienko			19.33			|		⌇ 20.41	⌇ 20.47					22.34					0.10
70,998	**Wałbrzych Miasto**	p		19.37			20.29		⌇ 20.45	⌇ 20.51					22.38					0.14
		o		19.37			20.30		⌇ 20.46	⌇ 20.52					22.39					0.15
72,642	**Wałbrzych Centrum**			19.40			|		⌇ 20.49	⌇ 20.55					22.42					0.18
75,758	Wałbrzych Fabryczny			19.45			|		⌇ 20.53	⌇ 20.59					22.47					0.25
80,104	**Wałbrzych Główny** 245	p		19.52			20.41		⌇ 20.59	⌇ 21.05					22.53					0.31
	Wałbrzych Główny *245*	o		⟨			⟨		⟨						⟨					
	Kłodzko Miasto *230*	p		⟨			⟨		⟨						⟨					
80,104	**Wałbrzych Główny** 245	o		⌇ 20.04			20.42		21.12						22.53					
85,062	**Boguszów-Gorce Wschód**	p		⌇ |			|		21.18						23.00					
85,062	**Boguszów-Gorce Wschód**	o		⟨			⟨		⟨						⟨					
89,688	Unisław Śląski ▲			⟨			⟨		⟨						⟨					
95,057	**MIEROSZÓW**	p		⟨			⟨		⟨						⟨					
		o		⟨			⟨		⟨						⟨					
99,587	*Granica Państwa*			⟨			⟨		⟨						⟨					
101,525	**MEZIMĚSTÍ** *(CZ)*	p		⟨			⟨		⟨						⟨					
	Meziměstí	o		⟨			⟨		⟨						⟨					
	Adršpach	p		⟨			⟨		⟨						⟨					
			1	2	3	4	5	6	7	8	9	10	11	12	13	14	15	16	17	18

RUDAWY

IC MEHOFFER

km			1	2	3	4	5	6	7	8	9	10	11	12	13	14	15	16	17	18
	Informacja o pociągu			D6			IC		D6/19						D6					
				KD-69285 E 2 ♿🚲✻ 1			I-60105 2 R 🚲✻		KD-69287 E 2 ♿🚲✻ 2						KD-69289 E 2 ♿🚲✻ 3					
85,062	**Boguszów-Gorce Wschód**	o		⌇ |			|		21.19						23.00					
86,705	**Boguszów-Gorce**	|		⌇ 20.12			|		21.22						23.03					
89,544	Boguszów-Gorce Zachód	|		⌇ |			|		21.25						23.06					
94,209	Witków Śląski	▼		⌇ |			|		21.29						23.10					
100,035	**Sędzisław** 247	p		⌇ 20.22			**20.59**		21.34						23.15					
	Sędzisław 247	*o*		⟨			⟨		⟨						⟨					
	Královec 247	*p*		⟨			⟨		⟨						⟨					
	Královec 247	*o*		⟨			⟨		⟨						⟨					
	Sędzisław 247	*p*		⟨			⟨		⟨						⟨					
100,035	**Sędzisław** 247	o		⌇ 20.22			**21.00**		21.36						23.15					
106,374	**Marciszów**	|		⌇ 20.29			|		21.44						23.22					
109,052	Ciechanowice	|		⌇ |			|		21.48						|				
114,772	**Janowice Wielkie**	|		⌇ 20.36			**21.14**		21.54						23.29					
118,295	Trzcińsko	|		⌇ |			|		21.57						|				
121,945	Wojanów	▼		⌇ |			|		22.02						|				
127,000	**Jelenia Góra** 255	p		⌇ 20.48			**21.27**		22.08						23.41					
		o							22.10											
128,330	Jelenia Góra Zabobrze 255	|							22.12											
131,586	**Jelenia Góra Zachodnia**	|							⟨											
133,337	Jelenia Góra Przemysłowa	|							***cd. tab.***											
135,989	**Jelenia Góra Cieplice**	|							***255***											
138,121	Jelenia Góra Orle	|																		
139,746	Jelenia Góra Sobieszów	|							*do Węgliniec*											
142,067	Piechowice Dolne ▲	|																		
143,801	**Piechowice**	|																		
147,767	Górzyniec ▲	|																		
153,286	Szklarska Poręba Dolna	|																		
156,374	Szklarska Poręba Średnia	▼																		
158,923	**Szklarska Poręba Górna**	p																		
		o																		
160,535	Szklarska Poręba Huta	▼																		
167,555	**SZKLARSKA PORĘBA JAKUSZYCE**	p																		
		o																		
173,623	*Granica Państwa*	▼																		
174,794	**HARRACHOV** *(CZ)*	p																		
	Harrachov	*o*																		
	Liberec	*p*																		

1 do Wałbrzycha Głównego kursuje codziennie, a do Jeleniej Góry w ⑤ i ⑥ oraz 31.X (w dniach 3 - 10.X Kąty Wrocławskie odj. 19.01, dalej 7 minut później, Wałbrzych Główny przyj. 19.59);
2 na odcinku Wrocław Główny - Wałbrzych Główny kursuje codziennie oprócz 8, 9.X (w dniach 4, 8, 11.IX na odcinku Lubań Śląski - Węgliniec ZKA);
3 w dniach 7, 13 - 16.IX Wałbrzych Fabryczny odj. 22.50, Wałbrzych Główny 22.55/22.58 i dalej 5 minut później;
4 kursuje 8, 9.X;

Zastępcza Komunikacja Autobusowa
Lokalizacje przystanków ZKA za pociągi KD na str. 115

▲ **Przystanki na żądanie**: Unisław Śląski, Piechowice Dolne, Górzyniec
Zasady korzystania z przystanków na żądanie na str. 169

240

HARRACHOV *(CZ)* - SZKLARSKA PORĘBA - JELENIA GÓRA - WAŁBRZYCH - WROCŁAW
MEZIMĚSTÍ *(CZ)* - MIEROSZÓW

km																			
	Liberec	*o*																	
	Harrachov	*p*																	
	Informacja o pociągu					D6				D6			D6						D19/6	IC
						KD-69202 E 2 ♿🚲✻				KD-69208 E 2 ♿🚲✻			KD-69402 🚗 2 ♿🚲✻						KD-69220 E 2 ♿🚲✻ 5	I-66104 2 R 🚲✻
0	**HARRACHOV** *(ČD)*	o																		
1,171	*Granica Państwa*	↓																		
7,239	**SZKLARSKA PORĘBA JAKUSZYCE**	p																		
		o																		
14,259	Szklarska Poręba Huta	↓																		
15,871	**Szklarska Poręba Górna**	p																		
		o																		
18,420	Szklarska Poręba Średnia																			
21,508	Szklarska Poręba Dolna																			
27,027	Górzyniec ▲																		*z Węglińca*	
30,993	**Piechowice**																			
32,727	Piechowice Dolne ▲																			
35,048	Jelenia Góra Sobieszów																			
36,673	Jelenia Góra Orle																			
39,019	**Jelenia Góra Cieplice**																		***z tab.***	
41,671	Jelenia Góra Przemysłowa																		***255***	
43,208	**Jelenia Góra Zachodnia**																		⟨	
46,464	Jelenia Góra Zabobrze 255	↓																	6.19	
47,794	**Jelenia Góra** 255	p																	6.22	
		o				3.58				4.44			5.20						6.31	**6.46**
52,849	Wojanów					|				4.49			|						6.36	|
56,499	Trzcińsko					|				4.55			|						6.41	|
60,022	**Janowice Wielkie**					4.10				4.58			5.33						6.45	**6.59**
65,742	Ciechanowice					|				5.04			|						6.50	|
68,420	**Marciszów**	↓				4.17				5.18			5.41						6.53	|
74,759	**Sędzisław** 247	p				4.23				5.24			5.47						6.58	**7.11**
	Sędzisław *247*	*o*				⟨				⟨			⟨						*7.06*	⟨
	Královec *247*	*p*				⟨				⟨			⟨						*7.36*	⟨
	Královec *247*	*o*				⟨				⟨			⟨						*6.04*	⟨
	Sędzisław *247*	*p*				⟨				⟨			⟨						*6.34*	⟨
74,759	**Sędzisław** 247	o				4.24				5.26			5.47						6.59	**7.13**
80,585	Witków Śląski					4.29				5.31			|						7.05	|
85,250	Boguszów-Gorce Zachód					4.33				5.36			|						7.09	|
88,089	**Boguszów-Gorce**	↓				4.36				5.39			5.59						7.11	|
89,732	**Boguszów-Gorce Wschód**	p				4.38				5.41			|						7.13	|
			1	2	3	4	5	6	7	8	9	10	11	12	13	14	15	16	17	18

km			1	2	3	4	5	6	7	8	9	10	11	12	13	14	15	16	17	18
	Informacja o pociągu		D6			D6		D16		D6			D6	D6	D6		D16	D15	D6	IC
								KD-69205									KD-69121	KD-69421		I-66104
			KD-69200			KD-69202		KD-69204		KD-69208			KD-69402	KD-69212	KD-69212		KD-69120	KD-69420	KD-69220	I-73104
			E 2			E 2		2		E 2			2	E 2	E 2		2	2	E 2	2 ®
			♿🚲✻			♿🚲✻		♿🚲✻ Ⓓ		♿🚲✻ 2			♿🚲✻ 1	♿🚲✻ 6	♿🚲✻ 3		♿🚲✻ 4	♿🚲✻	♿🚲✻	🚲✻
	Adršpach	*o*				⟨				⟨			⟨						⟨	⟨ IC MEHOFFER
	Meziměstí	*p*				⟨				⟨			⟨						⟨	⟨
0	**MEZIMĚSTÍ** *(CZ)*	p				⟨				⟨			⟨						⟨	⟨
1,938	*Granica Państwa*	↓				⟨				⟨			⟨						⟨	⟨
6,468	**MIEROSZÓW**	p				⟨				⟨			⟨						⟨	⟨
		o				⟨				⟨			⟨						⟨	⟨
11,837	Unisław Śląski ▲	↓				⟨				⟨			⟨						⟨	⟨
16,463	**Boguszów-Gorce Wschód**	p				⟨				⟨			⟨						⟨	⟨
89,732	**Boguszów-Gorce Wschód**	o				4.39				5.41			|						7.14	|
94,690	**Wałbrzych Główny** 245	p				4.45				5.48			6.07						7.20	**7.32**
	Kłodzko Miasto *230*	*o*				⟨				⟨			⟨					5.47	⟨	⟨
	Wałbrzych Główny *245*	*p*				⟨				⟨			⟨					7.05	⟨	⟨
94,690	**Wałbrzych Główny** 245	o	3.45			4.48				5.49			6.22	6.11	6.21		WILHELM ROTKIEWICZ	7.09	7.21	**7.37**
99,036	Wałbrzych Fabryczny	|	3.53			4.57				5.53			⟨	→	6.27			|	7.27	|
102,152	**Wałbrzych Centrum**	↓	3.57			5.01				5.57			***cd. tab.***		6.31			7.17	7.31	|
103,796	**Wałbrzych Miasto**	p	3.59			5.03				6.00			***245***		6.33			7.20	7.33	**7.46**
		o	4.00			5.04				6.03					6.34				7.34	**7.48**
107,672	Wałbrzych Szczawienko	|	4.05			5.08				6.07					6.38				7.38	|
116,061	**Świebodzice**	↓	4.15			5.18				6.17			D6		6.48				7.48	**8.02**
125,467	**Jaworzyna Śląska** 235	p	4.21			5.25				6.23					6.54				7.55	**8.09**
	Bielawa Zachodnia *235*	*o*	⟨			⟨		5.03		⟨			KD-69210		⟨		6.39		⟨	⟨
	Jaworzyna Śląska *235*	*p*	⟨			⟨		5.47		⟨			2		⟨		7.20		⟨	⟨
125,467	**Jaworzyna Śląska** 235	o	4.22			5.26		5.53		6.25			♿🚲✻ Ⓓ		6.55		7.28		7.57	**8.12**
130,990	**Żarów**	|	4.26			5.30		5.58		6.29					6.59		7.32		8.01	|
137,754	Imbramowice	|	4.31			5.34		6.03		6.34					7.04		|		8.06	|
143,884	Mietków	|	4.36			5.39		6.08		6.39					7.09		7.42		8.11	|
153,237	**Kąty Wrocławskie**	|	4.43			5.46		6.14		6.46			7.02		7.16		7.49		8.17	|
158,816	Sadowice Wrocławskie	|	4.47			5.50		6.19		6.50			7.07		7.20		|		8.21	|
163,142	Smolec	|	4.50			5.53		6.23		6.53			7.11		7.23		7.55		8.25	|
165,197	Mokronos Górny	|	4.53			5.56		6.26		6.56			7.14		7.26		|		8.27	|
168,401	Wrocław Zachodni	|	4.56			5.59		6.29		6.59			7.18		7.29		|		8.30	|
170,196	Wrocław Grabiszyn	↓	4.58			6.01		6.32		7.01			7.21		7.31		8.01		8.33	|
174,794	**WROCŁAW GŁÓWNY**	p	5.06			6.07		6.39		7.08			7.28		7.38		8.08		8.39	**8.45**
	Wrocław Główny *200, 220, 280*	*o*																		**9.05**
	*Poznań Główny / Kraków Główny**	*p*																		**13.00***
	*Warszawa Centralna / Przemyśl Główny**	*p*																		**16.58***
	*Warszawa Wschodnia / Gdynia Główna**	*p*																		

1 do Kłodzka Miasta kursuje codziennie, a do Kudowy-Zdroju 3 - 17.X (na odcinku Kłodzko Miasto - Kudowa-Zdrój ZKA);
2 w dniach 5 - 8.X na odcinku Wałbrzych Główny - Wałbrzych Miasto kursuje 2 minuty później;
3 z Wałbrzycha Głównego kursuje w Ⓓ oprócz 5 - 7.X, a od Wałbrzycha Fabrycznego w Ⓓ;
4 w dniach 6, 7.IX Bielawa Zachodnia odj. 6.30, Jaworzyna Śląska przyj. 7.11;
5 w dniach 5, 9, 12.IX na odcinku Węgliniec - Lubań Śląski ZKA;
6 kursuje 5 - 7.X;

Zastępcza Komunikacja Autobusowa
Lokalizacje przystanków ZKA za pociągi KD na str. 115
▲ **Przystanki na żądanie**: Górzyniec, Piechowice Dolne, Unisław Śląski
Zasady korzystania z przystanków na żądanie na str. 169

240

HARRACHOV *(CZ)* - SZKLARSKA PORĘBA - JELENIA GÓRA - WAŁBRZYCH - WROCŁAW
MEZIMĚSTÍ *(CZ)* - MIEROSZÓW

km																					
	Liberec	*o*									6.35	6.35						7.35		
	Harrachov	*p*									7.53	**7.59**						8.53		
			D6	D6				D6		D6	D21	D21	D6	D6				D21		
	Informacja o pociągu		KD-69226	KD-69226 E 2				KD-69122 E 2		KD-69228	KD-2650 2	KD-2650	KD-66202	KD-69228 E 2				KD-2652 2		
			6	1						6	8	9	6	1				4		
0	**HARRACHOV** *(ČD)*	o									7.57	**7.59**						8.57		
1,171	*Granica Państwa*	↓									|	|						|		
7,239	**SZKLARSKA PORĘBA JAKUSZYCE**	p									8.07	**8.08**						9.07		
		o									8.08	**8.09**						9.08		
14,259	Szklarska Poręba Huta	↓									8.18	⟨						9.18		
15,871	**Szklarska Poręba Górna**	p									8.21	**8.24**						9.21		
		o	**6.21**	6.33						**8.11**			**8.30**	8.33						
18,420	Szklarska Poręba Średnia		**6.27**	6.40						**8.19**			⟨	8.40						
21,508	Szklarska Poręba Dolna		**6.32**	6.45						**8.25**			⟨	8.45						
27,027	Górzyniec ▲		⟨	6.52						⟨			⟨	8.53						
30,993	**Piechowice**		**6.41**	6.59						**8.35**			⟨	8.59						
32,727	Piechowice Dolne ▲		**6.46**	7.02						**8.40**			⟨	9.02						
35,048	Jelenia Góra Sobieszów		**6.52**	7.06						**8.46**			⟨	9.06						
36,673	Jelenia Góra Orle		**6.55**	7.09						**8.49**			⟨	9.09						
39,019	**Jelenia Góra Cieplice**		**7.00**	7.12						**8.54**			⟨	9.12						
41,671	Jelenia Góra Przemysłowa		**7.06**	7.16						**9.00**			⟨	9.16						
43,208	**Jelenia Góra Zachodnia**		**7.08**	7.19						**9.02**			⟨	9.19						
46,464	Jelenia Góra Zabobrze 255	↓	**7.14**	7.24						**9.08**			⟨	9.24						
47,794	**Jelenia Góra** 255	p	**7.23**	7.27						**9.20**			**9.15**	9.27						
		o	→	7.33				8.50		→			→	9.33						
52,849	Wojanów			7.39				|						9.38						
56,499	Trzcińsko			7.44				|						9.43						
60,022	**Janowice Wielkie**			7.47				9.01						9.46						
65,742	Ciechanowice			7.52				|						9.51						
68,420	**Marciszów**	↓		7.56				9.08						9.54						
74,759	**Sędzisław** 247	p		8.02				9.14						10.00						
	Sędzisław *247*	*o*		⟨				⟨						*10.06*						
	Královec *247*	*p*		⟨				⟨						*10.36*						
	Královec *247*	*o*		⟨				⟨						*9.17*						
	Sędzisław *247*	*p*		⟨				⟨						*9.47*						
74,759	**Sędzisław** 247	o		8.03				9.14						10.00						
80,585	Witków Śląski			8.09				|						10.06						
85,250	Boguszów-Gorce Zachód			8.13				|						10.10						
88,089	**Boguszów-Gorce**	↓		8.15				9.25						10.13						
89,732	**Boguszów-Gorce Wschód**	p		8.17				|						10.14						
			1	2	3	4	5	6	7	8	9	10	11	12	13	14	15	16	17	18

km	Informacja o pociągu		1	2	3	4	5	6	7	8	9	10	11	12	13	14	15	16	17	18
			D6	D6		D15	D15	D6	D6					D6			D15/6		D28	D15/6
						KD-66239	KD-69423										KD-69127		25451	KD-69127
			KD-69224	KD-69226		KD-66238	KD-69422	KD-69122	KD-60294					KD-69228			KD-69126		*KD-69010*	KD-69126
			2	E 2		2	2	E 2	E 2					E 2			2		2	2
			Ⓓ			5	7		Ⓓ								7		3	2
	Adršpach	*o*		⟨				⟨						⟨					⌇ 10.45	
	Meziměstí	*p*		⟨				⟨						⟨					⌇ 11.11	
0	**MEZIMĚSTÍ** *(CZ)*	p		⟨			z Kudowy-Zdroju	⟨						⟨			BYSTRZYCA z Kudowy-Zdroju		⌇ 11.12	BYSTRZYCA
1,938	*Granica Państwa*	↓		⟨				⟨						⟨					⌇ |	
6,468	**MIEROSZÓW**	p		⟨				⟨						⟨					⌇ 11.25	
		o		⟨				⟨						⟨					⌇ 11.26	
11,837	Unisław Śląski ▲	↓		⟨				⟨						⟨					⌇ 11.38	
16,463	**Boguszów-Gorce Wschód**	p		⟨				⟨						⟨					⌇ 11.46	
89,732	**Boguszów-Gorce Wschód**	o		8.18				|						10.15					⌇ 11.46	
94,690	**Wałbrzych Główny** 245	p		8.24				|						10.21					⌇ 11.53	
	Kłodzko Miasto *230*	*o*		⟨		⌇ 7.43	⌇ 8.04	⟨						⟨			⌇ 10.09		⟨	⌇ 10.27
	Wałbrzych Główny *245*	*p*		⟨		⌇ 8.54	⌇ 9.17	⟨						⟨			⌇ 11.19		⟨	⌇ 11.56
94,690	**Wałbrzych Główny** 245	o		8.25		⌇ 9.00	⌇ 9.23	|						10.22			⌇ 11.25		⌇ 11.53	⌇ 12.02
99,036	Wałbrzych Fabryczny			8.29		⌇ |	⌇ |	|					10.27			⌇ |		⌇ |	⌇ |
102,152	**Wałbrzych Centrum**	↓		8.34		⌇ 9.09	⌇ 9.31	9.41						10.31			⌇ 11.32		⌇ 12.01	⌇ 12.10
103,796	**Wałbrzych Miasto**	p		8.36		⌇ 9.11	⌇ 9.34	9.43						10.34			⌇ 11.35		⌇ 12.04	⌇ 12.13
		o		8.37				9.45						10.35			⌇ 11.36		⌇ 12.06	
107,672	Wałbrzych Szczawienko			8.41				9.49						10.39			⌇ 11.40		⌇ 12.10	
116,061	**Świebodzice**	↓		8.51				9.59						10.49			⌇ 11.49		⌇ 12.20	D6
125,467	**Jaworzyna Śląska** 235	p		8.57				10.06						10.56			⌇ 11.57		⌇ 12.27	
	Bielawa Zachodnia *235*	*o*		⟨				⟨						⟨			⟨		⟨	KD-69230
	Jaworzyna Śląska *235*	*p*		⟨				⟨						⟨			⟨		⟨	2
125,467	**Jaworzyna Śląska** 235	o		8.58				10.11						10.57			⌇ 11.58		⌇ 12.33	
130,990	**Żarów**			9.02				10.15						11.01			⌇ 12.03		⌇ 12.37	Ⓓ
137,754	Imbramowice			9.07				|					11.06			⌇ |		⌇ |	
143,884	Mietków			9.12				|					11.11			⌇ 12.12		⌇ |	
153,237	**Kąty Wrocławskie**		⌇ 8.56	9.19				10.30	⌇ 10.38					11.18			⌇ 12.20		⌇ 12.52	⌇ 13.01
158,816	Sadowice Wrocławskie		⌇ 9.01	9.23				|	⌇ 10.42					11.22			⌇ |		⌇ |	⌇ 13.06
163,142	Smolec		⌇ 9.05	9.26				|	⌇ 10.46					11.26			⌇ 12.26		⌇ |	⌇ 13.10
165,197	Mokronos Górny		⌇ 9.08	9.29				|	⌇ 10.48					11.29			⌇ |		⌇ |	⌇ 13.13
168,401	Wrocław Zachodni		⌇ 9.11	9.32				|	⌇ 10.51					11.32			⌇ |		⌇ |	⌇ 13.16
170,196	Wrocław Grabiszyn	↓	⌇ 9.14	9.34				10.42	⌇ 10.54					11.34			⌇ 12.31		⌇ 13.03	⌇ 13.19
174,794	**WROCŁAW GŁÓWNY**	p	⌇ 9.21	9.40				10.48	⌇ 11.00					11.41			⌇ 12.38		⌇ 13.10	⌇ 13.26
	Wrocław Główny *200, 220, 280*	*o*																		
	*Poznań Główny / Kraków Główny**	*p*																		
	*Warszawa Centralna / Przemyśl Główny**	*p*																		
	*Warszawa Wschodnia / Gdynia Główna**	*p*																		

KD SPRINTER CHOJNIK

1 na odcinku Szklarska Poręba Górna - Jelenia Góra kursuje codziennie od 1.XI;
2 kursuje 3 - 29.X (na odcinku Kłodzko Miasto - Ścinawka Średnia ZKA);
3 ***KD SPRINTER PEŁCZNICA***, kursuje do 25.IX w © oraz 28.IX;
4 kursuje codziennie do 28.IX, w © w okresie 1 - 30.X oraz 28.X;
5 kursuje codziennie od 30.X;
6 kursuje codziennie do 31.X;
7 kursuje codziennie do 2.X;
8 kursuje codziennie oprócz 10 - 13.X;
9 kursuje 10 - 13.X (ZKA na odcinku Tanvald - Szklarska Poręba Górna; w Harrachovie autobusy ZKA zatrzymują się na przystankach Nový Svět, U Motejlků i Sklárna);

Zastępcza Komunikacja Autobusowa
Lokalizacje przystanków ZKA za pociągi KD
na odcinku Szklarska Poręba Górna - Jelenia Góra na str. 115

▲ **Przystanki na żądanie**: Górzyniec, Piechowice Dolne, Unisław Śląski
Zasady korzystania z przystanków na żądanie na str. 169

240

HARRACHOV *(CZ)* - SZKLARSKA PORĘBA - JELENIA GÓRA - WAŁBRZYCH - WROCŁAW
MEZIMĚSTÍ *(CZ)* - MIEROSZÓW

km																				
	Liberec	*o*		8.35	8.35					9.35			10.35							
	Harrachov	*p*		9.53	**9.59**					10.51			11.53							
	Informacja o pociągu		D6 KD-69232 11	D21 KD-2654 2 13	D21 KD-2654 14 / D6 KD-66206 11	D6 KD-66388 2 10	D6 KD-69232 E 2 4			D21 KD-2656 2 7		TLK I-61100 2 R K 3	D21 KD-2658 2 7	REGIO R-67900 10	REGIO R-66214 10	REGIO R-67900 2 6	D6 KD-69128 E 2 1	D6 KD-69128 9		TLK I-63102 1-2 R K 12
0	**HARRACHOV** *(ČD)*	o		9.57	**9.59**					10.57			11.57							
1,171	*Granica Państwa*	↓		|	|							|							
7,239	**SZKLARSKA PORĘBA JAKUSZYCE**	p		10.07	**10.08**					11.07			12.07							
		o		10.08	**10.09**					11.08			12.08							
14,259	Szklarska Poręba Huta	↓		10.18	⟨					11.18			12.18							
15,871	**Szklarska Poręba Górna**	p		10.21	**10.24**					11.21			12.21							
		o	**10.10**		**10.30**		10.34							**12.28**	**12.36**	12.42	12.43	**12.51**		
18,420	Szklarska Poręba Średnia		**10.18**		⟨		10.40							**12.36**	⟨	12.49	12.49	**12.59**		
21,508	Szklarska Poręba Dolna		**10.24**		⟨		10.46							**12.42**	⟨	12.54	12.55	**13.05**		
27,027	Górzyniec ▲		⟨		⟨		10.53							⟨	⟨	|	|	⟨		
30,993	**Piechowice**		**10.34**		⟨		10.59							**12.52**	⟨	13.08	13.08	**13.15**		
32,727	Piechowice Dolne ▲		**10.39**		⟨		11.02							⟨	⟨	|	|	⟨		
35,048	Jelenia Góra Sobieszów		**10.45**		⟨		11.06							**13.00**	⟨	13.14	13.14	**13.24**		
36,673	Jelenia Góra Orle		**10.48**		⟨		11.09							⟨	⟨	|	|	⟨		
39,019	**Jelenia Góra Cieplice**		**10.53**		⟨		11.12							**13.06**	⟨	13.20	13.20	**13.32**		
41,671	Jelenia Góra Przemysłowa		**10.59**		⟨		11.16							⟨	⟨	|	|	⟨		
43,208	**Jelenia Góra Zachodnia**		**11.01**		⟨		11.19							⟨	⟨	|	|	⟨		
46,464	Jelenia Góra Zabobrze 255	↓	**11.07**		⟨		11.24							**13.24**	⟨	13.36	13.38	**13.43**		
47,794	**Jelenia Góra** 255	p	**11.19**		**11.15**		11.27							**13.48**	**13.36**	13.39	13.41	**13.55**		
		o				11.30	11.30					**12.45**				13.54	14.05			**14.14**
52,849	Wojanów					11.35	11.35					|				14.00	|			|
56,499	Trzcińsko					|	11.40					|				14.06	|			|
60,022	**Janowice Wielkie**					11.43	11.43					**13.00**				14.10	14.16			**14.29**
65,742	Ciechanowice					|	11.48					|				14.16	|			|
68,420	**Marciszów**	↓				11.50	11.51					|				14.19	14.23			|
74,759	**Sędzisław** 247	p				11.56	11.56					**13.13**				14.25	14.30			**14.43**
	Sędzisław 247	*o*				*12.06*	*12.06*					⟨				*15.06*	*15.06*			*15.06*
	Královec 247	*p*				*12.36*	*12.36*					⟨				*15.36*	*15.36*			*15.36*
	Královec 247	*o*				*11.17*	*11.17*					⟨				*13.51*	*13.51*			*13.51*
	Sędzisław 247	*p*				*11.47*	*11.47*					⟨				*14.21*	*14.21*			*14.21*
74,759	**Sędzisław** 247	o				11.57	11.57					**13.14**				14.26	14.30			**14.44**
80,585	Witków Śląski					|	12.02					|				14.32	|			|
85,250	Boguszów-Gorce Zachód					12.06	12.06					|				14.37	|			|
88,089	**Boguszów-Gorce**	↓				12.09	12.09					|				14.40	14.40			|
89,732	**Boguszów-Gorce Wschód**	p				|	12.11					|				14.42	|			|
			1	2	3	4	5	6	7	8	9	10	11	12	13	14	15	16	17	18

km	Informacja o pociągu		1	2	3	4	5	6	7	8	9	10	11	12	13	14	15	16	17	18
						D6	D6	D15/6	D6			TLK		D6	D6	REGIO	D6	D6	REGIO	TLK
						KD-66388	KD-69232	KD-69127 / KD-69126	KD-66378			I-61100		KD-69234	KD-69238	R-67900	KD-69128	KD-69128	R-67900 / R-67901	I-63102
						2	E 2	2	E 2			2 R		2	E 2	2	E 2	E 2	2	1-2 R
						10	4	5	2			K 3		Ⓓ	Ⓓ	Ⓓ	1	8	Ⓓ	K 12
	Adršpach	*o*				⟨	⟨	BYSTRZYCA z Kudowy-Zdroju				⟨ TLK ORZESZKOWA					⟨ SZKLARKA		KAMIEŃCZYK	⟨ TLK SUDETY
	Meziměstí	*p*				⟨	⟨					⟨					⟨		⟨	⟨
0	**MEZIMĚSTÍ** *(CZ)*	p				⟨	⟨					⟨					⟨		⟨	⟨
1,938	*Granica Państwa*	↓				⟨	⟨					⟨					⟨		⟨	⟨
6,468	**MIEROSZÓW**	p				⟨	⟨					⟨					⟨		⟨	⟨
		o				⟨	⟨					⟨					⟨		⟨	⟨
11,837	Unisław Śląski ▲	↓				⟨	⟨					⟨					⟨		⟨	⟨
16,463	**Boguszów-Gorce Wschód**	p				⟨	⟨					⟨					⟨		⟨	⟨
89,732	**Boguszów-Gorce Wschód**	o				|	12.11					|					|		14.43	|
94,690	**Wałbrzych Główny** 245	p				12.19	12.19					**13.32**					|		14.50	**15.02**
	Kłodzko Miasto *230*	*o*					⟨	10.49				⟨					⟨		⟨	⟨
	Wałbrzych Główny *245*	*p*					⟨	12.23				⟨					⟨		⟨	⟨
94,690	**Wałbrzych Główny** 245	o					12.21	12.36	12.34			**13.48**					|		14.50	**15.03**
99,036	Wałbrzych Fabryczny	|					12.26	|	12.39			|					|		|	|
102,152	**Wałbrzych Centrum**	↓					12.30	12.43	12.43			|					14.56		14.58	|
103,796	**Wałbrzych Miasto**	p					12.32	12.46	12.46			**13.58**					14.59		15.01	**15.13**
		o					12.33	12.47	12.46			**14.02**			14.51		15.00		15.02	**15.14**
107,672	Wałbrzych Szczawienko	|					12.37	12.51	12.50			|			14.55		15.05		15.06	|
116,061	**Świebodzice**	↓					12.47	13.01	13.00			**14.16**			15.04		15.15		15.18	**15.28**
125,467	**Jaworzyna Śląska** 235	p					12.54	13.07	13.07			**14.23**			15.11		15.22		15.25	**15.35**
	Bielawa Zachodnia *235*	*o*					⟨	⟨	⟨			⟨			⟨		⟨		⟨	⟨
	Jaworzyna Śląska *235*	*p*					⟨	⟨	⟨			⟨			⟨		⟨		⟨	⟨
125,467	**Jaworzyna Śląska** 235	o					12.57	13.08	13.07			**14.24**			15.13		15.24	15.35	15.35	**15.38**
130,990	**Żarów**	|					13.01	13.12	13.12			|			15.18		15.29	15.42	15.40	⟨
137,754	Imbramowice	|					13.05	|	13.17			|			15.22		15.34	15.47	15.46	*cd. tab.*
143,884	Mietków	|					13.10	13.21	13.22			|			15.27		15.39	15.53	15.52	*235*
153,237	**Kąty Wrocławskie**	|					13.17	13.28	13.31			|		15.14	15.34		15.45	16.00	16.00	⟨
158,816	Sadowice Wrocławskie	|					13.21	|	13.35			|		15.19	15.39		15.50	16.04	16.05	⟨
163,142	Smolec	|					13.25	13.35	13.39			|		15.23	15.42		15.53	16.08	16.09	⟨
165,197	Mokronos Górny	|					13.27	|	13.42			|		15.25	15.45		15.56	16.11	16.12	⟨
168,401	Wrocław Zachodni	|					13.30	|	13.45			|		15.28	15.48		16.00	16.16	16.15	⟨
170,196	Wrocław Grabiszyn	↓					13.32	13.42	13.47			|		15.31	15.51		16.03	16.19	16.18	⟨
174,794	**WROCŁAW GŁÓWNY**	p					13.39	13.50	13.54			**15.00**		15.38	15.58		16.09	16.25	16.25	⟨
	Wrocław Główny *200, 220, 280*	*o*										**15.32**							16.48	⟨
	*Poznań Główny / Kraków Główny**	*p*										⟨							19.40	**21.20***
	*Warszawa Centralna / Przemyśl Główny**	*p*										**20.21**								
	*Warszawa Wschodnia / Gdynia Główna**	*p*										**20.41**								

1 na odc. Szklarska Por. Grn. kurs. 1, 5.XI, na odc. Jelenia Góra - Jaworzyna Śl. w ©, a na odc. Jaworzyna Śl. - Wrocław Gł. w © oprócz 8, 9.X;
2 kursuje do 31.X w Ⓓ (do 30.IX i w okresie 12 - 28.X od Wałbrzycha Głównego kursuje 2 minuty później i od Kątów Wrocławskich bez zmian, a w dniu 31.X od Wałbrzycha Głównego kursuje 13 minut później, a od Kątów Wrocławskich 11 minut później);
3 w dniach 19 - 30.IX Janowice Wlk. odj. 13.09, Sędzisław 13.23/13.24, Wałbrzych Gł. przyj. 13.43; poza tym w dniach 11 - 23.X kursuje do W-wy Gdańskiej z pominięciem W-wy Centralnej i W-wy Wschodniej (W-wa Gdańska przyj. 20.20);
4 ze Szklarskiej Poręby Górnej kursuje codziennie od 1.XI, a od Jeleniej Góry do 30.X w © i codziennie od 1.XI;
5 kursuje codziennie od 30.X (na odc. Kłodzko Miasto - Ścinawka Średnia ZKA);
6 ze Szklarskiej Poręby Górnej kursuje 2 - 4.XI, a od Jeleniej Góry w Ⓓ;
7 kursuje codziennie do 28.IX, w © w okresie 1 - 30.X oraz 28.X;
8 kursuje 8, 9.X;
9 kursuje do 30.X w ©;
10 kursuje do 31.X w Ⓓ;
11 kursuje codziennie do 31.X;
12 kursuje codziennie oprócz 10, 11.IX, 13 - 16.X;
13 kursuje codziennie oprócz 10 - 13.X;
14 kurs. 10 - 13.X (ZKA na odc. Tanvald - Szklarska P. G.; w Harrachovie autobusy ZKA zatrzymują się na przystankach Nový Svět, U Motejlků i Sklárna);

Zastępcza Komunikacja Autobusowa
Lokalizacje przystanków ZKA za pociągi KD
na odcinku Szklarska Poręba Górna - Jelenia Góra na str. 115

▲ **Przystanki na żądanie**: Górzyniec, Piechowice Dolne, Unisław Śląski
Zasady korzystania z przystanków na żądanie na str. 169

240

HARRACHOV *(CZ)* - SZKLARSKA PORĘBA - JELENIA GÓRA - WAŁBRZYCH - WROCŁAW
MEZIMĚSTÍ *(CZ)* - MIEROSZÓW

	Liberec	*o*		12.35								13.35				14.35				
	Harrachov	*p*		13.53								14.53				15.53				
			D6	D21	D6	IC	D6			IC	IC	D21	D6	REGIO	REGIO	D21	REGIO		D6	D6
	Informacja o pociągu		KD-69240	KD-2660 2	KD-66216	I-66112 2 R	KD-69240 E 2			I-61150	I-61150 1-2 R K	KD-2662 2	KD-69244 E 2	R-66118	R-67112	KD-2664 2	R-67112 2		KD-69246	KD-69246 E 2
km			8		8		3			11	4	7	D	11	11	5	4		8	3
0	**HARRACHOV** *(ČD)*	o		13.57								14.57				15.57				
1,171	*Granica Państwa*	↓		|							|				|				
7,239	**SZKLARSKA PORĘBA JAKUSZYCE**	p		14.07								15.07				16.07				
		o		14.08								15.08				16.08				
14,259	Szklarska Poręba Huta	↓		14.18								15.18				16.18				
15,871	**Szklarska Poręba Górna**	p		14.21								15.21				16.21				
		o	14.12		14.30		14.27			15.07	15.15			15.58	15.58		16.26		16.29	16.53
18,420	Szklarska Poręba Średnia		14.20		⟨		14.33			⟨	|			⟨	16.06		16.32		16.37	16.59
21,508	Szklarska Poręba Dolna		14.26		⟨		14.39			⟨	|			⟨	16.12		16.38		16.43	17.04
27,027	Górzyniec ▲		⟨		⟨		14.46			⟨	|			⟨	⟨		|		⟨	17.12
30,993	**Piechowice**		14.36		⟨		14.52			⟨	|			⟨	16.22		16.51		16.53	17.18
32,727	Piechowice Dolne ▲		14.41		⟨		14.56			⟨	|			⟨	⟨		|		16.58	17.21
35,048	Jelenia Góra Sobieszów		14.47		⟨		15.00			⟨	|			⟨	16.30		16.58		17.04	17.25
36,673	Jelenia Góra Orle		14.50		⟨		15.03			⟨	|			⟨	⟨		|		17.07	17.28
39,019	**Jelenia Góra Cieplice**		14.55		⟨		15.07			⟨	|			⟨	16.36		17.04		17.12	17.31
41,671	Jelenia Góra Przemysłowa		15.01		⟨		15.11			⟨	|			⟨	⟨		|		17.18	17.35
43,208	**Jelenia Góra Zachodnia**		15.03		⟨		15.14			⟨	|			⟨	⟨		|		17.20	17.38
46,464	Jelenia Góra Zabobrze	255 ↓	15.09		⟨		15.20			⟨	|			⟨	16.54		17.15		17.26	17.44
47,794	**Jelenia Góra**	255 p	15.21		15.15		15.23			16.00	16.09			16.58	17.18		17.18		17.38	17.47
		o				15.22	15.31				16.11		16.33				17.24			17.48
52,849	Wojanów					|	15.37				|		16.38				|			17.53
56,499	Trzcińsko					|	15.42				|		16.43				|			17.58
60,022	**Janowice Wielkie**					15.36	15.45				|		16.46				17.37			18.02
65,742	Ciechanowice					|	15.50				|		16.51				|			18.07
68,420	**Marciszów**	↓				|	15.53				|		16.54				17.45			18.14
74,759	**Sędzisław**	247 p				15.48	15.59				16.37		17.00				17.51			18.20
	Sędzisław	*247 o*				⟨	⟨				⟨		*17.06*				⟨			⟨
	Královec	*247 p*				⟨	⟨				⟨		*17.36*				⟨			⟨
	Královec	*247 o*				⟨	⟨				⟨		*16.17*				⟨			⟨
	Sędzisław	*247 p*				⟨	⟨				⟨		*16.47*				⟨			⟨
74,759	**Sędzisław**	247 o				15.49	15.59				16.38		17.01				17.51			18.20
80,585	Witków Śląski					|	16.04				|		17.06				|			18.25
85,250	Boguszów-Gorce Zachód					|	16.08				|		17.11				|			18.29
88,089	**Boguszów-Gorce**	↓				|	16.11				|		17.14				18.02			18.32
89,732	**Boguszów-Gorce Wschód**	p				|	16.13				|		17.16				|			18.34
			1	2	3	4	5	6	7	8	9	10	11	12	13	14	15	16	17	18

km	Informacja o pociągu		1	2	3	4	5	6	7	8	9	10	11	12	13	14	15	16	17	18
				D16	D15	IC	D6	D16	D6	D6	IC		D6		D6		REGIO	D6		D6
				KD-69131	KD-69425/4	I-66112		KD-69131									R-67112			
	Informacja o pociągu			KD-69130	KD-69427/6	I-6501	KD-69240	KD-69130	KD-69132	KD-69134	I-61150		KD-69244		KD-69244		R-67113	KD-69136		KD-69246
				🚗 2	🚗 2	2 ®	E 2	🚗 2	🚗 2	🚗 2	1-2 ®		E 2		E 2		2	E 2		E 2
				♿🚲✻	♿🚲✻	✻	♿🚲✻	♿🚲✻	♿🚲✻	♿🚲✻	✂🚲✻		♿🚲✻		♿🚲✻		♿🚲✻	♿🚲✻		♿🚲✻
km				9	6	1		12	Ⓓ	10	K © 2		Ⓓ		Ⓓ		©	Ⓓ		
	Adršpach	*o*				〈	〈				〈		〈				〈			〈
	Meziměstí	*p*				〈	〈				〈		〈				〈			〈
0	**MEZIMĚSTÍ** *(CZ)*	p				〈	〈				〈		〈				〈			〈
1,938	*Granica Państwa*	↓				〈	〈				〈		〈				〈			〈
6,468	**MIEROSZÓW**	p				〈	〈				〈		〈				〈			〈
		o				〈	〈				〈		〈				〈			〈
11,837	Unisław Śląski ▲	↓				〈	〈				〈		〈				〈			〈
16,463	**Boguszów-Gorce Wschód**	p				〈	〈				〈		〈				〈			〈
89,732	**Boguszów-Gorce Wschód**	o				|	16.13				|		17.17				|		18.35
94,690	**Wałbrzych Główny** 245	p				**16.06**	16.20				|		17.24				18.10			18.42
	Kłodzko Miasto *230*	*o*			14.44	〈	〈				〈						〈			〈
	Wałbrzych Główny *245*	*p*			15.56	〈	〈				〈						〈			〈
94,690	**Wałbrzych Główny** 245	o			16.00	**16.07**	16.20				|				17.36		18.11	18.15		18.42
99,036	Wałbrzych Fabryczny				|	|	16.25			|				17.40		|	|		18.47
102,152	**Wałbrzych Centrum**	↓			16.07	|	16.29				|				17.45		18.19	18.23		18.51
103,796	**Wałbrzych Miasto**	p			16.10	**16.17**	16.31				**17.06**				17.47		18.21	18.26		18.53
		o				**16.18**	16.32			16.55	**17.07**				17.48		18.22	18.27		18.54
107,672	Wałbrzych Szczawienko					|	16.36			16.59	|				17.52		18.27	18.31		18.58
116,061	**Świebodzice**	↓				**16.32**	16.46			17.08	**17.21**				18.02		18.37	18.41		19.08
125,467	**Jaworzyna Śląska** 235	p				**16.39**	16.52			17.15	**17.27**				18.09		18.44	18.48		19.15
	Bielawa Zachodnia *235*	*o*		15.19		〈	〈	16.05		〈	〈				〈		〈	〈		〈
	Jaworzyna Śląska *235*	*p*		16.05		〈	〈	16.45		〈	〈				〈		〈	〈		〈
125,467	**Jaworzyna Śląska** 235	o		16.20		**16.40**	16.53	16.59		17.15	**17.28**				18.09		18.44	18.49		19.16
130,990	**Żarów**			16.25		|	16.57	17.05		17.19	|				18.14		18.49	18.53		19.20
137,754	Imbramowice			|		|	17.01	|		|	|			18.19		|	|		19.25
143,884	Mietków			16.33		|	17.06	17.15		17.28	|				18.24		|	|		19.30
153,237	**Kąty Wrocławskie**			16.40		|	17.13	17.22	17.23	17.36	|				18.31		19.06	19.08		19.37
158,816	Sadowice Wrocławskie			|		|	17.17	|	|	|	|			18.35		|	|		19.41
163,142	Smolec			16.46		|	17.20	17.28	|	17.43	|				18.39		|	|		19.44
165,197	Mokronos Górny			|		|	17.23	|	|	|	|			18.41		|	|		19.47
168,401	Wrocław Zachodni			|		|	17.26	|	|	|	|			18.45		|	|		19.50
170,196	Wrocław Grabiszyn	↓		16.52		|	17.28	17.34	17.34	17.49	|				18.48		19.18	19.19		19.52
174,794	**WROCŁAW GŁÓWNY**	p		16.59		**17.13**	17.35	17.40	17.41	17.56	**18.01**				18.55		19.25	19.25		19.59
	Wrocław Główny *200, 220, 280*	*o*				**17.39**					**18.33**						19.46			
	*Poznań Główny / Kraków Główny**	*p*				**19.17**					〈						21.43			
	*Warszawa Centralna / Przemyśl Główny**	*p*				〈					**23.05**									
	*Warszawa Wschodnia / Gdynia Główna**	*p*				**23.13***					**23.16**									

z Duszników-Zdroju

IC POMORZANIN

IC ŚNIEŻKA

KAMIEŃCZYK

KD SPRINTER ANTRACYT

KALENICA

KALENICA

CHEŁMIEC

STRZEGOMKA

1 w dniach 5 - 7, 14 - 16.IX, 17 - 21, 24 - 28.X Gdynia Główna przyj. 23.18, a w dniach 1, 2, 8, 9, 15, 16, 22, 23.X i od 29.X godz. 23.05;

2 w dniach 15, 16, 22, 23.X kursuje do Warszawy Gdańskiej z pominięciem Warszawy Centralnej i Warszawy Wschodniej (Warszawa Gdańska przyj. 23.03); ponadto w dniu 2.X Warszawa Wschodnia przyj. 23.21, a w dniach 8, 9.X godz. 23.36;

3 na odcinku Szklarska Poręba Górna - Jelenia Góra kursuje codziennie od 1.XI;

4 ze Szklarskiej Poręby Górnej kursuje 1, 5.XI, a od Jeleniej Góry w ©;

5 kursuje codziennie do 28.IX, w © w okresie 1 - 30.X oraz 28.X;

6 kursuje codziennie do 2.X i od 30.X;

7 kursuje w © oraz 28.IX, 28.X;

8 kursuje codziennie do 31.X;

9 kursuje w © oprócz 8, 9.X;

10 kursuje w Ⓓ oprócz 28.IX;

11 kursuje do 30.X w ©;

12 kursuje 8, 9.X;

Zastępcza Komunikacja Autobusowa
Lokalizacje przystanków ZKA za pociągi KD na str. 115

▲ **Przystanki na żądanie**: Górzyniec, Piechowice Dolne, Unisław Śląski
Zasady korzystania z przystanków na żądanie na str. 169

240

HARRACHOV *(CZ)* - SZKLARSKA PORĘBA - JELENIA GÓRA - WAŁBRZYCH - WROCŁAW
MEZIMĚSTÍ *(CZ)* - MIEROSZÓW

km																				
	Liberec	*o*	15.35						16.35							18.35				
	Harrachov	*p*	16.53						17.53							19.53				
			D21	D6	D6				D21	D6	D6	D6			D6	D21	D6	TLK	D6	D6
	Informacja o pociągu		KD-2666 2	KD-69138	KD-69138 E 2				KD-2668 2	KD-69248	KD-69248 E 2	KD-69248 E 2			KD-69294	KD-2670 2	KD-66226	I-61170 2 R K	KD-69294 E 2	5313 KD-69882 2
			8	10	6					9	11	9			9	7	7		11	3
0	**HARRACHOV** *(ČD)*	o	16.57						17.57							19.57				
1,171	*Granica Państwa*	↓	|						|							|				
7,239	**SZKLARSKA PORĘBA JAKUSZYCE**	p	17.07						18.07							20.07				
		o	17.08						18.08							20.08				
14,259	Szklarska Poręba Huta	↓	17.18						18.18							20.18				
15,871	**Szklarska Poręba Górna**	p	17.21						18.21							20.21				
		o		**17.29**	17.30					**18.26**	18.38				**20.15**		**20.30**		20.35	
18,420	Szklarska Poręba Średnia			⟨	17.36					**18.34**	18.44				**20.23**		⟨		20.41	
21,508	Szklarska Poręba Dolna			**17.37**	17.42					**18.40**	18.50				**20.29**	D19	⟨		20.47	
27,027	Górzyniec ▲			⟨	|					⟨	18.57				⟨	5313	⟨		20.54	z Görlitz / Zgorzelca
30,993	**Piechowice**			**17.47**	18.01					**18.50**	19.03				**20.39**	*KD-69882*	⟨		21.00	
32,727	Piechowice Dolne ▲			⟨	|					**18.55**	19.06				**20.44**	2	⟨		21.03	
35,048	Jelenia Góra Sobieszów			⟨	18.07					**19.01**	19.10				**20.50**	♿ 🚲 ✻	⟨		21.07	
36,673	Jelenia Góra Orle			⟨	|					**19.04**	19.13				**20.53**	3	⟨		21.10	
39,019	**Jelenia Góra Cieplice**			⟨	18.13					**19.09**	19.17				**20.58**	*z tab.*	⟨		21.14	
41,671	Jelenia Góra Przemysłowa			⟨	|					**19.15**	19.21				**21.04**	*255*	⟨		21.18	
43,208	**Jelenia Góra Zachodnia**			⟨	|					**19.17**	19.24				**21.06**	⟨	⟨		21.21	
46,464	Jelenia Góra Zabobrze	255 ↓		⟨	18.23					**19.23**	19.29				**21.12**	21.12	⟨		21.26	
47,794	**Jelenia Góra**	255 p		**18.19**	18.26					**19.35**	19.32				**21.24**	21.15	**21.15**		21.29	
		o			18.29						19.36	19.42						**21.20**		21.34
52,849	Wojanów				|					19.41	19.47						|		21.39
56,499	Trzcińsko				|					19.46	19.52						|		21.45
60,022	**Janowice Wielkie**				18.41						19.50	19.55						**21.34**		21.48
65,742	Ciechanowice				|					19.55	20.00						|		21.53
68,420	**Marciszów**	↓			18.48						19.58	20.03						|		21.57
74,759	**Sędzisław**	247 p			18.53						20.04	20.09						**21.47**		22.03
	Sędzisław	*247 o*			*19.12*						⟨	⟨						⟨		⟨
	Královec	*247 p*			*19.42*						⟨	⟨						⟨		⟨
	Královec	*247 o*			⟨						*18.32*	*18.32*						⟨		⟨
	Sędzisław	*247 p*			⟨						*19.02*	*19.02*						⟨		⟨
74,759	**Sędzisław**	247 o			18.54						20.04	20.09						**21.48**		22.03
80,585	Witków Śląski				|					20.09	20.14						|		22.09
85,250	Boguszów-Gorce Zachód				|					20.13	20.18						|		22.14
88,089	**Boguszów-Gorce**	↓			19.04						20.16	20.22						|		22.17
89,732	**Boguszów-Gorce Wschód**	p			|						20.18	20.24						|		22.19
			1	2	3	4	5	6	7	8	9	10	11	12	13	14	15	16	17	18

km	Informacja o pociągu		1	2	3	4	5	6	7	8	9	10	11	12	13	14	15	16	17	18
					D6		D28	D6	D16		D6	D6				D6		TLK	TLK	D6
							25453		KD-69141									I-61170		5313
					KD-69138		KD-69012	KD-60296	KD-69140		KD-69248	KD-69248				KD-60298		I-61171	I-35173	KD-69882
					E 2		2	E 2	2		E 2	E 2				2		2 ℝ	2 ℝ	2
					© 2		5	Ⓓ	4		11	9				Ⓓ		K 1		3
	Adršpach	*o*			⟨		⟨ 18.45				⟨	⟨						⟨		⟨
	Meziměstí	*p*			⟨		⟨ 19.11				⟨	⟨						⟨		⟨
0	**MEZIMĚSTÍ** *(CZ)*	p			⟨		⟨ 19.12				⟨	⟨						⟨		⟨
1,938	*Granica Państwa*	↓			⟨		⟨ |			⟨	⟨						⟨		⟨
6,468	**MIEROSZÓW**	p			⟨		⟨ 19.25				⟨	⟨						⟨		⟨
		o			⟨		⟨ 19.25				⟨	⟨						⟨		⟨
11,837	Unisław Śląski ▲	↓			⟨		⟨ 19.37				⟨	⟨						⟨		⟨
16,463	**Boguszów-Gorce Wschód**	p			⟨		⟨ 19.45				⟨	⟨						⟨		⟨
89,732	**Boguszów-Gorce Wschód**	o			|		| 19.45				| 20.19	| 20.25						|		22.19
94,690	**Wałbrzych Główny** 245	p			|		| 19.52				| 20.26	| 20.32						22.06		22.27
	Kłodzko Miasto *230*	*o*			⟨		⟨				⟨	⟨						⟨		
	Wałbrzych Główny *245*	*p*			⟨		⟨				⟨	⟨						⟨		
94,690	**Wałbrzych Główny** 245	o			|		| 19.52				| 20.29	| 20.32						22.09		
99,036	Wałbrzych Fabryczny	|			|		| |				| 20.34	| 20.37						|		
102,152	**Wałbrzych Centrum**	↓			| 19.19		| 20.00				| 20.38	| 20.41						|		
103,796	**Wałbrzych Miasto**	p			| 19.21		| 20.02				| 20.40	| 20.44						22.19		
		o			| 19.22		| 20.03				| 20.41	| 20.45						22.24		
107,672	Wałbrzych Szczawienko	|			| 19.26		| 20.07				| 20.45	| 20.49						|		
116,061	**Świebodzice**	↓			| 19.36		| 20.17				| 20.55	| 20.59						22.39		
125,467	**Jaworzyna Śląska** 235	p			| 19.43		| 20.23				| 21.02	| 21.06						22.46		
	Bielawa Zachodnia *235*	*o*			⟨		⟨		19.52		⟨	⟨						⟨		
	Jaworzyna Śląska *235*	*p*			⟨		⟨		20.30		⟨	⟨						⟨		
125,467	**Jaworzyna Śląska** 235	o			| 19.46		| 20.24		20.39		| 21.08	| 21.08						22.47		
130,990	**Żarów**	|			| 19.50		| 20.28		20.44		| 21.12	| 21.12						|		
137,754	Imbramowice	|			|		| |		|		| 21.17	| 21.17						|		
143,884	Mietków	|			|		| |		20.53		| 21.22	| 21.22						|		
153,237	**Kąty Wrocławskie**	|			| 20.05		| 20.43	| 20.51	21.00		| 21.29	| 21.29				| 22.40		|		
158,816	Sadowice Wrocławskie	|			|		| |	| 20.55	|		| 21.33	| 21.33				| 22.45		|		
163,142	Smolec	|			|		| |	| 20.59	21.07		| 21.37	| 21.37				| 22.48		|		
165,197	Mokronos Górny	|			|		| |	| 21.01	|		| 21.39	| 21.39				| 22.51		|		
168,401	Wrocław Zachodni	|			|		| |	| 21.04	|		| 21.43	| 21.43				| 22.54		|		
170,196	Wrocław Grabiszyn	↓			| 20.15		| 20.54	| 21.06	21.12		| 21.45	| 21.45				| 22.56		|		
174,794	**WROCŁAW GŁÓWNY**	p			| 20.22		| 21.01	| 21.13	21.19		| 21.52	| 21.52				| 23.03		23.22		
	Wrocław Główny *200, 220, 280*	*o*																23.57	23.52	
	*Poznań Główny / Kraków Główny**	*p*																⟨	1.45	
	*Warszawa Centralna / Przemyśl Główny**	*p*																| 6.56	⟨	
	*Warszawa Wschodnia / Gdynia Główna**	*p*																| 7.06	6.30*	

KD SPRINTER SZRENICA

WIELKA SOWA

TLK KARKONOSZE

TLK KARKONOSZE / ROZEWIE Jelenia Góra - Gdynia Główna

1 w dniach 6.IX, 5 - 7.X Wałbrzych Miasto przyj. 22.23; poza tym w dniach 10/11 - 22/23.X kursuje do Warszawy Gdańskiej z pominięciem Warszawy Centr. i Warszawy Wsch. (Warszawa Gdańska przyj. 6.55);
2 w dniach 8, 9.X Jaworzyna Śląska odj. 19.55, Żarów 19.59, Kąty Wrocławskie 20.14, Wrocław Grabiszyn 20.25, Wrocław Główny przyj. 20.32;
3 z Görlitz kursuje codziennie oprócz 18 - 20.X, a od Zgorzelca codziennie (w dniach 18 - 20.X na odcinku Zgorzelec - Lubań Śląski ZKA);
4 w dniu 24.IX na odcinku Bielawa Zachodnia - Jaworzyna Śląska ZKA (Bielawa Zachodnia odj. 19.34, Jaworzyna Śląska przyj. 20.33);
5 ***KD SPRINTER SKALNE MIASTO***, kursuje do 25.IX w © oraz 28.IX;
6 ze Szklarskiej Poręby Górnej kursuje 1, 5.XI, a od Jeleniej Góry w ©;
7 kursuje codziennie do 28.IX, w © w okresie 1 - 30.X oraz 28.X;
8 kursuje w © oraz 28.IX, 28.X;
9 kursuje codziennie do 31.X;
10 kursuje do 30.X w ©;
11 kursuje codziennie od 1.XI;

Zastępcza Komunikacja Autobusowa
Lokalizacje przystanków ZKA za pociągi KD na str. 115

▲ **Przystanki na żądanie**: Górzyniec, Piechowice Dolne, Unisław Śląski
Zasady korzystania z przystanków na żądanie na str. 169

245 KŁODZKO - WAŁBRZYCH

km																				
	Wrocław Główny	*230 o*			*6.16*	*6.16*	*6.16*		*7.43*	*7.43*	*7.43*				*13.13*	*13.13*		*15.15*		*17.48*
	Kłodzko Główne	*230 p*			*7.41*	*7.41*	*7.41*		*9.10*	*9.10*	*9.10*				*14.38*	*14.38*		*16.49*		*19.10*
	Kudowa-Zdrój	*230 o*			*6.24*	*6.24*	**6.30**		9.05	*9.00*	9.05							15.38		
	Duszniki-Zdrój	*230 o*			*6.48*	*6.48*	**6.49**		9.27	*9.19*	9.27				13.42	**13.43**		16.01		
	Kłodzko Miasto	*230 o*	5.47		7.43	8.04	**7.45**		10.09	**10.27**	**10.49**				14.44	**14.42**		16.46		19.04
	Kłodzko Główne	*230 p*	5.51		7.45	8.08	**7.49**		10.13	**10.33**	**10.53**				14.48	**14.47**		16.49		19.07
	Informacja o pociągu		**D15** KD-69420 KD-69421 2 ♿🚲✻		**D15** KD-66238 KD-66239 2 ♿🚲✻ 8	**D15** KD-69422 KD-69423 2 ♿🚲✻ 9	**D15** KD-69422 KD-69423 3		**D15** KD-69126 KD-69127 2 ♿🚲✻ 5	**D15** KD-66100 KD-66101 / 2 7	**D15** KD-69126 KD-69127 / 2 4				**D15** KD-69424/5 KD-69426/7 2 ♿🚲✻ 6	**D15** KD-69424/5 KD-69426/7 / 2 10		**D15** KD-69428 KD-69429 2 ♿🚲✻ 1		**D15** KD-69430 KD-69431 2 ♿🚲✻ 2
0	**KŁODZKO GŁÓWNE**	230 o	5.56		7.46	8.09	**7.52**		10.17	**10.34**	**10.58**				14.48	**14.50**		17.00		19.15
4,732	Bierkowice ▲	↓	6.03		7.53	8.15	**8.05**		|	⟨	⟨				14.55	**15.03**		17.06		19.21
7,610	Gorzuchów Kłodzki ▲	↓	6.06		7.56	8.19	**8.10**		|	⟨	⟨				14.58	**15.08**		17.10		19.25
14,067	**Ścinawka Średnia**	p	6.11		8.02	8.24	**8.20**		10.29	**11.00**	**11.25**				15.04	**15.19**		17.15		19.30
		o	6.12		8.02	8.24	**8.21**		10.29	11.06	11.33				15.04	15.23		17.15		19.30
21,664	**Nowa Ruda**	↓	6.20		8.10	8.33	**8.39**		10.37	11.14	11.41				15.12	15.31		17.23		19.38
23,836	Nowa Ruda Przedmieście ▲	↓	6.24		8.15	8.37	**8.44**		|	|	|				15.17	15.35		17.28		19.43
27,179	Nowa Ruda Zdrojowisko ▲	↓	6.31		8.22	8.44	**8.47**		10.48	11.25	11.52				15.24	15.42		17.35		19.50
29,327	Ludwikowice Kłodzkie	↓	6.36		8.27	8.50	**8.50**		10.53	11.30	11.57				15.29	15.48		17.40		19.56
33,179	Świerki Dolne	↓	6.41		8.32	8.54	**8.55**		10.58	11.35	12.02				15.34	15.52		17.44		20.00
35,210	Bartnica	↓	6.45		8.35	8.57	**9.02**		11.01	11.37	12.05				15.37	15.55		17.47		20.03
40,022	Głuszyca Górna	↓	6.50		8.40	9.02	**9.07**		11.06	11.42	12.10				15.42	16.00		17.52		20.08
42,263	Głuszyca	↓	6.53		8.42	9.05	**9.15**		11.08	11.45	12.12				15.44	16.02		17.55		20.10
45,036	Jedlina-Zdrój	↓	6.56		8.46	9.08	**9.23**		11.11	11.48	12.15				15.47	16.05		17.58		20.14
47,636	Jedlina Górna ▲	↓	7.00		8.49	9.12	**9.27**		|	|	|				15.51	16.09		|		20.17
50,990	**WAŁBRZYCH GŁÓWNY**	240 p	7.05		8.54	9.17	⟨		11.19	11.56	12.23				15.56	16.14		18.05		20.23
	Wałbrzych Główny	*240 o*	7.09		9.00	9.23	⟨		11.25	12.02	12.36				16.00	*16.20*		*18.11*		*20.29*
	Wałbrzych Miasto	*240 p*	7.20		9.11	9.34	**9.38**		11.35	12.13	12.46				16.10	*16.31*		*18.21*		*20.40*
	Wrocław Główny	*240 p*	*8.39*		*10.48*	*10.48*	*10.48*		12.38	*13.39*	13.50				*17.35*	*17.35*		*19.25*		*21.52*
	*Wałbrzych Główny / Miasto**	*240 o*	*7.30*		*10.24*	*10.24*	*10.11**		***12.08***	***12.08***	*12.29*				*16.27*	*16.27*		18.14		*21.12*
	Jelenia Góra	*240 p*	*8.21*		*11.12*	*11.12*	*11.12*		***12.53***	***12.53***	*13.19*				*17.22*	*17.22*		18.59		*22.08*

1 w dniach 3 - 17.X na odcinku Kudowa-Zdrój - Kłodzko Główne ZKA (Kudowa-Zdrój odj. 15.45, Duszniki-Zdrój 16.04);
2 w dniach 6, 7.IX Kłodzko Miasto odj. 19.07, Kłodzko Główne przyj. 19.10;
3 z Kudowy-Zdroju kursuje 3 - 17.X, a od Kłodzka Miasta 3 - 29.X;
4 ***BYSTRZYCA***, kursuje codziennie od 30.X;
5 ***BYSTRZYCA***, kursuje codziennie do 2.X;
6 kursuje codziennie do 2.X i od 30.X;
7 ***BYSTRZYCA***, kursuje 3 - 29.X;
8 kursuje codziennie od 30.X;
9 kursuje codziennie do 2.X;
10 kursuje 3 - 29.X;

Zastępcza Komunikacja Autobusowa
Lokalizacje przystanków ZKA na str. 186-187

▲ **Przystanki na żądanie**: Bierkowice, Gorzuchów Kłodzki Nowa Ruda Przedmieście, Nowa Ruda Zdrojowisko, Jedlina Górna
Zasady korzystania z przystanków na żądanie na str. 169

245 WAŁBRZYCH - KŁODZKO

	Jelenia Góra	*240 o*	5.20		*6.31*	*7.33*	*7.33*		*9.33*	*9.33*	*9.33*		*11.30*	*11.30*			*15.31*			*19.36*
	*Wałbrzych Główny / Miasto**	*240 p*	6.07		*7.20*	*8.24*	*8.24*		*10.21*	*10.21*	*10.34**		*12.19*	*12.19*			*16.20*			*20.26*
	Wrocław Główny	*240 o*	*4.57*		*6.13*	*7.13*	*7.13*		*9.12*	*9.12*	*9.12*		*11.07*	11.59			*15.10*			*19.41*
	Wałbrzych Miasto	*240 o*	*6.02*		7.46	8.34	8.34		*10.11*	*10.11*	**10.40**		12.35	13.01			16.22			*20.46*
	Wałbrzych Główny	*240 p*	*6.17*		7.58	8.46	8.46		*10.23*	*10.23*	⟨		12.47	13.13			16.34			*20.59*
			D15		**D15**	**D15**	**D15**		**D15**	**D15**	**D15**		**D15**	**D15**			**D15**			**D15**
			KD-69402		KD-69405/4	KD-69405/4	KD-69405/4		KD-69410/1	KD-69410/1	KD-69410/1		KD-66109	KD-69107			KD-69413			
	Informacja o pociągu		KD-69403		KD-69407/6	KD-69407/6	KD-69407/6		KD-69408/9	KD-69408/9	KD-69408/9		KD-66108	KD-69106			KD-69412			KD-69414
			2		2	2	2		2	2			2	2			2			2
			♿ 🚲 ✻		♿ 🚲 ✻	♿ 🚲 ✻	/		♿ 🚲 ✻	♿ 🚲 ✻			♿ 🚲 ✻	♿ 🚲 ✻			♿ 🚲 ✻			♿ 🚲 ✻
km			2		5	1	3		8	9	10		7	6			4			
0	**WAŁBRZYCH GŁÓWNY**	240 o	6.22		8.02	8.50	8.50		10.30	10.46	⟨		12.53	13.19			16.38			21.10
3,354	Jedlina Górna ▲		|		8.07	8.55	8.55		10.35	10.51	**10.51**		|	|			16.43			21.14
5,954	Jedlina-Zdrój		6.30		8.10	8.58	8.58		10.38	10.54	**10.55**		13.01	13.27			16.46			21.18
8,727	Głuszyca		6.34		8.14	9.02	9.02		10.42	10.58	**11.03**		13.04	13.30			16.50			21.22
10,968	Głuszyca Górna		6.37		8.19	9.07	9.07		10.45	11.01	**11.11**		13.07	13.33			16.53			21.24
15,780	Bartnica		6.41		8.23	9.11	9.11		10.50	11.06	**11.16**		13.12	13.38			16.58			21.29
17,811	Świerki Dolne		6.45		8.26	9.14	9.14		10.53	11.09	**11.23**		13.14	13.40			17.00			21.31
21,663	Ludwikowice Kłodzkie		6.49		8.30	9.18	9.18		10.57	11.13	**11.28**		13.19	13.45			17.04			21.36
23,811	Nowa Ruda Zdrojowisko ▲		6.54		8.35	9.23	9.23		11.02	11.19	**11.31**		13.24	13.50			17.10			21.41
27,154	Nowa Ruda Przedmieście ▲		7.02		8.43	9.31	9.31		11.10	11.26	**11.34**		|	|			17.17			21.48
29,326	**Nowa Ruda**		7.05		8.47	9.35	9.35		11.13	11.30	**11.39**		13.34	14.01			17.21			21.52
36,923	**Ścinawka Średnia**	p	7.12		8.54	9.42	9.42		11.21	11.37	**11.56**		13.42	14.08			17.28			21.59
		o	7.12		8.54	9.42	**9.47**		**11.27**	11.38	**11.57**		**13.47**	14.08			17.28			21.59
43,380	Gorzuchów Kłodzki ▲		7.18		8.59	9.47	**9.58**		**11.38**	11.44	**12.08**		⟨	|			17.34			22.05
46,258	Bierkowice ▲		7.21		9.02	9.50	**10.03**		**11.43**	11.47	**12.13**		⟨	|			17.37			22.09
50,990	**KŁODZKO GŁÓWNE**	230 p	7.27		9.08	9.57	**10.15**		**11.55**	11.53	**12.25**		**14.15**	14.20			17.43			22.16
	Kłodzko Główne	*230 o*	7.28		9.08	9.57	**10.16**		**11.58**	11.58	**12.32**		*14.21*	14.21			17.44			*22.24*
	Kłodzko Miasto	*230 p*	7.31		9.12	10.01	**10.22**		**12.02**	12.02	**12.38**		*14.24*	14.24			17.48			*22.27*
	Duszniki-Zdrój	*230 p*	8.31		10.10	11.02	11.09		12.53	12.53	**13.21**		*15.06*	15.06						
	Kudowa-Zdrój	*230 p*	8.51		10.36	11.28	11.35						*15.30*	15.30						
	Kłodzko Główne	*230 o*	*7.51*		*9.40*	*11.10*	*11.10*		*12.46*	*12.46*	*12.46*		*14.55*	*14.55*			*17.56*			
	Wrocław Główny	*230 p*	*9.31*		*11.09*	*12.50*	*12.50*		*14.33*	*14.33*	*14.33*		*16.28*	*16.28*			*19.23*			

1 do Kłodzka Miasta kursuje codziennie do 2.X, a do Kudowy-Zdroju do 30.IX w Ⓓ (do 30.IX w Ⓓ Kłodzko Główne odj. 10.15, Kłodzko Miasto przyj. 10.18);
2 do Kłodzka Miasta kursuje codziennie, a do Kudowy-Zdroju 3 - 17.X (na odcinku Kłodzko Miasto - Kudowa-Zdrój ZKA);
3 do Kłodzka Miasta kursuje 3 - 29.X, a do Kudowy-Zdroju w Ⓓ w okresie 3 - 28.X (w okresie 3 - 17.X w Ⓓ ZKA w wydłużonej relacji Ścinawka Średnia - Kudowa-Zdrój, Duszniki-Zdrój przyj. 11.08, Kudowa-Zdrój 11.28);
4 z Wałbrzycha Miasta kursuje codziennie do 2.X i od 30.X, a od Wałbrzycha Głównego codziennie;
5 do Kłodzka Miasta kursuje codziennie od 30.X, a do Kudowy-Zdroju od 31.X w Ⓓ;
6 ***BYSTRZYCA***, kursuje codziennie do 2.X i od 30.X;
7 ***BYSTRZYCA***, kursuje 3 - 29.X;
8 kursuje codziennie od 30.X;
9 kursuje codziennie do 2.X;
10 kursuje 3 - 29.X;

Zastępcza Komunikacja Autobusowa
Lokalizacje przystanków ZKA na str. 186-187

▲ **Przystanki na żądanie**: Jedlina Górna, Nowa Ruda Zdrojowisko, Nowa Ruda Przedmieście, Gorzuchów Kłodzki, Bierkowice
Zasady korzystania z przystanków na żądanie na str. 169

247 SĘDZISŁAW - KAMIENNA GÓRA - LUBAWKA - KRÁLOVEC *(CZ)*

	Wrocław Główny	*240*	*o*		*4.57*			⌇ *8.28*			*9.12*			*13.01*			*15.10*			*17.43*
	Sędzisław	*240*	*p*		*6.39*			⌇ *9.53*			*10.43*			*14.40*			*16.52*			*19.07*
	Jelenia Góra	*240*	*o*		*6.31*			*9.33*			*11.30*			⌇ *13.54*			⌇ *16.33*			⌇ *18.29*
	Sędzisław	*240*	*p*		*6.58*			*10.00*			*11.56*			⌇ *14.25*			⌇ *17.00*			⌇ *18.53*
	Informacja o pociągu				D26			D26			D26			D26			D26			D26
					25401			**25403**			**25405**			**25407**			**25409**			**25411**
					KD-69480			*KD-69482*			*KD-69484*			*KD-69486*			*KD-69488*			*KD-69490*
					🚗 2			🚗 2			🚗 2			🚗 2			🚗 2			🚗 2
km					1						1						1			
0	**SĘDZISŁAW**	240	o		7.06			10.06			12.06			15.06			17.06			19.12
5,946	**Kamienna Góra**		↓		7.15			10.15			12.15			15.14			17.14			19.21
11,362	Błażkowa ▲		↓		7.22			10.22			12.22			15.22			17.22			19.28
16,094	**LUBAWKA**		p		7.29			10.29			12.29			15.29			17.29			19.35
			o		7.29			10.29			12.29			15.29			17.29			19.35
18,740	*Granica Państwa*		↓		|			|			|			|			|			|
20,500	**KRÁLOVEC** *(CZ)*		p		7.36			10.36			12.36			15.36			17.36			19.42
	Královec		*o*		⌇ 7.37						⌇ 12.37						⌇ 17.37			19.43
	Trutnov hl. n.		*p*		⌇ 8.02						⌇ 13.02						⌇ 18.02			20.08
	z powrotem																			
	Trutnov hl. n.		*o*		5.37			⌇ 8.50						⌇ 13.11						⌇ 18.05
	Královec		*p*		6.03			⌇ 9.16						⌇ 13.46						⌇ 18.31
	Informacja o pociągu				D26			D26			D26			D26			D26			D26
					25400			**25402**			**25404**			**25414**			**25408**			**25410**
					KD-69461			*KD-69463*			*KD-69465*			*KD-69467*			*KD-69469*			*KD-69471*
					🚗 2			🚗 2			🚗 2			🚗 2			🚗 2			🚗 2
km								2						2						2
0	**KRÁLOVEC** *(CZ)*		o		6.04			9.17			11.17			13.51			16.17			18.32
1,760	*Granica Państwa*		↓		|			|			|			|			|			|
4,406	**LUBAWKA**		p		6.11			9.24			11.24			13.58			16.24			18.39
			o		6.12			9.24			11.24			13.58			16.24			18.40
9,138	Błażkowa ▲		↓		6.18			9.30			11.30			14.04			16.30			18.46
14,554	**Kamienna Góra**		↓		6.25			9.38			11.38			14.12			16.38			18.53
20,500	**SĘDZISŁAW**	240	p		6.34			9.47			11.47			14.21			16.47			19.02
	Sędzisław	*240*	*o*		*6.41*			⌇ *9.54*			⌇ ***12.05***			*14.40*			*16.53*			*19.07*
	Jelenia Góra	*240*	*p*		*7.19*			⌇ *10.19*			⌇ ***12.30***			*15.10*			*17.22*			*19.33*
	Sędzisław	*240*	*o*		*6.59*			*10.00*			*11.57*			⌇ *14.26*			⌇ *17.01*			⌇ *20.04*
	Wrocław Główny	*240*	*p*		*8.39*			*11.41*			*13.39*			⌇ *16.25*			⌇ *18.55*			⌇ *21.52*

1 na odcinku Královec - Trutnov hl. n. kursuje codziennie do 28.IX;
2 na odcinku Trutnov hl. n. - Královec kursuje codziennie do 28.IX;

▲ **Przystanek na żądanie**: Błażkowa
Zasady korzystania z przystanków na żądanie na str. 169

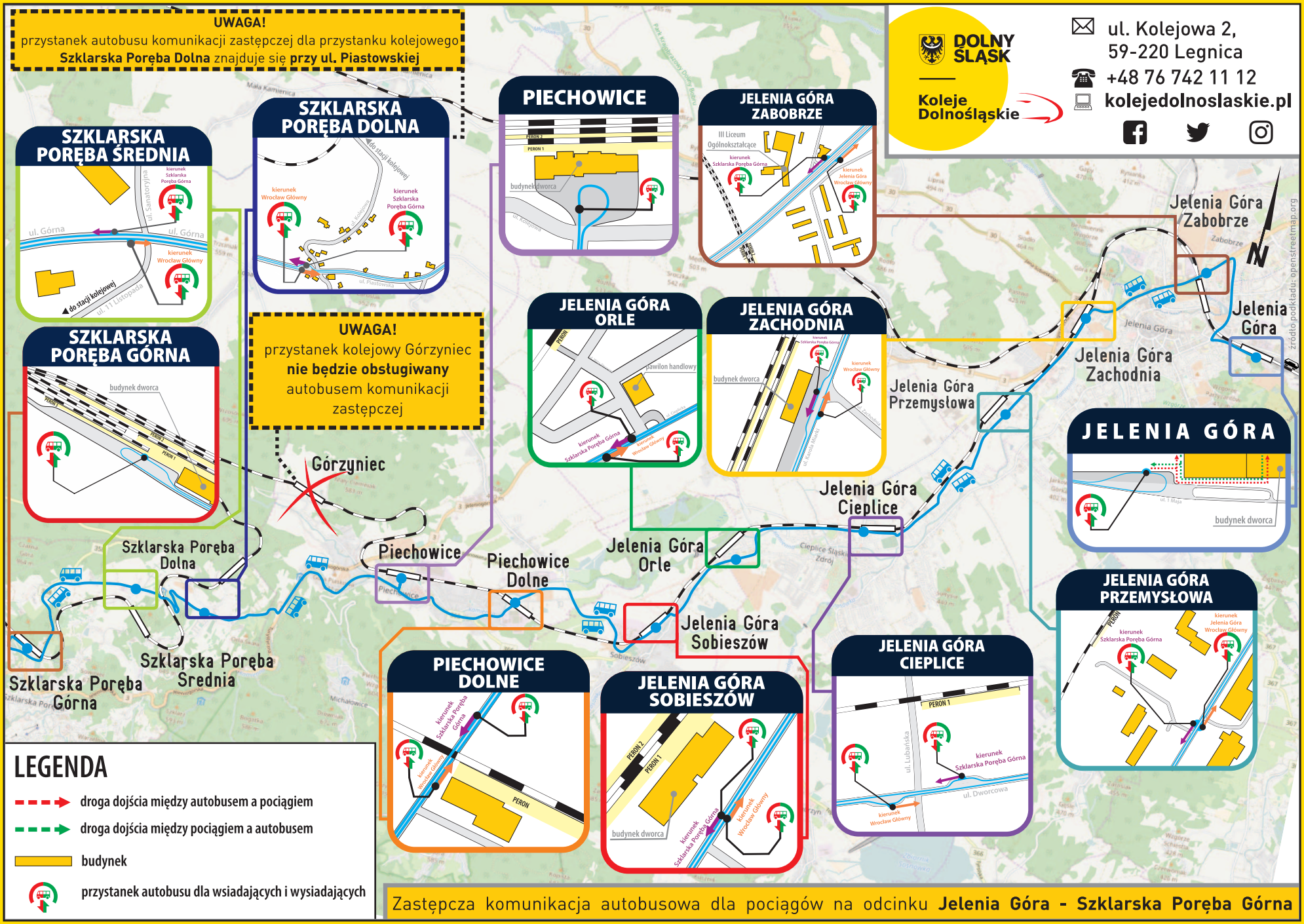

Zastępcza komunikacja autobusowa dla pociągów na odcinku **Jelenia Góra - Szklarska Poręba Górna**

255 JELENIA GÓRA - LUBAŃ ŚLĄSKI - WĘGLINIEC / ZGORZELEC

	Wrocław Główny	*240 o*				4.23	4.23														
	Wałbrzych Główny	*240 o*				5.18	5.18														
	Jelenia Góra	*240 p*																			
	Informacja o pociągu		D1	D1		D19	D19		D1	D1		D19	D19	D1	D1		D19	D19	D1	D1
			KD-66231	KD-69161		5302	KD-69851			KD-69591		5304	KD-69853	KD-66237	KD-69511		5306	KD-69855	KD-66239	KD-69513
			KD-69161/0	KD-69160		*KD-69851*	KD-66227		KD-69591	KD-66269		*KD-69853*	KD-66237	KD-69511/0	KD-69510		*KD-69855*	KD-66241	KD-69513/2	KD-69512
			/ E 2	E 2		2	2 /		E 2			2 /	2 /	/ E 2	E 2		2	2 /	/ E 2	E 2
			8	4		6	10		3	7		5	9	1	2		5	9	7	3
km																				
0	**JELENIA GÓRA**	240 o				5.39	5.39					7.45	7.45				9.45	9.45		
1,317	Jelenia Góra Zabobrze	240				5.41	5.41					7.47	7.47				9.47	9.47		
10,525	Rybnica					5.51	5.51					7.57	7.57				9.57	9.57		
16,254	Stara Kamienica					6.04	6.04					8.04	8.04				10.04	10.04		
20,872	Kwieciszowice ▲					6.09	6.09					8.09	8.09				10.09	10.09		
26,036	Rębiszów					6.15	6.15					8.15	8.15				10.15	10.15		
31,536	Młyńsko ▲		KWISA	KWISA		6.20	6.20					8.20	8.20				10.20	10.20		
37,604	**Gryfów Śląski**					6.34	6.34					8.34	8.34				10.34	10.34		
40,155	Ubocze ▲					6.38	6.38					8.38	8.38				10.38	10.38		
43,912	Olszyna Lubańska					6.44	6.44					8.44	8.44				10.44	10.44		
51,982	**Lubań Śląski**	p				6.54	6.54					8.54	8.54				10.54	10.54		
51,982	**Lubań Śląski**	o	**5.13**	5.16		⟨	⟨		7.40	**7.40**		⟨	⟨	**8.59**	9.09		⟨	⟨	**11.05**	11.07
61,062	Gierałtów ▲		⟨	5.28		⟨	⟨		7.52	⟨		⟨	⟨	⟨	9.22		⟨	⟨	⟨	11.19
64,114	Gierałtów Wykroty		**5.32**	5.33		⟨	⟨		7.57	**8.00**		⟨	⟨	**9.19**	9.27		⟨	⟨	**11.25**	11.24
73,783	**WĘGLINIEC**	260 p	**5.46**	5.43		⟨	⟨		8.08	**8.13**		⟨	⟨	**9.32**	9.37		⟨	⟨	**11.38**	11.34
	Węgliniec	*260 o*	5.51	5.51		⟨	⟨		*8.31*	*8.31*		⟨	⟨	9.49	9.49		⟨	⟨	11.46	11.46
	Legnica	*260 p*	6.33	6.33		⟨	⟨		*9.09*	*9.09*		⟨	⟨	10.39	10.39		⟨	⟨	12.41	12.41
	Wrocław Główny	*260 p*	7.22	7.22		⟨	⟨		*9.51*	*9.51*		⟨	⟨	11.35	11.35		⟨	⟨	13.34	13.34
	Węgliniec	*o*				⟨	⟨					⟨	⟨				⟨	⟨		
	Zielona Góra Główna	*p*				⟨	⟨					⟨	⟨				⟨	⟨		
51,982	**Lubań Śląski**	o				6.54	**6.59**					8.54	**8.59**				10.54	**10.59**		
58,229	Zaręba					7.01	**7.09**					9.01	**9.09**				11.01	**11.09**		
62,722	Batowice Lubańskie ▲					7.06	**7.16**					9.06	**9.16**				11.06	**11.16**		
66,042	Mikułowa					7.10	**7.21**					9.10	**9.21**				11.10	**11.21**		
71,575	Jerzmanki					7.16	**7.41**					9.16	**9.41**				11.16	**11.41**		
75,625	**ZGORZELEC**	260 p				7.22	**7.51**					9.22	**9.51**				11.22	**11.51**		
	Zgorzelec	*260 o*				7.23						9.23					11.23			
	Görlitz	*260 p*				7.27						9.27					11.27			

1 do Wrocławia Głównego kursuje 4, 5, 8, 9, 11, 12.IX, a w dniach 4, 11.IX do Jelcza-Laskowic (w dniach 4, 11.IX Wrocław Główny przyj. 11.33, a na odcinku Siechnice - Jelcz-Laskowice ZKA);

2 do Wrocławia Głównego kursuje codziennie oprócz 4, 5, 8, 9, 11, 12.IX, a do Jelcza-Laskowic w © oprócz 4, 11.IX (w dniach 20, 21, 27, 28.IX Legnica przyj. 10.42, a w dniu 10.IX i od 17.IX w © Wrocław Główny przyj. 11.33) (do 15.X na odcinku Siechnice - Jelcz-Laskowice ZKA);

3 kursuje codziennie oprócz 4, 5, 8, 9, 11, 12.IX;

4 kursuje codziennie oprócz 5, 9, 12.IX;

5 kursuje codziennie oprócz 18 - 21.X;

6 kursuje codziennie oprócz 19 - 21.X;

7 kursuje 4, 5, 8, 9, 11, 12.IX;

8 kursuje 5, 9, 12.IX;

9 kursuje 18 - 21.X;

10 kursuje 19 - 21.X;

Zastępcza Komunikacja Autobusowa
Lokalizacje przystanków ZKA za pociągi KD na str. 188-189

▲ **Przystanki na żądanie**: Kwieciszowice, Młyńsko, Ubocze, Gierałtów, Batowice Lubańskie
Zasady korzystania z przystanków na żądanie na str. 169

255 JELENIA GÓRA - LUBAŃ ŚLĄSKI - WĘGLINIEC / ZGORZELEC

km	Informacja o pociągu																			
	Wrocław Główny	*240 o*																		
	Wałbrzych Główny	*240 o*																		
	Jelenia Góra	*240 p*																		
			REGIO	REGIO						D19	D19	D1	D1			D19	D19	D1	D1
			R-66233							5308	KD-69857	KD-66241	KD-69519			5310	KD-69859	KD-69523	KD-66243
			R-67211	R-67211						*KD-69857*	KD-66245	KD-69519/8	KD-69518			*KD-69859*	KD-66255	KD-69522	KD-69523/2
			🚌 / 🚃 2	🚃 2						🚃 2	🚃 2	🚌 / E 2	E 2			🚃 2	🚃 2	E 2	🚌 / E 2
			8	♿🚲✻ 4						♿🚲✻ 3	/ 🚌 7	♿🚲✻ 5	♿🚲✻ 1			♿🚲✻ 3	/ 🚌 7	♿🚲✻ 2	♿🚲✻ 6
0	**JELENIA GÓRA**	240 o	**10.20**	10.47						13.45	13.45					15.45	15.45		
1,317	Jelenia Góra Zabobrze	240 |	**10.28**	10.50						13.47	13.47					15.47	15.47		
10,525	Rybnica		⟨	|						13.57	13.57					15.57	15.57		
16,254	Stara Kamienica		**10.53**	11.13						14.04	14.04					16.04	16.04		
20,872	Kwieciszowice ▲		⟨	|						14.09	14.09					16.09	16.09		
26,036	Rębiszów		**11.08**	11.23						14.15	14.15					16.15	16.15		
31,536	Młyńsko ▲		⟨	|						14.20	14.20					16.20	16.20		
37,604	**Gryfów Śląski**		**11.28**	11.35						14.34	14.34					16.34	16.34		
40,155	Ubocze ▲		⟨	|						14.38	14.38					16.38	16.38		
43,912	Olszyna Lubańska	↓	**11.41**	11.44						14.44	14.44					16.44	16.44		
51,982	**Lubań Śląski**	p	**11.54**	11.54						14.54	14.54					16.54	16.54		
51,982	**Lubań Śląski**	o	**11.55**	11.54						⟨	⟨	**15.00**	15.08			⟨	⟨	17.00	**17.00**
61,062	Gierałtów ▲	|	⟨	|						⟨	⟨	⟨	15.20			⟨	⟨	17.12	⟨
64,114	Gierałtów Wykroty	↓	⟨	|						⟨	⟨	**15.20**	15.25			⟨	⟨	17.17	**17.20**
73,783	**WĘGLINIEC**	260 p	**12.21**	12.21						⟨	⟨	**15.33**	15.36			⟨	⟨	17.28	**17.33**
	Węgliniec	*260 o*	⟨	⟨						⟨	⟨	15.45	15.45			⟨	⟨	17.46	17.46
	Legnica	*260 p*	⟨	⟨						⟨	⟨	16.36	16.36			⟨	⟨	18.39	18.39
	Wrocław Główny	*260 p*	⟨	⟨						⟨	⟨	17.30	17.30			⟨	⟨	19.34	19.34
	Węgliniec	*o*	12.35	12.35						⟨	⟨					⟨	⟨		
	Zielona Góra Główna	*p*	14.54	14.54						⟨	⟨					⟨	⟨		
51,982	**Lubań Śląski**	o								14.54	**14.59**					16.54	**16.59**		
58,229	Zaręba	|								15.01	**15.09**					17.01	**17.09**		
62,722	Batowice Lubańskie ▲	|								15.06	**15.16**					17.06	**17.16**		
66,042	Mikułowa	|								15.10	**15.21**					17.10	**17.21**		
71,575	Jerzmanki	↓								15.16	**15.41**					17.16	**17.41**		
75,625	**ZGORZELEC**	260 p								15.22	**15.51**					17.22	**17.51**		
	Zgorzelec	*260 o*								15.23						17.23			
	Görlitz	*260 p*								15.27						17.27			

WLINICA WLINICA

1 kursuje codziennie oprócz 4, 5, 8, 9, 11, 12.IX (w dniach 20, 21, 27, 28.IX Legnica przyj. 16.38);
2 kursuje codziennie oprócz 4, 8, 11.IX (w dniach 20, 21, 27, 28.IX Legnica przyj. 18.41);
3 kursuje codziennie oprócz 18 - 20.X;
4 kursuje w © oprócz 4, 11.IX;
5 kursuje 4, 5, 8, 9, 11, 12.IX;
6 kursuje 4, 8, 11.IX;
7 kursuje 18 - 20.X;
8 kursuje 4, 11.IX;

Zastępcza Komunikacja Autobusowa
Lokalizacje przystanków ZKA za pociągi KD na str. 188-189

▲ **Przystanki na żądanie**: Kwieciszowice, Młyńsko, Ubocze, Gierałtów, Batowice Lubańskie
Zasady korzystania z przystanków na żądanie na str. 169

255 JELENIA GÓRA - LUBAŃ ŚLĄSKI - WĘGLINIEC / ZGORZELEC

km																				
	Wrocław Główny	*240 o*																	19.41	19.41
	Wałbrzych Główny	*240 o*																	21.12	21.12
	Jelenia Góra	*240 p*																	22.08	22.08
	Informacja o pociągu		D19	D19	D1	D1		REGIO	REGIO			D19	D19	D19	D1	D1			D19/1	D19/1
			5312	KD-69861	KD-66245	KD-69529		R-66225				5314			KD-69595					KD-69287
			KD-69861	KD-66261	KD-69529/8	KD-69528		R-67213	R-67213			*KD-69863*	KD-69863	KD-66265	KD-66275	KD-69595			KD-69287	KD-66279
			2	2	/ E 2	E 2		/ 2	2			2	2			E 2			E 2	E 2 /
			3	6	5	2		7	4			3	6	6	5	2			1	5
0	**JELENIA GÓRA**	240 o	17.45	17.45				**18.40**	18.51			19.45	19.45						22.10	22.10
1,317	Jelenia Góra Zabobrze	240	17.47	17.47				**18.48**	18.54			19.47	19.47						22.12	22.12
10,525	Rybnica		17.57	17.57				⟨	|			19.57	19.57						22.22	22.22
16,254	Stara Kamienica		18.03	18.03				**19.13**	19.16			20.04	20.04						22.29	22.29
20,872	Kwieciszowice ▲		18.09	18.09				⟨	|			20.09	20.09						22.34	22.34
26,036	Rębiszów		18.15	18.15				**19.28**	19.27			20.15	20.15						22.40	22.40
31,536	Młyńsko ▲		18.20	18.20				⟨	|			20.20	20.20						22.46	22.46
37,604	**Gryfów Śląski**		18.34	18.34				**19.48**	19.40			20.34	20.34						22.53	22.53
40,155	Ubocze ▲		18.38	18.38				⟨	|			20.38	20.38						22.57	22.57
43,912	Olszyna Lubańska		18.43	18.43				**20.01**	19.49			20.44	20.44						23.03	23.03
51,982	**Lubań Śląski**	p	18.54	18.54				**20.13**	19.59			20.54	20.54						23.13	23.13
51,982	**Lubań Śląski**	o	⟨	⟨	**19.00**	19.04		**20.14**	20.17			⟨	20.54		**21.10**	21.30			23.13	**23.18**
61,062	Gierałtów ▲		⟨	⟨	⟨	19.16		⟨	|			⟨	|		⟨	21.42			23.25	⟨
64,114	Gierałtów Wykroty		⟨	⟨	**19.20**	19.21		⟨	|			⟨	|		**21.30**	21.53			23.30	**23.38**
73,783	**WĘGLINIEC**	260 p	⟨	⟨	**19.33**	19.33		**20.40**	20.43			⟨	21.19		**21.43**	22.04			23.41	**23.51**
	Węgliniec	*260 o*	⟨	⟨	19.43	19.43		⟨	⟨			⟨	21.20		*22.16*	*22.16*				
	Legnica	*260 p*	⟨	⟨	20.34	20.34		⟨	⟨			⟨	⟨		*23.12*	*23.12*				
	Wrocław Główny	*260 p*	⟨	⟨	*21.32*	*21.32*		⟨	⟨			⟨	⟨		*0.10*	*0.10*				
	Węgliniec	*o*	⟨	⟨				20.45	20.45			⟨	⟨							
	Zielona Góra Główna	*p*	⟨	⟨				22.35	22.35			⟨	⟨							
51,982	**Lubań Śląski**	o	18.54	**18.59**				ŚMIELEC	ŚMIELEC			20.54	⟨	**20.59**						
58,229	Zaręba		19.00	**19.09**								21.01	⟨	**21.09**						
62,722	Batowice Lubańskie ▲		19.05	**19.16**								21.06	⟨	**21.16**						
66,042	Mikułowa		19.09	**19.21**								21.10	⟨	**21.21**						
71,575	Jerzmanki		19.16	**19.41**								21.16	⟨	**21.41**						
75,625	**ZGORZELEC**	260 p	19.22	**19.51**								21.22	21.43	p						
	Zgorzelec	*260 o*	19.23									21.23								
	Görlitz	*260 p*	19.27									21.27								

1 kursuje codziennie oprócz 4, 8, 11.IX (w dniach 8, 9.X Wrocław Główny odj. 19.45);
2 kursuje codziennie oprócz 4, 8, 11.IX;
3 kursuje codziennie oprócz 18 - 20.X;
4 kursuje w © oprócz 4, 11.IX;
5 kursuje 4, 8, 11.IX;
6 kursuje 18 - 20.X;
7 kursuje 4, 11.IX;

Zastępcza Komunikacja Autobusowa
Lokalizacje przystanków ZKA za pociągi KD na str. 188-189

▲ **Przystanki na żądanie**: Kwieciszowice, Młyńsko, Ubocze, Gierałtów, Batowice Lubańskie
Zasady korzystania z przystanków na żądanie na str. 169

255 ZGORZELEC / WĘGLINIEC - LUBAŃ ŚLĄSKI - JELENIA GÓRA

km	Informacja o pociągu																			
	Görlitz	*260 o*							5.39						7.39					
	Zgorzelec	*260 p*							5.43						7.43					
				D1/19	D1/19		D19	D19	D19		D1	D1		D19	D19		D1	D1	REGIO	REGIO
				KD-66222					5301		KD-69553	KD-69553/2		KD-66230	5303		KD-69592		R-76300	
				KD-69220	KD-69220		KD-69592	KD-69870	*KD-69870*		KD-69552	KD-66266		KD-69872	*KD-69872*		KD-66270	KD-69592	R-66220	R-76300
				/ E 2	E 2			2	2		E 2	E 2 /		/	2			E 2	2	2
				6	2		7	7	3		1	5		7	3		5	1	8	4
0	**ZGORZELEC**	260 o						5.23	5.43					**7.13**	7.43					
4,050	Jerzmanki						**5.26**	⟨	5.50					**7.24**	7.50				*WINNICA*	*WINNICA*
9,583	Mikułowa						**5.46**	⟨	5.57					**7.45**	7.57					
12,903	Batowice Lubańskie ▲						**5.51**	⟨	6.01					**7.50**	8.01					
17,396	Zaręba						**5.58**	⟨	6.06					**7.57**	8.06					
23,643	**Lubań Śląski**	p					**6.08**	⟨	6.12					**8.07**	8.12					
	Zielona Góra Główna	*o*						⟨	⟨					⟨	⟨				6.23	6.23
	Węgliniec	*p*						⟨	⟨					⟨	⟨				8.24	8.24
	Wrocław Główny	*260 o*						⟨	⟨		4.36	4.36		⟨	⟨		*6.09*	*6.09*	⟨	⟨
	Legnica	*260 o*						⟨	⟨		5.37	5.37		⟨	⟨		*6.47*	*6.47*	⟨	⟨
	Węgliniec	*260 p*						5.46	⟨		6.29	6.29		⟨	⟨		*7.32*	*7.32*	⟨	⟨
0	**WĘGLINIEC**	260 o		**4.39**	4.46			5.46	⟨		6.47	**6.47**		⟨	⟨		**8.16**	8.20	**8.29**	8.40
9,669	Gierałtów Wykroty			**4.53**	4.57			⟨	⟨		6.57	**7.01**		⟨	⟨		**8.30**	8.31	⟨	⟨
12,721	Gierałtów ▲			⟨	5.02			⟨	⟨		7.02	⟨		⟨	⟨		⟨	8.35	⟨	⟨
21,801	**Lubań Śląski**	p		**5.12**	5.14			6.12	⟨		7.15	**7.20**		⟨	⟨		**8.49**	8.48	**8.57**	9.06
23,643	**Lubań Śląski**	260 o		5.18	5.18			6.12	6.12					8.12	8.12				**8.58**	9.06
31,713	Olszyna Lubańska			5.28	5.28			6.23	6.23					8.23	8.23				**9.11**	9.17
35,470	Ubocze ▲			5.34	5.34			6.28	6.28					8.28	8.28				⟨	⟨
38,021	**Gryfów Śląski**			5.38	5.38			6.32	6.32					8.32	8.32				**9.31**	9.26
44,089	Młyńsko ▲			5.45	5.45			6.39	6.39					8.39	8.39				⟨	⟨
49,589	Rębiszów			5.51	5.51			6.45	6.45					8.45	8.45				**9.46**	9.38
54,753	Kwieciszowice ▲			5.57	5.57			6.51	6.51					8.51	8.51				⟨	⟨
59,371	Stara Kamienica			6.02	6.02			6.56	6.56					8.56	8.56				**10.00**	9.47
65,100	Rybnica			6.09	6.09			7.04	7.04					9.04	9.04				⟨	⟨
74,308	Jelenia Góra Zabobrze	240		6.19	6.19			7.14	7.14					9.14	9.14				**10.15**	10.10
75,625	**JELENIA GÓRA**	240 p		6.22	6.22			7.17	7.17					9.17	9.17				**10.19**	10.15
	Jelenia Góra	*240 o*		6.31	6.31															
	Wałbrzych Główny	*240 p*		7.20	7.20															
	Wrocław Główny	*240 p*		8.39	8.39															

1 kursuje codziennie oprócz 4, 5, 8, 9, 11, 12.IX;
2 kursuje codziennie oprócz 5, 9, 12.IX;
3 kursuje codziennie oprócz 19 - 21.X;
4 kursuje w © oprócz 4, 11.IX;
5 kursuje 4, 5, 8, 9, 11, 12.IX;
6 kursuje 5, 9, 12.IX;
7 kursuje 19 - 21.X;
8 kursuje 4, 11.IX;

Zastępcza Komunikacja Autobusowa
Lokalizacje przystanków ZKA za pociągi KD na str. 188-189

▲ **Przystanki na żądanie**: Batowice Lubańskie, Gierałtów, Ubocze, Młyńsko, Kwieciszowice
Zasady korzystania z przystanków na żądanie na str. 169

255 ZGORZELEC / WĘGLINIEC - LUBAŃ ŚLĄSKI - JELENIA GÓRA

	Görlitz	*260 o*				9.39								13.39						15.39
	Zgorzelec	*260 p*				9.43								13.43						15.43
			D1	D1	D19	D19					D1	D1	D19	D19			D1	D1	D19	D19
			KD-69555/4	KD-69555	KD-66238	5305					KD-69559/8	KD-69559	KD-66242	5307			KD-69563/2	KD-69563	KD-66246	5309
	Informacja o pociągu		KD-66246	KD-69554	KD-69874	*KD-69874*					KD-66248	KD-69558	KD-69876	*KD-69876*			KD-66260	KD-69562	KD-69878	*KD-69878*
			E 2 /	E 2	/	2					E 2 /	E 2	/	2			E 2 /	E 2	/	2
km			6	3	9	5					6	2	9	5			7	1	8	4
0	**ZGORZELEC**	260 o			**9.17**	9.43							**13.15**	13.43					**15.17**	15.43
4,050	Jerzmanki	↓			**9.27**	9.50							**13.26**	13.50					**15.27**	15.50
9,583	Mikułowa				**9.46**	9.57							**13.46**	13.57					**15.47**	15.57
12,903	Batowice Lubańskie ▲				**9.51**	10.01							**13.51**	14.01					**15.52**	16.01
17,396	Zaręba	↓			**9.58**	10.06							**13.58**	14.06					**15.59**	16.06
23,643	**Lubań Śląski**	p			**10.08**	10.12							**14.08**	14.12					**16.09**	16.13
	Zielona Góra Główna	*o*			⟨	⟨							⟨	⟨					⟨	⟨
	Węgliniec	*p*			⟨	⟨							⟨	⟨					⟨	⟨
	Wrocław Główny	*260 o*	7.41	7.41	⟨	⟨					11.45	11.45	⟨	⟨			13.46	13.46	⟨	⟨
	Legnica	*260 o*	8.37	8.37	⟨	⟨					12.37	12.37	⟨	⟨			14.40	14.40	⟨	⟨
	Węgliniec	*260 p*	9.28	9.28	⟨	⟨					13.29	13.29	⟨	⟨			15.31	15.31	⟨	⟨
0	**WĘGLINIEC**	260 o	**9.34**	9.39	⟨	⟨					**13.35**	13.40	⟨	⟨			**15.36**	15.39	⟨	⟨
9,669	Gierałtów Wykroty	↓	**9.48**	9.50	⟨	⟨					**13.49**	13.50	⟨	⟨			**15.50**	15.50	⟨	⟨
12,721	Gierałtów ▲	↓	⟨	9.54	⟨	⟨					⟨	13.55	⟨	⟨			⟨	15.54	⟨	⟨
21,801	**Lubań Śląski**	p	**10.07**	10.07	⟨	⟨					**14.08**	14.08	⟨	⟨			**16.09**	16.07	⟨	⟨
23,643	**Lubań Śląski**	260 o			10.13	10.12							14.13	14.13					16.14	16.14
31,713	Olszyna Lubańska	↓			10.23	10.23							14.23	14.23					16.24	16.24
35,470	Ubocze ▲	↓			10.28	10.28							14.28	14.28					16.29	16.29
38,021	**Gryfów Śląski**	↓			10.32	10.32							14.32	14.32					16.32	16.32
44,089	Młyńsko ▲	↓			10.39	10.39							14.39	14.39					16.39	16.39
49,589	Rębiszów	↓			10.45	10.45							14.45	14.45					16.45	16.45
54,753	Kwieciszowice ▲	↓			10.51	10.51							14.51	14.51					16.51	16.51
59,371	Stara Kamienica	↓			10.56	10.56							14.56	14.56					16.56	16.56
65,100	Rybnica	↓			11.04	11.04							15.04	15.04					17.04	17.04
74,308	Jelenia Góra Zabobrze	240 ↓			11.14	11.14							15.14	15.14					17.14	17.14
75,625	**JELENIA GÓRA**	240 p			11.17	11.17							15.17	15.17					17.17	17.17
	Jelenia Góra	*240 o*																		
	Wałbrzych Główny	*240 p*																		
	Wrocław Główny	*240 p*																		

1 kursuje codziennie oprócz 4, 8, 11.IX (w dniu 20.IX Legnica odj. 14.42, a w dniach 20, 21, 27 - 29.IX Węgliniec 15.34/15.42 i dalej 4 minuty później);
2 kursuje codziennie oprócz 4, 5, 8, 9, 11, 12.IX (w dniu 20.IX Legnica odj. 12.39, a w dniach 20, 21, 27 - 29.IX Węgliniec przyj. 13.32);
3 kursuje codziennie oprócz 4, 5, 8, 9, 11, 12.IX (w dniu 20.IX Legnica odj. 8.38, a w dniach 20, 21, 27 - 29.IX Węgliniec przyj. 9.31);
4 kursuje codziennie oprócz 18 - 20.X;
5 kursuje codziennie oprócz 18 - 21.X;
6 kursuje 4, 5, 8, 9, 11, 12.IX;
7 kursuje 4, 8, 11.IX;
8 kursuje 18 - 20.X;
9 kursuje 18 - 21.X;

Zastępcza Komunikacja Autobusowa
Lokalizacje przystanków ZKA za pociągi KD na str. 188-189

▲ **Przystanki na żądanie**: Batowice Lubańskie, Gierałtów, Ubocze, Młyńsko, Kwieciszowice
Zasady korzystania z przystanków na żądanie na str. 169

255 ZGORZELEC / WĘGLINIEC - LUBAŃ ŚLĄSKI - JELENIA GÓRA

km	Informacja o pociągu																			
	Görlitz	*260 o*							17.39							19.39				
	Zgorzelec	*260 p*							17.43							19.43				
			REGIO	REGIO		D1	D1	D19	D19				D1	D1	D19	D19			D1	D1
			R-76302			KD-69567/6	KD-69567	KD-66248	5311				KD-69573/2	KD-69573	KD-66262	5313			KD-69575	KD-69575/4
			R-66214	R-76302		KD-66262	KD-69566	KD-69880	*KD-69880*				KD-66264	KD-69572	KD-69882	*KD-69882*			KD-69574	KD-66276
			2 / 8	2 5		E 2 6	E 2 1	/ 2 7	2 4				E 2 / 6	E 2 2	/ 2 7	2 4			E 2 3	E 2 / 6
0	**ZGORZELEC**	260 o						17.17	17.43						19.16	19.43				
4,050	Jerzmanki		ŚMIELEC	ŚMIELEC				17.27	17.50						19.27	19.50				
9,583	Mikułowa							17.47	17.57						19.47	19.57				
12,903	Batowice Lubańskie ▲							17.52	18.01						19.52	20.01				
17,396	Zaręba							17.59	18.06						19.59	20.06				
23,643	**Lubań Śląski**	p						18.09	18.13						20.09	20.13				
	Zielona Góra Główna	*o*	14.59	14.59				⟨	⟨						⟨	⟨				
	Węgliniec	*p*	16.46	16.46				⟨	⟨						⟨	⟨				
	Wrocław Główny	*260 o*	⟨	⟨		15.45	15.45	⟨	⟨				17.46	17.46	⟨	⟨			19.46	19.46
	Legnica	*260 o*	⟨	⟨		16.39	16.39	⟨	⟨				18.40	18.40	⟨	⟨			20.42	20.42
	Węgliniec	*260 p*	⟨	⟨		17.30	17.30	⟨	⟨				19.30	19.30	⟨	⟨			21.32	21.32
0	**WĘGLINIEC**	260 o	16.52	16.56		17.36	17.41	⟨	⟨				19.36	19.41	⟨	⟨			21.40	21.45
9,669	Gierałtów Wykroty		⟨	|		17.50	17.52	⟨	⟨				19.50	19.51	⟨	⟨			21.51	21.59
12,721	Gierałtów ▲		⟨	|		⟨	17.56	⟨	⟨				⟨	19.56	⟨	⟨			21.55	⟨
21,801	**Lubań Śląski**	p	17.24	17.34		18.09	18.09	⟨	⟨				20.09	20.09	⟨	⟨			22.09	22.18
23,643	**Lubań Śląski**	260 o	17.25	17.34				18.14	18.14						20.14	20.14				
31,713	Olszyna Lubańska		17.35	17.45				18.24	18.24						20.24	20.24				
35,470	Ubocze ▲		⟨	|				18.29	18.29						20.29	20.29				
38,021	**Gryfów Śląski**		17.51	17.54				18.32	18.32						20.32	20.32				
44,089	Młyńsko ▲		⟨	|				18.39	18.39						20.39	20.39				
49,589	Rębiszów		18.06	18.17				18.45	18.45						20.45	20.45				
54,753	Kwieciszowice ▲		⟨	|				18.51	18.51						20.51	20.51				
59,371	Stara Kamienica		18.20	18.26				18.59	18.59						20.56	20.56				
65,100	Rybnica		⟨	|				19.07	19.07						21.03	21.03				
74,308	Jelenia Góra Zabobrze	240	18.35	18.41				19.17	19.17						21.12	21.12				
75,625	**JELENIA GÓRA**	240 p	18.39	18.44				19.20	19.20						21.15	21.15				
	Jelenia Góra	*240 o*													21.34	21.34				
	Wałbrzych Główny	*240 p*													22.27	22.27				
	Wrocław Główny	*240 p*																		

1 kursuje codziennie oprócz 4, 8, 11.IX (w dniu 20.IX Legnica odj. 16.41, a w dniach 20, 21, 27 - 29.IX Węgliniec przyj. 17.33);
2 kursuje codziennie oprócz 4, 8, 11.IX (w dniu 20.IX Legnica odj. 18.42, a w dniach 20, 21.IX Węgliniec przyj. 19.33);
3 kursuje codziennie oprócz 4, 8, 11.IX;
4 kursuje codziennie oprócz 18 - 20.X;
5 kursuje w © oprócz 4, 11.IX;
6 kursuje 4, 8, 11.IX;
7 kursuje 18 - 20.X;
8 kursuje 4, 11.IX;

Zastępcza Komunikacja Autobusowa
Lokalizacje przystanków ZKA za pociągi KD na str. 188-189
▲ **Przystanki na żądanie**: Batowice Lubańskie, Gierałtów, Ubocze, Młyńsko, Kwieciszowice
Zasady korzystania z przystanków na żądanie na str. 169

260 WROCŁAW - LEGNICA - LUBIN - GŁOGÓW / WĘGLINIEC - ZGORZELEC - GÖRLITZ (D)

Rozkład jazdy wszystkich pociągów na odcinku Rudna Miasto - Głogów tabela 265

km	Stacja			1	2	3	4	5	6	7	8	9	10	11	12	13	14	15	16	17	18
	*Hrubieszów Miasto / Budapest Nyugati**		o															19.40*			
	*Przemyśl Główny / Graz Hauptbahnhof**		o							18.27								19.21*			
	*Warszawa Wschodnia / Wien Hauptbahnhof**		o							⟨								22.10*			
	*Warszawa Centralna / W-wa Gdańska**		o							⟨								⟨			
	*Kraków Główny / Lublin Główny**		o							22.05								⟨			
	Katowice		o							23.27								⟨			
	Jelcz-Laskowice	*215*	o							⟨								⟨			
	Wrocław Główny	*200, 215, 220*	p							3.00								5.05			
	Informacja o pociągu								D11	IC I-38173/2 1-2 ® K 2		D11	D1	D11		D25 5842 KD-67001 ©	D5 KD-67321 Ⓓ	IC 456 I-47011 1-2 ® 1		D11	
									KD-66501 E 2 Ⓓ			KD-66141 E 2	KD-69553 E 2	KD-66503 E 2		2	2			KD-66505 E 2	
0	**WROCŁAW GŁÓWNY**	265	o							3.40			4.36			5.15		5.32		5.45	
4,956	Wrocław Muchobór	265											4.42			5.20				5.51	
6,812	Wrocław Nowy Dwór									IC PRZEMYŚLANIN			4.45			5.23		IC NIGHTJET		5.54	
9,495	Wrocław Żerniki												4.48							5.56	
13,577	**Wrocław Leśnica**												4.51			5.28				6.00	
20,734	Mrozów												4.56				z Jawora			6.04	
24,433	Miękinia												4.59			5.35				6.07	
29,618	Przedmoście Święte												5.04							6.12	
33,783	**Środa Śląska**												5.07			5.43				6.16	
42,706	Malczyce												5.13			5.49	z tab.			6.21	
52,223	Szczedrzykowice												5.19				235			6.27	
54,950	Jaśkowice Legnickie												5.21				⟨			6.29	
65,113	**Legnica**	235, 270	p							4.24			5.29			6.03	6.09	6.09		6.37	
65,113	**Legnica**	235, 270	o						4.17	4.31		5.27	⟨	5.38		⟨	⟨	6.13		6.38	
70,847	Rzeszotary								4.22				⟨	5.42		⟨	⟨			6.42	
76,732	Raszówka								4.27				⟨	5.47		⟨	⟨			6.47	
79,676	Gorzelin ▲								4.30				⟨	5.50		⟨	⟨			6.49	
82,723	Chróstnik								4.33				⟨	5.53		⟨	⟨			6.52	
87,412	**Lubin**		p						4.37	4.45		5.41	⟨	5.56		⟨	⟨	6.27		6.55	
			o							4.46			⟨	5.56		⟨	⟨	6.29		6.56	
88,816	Lubin Stadion												⟨	5.58		⟨	⟨			6.58	
94,301	Koźlice											AZURYT	⟨	6.02		⟨ TELEMANN	⟨			7.08	
96,696	Rynarcice												⟨	6.05		⟨	⟨			7.10	
101,318	**Rudna Miasto**	265											⟨	6.08		⟨	⟨			7.14	
104,483	Rudna Gwizdanów	265											⟨	6.12		⟨	⟨			7.18	
114,362	Grębocice	265											⟨	6.19		⟨	⟨			7.25	
121,135	Krzepów	265											⟨			⟨	⟨				
125,927	**GŁOGÓW**	265, 275	p							5.12			⟨	6.28		⟨	⟨	6.53		7.33	
	Głogów	*265*	o							5.13			⟨			⟨	⟨	6.54			
	Zielona Góra Główna	*265*	p							5.56			⟨			⟨	⟨	7.31			
	*Szczecin Główny / Berlin Hbf**		p							8.26			⟨			⟨	⟨	9.51*			
	Świnoujście		p							10.23			⟨			⟨	⟨	⟨			

km	Informacja o pociągu		1	2	3	4	5	6	7	8	9	10	11	12	13	14	15	16	17	18
						D10				D10		D1	REGIO	D10	D25	D25	D19			
						5300						KD-69553	R-76200		5842		5302			
						KD-69549				KD-69551		KD-69552	R-76201	KD-5670	KD-67001	KD-67321	KD-69851			
						2 ♿🚲✻ 4				2 ♿🚲✻ ① - ⑥		2 ♿🚲✻ 3	2 ♿🚲✻	2 ♿🚲✻ 6	2 ♿🚲✻ ©	2 ♿🚲✻ Ⓓ	2 ♿🚲✻ 5			
65,113	**Legnica** 235, 270	o				3.39						5.37			⌇ 6.11	⌇ 6.11				
70,750	Jezierzany					|						5.41			⌇ |	⌇ |				
74,575	**Miłkowice** 270					3.47						5.44	z Żagania		⌇ 6.19	⌇ 6.19				
83,566	**Chojnów**					3.55						5.51			⟨	⟨				
89,980	Osetnica					4.00						5.55			***cd. tab. 270***	***cd. tab. 270***				
95,119	Okmiany					4.05						5.59								
102,300	Tomaszów Bolesławiecki					4.10						6.04			do Forst /Lausitz/	do Żar	z Wałbrzycha Głównego			
110,623	**Bolesławiec**	p				4.16						6.09								
		o				4.16						6.10	***z tab. 270***							
123,648	Zebrzydowa					4.25						6.17								
130,355	Zagajnik					4.30						6.22	⟨							
136,076	**Węgliniec** 255, 271	p				4.36						6.29	6.33							
	Węgliniec *255*	*o*				⟨						6.47	⟨							
	Lubań Śląski *255*	*p*				⟨						7.15	⟨							
136,076	**Węgliniec** 255, 271	o				4.36				⌇ 5.58			6.40							
150,056	Pieńsk					4.50				⌇ 6.11			6.53							
152,421	Lasów					4.52				⌇ |			6.56				***z tab. 255***			
158,497	Jędrzychowice					4.57				⌇ 6.17			7.01							
160,631	Zgorzelec Miasto					5.01				⌇ 6.20			7.04				⟨			
162,608	**ZGORZELEC** 255	p				5.05				⌇ 6.23			7.07				⌇ 7.22			
		o				⌇ 5.09								⌇ 7.12			⌇ 7.23			
163,627	*Granica Państwa*					⌇ |								⌇ |			⌇ |			
164,412	**GÖRLITZ** *(D)*	p				⌇ 5.13								⌇ 7.16			⌇ 7.27			
	Görlitz	*o*												⌇ 7.21						
	Dresden Hauptbahnhof	*p*												⌇ 8.58						

1 Graz Hauptbahnhof / Budapest Nyugati - Berlin Charlottenburg (w dniu 17/18.IX Wrocław Główny 5.14/5.39, Legnica 6.13/6.14, Lubin przyj. 6.28; poza tym do 24/25.IX Zielona Góra Gł. przyj. 7.37);
2 w dniu 3/4.IX Przemyśl Główny odj. 18.43, Kraków Główny 22.15, Katowice 23.44, Świnoujście 10.18; poza tym do 24/25.IX Zielona Góra Główna przyj. 6.01, w dniach 9/10, 18/19.IX Kraków Główny odj. 22.11, w dniach 22/23, 23/24.IX, 19/20, 20/21.X Katowice odj. 23.31, od 15/16.X Szczecin Główny przyj. 8.20, a od 14/15.X Świnoujście przyj. 10.18;
3 w dniach 4, 5, 8, 9, 11, 12.IX na odcinku Węgliniec - Lubań Śląski ZKA (Lubań Śląski przyj. 7.20);
4 na odcinku Zgorzelec - Görlitz kursuje codziennie oprócz 19 - 21.X;
5 kursuje codziennie oprócz 19 - 21.X;
6 kursuje ① - ⑤ oprócz 3, 31.X;

▲ **Przystanek na żądanie**: Gorzelin
Zasady korzystania z przystanków na żądanie na str. 169

260 WROCŁAW - LEGNICA - LUBIN - GŁOGÓW / WĘGLINIEC - ZGORZELEC - GÖRLITZ (D)

Rozkład jazdy wszystkich pociągów na odcinku Rudna Miasto - Głogów tabela 265

	*Hrubieszów Miasto / Budapest Nyugati**	o																		
	*Przemyśl Główny / Graz Hauptbahnhof**	o																		
	*Warszawa Wschodnia / Wien Hauptbahnhof**	o																		
	*Warszawa Centralna / W-wa Gdańska**	o																		
	*Kraków Główny / Lublin Główny**	o										**5.03**								
	Katowice	o										**6.08**								
	Jelcz-Laskowice *215*	o										⟨								
	Wrocław Główny *200, 215, 220*	p										**8.19**								
			D10			D11		D1	D1			IC	D11			D10				D11
	Informacja o pociągu		KD-69151 E 2 ♿🚲✻			KD-66507 E 2 ♿🚲✻ Ⓓ		KD-69153 E 2 ♿🚲✻	KD-69555 E 2 ♿🚲✻			I-3803 1-2 ℝ ♿✕🚲✻ K 4	KD-66143 E 2 ♿🚲✻ 5			KD-69557 E 2 ♿🚲✻				KD-66509 E 2 ♿🚲✻
km																				
0	**WROCŁAW GŁÓWNY**	265 o	6.09			⟨ 6.41		7.22	7.41			**8.47**	9.01			9.42				10.37
4,956	Wrocław Muchobór	265 |	6.15			⟨ 6.47		7.28	7.47			|	9.07			9.48				10.44
6,812	Wrocław Nowy Dwór	|	6.17			⟨ 6.51		7.31	7.50			|	9.10			9.51				10.47
9,495	Wrocław Żerniki	|	|			⟨ 6.54		|	7.53			|	|			9.53				10.50
13,577	**Wrocław Leśnica**	|	|			⟨ 6.58		7.36	7.56			|	|			9.57				10.53
20,734	Mrozów	|	|			⟨ 7.03		|	8.01			|	|			10.02				10.59
24,433	Miękinia	|	|			⟨ 7.07		7.43	8.04			|	|			10.05				11.02
29,618	Przedmoście Święte	|	|			⟨ 7.13		|	8.09			|	|			10.10				11.07
33,783	**Środa Śląska**	|	6.31			⟨ 7.17		7.49	8.13			|	9.25			10.14				11.11
42,706	Malczyce	|	|			⟨ 7.24		7.55	8.19			|	|			10.19				11.17
52,223	Szczedrzykowice	|	|			⟨ 7.30		|	8.25			|	|			10.25				11.23
54,950	Jaśkowice Legnickie	▼	|			⟨ 7.33		|	8.27			|	|			10.28				11.26
65,113	**Legnica**	235, 270 p	6.46			⟨ 7.41		8.08	8.35			**9.27**	9.40			10.36				11.35
65,113	**Legnica**	235, 270 o	⟨			⟨ 7.43			⟨			**9.30**	9.42			⟨				11.36
70,847	Rzeszotary	|	⟨			⟨ 7.48			⟨			|	9.47			⟨				11.41
76,732	Raszówka	|	⟨			⟨ 7.53			⟨			|	9.51			⟨				11.45
79,676	Gorzelin ▲	|	⟨			⟨ 7.56			⟨			|	9.53			⟨				11.48
82,723	Chróstnik	▼	⟨			⟨ 7.59			⟨			|	9.56			⟨				11.51
87,412	**Lubin**	p	⟨			⟨ 8.03			⟨			**9.43**	9.59			⟨				11.55
		o	⟨						⟨			**9.44**	10.00			⟨				11.56
88,816	Lubin Stadion	|	⟨						⟨			|	10.02			⟨				11.58
94,301	Koźlice	|	⟨						⟨			|	10.06			⟨				12.02
96,696	Rynarcice	|	⟨						⟨			|	10.08			⟨				12.05
101,318	**Rudna Miasto**	265 |	⟨						⟨			|	10.12			⟨				12.08
104,483	Rudna Gwizdanów	265 |	⟨						⟨			|	10.15			⟨				12.12
114,362	Grębocice	265 |	⟨						⟨			|	10.22			⟨				12.19
121,135	Krzepów	265 ▼	⟨						⟨			|	|			⟨				|
125,927	**GŁOGÓW**	265, 275 p	⟨						⟨			**10.10**	10.30			⟨				12.27
	Głogów *265*	o	⟨						⟨			**10.12**				⟨				
	Zielona Góra Główna *265*	p	⟨						⟨			**10.55**				⟨				
	*Szczecin Główny / Berlin Hbf**	p	⟨						⟨			**13.22**				⟨				
	Świnoujście	p	⟨						⟨			**14.54**				⟨				
			1	2	3	4	5	6	7	8	9	10	11	12	13	14	15	16	17	18

HENRYK POBOŻNY

IC CHEŁMOŃSKI

KD SPRINTER ŁUŻYCE

km	Informacja o pociągu		1	2	3	4	5	6	7	8	9	10	11	12	13	14	15	16	17	18
			D10	D10				D19	D1		REGIO			D25	D19	D10	D10			
								5304	KD-69555		5820				5306					
			KD-69151	KD-5672				KD-69853	KD-69554		R-76202/3			KD-67323	KD-69855	KD-69557	KD-5674			
			E 2	2				2	E 2		2			2	2	E 2	2			
			3					6	2						6	1				
65,113	**Legnica**	235, 270 o	6.47						8.37		z Zielonej Góry Głównej			9.51		10.37				
70,750	Jezierzany		|						8.42					|		10.41				
74,575	**Miłkowice**	270	6.53						8.45					10.02		10.45				
83,566	**Chojnów**		6.58						8.51					⟨		10.50				
89,980	Osetnica		7.02						8.55					***cd. tab. 270***		10.55				
95,119	Okmiany		7.06						8.59							10.59				
102,300	Tomaszów Bolesławiecki		7.10						9.04							11.03				
110,623	**Bolesławiec**	p	7.15						9.09					do Żar		11.08				
		o	7.16						9.10		***z tab. 270***					11.09				
123,648	Zebrzydowa		7.22					z Jeleniej Góry	9.18						z Jeleniej Góry	11.17				
130,355	Zagajnik		7.26						9.22		⟨					11.21				
136,076	**Węgliniec**	255, 271 p	7.32						9.28		9.44					11.27				
	Węgliniec	*255 o*	⟨						9.39		⟨					⟨				
	Lubań Śląski	*255 p*	⟨						10.07		⟨					⟨				
136,076	**Węgliniec**	255, 271 o	7.35								9.50					11.35				
150,056	Pieńsk		7.47								10.03					11.47				
152,421	Lasów		|					***z tab. 255***			10.05				***z tab. 255***	|				
158,497	Jędrzychowice		7.52								10.11					11.52				
160,631	Zgorzelec Miasto		7.54					⟨			10.13				⟨	11.55				
162,608	**ZGORZELEC**	255 p	7.57					⦚ 9.22			10.17				⦚ 11.22	11.57				
		o		8.02				⦚ 9.23			10.18				⦚ 11.23		12.02			
163,627	*Granica Państwa*			|				⦚ |			|				⦚ |		|			
164,412	**GÖRLITZ** *(D)*	p		8.06				⦚ 9.27			10.22				⦚ 11.27		12.06			
	Görlitz	*o*		8.11													12.11			
	Dresden Hauptbahnhof	*p*		9.27													13.27			

1 w dniu 20.IX Legnica odj. 10.39, Jezierzany 10.43; poza tym w dniach 20, 21, 27 - 29.IX godziny kursowania na odcinku Miłkowice - Węgliniec mogą różnić się do maksymalnie +3 minut;
2 w dniu 20.IX Legnica odj. 8.38, Jezierzany 8.43; poza tym w dniach 4, 5, 8, 9, 11, 12.IX na odcinku Węgliniec - Lubań Śląski ZKA (Węgliniec odj. 9.34), a w dniach 20, 21, 27 - 29.IX godziny kursowania na odcinku Miłkowice - Węgliniec mogą różnić się do maksymalnie +3 minut;
3 w dniach 27 - 29.IX godziny kursowania na odcinku Okmiany - Węgliniec mogą różnić się do maksymalnie +3 minut;
4 do 25.IX Zielona Góra Główna przyj. 10.59;
5 ***KD SPRINTER TADEUSZ ZASTAWNIK***;
6 kursuje codziennie oprócz 18 - 21.X;

▲ **Przystanek na żądanie**: Gorzelin
Zasady korzystania z przystanków na żądanie na str. 169

260 WROCŁAW - LEGNICA - LUBIN - GŁOGÓW / WĘGLINIEC - ZGORZELEC - GÖRLITZ (D)

Rozkład jazdy wszystkich pociągów na odcinku Rudna Miasto - Głogów tabela 265

	*Hrubieszów Miasto / Budapest Nyugati**	o																		
	*Przemyśl Główny / Graz Hauptbahnhof**	o												7.09						
	*Warszawa Wschodnia / Wien Hauptbahnhof**	o												⟨						
	*Warszawa Centralna / W-wa Gdańska**	o												⟨						
	*Kraków Główny / Lublin Główny**	o			4.54*									10.02						
	Katowice	o			⟨									10.58						
	Jelcz-Laskowice 215	o			⟨									⟨			⟨ 12.35			
	Wrocław Główny 200, 215, 220	p			11.21									12.58			⟨ 13.05			
			D10		TLK		D1					D10		IC		D11	D11	D25	D1	
														56			KD-66147			
	Informacja o pociągu		KD-69155		I-28103		KD-69559					KD-69561		I-37001		KD-66511	KD-66145	KD-67101	KD-69563	
			E 2		1-2 R		E 2					E 2		1-2 R		2	E 2	2	E 2	
km					K 6									1			4			
0	**WROCŁAW GŁÓWNY** 265	o	11.06		11.26		11.45					12.41		13.03			13.32	13.38	13.46	
4,956	Wrocław Muchobór 265		11.12		|		11.51					12.47		|			13.38	13.44	13.52	
6,812	Wrocław Nowy Dwór		11.15		|		11.54					12.50		|			13.41	13.47	13.55	
9,495	Wrocław Żerniki		|		|		11.56					12.52		|			|	|	13.58	
13,577	**Wrocław Leśnica**		|		11.39		12.00					12.56		| IC WAWEL			13.45	|	14.01	
20,734	Mrozów		|		|		12.04					13.01		|			|	|	14.06	
24,433	Miękinia		|		|		12.07					13.04		|			13.52	|	14.09	
29,618	Przedmoście Święte		|		|		12.12					13.09		|			|	|	14.14	
33,783	**Środa Śląska**		11.29		11.53		12.15					13.12		|			13.59	14.04	14.18	
42,706	Malczyce		|		|		12.21					13.17		|			14.04	|	14.24	
52,223	Szczedrzykowice		|		|		12.26					13.23		|			|	|	14.29	
54,950	Jaśkowice Legnickie	▼	|		|		12.29					13.26		|			|	|	14.32	
65,113	**Legnica** 235, 270	p	11.43		12.12		12.36					13.33		13.38			14.17	14.23	14.39	
65,113	**Legnica** 235, 270	o	⟨		12.18		⟨					⟨		13.39		13.56	14.21	⟨	⟨	
70,847	Rzeszotary	|	⟨		|		⟨					⟨		|		14.01	|	⟨	⟨	
76,732	Raszówka	|	⟨		|		⟨					⟨		|		14.13	|	⟨	⟨	
79,676	Gorzelin ▲	|	⟨		|		⟨					⟨		|		14.16	|	⟨	⟨	
82,723	Chróstnik	▼	⟨		|		⟨					⟨		|		14.20	|	⟨	⟨	
87,412	**Lubin**	p	⟨		12.32		⟨					⟨		13.53		14.23	14.35	⟨	⟨	
		o	⟨		12.33		⟨					⟨		13.59		14.24		⟨	⟨	
88,816	Lubin Stadion	|	⟨ KD SPRINTER NYSA		| WYCZÓŁKOWSKI		⟨					⟨		|		14.26		⟨ KD SPRINTER BÓBR	⟨	
94,301	Koźlice	|	⟨		|		⟨					⟨		|		14.30	MALACHIT	⟨	⟨	
96,696	Rynarcice	|	⟨		| TLK		⟨					⟨		|		14.33		⟨	⟨	
101,318	**Rudna Miasto** 265	|	⟨		|		⟨					⟨		|		14.37		⟨	⟨	
104,483	Rudna Gwizdanów 265	|	⟨		|		⟨					⟨		|		14.41		⟨	⟨	
114,362	Grębocice 265	|	⟨		|		⟨					⟨		|		14.48		⟨	⟨	
121,135	Krzepów 265	▼	⟨		|		⟨					⟨		|		|		⟨	⟨	
125,927	**GŁOGÓW** 265, 275	p	⟨		12.58		⟨					⟨		14.23		14.58		⟨	⟨	
	Głogów 265	o	⟨		13.02		⟨					⟨		14.24				⟨	⟨	
	Zielona Góra Główna 265	p	⟨		13.45		⟨					⟨		15.00				⟨	⟨	
	*Szczecin Główny / Berlin Hbf**	p	⟨		16.23		⟨					⟨		17.16*				⟨	⟨	
	Świnoujście	p	⟨		17.50		⟨					⟨						⟨	⟨	
			1	2	3	4	5	6	7	8	9	10	11	12	13	14	15	16	17	18

km	Informacja o pociągu		1	2	3	4	5	6	7	8	9	10	11	12	13	14	15	16	17	18
			D10	D10			D1	D25	REGIO			D10	D10		D19			D25	D1	REGIO
							KD-69559		5822						5308				KD-69563	5824
			KD-69155	KD-5676			KD-69558	KD-67325	R-76204/5			KD-69561	KD-5680		KD-69857			KD-67101	KD-69562	R-76206/7
			E 2	🚗 2			E 2	🚗 2	🚗 2			E 2	🚗 2		🚗 2			🚗 2	E 2	🚗 2
			♿🚲✻	♿🚲✻			♿🚲✻	♿🚲✻	♿🚲✻			♿🚲✻	♿🚲✻		♿🚲✻			♿🚲✻	♿🚲✻	♿🚲✻
			3				5	9				7	8		10				2	
65,113	**Legnica**	235, 270 o	11.44				12.37	12.41	z Zielonej Góry Głównej			13.37						14.26	14.40	z Zielonej Góry Głównej
70,750	Jezierzany		|				12.41	|				13.41						|	14.45	
74,575	**Miłkowice**	270	|				12.45	12.50				13.45						14.34	14.48	
83,566	**Chojnów**		11.54				12.51	⟨				13.50						⟨	14.54	
89,980	Osetnica		|				12.55	***cd. tab.***				13.54						***cd. tab.***	14.58	
95,119	Okmiany		|				12.59	***270***				13.58						***270***	15.02	
102,300	Tomaszów Bolesławiecki	↓	|				13.04					14.03							15.07	
110,623	**Bolesławiec**	p	12.06				13.09					14.08						do Tuplic	15.12	
		o	12.07				13.10	do Żar	***z tab.***			14.09							15.13	***z tab.***
123,648	Zebrzydowa		12.14				13.18		***270***			14.16			z Jeleniej Góry				15.21	***270***
130,355	Zagajnik	↓	|				13.23		⟨			14.21							15.25	⟨
136,076	**Węgliniec**	255, 271 p	12.23	do Bischofswerdy			13.29		13.17			14.28							15.31	15.38
	Węgliniec	*255 o*	⟨				13.40		⟨			⟨							15.39	⟨
	Lubań Śląski	*255 p*	⟨				14.08		⟨			⟨							16.07	⟨
136,076	**Węgliniec**	255, 271 o	12.26					D10	13.39			14.30						D10		15.44
150,056	Pieńsk		12.38						13.52			14.43								15.58
152,421	Lasów		|					KD-5678	13.55			|			***z tab.***			KD-5682		16.00
158,497	Jędrzychowice		|					🚗 2	14.00			14.48			***255***			🚗 2		16.05
160,631	Zgorzelec Miasto	↓	12.45					♿🚲✻	14.03			14.52			⟨			♿🚲✻		16.08
162,608	**ZGORZELEC**	255 p	12.48						14.07			14.55			⟅ 15.22					16.11
		o		13.00				14.00	14.08				15.00		⟅ 15.23			16.00		16.13
163,627	*Granica Państwa*	↓		|				|				|		⟅ |			|		|
164,412	**GÖRLITZ** *(D)*	p		13.04				14.04	14.12				15.04		⟅ 15.27			16.04		16.17
	Görlitz	*o*		13.09				14.11					15.09					16.11		
	Dresden Hauptbahnhof	*p*		⟨				15.27					⟅ 16.45					17.27		

1 do 25.IX Zielona Góra Główna przyj. 15.06, a w dniach 26.IX - 19.X Lubin odj. 14.01, Głogów 14.26/14.27, Zielona Góra Główna przyj. 15.03; poza tym do 16.IX, 23 - 30.IX, 9 - 11.X pociąg kursuje do stacji Berlin Gesundbrunnen z pominięciem stacji Berlin Hauptbahnhof, a w dniach 7, 8, 15, 16.X kursuje do stacji Berlin Ostbahnhof z pominięciem stacji Berlin Hauptbahnhof;
2 w dniu 20.IX Legnica odj. 14.42, Jezierzany 14.46; poza tym w dniach 4, 8, 11.IX na odcinku Węgliniec - Lubań Śląski ZKA (Węgliniec odj. 15.36, Lubań Śląski przyj. 16.09), a w dniach 20, 21, 27 - 29.IX godziny kursowania na odcinku Miłkowice - Węgliniec mogą różnić się do maksymalnie +3 minut;
3 w dniu 20.IX Legnica odj. 11.46; poza tym w dniach 20, 21, 27 - 29.IX godziny kursowania na odcinku Chojnów - Węgliniec mogą różnić się do maksymalnie +3 minut;
4 z Jelcza-Laskowic kursuje w ©, a od Wrocławia Głównego codziennie (do 15.X na odcinku Jelcz-Laskowice - Siechnice ZKA, Jelcz-Laskowice odj. 12.02);
5 w dniu 20.IX Legnica odj. 12.39, Jezierzany 12.43; poza tym w dniach 4, 5, 8, 9, 11, 12.IX na odcinku Węgliniec - Lubań Śląski ZKA (Węgliniec odj. 13.35), a w dniach 20, 21, 27 - 29.IX godziny kursowania na odcinku Miłkowice - Węgliniec mogą różnić się do maksymalnie +3 minut;
6 do 25.IX Zielona Góra Główna przyj. 13.49, a w dniach 26.IX - 3.X, 8 - 10.X Szczecin Główny przyj. 16.28 (**K** do Szczecina Głównego);
7 w dniach 21, 27 - 29.IX godziny kursowania na odcinku Miłkowice - Węgliniec mogą różnić się do maksymalnie +3 minut;
8 do Bischofswerdy kursuje codziennie, a do stacji Dresden Hauptbahnhof ① - ⑤ oprócz 3, 31.X;
9 w dniu 20.IX Legnica odj. 12.48, Miłkowice 12.57;
10 kursuje codziennie oprócz 18 - 20.X;

▲ **Przystanek na żądanie**: Gorzelin
Zasady korzystania z przystanków na żądanie na str. 169

260 WROCŁAW - LEGNICA - LUBIN - GŁOGÓW / WĘGLINIEC - ZGORZELEC - GÖRLITZ (D)

Rozkład jazdy wszystkich pociągów na odcinku Rudna Miasto - Głogów tabela 265

	*Hrubieszów Miasto / Budapest Nyugati**	o										5.07							
	*Przemyśl Główny / Graz Hauptbahnhof**	o		BORNIT								⟨							
	*Warszawa Wschodnia / Wien Hauptbahnhof**	o										⟨							
	*Warszawa Centralna / W-wa Gdańska**	o										⟨							
	*Kraków Główny / Lublin Główny**	o										12.12							
	Katowice	o										13.09							
	Jelcz-Laskowice 215	o		⦚ 13.36								⟨				⦚ 15.20		⟨	
	Wrocław Główny 200, 215, 220	p		⦚ 14.11								15.13				⦚ 16.03		⦚ 16.28	
	Informacja o pociągu			D11		D10			D25	D11		IC		D1		D11		D1	D10
									5846			I-2601						6284	
				KD-66149		KD-69565			*KD-67003*	KD-66513		I-67103		KD-69567		KD-66151		*KD-69678/9*	KD-69571
				E 2		E 2			🚌 2	E 2		2 ℝ		E 2		E 2		*KD-69569*	E 2
				♿ 🚲 ✻		♿ 🚲 ✻			♿ 🚲 ✻	♿ 🚲 ✻		✻		♿ 🚲 ✻		♿ 🚲 ✻		E 2 ✻	♿ 🚲 ✻
km				Ⓓ 6					©			5				Ⓓ 4		♿ 🚲 9	
0	**WROCŁAW GŁÓWNY** 265	o		⦚ 14.15		14.40			⦚ 15.13	15.18		15.37		15.45		⦚ 16.16		⦚ 16.32	16.42
4,956	Wrocław Muchobór 265			⦚ 14.21		14.46			⦚ 15.19	15.24		|		15.51		⦚ 16.22		⦚ 16.38	16.48
6,812	Wrocław Nowy Dwór			⦚ 14.24		14.49			⦚ 15.21	15.27		|		15.54		⦚ 16.25		⦚ 16.41	16.51
9,495	Wrocław Żerniki			⦚ |		14.52			⦚ |	15.29		| IC HETMAN		15.57		⦚ |		⦚ 16.43	16.53
13,577	**Wrocław Leśnica**			⦚ 14.29		14.55			⦚ |	15.33		|		16.00		⦚ |		⦚ 16.47	16.57
20,734	Mrozów			⦚ |		15.00			⦚ |	15.38		|		16.05		⦚ |		⦚ 16.52	17.02
24,433	Miękinia			⦚ 14.35		15.03			⦚ |	15.41		|		16.08		⦚ |		⦚ 16.55	17.05
29,618	Przedmoście Święte			⦚ |		15.08			⦚ |	15.46		|		16.13		⦚ |		⦚ 17.00	17.10
33,783	**Środa Śląska**			⦚ 14.43		15.12			⦚ 15.39	15.49		|		16.17		⦚ 16.42		⦚ 17.04	17.14
42,706	Malczyce			⦚ 14.48		15.18			⦚ |	15.55		|		16.23		⦚ |		⦚ 17.09	17.19
52,223	Szczedrzykowice			⦚ |		15.24			⦚ |	16.00		|		16.28		⦚ |		p	17.25
54,950	Jaśkowice Legnickie			⦚ |		15.26			⦚ |	16.03		|		16.31		⦚ |			17.28
65,113	**Legnica** 235, 270	p		⦚ 15.02		15.34			⦚ 15.57	16.10		16.28		16.38		⦚ 17.02			17.35
65,113	**Legnica** 235, 270	o		⦚ 15.04		⟨			⟨	16.12		⟨		⟨		⦚ 17.05			⟨
70,847	Rzeszotary			⦚ 15.09		⟨			⟨	16.17		⟨		⟨		⦚ 17.10			⟨
76,732	Raszówka			⦚ 15.13		⟨			⟨	16.26		⟨		⟨		⦚ 17.14			⟨
79,676	Gorzelin ▲			⦚ 15.16		⟨			⟨	16.29		⟨		⟨		⦚ 17.17			⟨
82,723	Chróstnik			⦚ 15.19		⟨			⟨	16.32		⟨		⟨		⦚ 17.20			⟨
87,412	**Lubin**	p		⦚ 15.22		⟨			⟨	16.37		⟨		⟨		⦚ 17.24			⟨
		o		⦚ 15.22		⟨			⟨	16.44		⟨		⟨		⦚ 17.29			⟨
88,816	Lubin Stadion			⦚ 15.24		⟨			⟨ KD SPRINTER	16.46		⟨		⟨		⦚ 17.31			⟨
94,301	Koźlice			⦚ 15.34		⟨			⟨	16.51		⟨		⟨		⦚ 17.36			⟨
96,696	Rynarcice			⦚ 15.36		⟨			⟨ WITELON	16.53		⟨		⟨		⦚ 17.39			⟨
101,318	**Rudna Miasto** 265			⦚ 15.40		⟨			⟨	16.57		⟨		⟨		⦚ 17.43			⟨
104,483	Rudna Gwizdanów 265			⦚ 15.43		⟨			⟨	17.00		⟨		⟨		⦚ 17.46			⟨
114,362	Grębocice 265			⦚ 15.52		⟨			⟨	17.07		⟨		⟨		⦚ 17.54			⟨
121,135	Krzepów 265			⦚ |		⟨			⟨	|		⟨		⟨		⦚ |			⟨
125,927	**GŁOGÓW** 265, 275	p		⦚ 16.00		⟨			⟨	17.16		⟨		⟨		⦚ 18.02			⟨
	Głogów 265	o							⟨			⟨		⟨					⟨
	Zielona Góra Główna 265	p							⟨			⟨		⟨					⟨
	*Szczecin Główny / Berlin Hbf**	p							⟨			⟨		⟨					⟨
	Świnoujście	p							⟨			⟨		⟨					⟨
			1	2	3	4	5	6	7	8	9	10	11	12	13	14	15	16	17	18

km	Informacja o pociągu		1	2	3	4	5	6	7	8	9	10	11	12	13	14	15	16	17	18
					D10	D10	D10	D25	D25	D19		TLK		D1	REGIO				D10	D10
									5846	5310				KD-69567	5826					
					KD-69565	KD-69565	KD-5684	KD-67327	KD-67003	KD-69859		I-67103		KD-69566	R-76208/9				KD-69571	KD-5686
					E 2 ♿🚲✻ 2	E 2 ♿🚲✻ 7	🚗 2 ♿🚲✻ 11	🚗 2 ♿🚲✻ Ⓓ	🚗 2 ♿🚲✻ ©	🚗 2 ♿🚲✻ 10		2 Ⓡ		E 2 ♿🚲✻ 3	🚗 2 ♿🚲✻				E 2 ♿🚲✻ 1	🚗 2 ♿🚲✻ 8
65,113	**Legnica**	235, 270 o			⌇ 15.36	⌇ 15.37		⌇ 15.59	⌇ 15.59			**16.31**		16.39	z Zielonej Góry Głównej				17.36	
70,750	Jezierzany				⌇ 15.42	⌇ 15.42		⌇ |	⌇ |		|		16.44					17.41	
74,575	**Miłkowice**	270			⌇ 15.45	⌇ 15.48		⌇ 16.08	⌇ 16.08			|		16.47					17.44	
83,566	**Chojnów**				⌇ 15.51	⌇ 15.54		⟨	⟨			⟨		16.53					17.51	
89,980	Osetnica				⌇ 15.55	⌇ 15.58		***cd. tab. 270***	***cd. tab. 270***			***cd. tab. 270***		16.57					17.55	
95,119	Okmiany				⌇ 15.59	⌇ 16.02								17.01					17.59	
102,300	Tomaszów Bolesławiecki				⌇ 16.04	⌇ 16.07			do Forst /Lausitz/			do Zielonej Góry Głównej przyj. 18.57		17.06					18.04	
110,623	**Bolesławiec**	p			⌇ 16.09	⌇ 16.11		do Żar						17.11					18.09	
		o			⌇ 16.10	⌇ 16.12				z Jeleniej Góry				17.12	***z tab. 270***				18.10	
123,648	Zebrzydowa				⌇ 16.20	⌇ 16.20								17.20					18.18	
130,355	Zagajnik				⌇ 16.25	⌇ 16.25								17.24	⟨				18.22	
136,076	**Węgliniec**	255, 271 p			⌇ 16.30	⌇ 16.30								17.30	17.38				18.28	do Bischofswerdy
	Węgliniec	*255 o*				⟨								17.41	⟨				⟨	
	Lubań Śląski	*255 p*				⟨								18.09	⟨				⟨	
136,076	**Węgliniec**	255, 271 o				16.31									17.44				18.31	
150,056	Pieńsk					16.43									17.58				18.43	
152,421	Lasów					|				***z tab. 255***					18.00				|	
158,497	Jędrzychowice					16.49									18.05				18.49	
160,631	Zgorzelec Miasto					16.52				⟨					18.08				18.52	
162,608	**ZGORZELEC**	255 p				16.55				⌇ 17.22					18.11				18.55	
		o					17.00			⌇ 17.23					18.12					19.00
163,627	*Granica Państwa*						|			⌇ |				|					|
164,412	**GÖRLITZ** *(D)*	p					17.04			⌇ 17.27					18.16					19.04
	Görlitz	*o*					17.09													⌇ 19.09
	Dresden Hauptbahnhof	*p*					⟨													⟨

1 w dniu 20.IX Legnica odj. 17.38, Jezierzany 17.42; poza tym w dniach 20, 21, 27 - 29.IX godziny kursowania na odcinku Miłkowice - Węgliniec mogą różnić się do maksymalnie +3 minut;
2 kursuje codziennie oprócz 21, 27 - 29.IX (w dniach 21, 27, 28.IX godziny kursowania na odcinku Miłkowice - Bolesławiec mogą różnić się do maksymalnie +3 minut);
3 w dniu 20.IX Legnica odj. 16.41, Jezierzany 16.45; poza tym w dniach 4, 8, 11.IX na odcinku Węgliniec - Lubań Śląski ZKA (Węgliniec odj. 17.36), a w dniach 20, 21, 27 - 29.IX godziny kursowania na odcinku Miłkowice - Węgliniec mogą różnić się do maksymalnie +3 minut;
4 ***KD SPRINTER JERZY WILHELM*** (do 14.X na odcinku Jelcz-Laskowice - Siechnice ZKA, Jelcz-Laskowice odj. 14.53);
5 do 29.IX na odcinku Hrubieszów Miasto - Zamość ZKA (Hrubieszów Miasto odj. 4.45);
6 do 14.X na odcinku Jelcz-Laskowice - Siechnice ZKA (Jelcz-Laskowice odj. 13.08);
7 na odcinku Legnica - Węgliniec kursuje codziennie oprócz 21, 27 - 29.IX;
8 do Görlitz kursuje codziennie, a do Bischofswerdy ① - ⑥ oprócz 3, 31.X;
9 z Lichkova kursuje do 31.X w Ⓓ, a od Wrocławia Głównego w Ⓓ;
10 kursuje codziennie oprócz 18 - 20.X;
11 do Bischofswerdy;

▲ **Przystanek na żądanie**: Gorzelin
Zasady korzystania z przystanków na żądanie na str. 169

260 WROCŁAW - LEGNICA - LUBIN - GŁOGÓW / WĘGLINIEC - ZGORZELEC - GÖRLITZ (D)

Rozkład jazdy wszystkich pociągów na odcinku Rudna Miasto - Głogów tabela 265

	*Hrubieszów Miasto / Budapest Nyugati**		o																	
	*Przemyśl Główny / Graz Hauptbahnhof**		o											11.57						
	*Warszawa Wschodnia / Wien Hauptbahnhof**		o											⟨						
	*Warszawa Centralna / W-wa Gdańska**		o											⟨						
	*Kraków Główny / Lublin Główny**		o											15.12						
	Katowice		o											⟨						
	Jelcz-Laskowice	*215*	o				16.44							⟨						
	Wrocław Główny	*200, 215, 220*	p				17.25							19.03						
					D99		D11	D1		D10			D1		*IC*	D25			D1	D11	
					5836																
	Informacja o pociągu				*KD-67055*		KD-66153	KD-69573		KD-69157			KD-66515		**I-37105**	KD-67105			KD-69575	KD-66517	
					🛏 2		E 2	E 2		E 2			E 2		1-2 R	🛏 2			E 2	E 2	
					♿🚲✻		♿🚲✻	♿🚲✻		♿🚲✻			♿🚲✻		✻	♿🚲✻			♿🚲✻	♿🚲✻	
km					3		2								K 5	8					
0	**WROCŁAW GŁÓWNY**	265	o		⌇ 17.20		17.41	17.46		18.15			18.54		**19.18**	⌇ 19.30			19.46		
4,956	Wrocław Muchobór	265			⌇ |		17.47	17.52		18.21			19.00		|	⌇ 19.36			19.52		
6,812	Wrocław Nowy Dwór				⌇ |		17.49	17.55		18.24			19.03		|	⌇ 19.39			19.55		
9,495	Wrocław Żerniki				⌇ |		|	17.57		|			19.06		|	⌇ |		19.58		
13,577	**Wrocław Leśnica**				⌇ |		|	18.01		|			19.09		|	⌇ |		20.02		
20,734	Mrozów				⌇ |		|	18.06		|			19.14		|	⌇ |		20.07		
24,433	Miękinia				⌇ |		|	18.09		|			19.17		|	⌇ |		20.10		
29,618	Przedmoście Święte				⌇ |		|	18.14		|			19.21		|	⌇ |		20.15		
33,783	**Środa Śląska**				⌇ |		18.03	18.18		18.38			19.25		|	⌇ 19.57			20.19		
42,706	Malczyce				⌇ |		|	18.23		|			19.30		|	⌇ |		20.24		
52,223	Szczedrzykowice				⌇ |		|	18.29		|			19.36		|	⌇ |		20.30		
54,950	Jaśkowice Legnickie		▼		⌇ |		|	18.32		|			19.39		|	⌇ |		20.33		
65,113	**Legnica**	235, 270	p		⌇ 18.01		18.18	18.39		18.53			19.46		**19.59**	⌇ 20.16			20.41		
65,113	**Legnica**	235, 270	o		⟨		18.26	⟨		⟨			19.48		**20.01**	⟨			⟨	20.46	
70,847	Rzeszotary		|		⟨		|	⟨		⟨			19.53		|	⟨			⟨	20.51	
76,732	Raszówka		|		⟨		|	⟨		⟨			19.57		|	⟨			⟨	20.55	
79,676	Gorzelin ▲		|		⟨		|	⟨		⟨			20.00		|	⟨			⟨	20.58	
82,723	Chróstnik		▼		⟨		|	⟨		⟨			20.03		|	⟨			⟨	21.01	
87,412	**Lubin**		p		⟨		18.39	⟨		⟨			20.06		**20.15**	⟨			⟨	21.06	
			o		⟨		18.40	⟨		⟨					**20.24**	⟨			⟨	21.14	
88,816	Lubin Stadion		|		⟨		18.42	⟨		⟨					|	⟨			⟨	21.16	
94,301	Koźlice		|		⟨		|	⟨		⟨					|	⟨			⟨	21.20	
96,696	Rynarcice		|		⟨		|	⟨		⟨					|	⟨			⟨	21.23	
101,318	**Rudna Miasto**	265	|		⟨		18.56	⟨		⟨					|	⟨			⟨	21.26	
104,483	Rudna Gwizdanów	265	|		⟨		|	⟨		⟨					|	⟨			⟨	21.30	
114,362	Grębocice	265	|		⟨		19.05	⟨		⟨					|	⟨			⟨	21.37	
121,135	Krzepów	265	▼		⟨		|	⟨		⟨					|	⟨			⟨	|	
125,927	**GŁOGÓW**	265, 275	p		⟨		19.14	⟨		⟨					**20.49**	⟨			⟨	21.46	
	Głogów	*265*	o		⟨			⟨		⟨					**20.50**	⟨			⟨		
	Zielona Góra Główna	*265*	p		⟨			⟨		⟨					**21.32**	⟨			⟨		
	*Szczecin Główny / Berlin Hbf**		p		⟨			⟨		⟨						⟨			⟨		
	Świnoujście		p		⟨			⟨		⟨						⟨			⟨		
				1	2	3	4	5	6	7	8	9	10	11	12	13	14	15	16	17	18

POCIĄG DO KULTURY

KD SPRINTER KACZAWA

IC MEHOFFER

KD SPRINTER KEPLER

km	Informacja o pociągu		1	2	3	4	5	6	7	8	9	10	11	12	13	14	15	16	17	18
				D99	D19		D1		D10	D10				D19	D25	D25	D19	D1	REGIO	
				5836	5312		KD-69573							5314				KD-69575	5318	
				KD-67055	KD-69861		KD-69572		KD-69157	KD-5688				KD-69863	KD-67105	KD-67329	KD-69863	KD-69574	R-76210/1	
				2	2		E 2		E 2	2				2	2	2	2	E 2	2	
				3	6		1							6	8	7	9	4		
65,113	**Legnica**	235, 270 o		⌇ 18.13			18.40		18.56						⌇ 20.18	⌇ 20.18		20.42		
70,750	Jezierzany			⌇ |			18.44		|					⌇ |	⌇ |		20.46		
74,575	**Miłkowice**	270		⌇ |			18.48		|					⌇ 20.26	⌇ 20.26		20.50		
83,566	**Chojnów**			⟨			18.53		19.07						⟨	⟨		20.55		
89,980	Osetnica			***cd. tab.***			18.58		|					***cd. tab.***	***cd. tab.***		21.00		
95,119	Okmiany			***270***			19.02		|					***270***	***270***		21.03		
102,300	Tomaszów Bolesławiecki						19.06		|								21.08		
110,623	**Bolesławiec**	p					19.11		19.19									21.13		
		o					19.12		19.20								***z tab.***	21.14	***z tab.***	
123,648	Zebrzydowa						19.20		19.28								***255***	21.22	***270***	
130,355	Zagajnik						19.24		|							⟨	21.26	⟨	
136,076	**Węgliniec**	255, 271 p					19.30		19.36								⌇ 21.19	21.32	21.26	
	Węgliniec	*255 o*					19.41		⟨								⟨	21.40	⟨	
	Lubań Śląski	*255 p*					20.09		⟨								⟨	22.09	⟨	
136,076	**Węgliniec**	255, 271 o							19.38								⌇ 21.20		21.37	
150,056	Pieńsk								19.50								⌇ |		21.50	
152,421	Lasów				***z tab.***				|					***z tab.***		⌇ |		21.53	
158,497	Jędrzychowice				***255***				|					***255***		⌇ |		21.58	
160,631	Zgorzelec Miasto				⟨				19.55						⟨		⌇ 21.40		22.00	
162,608	**ZGORZELEC**	255 p			⌇ 19.22				19.58					⌇ 21.22			⌇ 21.43		22.03	
		o			⌇ 19.23					20.03				⌇ 21.23					22.04	
163,627	*Granica Państwa*				⌇ |					|			⌇ |					|	
164,412	**GÖRLITZ** *(D)*	p			⌇ 19.27					20.07				⌇ 21.27					22.08	
	Görlitz	*o*								20.11										
	Dresden Hauptbahnhof	*p*								21.27										

do Berlina Lichtenbergu przyj. 22.12

z Jeleniej Góry

z Jeleniej Góry

do Tuplic

do Tuplic

z Jeleniej Góry

z Zielonej Góry Głównej

1 w dniu 20.IX Legnica odj. 18.42, Jezierzany 18.46; poza tym w dniach 4, 8, 11.IX na odcinku Węgliniec - Lubań Śląski ZKA (Węgliniec odj. 19.36), a w dniach 20, 21.IX godziny kursowania na odcinku Miłkowice - Węgliniec mogą różnić się do maksymalnie +3 minut;

2 ***KD SPRINTER JAN WYŻYKOWSKI*** (do 15.X na odcinku Jelcz-Laskowice - Siechnice ZKA; do 30.IX Jelcz-Laskowice odj. 16.21, a od 1.X godz. 16.16);

3 kursuje w ⑦ oraz 3.X oprócz 2.X (pociąg niedostępny w komunikacji krajowej; obowiązują bilety specjalne KD i DB);

4 w dniach 4, 8, 11.IX na odcinku Węgliniec - Lubań Śląski ZKA (Węgliniec odj. 21.45, Lubań Śląski przyj. 22.18);

5 do 25.IX Zielona Góra Główna przyj. 21.36;

6 kursuje codziennie oprócz 18 - 20.X;

7 kursuje ① - ④ i ⑥ oprócz 1.XI;

8 kursuje w ⑤ i ⑦ oraz 1.XI;

9 kursuje 18 - 20.X;

▲ **Przystanek na żądanie**: Gorzelin

Zasady korzystania z przystanków na żądanie na str. 169

260 WROCŁAW - LEGNICA - LUBIN - GŁOGÓW / WĘGLINIEC - ZGORZELEC - GÖRLITZ (D)

Rozkład jazdy wszystkich pociągów na odcinku Rudna Miasto - Głogów tabela 265

	*Hrubieszów Miasto / Budapest Nyugati**		o																	
	*Przemyśl Główny / Graz Hauptbahnhof**		o																	
	*Warszawa Wschodnia / Wien Hauptbahnhof**		o							15.47										
	*Warszawa Centralna / W-wa Gdańska**		o							16.08*										
	*Kraków Główny / Lublin Główny**		o							⟨										
	Katowice		o							⟨										
	Jelcz-Laskowice	*215*	o							⟨										
	Wrocław Główny	*200, 215, 220*	p							20.57										
	Informacja o pociągu				D99 5838 *KD-67057* 2 ♿🚲✻ 1			D10 KD-69577 E 2 ♿🚲✻ Ⓑ	D1 KD-69579 2 ♿🚲✻ ⑥		*IC* I-1626 I-1627 E 1-2 ♿✕🚲✻ Ⓑ		D11 KD-66155 E 2 ♿🚲✻		D1 KD-69581 2 ♿🚲✻ Ⓑ	D10 KD-69583 E 2 ♿🚲✻ ⑥				D1 KD-69585 KD-69587 2 ♿🚲✻	
km																				
0	**WROCŁAW GŁÓWNY**	265	o		20.10			20.42	20.47		21.16		21.32		21.49	21.49				23.11
4,956	Wrocław Muchobór	265						20.48	20.53				21.38		21.55	21.55				23.17
6,812	Wrocław Nowy Dwór							20.51	20.55				21.41		21.57	21.57				23.20
9,495	Wrocław Żerniki							20.53	20.58						22.00	22.00				23.24
13,577	**Wrocław Leśnica**							20.57	21.02		21.28				22.04	22.04				23.28
20,734	Mrozów							21.02	21.07						22.09	22.09				23.34
24,433	Miękinia							21.05	21.10						22.12	22.12				23.37
29,618	Przedmoście Święte							21.10	21.16						22.18	22.18				23.43
33,783	**Środa Śląska**							21.14	21.20		21.40		21.56		22.22	22.22				23.47
42,706	Malczyce							21.19	21.26						22.28	22.28				23.54
52,223	Szczedrzykowice							21.25	21.33						22.35	22.35				0.00
54,950	Jaśkowice Legnickie							21.27	21.36						22.38	22.38				0.06
65,113	**Legnica**	235, 270	p		20.53			21.34	21.44		21.57		22.10		22.45	22.45				0.15
65,113	**Legnica**	235, 270	o		⟨			⟨			⟨		22.17		⟨	⟨				
70,847	Rzeszotary				⟨			⟨			⟨		22.22		⟨	⟨				
76,732	Raszówka				⟨			⟨			⟨		22.26		⟨	⟨				
79,676	Gorzelin ▲				⟨			⟨			⟨		22.29		⟨	⟨				
82,723	Chróstnik				⟨			⟨			⟨		22.32		⟨	⟨				
87,412	**Lubin**		p		⟨			⟨			⟨		22.35		⟨	⟨				
			o		⟨			⟨			⟨				⟨	⟨				
88,816	Lubin Stadion				⟨			⟨			⟨				⟨	⟨				
94,301	Koźlice				⟨			⟨			⟨				⟨	⟨				
96,696	Rynarcice				⟨			⟨			⟨				⟨	⟨				
101,318	**Rudna Miasto**	265			⟨			⟨			⟨				⟨	⟨				
104,483	Rudna Gwizdanów	265			⟨			⟨			⟨				⟨	⟨				
114,362	Grębocice	265			⟨			⟨			⟨				⟨	⟨				
121,135	Krzepów	265			⟨			⟨			⟨				⟨	⟨				
125,927	**GŁOGÓW**	265, 275	p		⟨			⟨			⟨				⟨	⟨				
	Głogów	*265*	o		⟨			⟨			⟨				⟨	⟨				
	Zielona Góra Główna	*265*	p		⟨			⟨			⟨				⟨	⟨				
	*Szczecin Główny / Berlin Hbf**		p		⟨			⟨			⟨				⟨	⟨				
	Świnoujście		p		⟨			⟨			⟨				⟨	⟨				
				1	2	3	4	5	6	7	8	9	10	11	12	13	14	15	16	17	18

POCIĄG DO KULTURY

SKORA

IC ŁUŻYCE

KD SPRINTER CUPRUM

km			1	2	3	4	5	6	7	8	9	10	11	12	13	14	15	16	17	18
	Informacja o pociągu			D99 5838 *KD-67057* 2 1			D10 KD-69577 E 2 Ⓑ			*IC* I-1627 E 1-2 R Ⓑ				D1 KD-69581 2 Ⓑ	D10 KD-69583 E 2 ⑥/⑦					
65,113	**Legnica**	235, 270 o		20.57			21.35			**22.00**				22.47	22.47					
70,750	Jezierzany			|			|		|				22.52	22.52					
74,575	**Miłkowice**	270		|		21.42			|				22.56	22.56					
83,566	**Chojnów**			⟨			21.47			**22.15**				23.04	23.04					
89,980	Osetnica			***cd. tab.***			|			|				23.09	23.09					
95,119	Okmiany			***270***			|			|				23.13	23.13					
102,300	Tomaszów Bolesławiecki						|			|				23.18	23.18					
110,623	**Bolesławiec**	p		*do Berlina Lichtenbergu przyj. 0 45*			22.01			**22.28**				23.23	23.23					
		o					22.02			**22.29**				23.24	23.24					
123,648	Zebrzydowa						22.10			|				23.33	23.33					
130,355	Zagajnik						|		|				23.38	23.38					
136,076	**Węgliniec**	255, 271 p					22.18			**22.42**				23.46	23.46					
	Węgliniec	*255 o*					⟨			⟨					⟨					
	Lubań Śląski	*255 p*					⟨			⟨					⟨					
136,076	**Węgliniec**	255, 271 o					22.19			**22.51**					23.47					
150,056	Pieńsk						22.31			**23.04**					23.59					
152,421	Lasów						|		|					|					
158,497	Jędrzychowice						22.37			|					0.04					
160,631	Zgorzelec Miasto						22.39			**23.12**					0.07					
162,608	**ZGORZELEC**	255 p					22.43			**23.15**					0.10					
		o																		
163,627	*Granica Państwa*																			
164,412	**GÖRLITZ** *(D)*	p																		
	Görlitz	*o*																		
	Dresden Hauptbahnhof	*p*																		

1 kursuje w ⑤/⑥ (pociąg niedostępny w komunikacji krajowej; obowiązują bilety specjalne KD i DB);

▲ **Przystanek na żądanie**: Gorzelin
Zasady korzystania z przystanków na żądanie na str. 169

260 GÖRLITZ (D) - ZGORZELEC - WĘGLINIEC - LEGNICA - WROCŁAW
GŁOGÓW - LUBIN

Rozkład jazdy wszystkich pociągów na odcinku Głogów - Rudna Miasto tabela 265

km	Stacja			1	2	3	4	5	6	7	8	9	10	11	12	13	14	15	16	17	18
	Dresden Hauptbahnhof		*o*																		
	Görlitz		*p*																		
	Informacja o pociągu									D1			IC		D10		D19	D1	D19	D25	
										KD-69502			I-6126		KD-69504		KD-69870	KD-69161 KD-69160	5301 KD-69870	KD-76100	
										E 2			E 1-2 R		E 2		2	E 2	2	2	
													K 1				5	2	4		
0	**GÖRLITZ** *(D)*		o																5.39		
0,785	*Granica Państwa*		↓																		
1,804	**ZGORZELEC**	255	p																5.43		
			o										4.41		4.50		5.23		5.43		
3,781	Zgorzelec Miasto												4.45		4.54		5.26				
5,915	Jędrzychowice														4.56				*cd. tab. 255*		
11,991	Lasów																				
14,356	Pieńsk		↓										4.53		5.02				do Jeleniej Góry		
28,336	**Węgliniec**	255, 271	p										5.07		5.14		5.46				
	Lubań Śląski	*255*	*o*															5.16			
	Węgliniec	*255*	*p*															5.43			
28,336	**Węgliniec**	255, 271	o							4.06			5.08		5.15		5.46	5.51			
34,057	Zagajnik									4.11					5.20						
40,764	Zebrzydowa		↓							4.16					5.24		*cd. tab. 255*	5.59		z Tuplic	
53,789	**Bolesławiec**		p							4.23			5.21		5.31			6.06			
			o							4.23			5.22		5.32			6.07			
62,112	Tomaszów Bolesławiecki									4.29					5.38		do Jeleniej Góry				
69,293	Okmiany									4.33					5.42					*z tab. 270*	
74,432	Osetnica									4.37					5.46						
80,846	**Chojnów**									4.42			5.36		5.50			6.21			
89,837	Miłkowice	270								4.48					5.56			6.27		6.48	
93,662	Jezierzany		↓							4.51					5.59						
99,299	**Legnica**	235, 270	p							4.57			5.47		6.04			6.33		6.56	
	Świnoujście		*o*																		
	*Szczecin Główny / Berlin Hbf**		*o*																		
	Zielona Góra Główna	*265*	*o*																		
	Głogów	*265*	*p*																		
0	**GŁOGÓW**	265, 275	o																		
4,792	Krzepów	265																			
11,565	Grębocice	265											IC ŁUŻYCE					KWISA		KD SPRINTER BÓBR	
21,444	Rudna Gwizdanów	265																			
24,609	**Rudna Miasto**	265																			
29,231	Rynarcice																				
31,626	Koźlice																				
37,111	Lubin Stadion		↓																		
38,515	**Lubin**		p																		

km	Informacja o pociągu		1	2	3	4	5	6	7	8	9	10	11	12	13	14	15	16	17	18
						D1			D1		D11	IC I-6126 I-6127		D10			D1	D11	D25	
						KD-69500 2			KD-69502 E 2		KD-66520 E 2 Ⓓ	E 1-2 Ⓡ K 1		KD-69504 E 2			KD-69160 E 2	KD-66522 E 2 3	KD-76100 2	
38,515	**Lubin**	o							⟨		⦚ 4.59	⟨		⟨			⟨	6.06	⟨	
43,204	Chróstnik	↓							⟨		⦚ 5.03	⟨		⟨			⟨	6.10	⟨	
46,251	Gorzelin ▲	↓							⟨		⦚ 5.06	⟨		⟨			⟨	6.13	⟨	
49,195	Raszówka	↓							⟨		⦚ 5.09	⟨		⟨			⟨	6.26	⟨	
55,080	Rzeszotary	↓							⟨		⦚ 5.14	⟨		⟨			⟨	6.30	⟨	
60,814	**Legnica** 235, 270	p							⟨		⦚ 5.19	⟨		⟨			⟨	6.35	⟨	
99,299	**Legnica** 235, 270	o				3.58			5.00		⦚ 5.21	⦚ **5.48**		6.05			6.34	6.40	7.02	
109,462	Jaśkowice Legnickie	↓				4.06			5.07		⦚ 5.28	⦚ |		6.12			|	6.47	|	
112,189	Szczedrzykowice	↓				4.08			5.09		⦚ 5.31	⦚ |		6.15			|	6.49	|	
121,706	Malczyce	↓				4.15			5.15		⦚ 5.39	⦚ |		6.21			6.47	6.56	|	
130,629	**Środa Śląska**	↓				4.21			5.21		⦚ 5.46	⦚ **6.03**		6.26			6.52	7.01	7.21	
134,794	Przedmoście Święte	↓				4.25			5.24		⦚ 5.49	⦚ |		6.30			|	7.05	|	
139,979	Miękinia	↓				4.31			5.29		⦚ 5.55	⦚ |		6.35			6.59	7.10	|	
143,678	Mrozów	↓				4.34			5.32		⦚ 5.59	⦚ |		6.38			|	7.13	|	
150,835	**Wrocław Leśnica**	↓				4.39			5.37		⦚ 6.05	⦚ **6.15**		6.43			7.06	7.19	|	
154,917	Wrocław Żerniki	↓				4.43			5.41		⦚ 6.08	⦚ |		6.46			|	7.22	|	
157,600	Wrocław Nowy Dwór	↓				4.46			5.44		⦚ 6.12	⦚ |		6.49			7.12	7.25	7.39	
159,456	Wrocław Muchobór 265	↓				4.49			5.49		⦚ 6.16	⦚ |		6.51			7.15	7.27	7.42	
164,412	**WROCŁAW GŁÓWNY** 200, 265	p				4.55			5.55		⦚ 6.22	⦚ **6.27**		6.58			7.22	7.33	7.48	
	Wrocław Główny *200, 215, 220*	*o*										⦚ **6.37**						7.46		
	Jelcz-Laskowice *215*	*p*										⟨						8.23		
	Katowice	*p*										⟨								
	Kraków Główny	*p*										⟨								
	*Warszawa Centralna / W-wa Gdańska**	*p*										⦚ **11.28**								
	*Warszawa Wschodnia / Wien Hauptbahnhof**	*p*										⦚ **11.36**								
	*Przemyśl Główny / Graz Hauptbahnhof**	*p*																		
	*Lublin Główny / Budapest Nyugati**	*p*																		

1 kursuje ① - ⑥ (okresie 11 - 22.X kursuje do Warszawy Gdańskiej z pominięciem Warszawy Centralnej i Warszawy Wschodniej, Warszawa Gdańska przyj. 11.27);
2 w dniach 5, 9, 12.IX na odcinku Lubań Śląski - Węgliniec ZKA (Lubań Śląski odj. 5.13, Węgliniec przyj. 5.46);
3 do 15.X na odcinku Siechnice - Jelcz-Laskowice ZKA (Jelcz-Laskowice przyj. 8.46);
4 kursuje codziennie oprócz 19 - 21.X;
5 kursuje 19 - 21.X;

▲ **Przystanek na żądanie**: Gorzelin
Zasady korzystania z przystanków na żądanie na str. 169

260 GÖRLITZ (D) - ZGORZELEC - WĘGLINIEC - LEGNICA - WROCŁAW
GŁOGÓW - LUBIN

Rozkład jazdy wszystkich pociągów na odcinku Głogów - Rudna Miasto tabela 265

km	Stacja			1	2	3	4	5	6	7	8	9	10	11	12	13	14	15	16	17	18
	Dresden Hauptbahnhof		o							5.26					6.29						
	Görlitz		p							6.48					7.46						
	Informacja o pociągu					D10	D11		D10	IC	D10		D19	D10	D25	D10		D11		D25	
						KD-69506	KD-66120		KD-5671	I-73104	KD-69508		5303 KD-69872	KD-5673	KD-76310	KD-69162		KD-66524		5843 KD-76000	
						E 2	E 2		2	1-2 R	2		2	2	2	E 2		E 2		2	
						3			7	K	1		6		Ⓓ 5	2				©	
0	**GÖRLITZ** *(D)*		o						6.51				7.39	7.50							
0,785	*Granica Państwa*		↓																		
1,804	**ZGORZELEC**	255	p						6.55				7.43	7.54							
			o			6.09					7.00		7.43			8.09					
3,781	Zgorzelec Miasto					6.12					7.02					8.11					
5,915	Jędrzychowice					6.15					7.05		*cd. tab. 255*								
11,991	Lasów																				
14,356	Pieńsk		↓			6.20					7.11					8.17					
28,336	**Węgliniec**	255, 271	p			6.34					7.25					8.30					
	Lubań Śląski	*255*	o										*do Jeleniej Góry*							*z Forst /Lausitz/*	
	Węgliniec	*255*	p																		
28,336	**Węgliniec**	255, 271	o			6.39					7.25					8.31					
34,057	Zagajnik					6.44					7.31										
40,764	Zebrzydowa		↓			6.49					7.36				*z Żar*	8.38					
53,789	**Bolesławiec**		p			6.56					7.44					8.45					
			o			6.57					7.45					8.45					
62,112	Tomaszów Bolesławiecki					7.02					7.51										
69,293	Okmiany					7.06					7.56				*z tab. 270*					*z tab. 270*	
74,432	Osetnica					7.10					8.00										
80,846	**Chojnów**					7.14					8.05					8.58					
89,837	Miłkowice	270				7.20					8.12				8.52					10.05	
93,662	Jezierzany		↓			7.24					8.16										
99,299	**Legnica**	235, 270	p			7.28	*CUPRUM*				8.21				9.01	9.09				10.13	
	Świnoujście		o																		
	*Szczecin Główny / Berlin Hbf**		o																		
	Zielona Góra Główna	*265*	o							6.27											
	Głogów	*265*	p							7.10											
0	**GŁOGÓW**	265, 275	o				6.41			7.12								8.33			
4,792	Krzepów	265																			
11,565	Grębocice	265					6.49											8.43			
21,444	Rudna Gwizdanów	265					6.57											8.51			
24,609	**Rudna Miasto**	265					7.00											8.54			
29,231	Rynarcice						7.03											8.57			
31,626	Koźlice						7.06											9.00			
37,111	Lubin Stadion		↓				7.10											9.03			
38,515	**Lubin**		p				7.11			7.39								9.05			

KD SPRINTER NYSA — *KD SPRINTER WITELON*

km	Informacja o pociągu		1	2	3	4	5	6	7	8	9	10	11	12	13	14	15	16	17	18
					D10	D11	D10		IC				D11		D10		D11		D25	
																			5843	
					KD-69506	KD-66120	KD-69506		I-73104				KD-66122		KD-69162		KD-66524		KD-76000	
					E 2	E 2	E 2		1-2 Ⓡ				E 2		E 2		E 2		2	
					♿🚲✻	♿🚲✻	♿🚲✻		✻				♿🚲✻		♿🚲✻		♿🚲✻		♿🚲✻	
									K				Ⓓ				4		©	
38,515	**Lubin**	o			⟨	7.12			**7.41**				⟟ 8.16		⟨		9.05		⟨	
43,204	Chróstnik				⟨	7.15			|				⟟ |		⟨		9.09		⟨	
46,251	Gorzelin ▲				⟨	7.18			|				⟟ |		⟨		9.11		⟨	
49,195	Raszówka				⟨	7.21			|				⟟ |		⟨		9.14		⟨	
55,080	Rzeszotary	↓			⟨	7.26			|				⟟ |		⟨		9.18		⟨	
60,814	**Legnica** 235, 270	p			⟨	7.31	↓		**8.03**				⟟ 8.30		⟨		9.23		⟨	
99,299	**Legnica** 235, 270	o				7.32	7.38		**8.05**				⟟ 8.32		9.14		9.26		⟟ 10.14	
109,462	Jaśkowice Legnickie					|	7.45		|				⟟ |		|		9.33		⟟ |	
112,189	Szczedrzykowice					|	7.48		|				⟟ |		|		9.35		⟟ |	
121,706	Malczyce					7.45	7.55		| IC				⟟ 8.46		|		9.41		⟟ |	
130,629	**Środa Śląska**					7.50	8.00		| MEHOFFER				⟟ 8.52		9.28		9.47		⟟ 10.32	
134,794	Przedmoście Święte					|	8.04		|				⟟ |		|		9.50		⟟ |	
139,979	Miękinia					7.57	8.10		|				⟟ 9.00		|		9.55		⟟ |	
143,678	Mrozów					|	8.14		|				⟟ |		|		9.58		⟟ |	
150,835	**Wrocław Leśnica**					8.04	8.19		|				⟟ 9.07		|		10.03		⟟ |	
154,917	Wrocław Żerniki					|	8.23		|				⟟ |		|		10.06		⟟ |	
157,600	Wrocław Nowy Dwór					8.09	8.26		|				⟟ 9.12		9.42		10.09		⟟ 10.50	
159,456	Wrocław Muchobór 265	↓				8.14	8.29		|				⟟ 9.14		9.45		10.12		⟟ 10.53	
164,412	**WROCŁAW GŁÓWNY** 200, 265	p				8.20	8.35		**8.45**				⟟ 9.21		9.51		10.18		⟟ 10.59	
	Wrocław Główny *200, 215, 220*	*o*							**9.05**								10.22			
	Jelcz-Laskowice *215*	*p*							⟨								10.52			
	Katowice	*p*							⟨				AZURYT							
	Kraków Główny	*p*							**13.00**											
	*Warszawa Centralna / W-wa Gdańska**	*p*							⟨											
	*Warszawa Wschodnia / Wien Hauptbahnhof**	*p*							⟨											
	*Przemyśl Główny / Graz Hauptbahnhof**	*p*							**16.58**											
	*Lublin Główny / Budapest Nyugati**	*p*																		

1 kursuje ① - ⑥ (w dniu 29.IX Węgliniec odj. 7.28, Zagajnik 7.33, a w dniach 20, 21, 27 - 29.IX godziny kursowania na odcinku Zebrzydowa - Legnica mogą różnić się do maksymalnie +4 minut);
2 w dniu 29.IX Węgliniec odj. 8.33, a w dniach 20, 21, 27 - 29.IX godziny kursowania na odcinku Zebrzydowa - Legnica mogą różnić się do maksymalnie +4 minut;
3 w dniach 20, 21, 27.IX godziny kursowania na odcinku Bolesławiec - Legnica mogą różnić się do maksymalnie +3 minut;
4 do 15.X na odcinku Siechnice - Jelcz-Laskowice ZKA (Jelcz-Laskowice przyj. 11.22);
5 w dniu 20.IX Miłkowice odj. 8.56, Legnica przyj. 9.05;
6 kursuje codziennie oprócz 19 - 21.X;
7 kursuje ① - ⑤ oprócz 3, 31.X;

▲ **Przystanek na żądanie**: Gorzelin
Zasady korzystania z przystanków na żądanie na str. 169

260 GÖRLITZ (D) - ZGORZELEC - WĘGLINIEC - LEGNICA - WROCŁAW
GŁOGÓW - LUBIN

Rozkład jazdy wszystkich pociągów na odcinku Głogów - Rudna Miasto tabela 265

km	Informacja o pociągu		1	2	3	4	5	6	7	8	9	10	11	12	13	14	15	16	17	18
	Dresden Hauptbahnhof	o															10.29			
	Görlitz	p															11.46			
				REGIO	D1		D19			D11	IC	D99	REGIO	D25	D1	D25	D10		D11	
				5821	KD-69511		5305					5837	5823		KD-69513				KD-66526	
				R-67304/5	KD-69510		KD-69874			KD-66124	I-76112	KD-76050	R-67306/7	KD-76312	KD-69512	KD-76312	KD-5675		KD-66528	
				2	E 2		2			E 2	2 ℝ	2	2	2	E 2	2	2		E 2	
					3		8				7	6 6		9	2	4				
0	**GÖRLITZ** *(D)*	o		9.08			9.39						11.01				11.50			
0,785	*Granica Państwa*	↓																		
1,804	**ZGORZELEC** 255	p		9.12			9.43						11.05				11.54			
		o		9.13			9.43						11.06							
3,781	Zgorzelec Miasto			9.16			⟨						11.09							
5,915	Jędrzychowice			9.18			*cd. tab.*						11.11							
11,991	Lasów			9.23			*255*						11.16							
14,356	Pieńsk	↓		9.26									11.19							
28,336	**Węgliniec** 255, 271	p		9.40									11.33							
	Lubań Śląski *255*	o		⟨	9.09								⟨		11.07					
	Węgliniec *255*	p		⟨	9.37								⟨		11.34					
28,336	**Węgliniec** 255, 271	o		9.48	9.49								11.41		11.46					
34,057	Zagajnik			⟨	9.54								⟨		11.52					
40,764	Zebrzydowa	↓		*cd. tab.*	9.59								*cd. tab.*		11.57					
53,789	**Bolesławiec**	p		*270*	10.06								*270*		12.05					
		o			10.07										12.06					
62,112	Tomaszów Bolesławiecki				10.12										12.11					
69,293	Okmiany				10.17						*z tab.*	*z tab.*		*z tab.*	12.16	*z tab.*				
74,432	Osetnica				10.21						*270*	*270*		*270*	12.20	*270*				
80,846	**Chojnów**				10.25						⟨	⟨		⟨	12.25	⟨				
89,837	Miłkowice 270				10.31						|	|		12.28	12.30	12.43			
93,662	Jezierzany	↓			10.34						|	|		|	12.35	|			
99,299	**Legnica** 235, 270	p			10.39						11.46	12.06		12.37	12.41	12.53				
	Świnoujście	o			⟨						⟨	⟨			⟨					
	*Szczecin Główny / Berlin Hbf**	o			⟨						⟨	⟨			⟨					
	Zielona Góra Główna *265*	o			⟨						⟨	⟨			⟨					
	Głogów *265*	p			⟨						⟨	⟨			⟨					
0	**GŁOGÓW** 265, 275	o			⟨					10.44	⟨	⟨			⟨				12.39	
4,792	Krzepów 265				⟨					|	⟨	⟨			⟨				|	
11,565	Grębocice 265				⟨					10.53	⟨	⟨			⟨				12.48	
21,444	Rudna Gwizdanów 265				⟨					11.00	⟨	⟨			⟨				12.56	
24,609	**Rudna Miasto** 265				⟨					11.03	⟨	⟨			⟨				12.59	
29,231	Rynarcice				⟨					11.07	⟨	⟨			⟨				13.03	
31,626	Koźlice				⟨					11.09	⟨	⟨			⟨				13.06	
37,111	Lubin Stadion	↓			⟨					11.13	⟨	⟨			⟨				13.10	
38,515	**Lubin**	p			⟨					11.15	⟨	⟨			⟨				13.12	

do Jeleniej Góry

z Zielonej Góry Głównej odj. 9.12

z Berlina Lichtenbergu odj. 8.26

do Zielonej Góry Głównej

z Żar

POCIĄG DO KULTURY

km	Informacja o pociągu	1	2	3	4	5	6	7	8	9	10	11	12	13	14	15	16	17	18
				D1	D1				D11	IC	D99			D1				D11	D11
										I-76112	5837							KD-66526	
				KD-69510	KD-69510				KD-66124	I-6200	KD-76050			KD-69512				KD-66528	KD-66527
				E 2	E 2				E 2	2 ℝ	2			E 2				E 2	E 2
				♿ 🚲 ✻	♿ 🚲 ✻				♿ 🚲 ✻	✻	♿ 🚲 ✻			♿ 🚲 ✻				♿ 🚲 ✻	♿ 🚲 ✻
				© 5	Ⓓ					7	⑥ 6							1	10
38,515	**Lubin** o								11.15	⟨	⟨			⟨				13.12	
43,204	Chróstnik								11.19	⟨	⟨			⟨				13.16	
46,251	Gorzelin ▲								11.21	⟨	⟨			⟨				13.19	
49,195	Raszówka								11.24	⟨	⟨			⟨				13.22	
55,080	Rzeszotary								11.28	⟨	⟨			⟨				13.27	
60,814	**Legnica** 235, 270 p								11.33	⟨	⟨			⟨				13.32	
99,299	**Legnica** 235, 270 o			⋮ 10.41	⋮ 10.43				11.41	**11.51**	⋮ 12.09			12.42				13.33	
109,462	Jaśkowice Legnickie			⋮ 10.48	⋮ 10.50				|	|	⋮ |			12.50				13.40	
112,189	Szczedrzykowice			⋮ 10.50	⋮ 10.52				|	|	⋮ |			12.52				13.43	
121,706	Malczyce			⋮ 10.56	⋮ 10.58				11.54	|	⋮ |			12.58				13.50	
130,629	**Środa Śląska**			⋮ 11.01	⋮ 11.03				11.59	|	⋮ |			13.04				13.56	
134,794	Przedmoście Święte			⋮ 11.05	⋮ 11.07				|	|	⋮ |			13.07				14.00	
139,979	Miękinia			⋮ 11.10	⋮ 11.12				12.06	|	⋮ |			13.11				14.05	
143,678	Mrozów			⋮ 11.13	⋮ 11.15				|	|	⋮ |			13.14				14.09	
150,835	**Wrocław Leśnica**			⋮ 11.18	⋮ 11.20				12.12	|	⋮ |			13.19				14.14	
154,917	Wrocław Żerniki			⋮ 11.22	⋮ 11.24				|	|	⋮ |			13.23				14.18	
157,600	Wrocław Nowy Dwór			⋮ 11.25	⋮ 11.27				12.18	|	⋮ |			13.25				14.21	
159,456	Wrocław Muchobór 265			⋮ 11.27	⋮ 11.29				12.20	|	⋮ |			13.28				14.24	
164,412	**WROCŁAW GŁÓWNY** 200, 265 p			⋮ 11.33	⋮ 11.35				12.26	**12.43**	⋮ 12.51			13.34				14.31	
	Wrocław Główny 200, 215, 220 o			⋮ 11.37						**13.05**								⋮ 14.32	⋮ 14.40
	Jelcz-Laskowice 215 p			⋮ 12.09						⟨								⋮ 15.32	⟨
	Katowice p									**15.12**									
	Kraków Główny p									**16.12**									
	Warszawa Centralna / W-wa Gdańska p*									⟨									
	Warszawa Wschodnia / Wien Hauptbahnhof p*									⟨									
	Przemyśl Główny / Graz Hauptbahnhof p*									⟨									
	Lublin Główny / Budapest Nyugati p*									**21.45**									

IC HETMAN

BORNIT

do Strzelina

1 do Wrocławia Głównego kursuje codziennie, do Jelcza-Laskowice do 30.IX w Ⓓ (na odcinku Siechnice - Jelcz-Laskowice ZKA), a do Strzelina od 3.X w Ⓓ;
2 w dniach 4, 5, 8, 9, 11, 12.IX na odcinku Lubań Śląski - Węgliniec ZKA (Lubań Śląski odj. 11.05, Węgliniec przyj. 11.38), a w dniach 20, 21, 27, 28.IX godziny kursowania na odcinku Zebrzydowa - Jezierzany mogą różnić się do maksymalnie +3 minut;
3 w dniach 4, 5, 8, 9, 11, 12.IX na odcinku Lubań Śląski - Węgliniec ZKA (Lubań Śląski odj. 8.59, Węgliniec przyj. 9.32), a w dniach 20, 21, 27, 28.IX godziny kursowania na odcinku Zebrzydowa - Legnica mogą różnić się do maksymalnie +3 minut;
4 kursuje 20.IX (Miłkowice przyj. 12.27, możliwa przesiadka na pociąg KD-69512 do Wrocławia);
5 do 15.X na odcinku Siechnice - Jelcz-Laskowice ZKA (Jelcz-Laskowice przyj. 12.38);
6 pociąg niedostępny w komunikacji krajowej; obowiązują bilety specjalne KD i DB;
7 do 15.IX Lublin Główny przyj. 21.36, a w dniu 20.IX Legnica przyj. 11.50;
8 kursuje codziennie oprócz 18 - 21.X;
9 kursuje codziennie oprócz 20.IX;
10 kursuje od 3.X w Ⓓ;

▲ **Przystanek na żądanie**: Gorzelin
Zasady korzystania z przystanków na żądanie na str. 169

260 GÖRLITZ (D) - ZGORZELEC - WĘGLINIEC - LEGNICA - WROCŁAW
GŁOGÓW - LUBIN

Rozkład jazdy wszystkich pociągów na odcinku Głogów - Rudna Miasto tabela 265

	Dresden Hauptbahnhof	*o*	11.29								12.29				13.29						
	Görlitz	*p*	12.48								13.46				14.48						
	Informacja o pociągu		D10	D10	IC				D19		D10	D10		D25	D10		REGIO	TLK	D1	D19
					57				5307								5825		KD-69519	5309
			KD-5677	KD-69164	*I-73000*				*KD-69876*		KD-5679	KD-69516		KD-76314	KD-5681		*R-67310/1*	I-82102	KD-69518	*KD-69878*
			2	E 2	1-2				2		2	E 2		2	2		2	1-2	E 2	2
km			6	1	K 7				10			4		8			11	K 2	3	9
0	**GÖRLITZ** *(D)*	o	12.50						13.39		13.50				14.50		15.08			15.39
0,785	*Granica Państwa*	↓	|						|		|				|		|		|
1,804	**ZGORZELEC** 255	p	12.54						13.43		13.54				14.54		15.12			15.43
		o		12.59					13.43			13.59					15.13			15.43
3,781	Zgorzelec Miasto			13.02					⟨			14.02					15.15			⟨
5,915	Jędrzychowice			13.04					***cd. tab.***			14.05					15.18			***cd. tab.***
11,991	Lasów			|					***255***			|					15.22			***255***
14,356	Pieńsk	↓		13.09					*do Jeleniej Góry*			14.10					15.25			*do Jeleniej Góry*
28,336	**Węgliniec** 255, 271	p		13.22								14.23					15.40			
	Lubań Śląski *255*	*o*		⟨								⟨					⟨		15.08	
	Węgliniec *255*	*p*		⟨								⟨					⟨		15.36	
28,336	**Węgliniec** 255, 271	o		13.22								14.32					15.48		15.45	
34,057	Zagajnik			13.27								14.37					⟨		15.50	
40,764	Zebrzydowa	↓		13.31								14.42		*z Żar*			***cd. tab.***		15.55	
53,789	**Bolesławiec**	p		13.37								14.49					***270***		16.02	
		o		13.37								14.50							16.03	
62,112	Tomaszów Bolesławiecki			13.42								14.56					*do Zielonej Góry Głównej*		16.08	
69,293	Okmiany			13.46								15.00		***z tab.***	D11				16.13	
74,432	Osetnica			13.49								15.04		***270***					16.17	
80,846	**Chojnów**			13.54								15.09		⟨	KD-66128				16.21	
89,837	Miłkowice 270			13.59								15.14		15.47	2				16.27	
93,662	Jezierzany	↓		|							15.18		|					16.31	
99,299	**Legnica** 235, 270	p		14.05								15.23		15.56					16.36	
	Świnoujście	*o*		⟨								⟨						10.58	⟨	
	*Szczecin Główny / Berlin Hbf**	*o*		⟨	10.37*							⟨						12.33	⟨	
	Zielona Góra Główna *265*	*o*		⟨	12.54							⟨						14.58	⟨	
	Głogów *265*	*p*		⟨	13.30							⟨						15.43	⟨	
0	**GŁOGÓW** 265, 275	o		⟨	13.31							⟨			15.05			15.48	⟨	
4,792	Krzepów 265	|		⟨	|							⟨			|			|	⟨	
11,565	Grębocice 265			⟨	|							⟨			15.14			|	⟨	
21,444	Rudna Gwizdanów 265			⟨	|							⟨			15.22			|	⟨	
24,609	**Rudna Miasto** 265			⟨	|							⟨			15.25			|	⟨	
29,231	Rynarcice			⟨	|							⟨			15.29			|	⟨	
31,626	Koźlice			⟨	|							⟨			15.32			|	⟨	
37,111	Lubin Stadion	↓		⟨	|							⟨			15.36			|	⟨	
38,515	**Lubin**	p		⟨	13.57							⟨			15.37			16.15	⟨	
			1	2	3	4	5	6	7	8	9	10	11	12	13	14	15	16	17	18

KD SPRINTER ŁUŻYCE

TLK WYCZÓŁKOWSKI

km	Informacja o pociągu		1	2	3	4	5	6	7	8	9	10	11	12	13	14	15	16	17	18
				D10	IC 57		D1		D11			D10			D11			TLK	D1	
				KD-69164	I-73000		KD-69514		KD-66126			KD-69516			KD-66128			I-82102	KD-69518	
				E 2	1-2 ℝ		E 2		E 2			E 2			2			1-2 ℝ	E 2	
				♿ 🚲 ✻	♿ ✂ 🚲 ✻		♿ 🚲 ✻		♿ 🚲 ✻			♿ 🚲 ✻			♿ 🚲 ✻			🚲	♿ 🚲 ✻	
					K				5									K 2		
38,515	**Lubin**	o		⟨	**14.05**				14.48			⟨			15.38			**16.17**	⟨	
43,204	Chróstnik			⟨	|				|			⟨			15.42			|	⟨	
46,251	Gorzelin ▲			⟨	|				|			⟨			15.45			|	⟨	
49,195	Raszówka			⟨	|				|			⟨			15.48			|	⟨	
55,080	Rzeszotary	▼		⟨	|				|			⟨			15.52			|	⟨	
60,814	**Legnica** 235, 270	p		⟨	**14.19**				15.02			⟨			15.59			**16.32**	⟨	
99,299	**Legnica** 235, 270	o		14.09	**14.20**		14.26		15.03			15.27			16.01			**16.33**	16.39	
109,462	Jaśkowice Legnickie			|	|		14.33		|		15.34			|			|	16.46	
112,189	Szczedrzykowice			|	|		14.36		|		15.36			|			|	16.49	
121,706	Malczyce			|	|		14.42		|		15.42			16.14			|	16.55	
130,629	**Środa Śląska**			14.24	|	IC WAWEL	14.47		15.18			15.48			16.20			**16.53**	17.00	
134,794	Przedmoście Święte			|	|		14.51		|		15.51			|			|	17.04	
139,979	Miękinia			|	|		14.56		|		15.56			16.28			|	17.08	
143,678	Mrozów			|	|		14.59		|		15.59			|			|	17.11	
150,835	**Wrocław Leśnica**			|	|		15.04		|		16.04			16.35			**17.07**	17.16	
154,917	Wrocław Żerniki			|	|		15.07		|		16.08			|			|	17.19	
157,600	Wrocław Nowy Dwór			14.39	|		15.10		15.30			16.10			16.40			|	17.22	
159,456	Wrocław Muchobór 265	▼		14.42	|		15.14		15.33			16.14			16.42			|	17.24	
164,412	**WROCŁAW GŁÓWNY** 200, 265	p		14.48	**14.55**		15.20		15.40			16.20			16.48			**17.20**	17.30	
	Wrocław Główny *200, 215, 220*	*o*			**15.00**				15.45						CHALKOZYN			**17.33**		
	Jelcz-Laskowice *215*	*p*			⟨				16.18									⟨		
	Katowice	*p*			**17.09**													⟨		
	Kraków Główny	*p*			**18.10**													⟨		
	*Warszawa Centralna / W-wa Gdańska**	*p*			⟨													⟨		
	*Warszawa Wschodnia / Wien Hauptbahnhof**	*p*			⟨													⟨		
	*Przemyśl Główny / Graz Hauptbahnhof**	*p*			**21.20**													⟨		
	*Lublin Główny / Budapest Nyugati**	*p*																**0.06**		

1 w dniu 29.IX Węgliniec odj. 13.25, a w dniach 20, 21, 27 - 29.IX godziny kursowania na odcinku Zebrzydowa - Legnica mogą różnić się do maksymalnie +4 minut;
2 w dniach 8 - 23.X Szczecin Główny odj. 12.28; poza tym do 19.X Głogów przyj. 15.47, a w dniach 4/5 - 25/26.IX Lublin Główny przyj. 0.10;
3 w dniach 4, 5, 8, 9, 11, 12.IX na odcinku Lubań Śląski - Węgliniec ZKA (Lubań Śląski odj. 15.00, Węgliniec przyj. 15.33),
a w dniach 20, 21, 27, 28.IX godziny kursowania na odcinku Zebrzydowa - Legnica mogą różnić się do maksymalnie +3 minut;
4 w dniach 20, 21, 27, 28.IX godziny kursowania na odcinku Zebrzydowa - Legnica mogą różnić się do maksymalnie +3 minut;
5 ***KD SPRINTER JERZY WILHELM*** (do 15.X na odcinku Siechnice - Jelcz-Laskowice ZKA, Jelcz-Laskowice przyj. 16.43);
6 z Bischofswerdy kursuje ① - ⑥ oprócz 3, 31.X, a od Görlitz codziennie;
7 w dniach 26.IX - 19.X Głogów 13.32/13.33, Lubin przyj. 13.59;
8 w dniu 20.IX Miłkowice odj. 15.51, Legnica przyj. 16.00;
9 kursuje codziennie oprócz 18 - 20.X;
10 kursuje codziennie oprócz 18 - 21.X;
11 w © Węgliniec odj. 15.53;

▲ **Przystanek na żądanie**: Gorzelin
Zasady korzystania z przystanków na żądanie na str. 169

260 GÖRLITZ (D) - ZGORZELEC - WĘGLINIEC - LEGNICA - WROCŁAW
GŁOGÓW - LUBIN

Rozkład jazdy wszystkich pociągów na odcinku Głogów - Rudna Miasto tabela 265

km	Informacja o pociągu			1	2	3	4	5	6	7	8	9	10	11	12	13	14	15	16	17	18
	Dresden Hauptbahnhof		o		14.29							15.29									
	Görlitz		p		15.46							16.48									
				D11	D10			D10	D99		D11	D10	D25	REGIO	D1	IC	D19	D11		REGIO	D10
									5839		KD-66132			5827	KD-69523		5311				
				KD-66130	KD-5683			KD-69520	KD-76052		KD-66134	KD-5685	KD-76316	R-67312/3	KD-69522	I-8302	KD-69880	KD-66530		R-5317	KD-69526
				E 2	2			E 2	2		E 2	2	2	2	E 2	1-2 R	2	E 2		2	E 2
				Ⓓ					⑤ 7		2	5	6		3	K	8	Ⓓ			
0	**GÖRLITZ** *(D)*		o		15.50							16.50		17.08			17.39			18.25	
0,785	*Granica Państwa*		↓																		
1,804	**ZGORZELEC**	255	p		15.54							16.54		17.12			17.43			18.29	
			o					16.35						17.13			17.43				18.34
3,781	Zgorzelec Miasto							16.38						17.16			⟨				18.37
5,915	Jędrzychowice							16.41				D25		17.18			*cd. tab.*			D25	18.39
11,991	Lasów							|						17.23			*255*				|
14,356	Pieńsk		↓					16.46				KD-76102		17.26						KD-76318	18.46
28,336	**Węgliniec**	255, 271	p					16.59				2		17.40						2	18.59
	Lubań Śląski	*255*	o					⟨				9		⟨	17.00					Ⓓ	⟨
	Węgliniec	*255*	p					⟨						⟨	17.28						⟨
28,336	**Węgliniec**	255, 271	o					17.00						17.48	17.46						19.00
34,057	Zagajnik							17.05						⟨	17.52						|
40,764	Zebrzydowa		↓					17.10						*cd. tab.*	17.58						19.08
53,789	**Bolesławiec**		p					17.17						*270*	18.05						19.15
			o					17.18							18.06						19.16
62,112	Tomaszów Bolesławiecki							17.23							18.11						|
69,293	Okmiany							17.28	*z tab.*			*z tab.*	*z tab.*		18.16					*z tab.*	|
74,432	Osetnica							17.32	*270*			*270*	*270*		18.20					*270*	|
80,846	**Chojnów**							17.36	⟨			⟨	⟨		18.25					⟨	19.31
89,837	Miłkowice	270						17.42	|			18.18	18.18		18.30					19.30	19.37
93,662	Jezierzany		↓					17.45	|			|	|		18.34					|	|
99,299	**Legnica**	235, 270	p					17.51	17.56			18.25	18.27		18.39					19.39	19.43
	Świnoujście		o					⟨	⟨			⟨			⟨	**13.19**					⟨
	*Szczecin Główny / Berlin Hbf**		o					⟨	⟨			⟨			⟨	**14.53**					⟨
	Zielona Góra Główna	*265*	o					⟨	⟨			⟨			⟨	**17.19**					⟨
	Głogów	*265*	p					⟨	⟨			⟨			⟨	**18.03**					⟨
0	**GŁOGÓW**	265, 275	o	16.11				⟨	⟨		17.40	⟨			⟨	**18.06**		18.20			⟨
4,792	Krzepów	265	|	|				⟨	⟨		|	⟨			⟨	|		|			⟨
11,565	Grębocice	265	|	16.19				⟨	⟨		17.51	⟨			⟨	|		18.29			⟨
21,444	Rudna Gwizdanów	265	|	16.27				⟨	⟨		|	⟨			⟨	|		18.37			⟨
24,609	**Rudna Miasto**	265	|	16.30				⟨	⟨		18.01	⟨			⟨	|		18.41			⟨
29,231	Rynarcice		|	16.33				⟨	⟨		|	⟨			⟨	|		18.45			⟨
31,626	Koźlice		|	16.36				⟨	⟨		|	⟨			⟨	|		18.49			⟨
37,111	Lubin Stadion		↓	16.40				⟨	⟨		18.08	⟨			⟨	|		18.54			⟨
38,515	**Lubin**		p	16.41				⟨	⟨		18.10	⟨			⟨	**18.33**		18.56			⟨

KD SPRINTER TADEUSZ ZASTAWNIK

z Berlina Lichtenbergu odj. 13.46

KD SPRINTER JAN WYŻYKOWSKI

z Tuplic

z Tuplic

do Zielonej Góry Głównej

do Jeleniej Góry

z Żar

POCIĄG DO KULTURY

KD SPRINTER KEPLER

SKUKA

km			1	2	3	4	5	6	7	8	9	10	11	12	13	14	15	16	17	18
			D11	D1			D10	D99		D11	D25			D1	IC		D11			D10
								5839		KD-66132										
	Informacja o pociągu		KD-66130	KD-69166			KD-69520	KD-76052		KD-66134	KD-76102			KD-69522	I-8302		KD-66530			KD-69526
			E 2	E 2			E 2	2		E 2	2			E 2	1-2 R		E 2			E 2
			Ⓓ	Ⓓ				⑤ 7		2	9				K 4		Ⓓ			
38,515	**Lubin**	o	16.42				⟨	⟨		18.10	⟨			⟨	**18.41**		18.56			⟨
43,204	Chróstnik		16.45				⟨	⟨		|	⟨			⟨	|		19.00			⟨
46,251	Gorzelin ▲		16.48				⟨	⟨		|	⟨			⟨	|		19.03			⟨
49,195	Raszówka		16.51				⟨	⟨		|	⟨			⟨	|		19.06			⟨
55,080	Rzeszotary		16.55				⟨	⟨		|	⟨			⟨	|		19.11			⟨
60,814	**Legnica**	235, 270 p	17.01				⟨	⟨		18.24	⟨			⟨	**18.56**		19.17			⟨
99,299	**Legnica**	235, 270 o	17.07				17.54	18.08		18.25	18.30			18.42	**18.58**					19.46
109,462	Jaśkowice Legnickie		|				18.01	|		|	|			18.49	|					19.53
112,189	Szczedrzykowice		|				18.03	|		|	|			18.51	|					19.55
121,706	Malczyce		|	17.29			18.09	|		|	|			18.57	|					20.01
130,629	**Środa Śląska**		17.24	17.35			18.15	|		18.39	18.47				19.03	|					20.06
134,794	Przedmoście Święte		|	|			18.18	|		|	|			19.06	|					20.10
139,979	Miękinia		|	17.41			18.23	|		|	|			19.10	|					20.15
143,678	Mrozów		|	|			18.26	|		|	|			19.13	|					20.19
150,835	**Wrocław Leśnica**		|	17.48			18.31	|		|	|			19.18	|					20.24
154,917	Wrocław Żerniki		|	|			18.35	|		|	|			19.22	|					20.28
157,600	Wrocław Nowy Dwór		17.40	17.53			18.37	|		18.53	19.06				19.24	|					20.30
159,456	Wrocław Muchobór	265	17.45	17.55			18.39	|		18.55	19.09				19.28	|					20.34
164,412	**WROCŁAW GŁÓWNY**	200, 265 p	17.51	18.01			18.45	18.50		19.01	19.15				19.34	**19.39**					20.40
	Wrocław Główny	*200, 215, 220 o*								19.09						**19.59**				
	Jelcz-Laskowice	*215 p*								19.41						⟨				
	Katowice	*p*														**22.17**				
	Kraków Główny	*p*														**23.33**				
	*Warszawa Centralna / W-wa Gdańska**	*p*																		
	*Warszawa Wschodnia / Wien Hauptbahnhof**	*p*																		
	*Przemyśl Główny / Graz Hauptbahnhof**	*p*																		
	*Lublin Główny / Budapest Nyugati**	*p*																		

ODRA

IC CHEŁMOŃSKI

1 w dniu 29.IX Węgliniec odj. 17.02, Zagajnik 17.07, a w dniach 20, 21, 27 - 29.IX godziny kursowania na odcinku Zebrzydowa - Legnica mogą różnić się do maksymalnie +3 minut;
2 do Wrocławia Głównego kursuje codziennie, a do Jelcza-Laskowic w Ⓓ (do 14.X na odcinku Siechnice - Jelcz-Laskowice ZKA, Jelcz-Laskowice przyj. 20.09);
3 w dniach 4, 8, 11.IX na odcinku Lubań Śląski - Węgliniec ZKA (Węgliniec przyj. 17.33), a w dniach 20, 21, 27, 28.IX godziny kursowania na odcinku Zebrzydowa - Legnica mogą różnić się do maksymalnie +3 minut;
4 w dniach 9, 13, 14, 17, 18.IX Kraków Główny przyj. 23.39, a w dniach 22, 23.IX, 19, 20.X godz. 23.44;
5 ze stacji Dresden Hauptbahnhof kursuje ① - ⑥ oprócz 3, 31.X, a od Bischofswerdy codziennie;
6 kursuje ① - ④ i ⑥ oprócz 1.XI (w dniu 20.IX Miłkowice odj. 18.20, Legnica przyj. 18.30);
7 pociąg niedostępny w komunikacji krajowej; obowiązują bilety specjalne KD i DB;
8 kursuje codziennie oprócz 18 - 20.X;
9 kursuje w ⑤ i ⑦ oraz 1.XI;

▲ **Przystanek na żądanie**: Gorzelin
Zasady korzystania z przystanków na żądanie na str. 169

260 GÖRLITZ (D) - ZGORZELEC - WĘGLINIEC - LEGNICA - WROCŁAW
GŁOGÓW - LUBIN

Rozkład jazdy wszystkich pociągów na odcinku Głogów - Rudna Miasto tabela 265

km				1	2	3	4	5	6	7	8	9	10	11	12	13	14	15	16	17	18
	Dresden Hauptbahnhof		o	17.29						18.29											
	Görlitz		p	18.48						19.46											
	Informacja o pociągu			D10	REGIO 5319 *R-67314/5*	D25 5847 *KD-76002*	D1 KD-69529 KD-69528	D11 KD-66532	D19 5313 *KD-69882*	D10 KD-5689	D10 KD-69168				*IC* 457 *I-74010*			D10 5315 *KD-69532*	D11 KD-66136		REGIO 5789 *R-67316*
				KD-5687	2	2	E 2	E 2	2	2	E 2				1-2			2	E 2		2
						©	3		5						2			4			
0	**GÖRLITZ** *(D)*		o	18.50	19.05				19.39	19.50								21.39			22.16
0,785	*Granica Państwa*		↓																		
1,804	**ZGORZELEC**	255	p	18.54	19.09				19.43	19.54								21.42			22.20
			o		19.09				19.43		20.10							21.49			22.22
3,781	Zgorzelec Miasto				19.12						20.13							21.51			22.24
5,915	Jędrzychowice				19.14				***cd. tab.***									21.54			22.27
11,991	Lasów				19.19				***255***									21.59			22.31
14,356	Pieńsk		↓		19.22						20.18							22.02			22.35
28,336	**Węgliniec**	255, 271	p		19.36				*do Wałbrzycha Głównego*		20.31							22.16			22.49
	Lubań Śląski	*255*	o			*z Forst /Lausitz/*	19.04														
	Węgliniec	*255*	p				19.33														
28,336	**Węgliniec**	255, 271	o		19.46		19.43				20.32							22.16			
34,057	Zagajnik						19.48											22.22			
40,764	Zebrzydowa		↓		***cd. tab.***		19.53				20.39							22.27			
53,789	**Bolesławiec**		p		***270***		20.00				20.46							22.36			
			o				20.01				20.47							22.36			*IC*
62,112	Tomaszów Bolesławiecki				*do Żagania*		20.06											22.42			**I-83172**
69,293	Okmiany					***z tab.***	20.11											22.48			1-2
74,432	Osetnica					***270***	20.15											22.52			
80,846	**Chojnów**						20.20				20.59							22.57			
89,837	Miłkowice	270				20.20	20.26											23.04			K 1
93,662	Jezierzany		↓				20.30														
99,299	**Legnica**	235, 270	p			20.28	20.34				21.09							23.12			
	Świnoujście		o																		**17.54**
	*Szczecin Główny / Berlin Hbf**		o												**18.43***						**19.45**
	Zielona Góra Główna	*265*	o												**20.54**						**22.04**
	Głogów	*265*	p												**21.30**						**22.51**
0	**GŁOGÓW**	265, 275	o					19.47							**21.34**				22.29		**22.55**
4,792	Krzepów	265																			
11,565	Grębocice	265				*TELEMANN*		19.55			*KD SPRINTER KACZAWA*								22.37		
21,444	Rudna Gwizdanów	265						20.03											22.45		
24,609	**Rudna Miasto**	265						20.06											22.48		
29,231	Rynarcice							20.09											22.52		
31,626	Koźlice							20.12											22.54		
37,111	Lubin Stadion		↓					20.16											22.58		
38,515	**Lubin**		p					20.18							**22.00**				23.00		**23.23**

km	Informacja o pociągu		1	2	3	4	5	6	7	8	9	10	11	12	13	14	15	16	17	18
					D25		D11			D10	D11			IC			D11	D11		IC
					5847									457						I-83172/3
					KD-76002		KD-66532			KD-69168	KD-66534			I-74010			KD-66536	KD-66136		1-2 ®
					2		E 2			E 2	E 2			1-2 ®			E 2	E 2		
					©									2						K 1
38,515	**Lubin**	o			⟨		20.19			⟨	21.09			**22.01**			22.45	23.00		**23.24**
43,204	Chróstnik				⟨		20.22			⟨	21.13			|			22.49	|		|
46,251	Gorzelin ▲				⟨		20.25			⟨	21.16			|			22.52	|		|
49,195	Raszówka				⟨		20.28			⟨	21.19			|			22.55	|		|
55,080	Rzeszotary				⟨		20.32			⟨	21.23			|			22.59	|		|
60,814	**Legnica** 235, 270	p			⟨		20.37			⟨	21.28			**22.15**			23.04	23.14		**23.39**
99,299	**Legnica** 235, 270	o			⌇ 20.32		20.39			21.10				**22.16**				23.17		**23.40**
109,462	Jaśkowice Legnickie				⌇ |		20.46			|				|			|		|
112,189	Szczedrzykowice				⌇ |		20.48			|				|			|		|
121,706	Malczyce				⌇ 20.46		20.54			|				|			23.33		|
130,629	**Środa Śląska**				⌇ 20.53		21.00			21.25				|			23.39		|
134,794	Przedmoście Święte				⌇ |		21.03			|				|			|		|
139,979	Miękinia				⌇ 21.00		21.08			|				|			23.46		|
143,678	Mrozów				⌇ |		21.11			|				|			|		|
150,835	**Wrocław Leśnica**				⌇ 21.08		21.17			|				|			23.54		|
154,917	Wrocław Żerniki				⌇ |		21.20			|				|			|		|
157,600	Wrocław Nowy Dwór				⌇ 21.14		21.23			21.39				|			0.01		|
159,456	Wrocław Muchobór 265				⌇ 21.17		21.25			21.41				|			0.04		|
164,412	**WROCŁAW GŁÓWNY** 200, 265	p			⌇ 21.24		21.32			21.47				**22.51**				0.10		**0.26**
	Wrocław Główny *200, 215, 220*	*o*												**23.07**						**1.00**
	Jelcz-Laskowice *215*	*p*												⟨						⟨
	Katowice	*p*												⟨						**4.24**
	Kraków Główny	*p*												⟨						**5.41**
	*Warszawa Centralna / W-wa Gdańska**	*p*												⟨						⟨
	*Warszawa Wschodnia / Wien Hauptbahnhof**	*p*												**7.00***						⟨
	*Przemyśl Główny / Graz Hauptbahnhof**	*p*												**10.02***						**9.16**
	*Lublin Główny / Budapest Nyugati**	*p*												**8.20***						

IC NIGHTJET

IC PRZEMYŚLANIN

MALACHIT

1 w dniach 30.IX/1.X - 16/17.X oraz 1/2, 3/4, 4/5.XI Legnica odj. 23.43; poza tym w dniach 10/11, 12/13, 24/25, 26/27.IX, 8/9, 10/11, 22/23, 24/25.X Kraków Główny przyj. 5.45;
2 do 22.IX oraz 1 - 7.X i od 12.X kursuje ze stacji Berlin Charlottenburg przez Berlin Hauptbahnhof, a w dniach 23 - 30.IX, 8 - 11.X ze stacji Berlin Gesundbrunnen z pominięciem stacji Berlin Hauptbahnhof (w dniach 26.IX - 19.X Głogów przyj. 21.33);
3 w dniach 4, 8, 11.IX na odcinku Lubań Śląski - Węgliniec ZKA (Lubań Śląski odj. 19.00);
4 na odcinku Görlitz - Zgorzelec kursuje codziennie oprócz 18 - 20.X;
5 kursuje codziennie oprócz 18 - 20.X;

▲ **Przystanek na żądanie**: Gorzelin
Zasady korzystania z przystanków na żądanie na str. 169

265 WROCŁAW - WOŁÓW - ŚCINAWA - GŁOGÓW - ZIELONA GÓRA

		*Hrubieszów M. / Budapest Nyugati**	o									19.40*										
		*Lublin Główny / Graz Hbf**	o									19.21*										
		*Przemyśl Główny / Wien Hbf**	o	18.27								22.10*										
		*Kraków Główny / Bielsko-Biała Gł.**	o	22.05								⟨										
		*Katowice / Racibórz**	o	23.27								3.07*										⋮ 5.16*
		Jelcz-Laskowice	*215* o	⟨								⟨										⟨
		Wrocław Główny	*200, 215, 220* p	3.00								5.05										⋮ 7.47
		Informacja o pociągu		IC I-38173/2 1-2 ® 12 ♿ ✕ 🚲 ✻						D11 KD-66503 E 2 ♿ 🚲 ✻	REGIO R-66431 E 2 ♿ 🚲 ✻	IC 456 I-47011 1-2 ® 12 🛏 ✻	D11 KD-66505 E 2 ♿ 🚲 ✻	REGIO R-67401 E 2 ♿ 🚲 ✻	D11 KD-66505 E 2 ♿ 🚲 ✻	IC I-68105 1-2 ® ✻	IC I-68105 1-2 ® ✻	REGIO R-66451 E 2 ♿ 🚲 ✻			REGIO R-47201 R-67403 E 2 ♿ 🚲 ✻
km				K 1							Ⓓ	4				K 10	K 2	Ⓓ				3
0	0	**WROCŁAW GŁÓWNY**	260 o	3.40							⋮ 5.25	5.32	5.45	5.50		⋮ 6.19	⋮ 6.29	⋮ 6.50				7.52
4,956	4,956	Wrocław Muchobór	260	|							⋮ 5.31	|	5.51	5.56		⋮ |	⋮ |	⋮ 6.56				7.58
7,184	⟨	Wrocław Kuźniki		⟨							⋮ 5.34	⟨	⟨	5.59		⋮ |	⋮ |	⋮ 6.59				8.01
8,629	⟨	Wrocław Stadion		cd. tab.							⋮ 5.36	cd. tab.	cd. tab.	6.01		⋮ |	⋮ |	⋮ 7.01				8.03
13,042	⟨	Wrocław Pracze		260							⋮ 5.40	260	260	6.06		⋮ | IC	⋮ | IC	⋮ 7.05				8.07
20,457	⟨	Brzezinka Średzka		⟨ IC							⋮ 5.46	⟨	⟨	6.11		⋮ | SWAROŻYC	⋮ | SWAROŻYC	⋮ 7.11				8.13
23,040	⟨	Czerna Mała		⟨							⋮ 5.49	⟨	⟨	6.14		⋮ |	⋮ |	⋮ 7.14				8.16
26,097	⟨	Księginice		⟨ PRZEMYŚLANIN							⋮ 5.52	⟨	⟨	6.17		⋮ |	⋮ |	⋮ 7.17				8.19
30,321	⟨	**Brzeg Dolny**		⟨							⋮ 5.58	⟨ IC NIGHTJET	⟨	6.23		⋮ 6.50	⋮ 6.56	⋮ 7.23				8.25
35,577	⟨	Łososiowice		⟨							⋮ 6.03	⟨	⟨	6.28		⋮ |	⋮ |	⋮ 7.27				8.29
40,369	⟨	**Wołów**	p	⟨							⋮ 6.07	⟨	⟨	6.32		⋮ 6.57	⋮ 7.03	⋮ 7.32				8.33
			o	⟨							⋮ 6.07	⟨		6.32	⟨	⋮ 6.58	⋮ 7.04					8.34
51,885	⟨	Orzeszków		⟨							⋮ 6.15	⟨		6.40	⟨	⋮ |	⋮ |					8.42
54,553	⟨	Małowice Wołowskie		⟨							⋮ 6.18	⟨		6.42	⟨	⋮ |	⋮ |					8.45
58,720	⟨	**Ścinawa**	p	⟨							⋮ 6.22	⟨		6.46	⟨	⋮ 7.12	⋮ 7.17					8.49
			o	⟨								⟨		6.47	⟨		⋮ 7.19					8.50
65,577	⟨	Chełmek Wołowski		⟨								⟨		6.52	⟨		⋮ |					8.56
74,469	101,318	**Rudna Miasto**	260 p	⟨								⟨		6.59	⟨		⋮ |					9.02
		Legnica	*260* o	4.31						5.38		6.13		⟨	6.38		⟨					⟨
		Rudna Miasto	*260* p	|						6.08		|		⟨	7.13		⟨					⟨
74,469	101,318	**Rudna Miasto**	260 o	|						6.08		|		7.00	7.14		⋮ |				9.03
77,651	104,483	Rudna Gwizdanów	260	|						6.12		|		7.07	7.18		⋮ |				9.06
87,530	114,362	Grębocice	260	|						6.19		|		7.14	7.25		⋮ |				9.13
94,303	121,135	Krzepów	260	|						|		|		7.20	|		⋮ |				9.18
99,095	125,927	**Głogów**	260, 275 p	5.12						6.28		6.53		7.25	7.33		⋮ 7.46					9.22
				1	2	3	4	5	6	7	8	9	10	11	12	13	14	15	16	17		18

				1	2	3	4	5	6	7	8	9	10	11	12	13	14	15	16	17	18
		Leszno	*275 o*	⟨								⟨		⟨			⟨				⟨
		Głogów	*275 p*	⟨								⟨		⟨			⟨				⟨
		Informacja o pociągu		***IC*** **I-38173** 1-2 R K 1	REGIO R-67431 E 2 9	REGIO R-67431 E 2 5	REGIO R-70401 E 2 8		REGIO R-67433 E 2 6			***IC*** **456** *I-47011* 1-2 R 4		REGIO R-67401 E 2 7			***IC*** **I-68105** 1-2 R * K 2				REGIO R-47201 R-67403 E 2 3
km																					
99,095	125,927	**Głogów**	260, 275 o	**5.13**	5.23	5.33			6.19			**6.54**		7.26			**7.47**				9.34
105,425	132,257	Głogów Huta		|	5.31	5.41			6.27			|		7.34			|				9.42
108,240	135,072	Głogów Wróblin		|	5.35	5.45			6.31			|		7.37			|				9.45
110,805	137,637	Brzeg Głogowski		|	5.38	5.48			6.34			|		7.40			|				9.48
113,442	140,274	Czerna		|	5.41	5.51			6.37			|		7.43			|				9.51
114,840	141,672	*Granica Województwa*		|	|	|			|				|			|				|
118,708	145,540	Bytom Odrzański	▼	**5.30**	5.46	5.55			6.41			|		7.47			**8.04**				9.55
130,675	157,507	**Nowa Sól**	p	**5.38**	5.53	6.03			6.50			|		7.55			**8.11**				10.03
			o	**5.40**	5.54	6.04	6.24		6.50			|		7.56			**8.13**				10.05
138,640	165,472	Niedoradz		|	6.01	6.12	6.32		6.58			|		8.04			|				10.13
144,848	171,680	Zielona Góra Nowy Kisielin		|	6.05	6.17	6.36		7.03			|		8.09			|				10.18
148,505	175,337	Zielona Góra Stary Kisielin	▼	|	6.09	6.21	6.40		7.07			|		8.13			|				10.21
153,858	180,690	**ZIELONA GÓRA GŁÓWNA**	p	**5.56**	6.13	6.25	6.44		7.11			**7.31**		8.17			**8.28**				10.25
		Zielona Góra Główna	*o*	**5.57**			6.54					**7.35**					**8.31**				
		*Zbąszynek / Gorzów Wlkp.**	*p*	⟨			7.51					⟨					⟨				
		*Szczecin Główny / Berlin Hbf**	*p*	**8.26**								**9.51***					**10.50**				
		Świnoujście	*p*	**10.23**								⟨									

1 w dniu 3/4.IX Przemyśl Główny odj. 18.43, Kraków Główny 22.15, Katowice 23.44, Świnoujście 10.18; poza tym do 24/25.IX Nowa Sól 5.19/5.22, Zielona Góra Główna przyj. 6.01, w dniach 25/26.IX - 14/15.X Zielona Góra Główna odj. 6.01, w dniach 9/10, 18/19.IX Kraków Główny odj. 22.11, w dniach 22/23, 23/24.IX, 19/20, 20/21.X Katowice odj. 23.31, od 15/16.X Szczecin Główny przyj. 8.20, a od 14/15.X Świnoujście przyj. 10.18;

2 z Wrocławia Głównego kursuje w ⑤ i ⑦ oprócz 11.IX, a od Ścinawy w ⑤ i ⑦ (do 25.IX Nowa Sól 8.12/8.15, Zielona Góra Główna 8.32/8.33);

3 z Raciborza kursuje w ⓓ, a od Wrocławia Głównego codziennie (do 25.IX Nowa Sól 10.04/10.07 i dalej 2 minuty później);

4 Graz Hauptbahnhof / Budapest Nyugati - Berlin Charlottenburg (w dniu 17/18.IX Racibórz odj. 3.01, Wrocław Główny 5.14/5.39, Legnica odj. 6.14, a w dniach 6/7, 7/8.X Racibórz odj. 3.11; poza tym do 24/25.IX Zielona Góra Główna 7.37/7.38);

5 kursuje codziennie do 19.X (do 25.IX Nowa Sól 6.04/6.07 i dalej 2 minuty później);

6 kursuje ① - ⑥ (do 24.IX Nowa Sól 6.50/6.53 i dalej 2 minuty później);

7 do 25.IX Nowa Sól 7.56/7.59 i dalej 2 minuty później;

8 na odcinku Zielona Góra Główna - Zbąszynek ZKA;

9 kursuje codziennie od 20.X;

10 kursuje 11.IX;

265 WROCŁAW - WOŁÓW - ŚCINAWA - GŁOGÓW - ZIELONA GÓRA

		*Hrubieszów M. / Budapest Nyugati**	o																		
		*Lublin Główny / Graz Hbf**	o										4.54								
		*Przemyśl Główny / Wien Hbf**	o										⟨					7.09			
		*Kraków Główny / Bielsko-Biała Gł.**	o	5.03									⟨					10.02			
		*Katowice / Racibórz**	o	6.08									⟨					10.58			
		Jelcz-Laskowice 215	o	⟨									⟨					⟨			
		Wrocław Główny 200, 215, 220	p	8.19									11.21					12.58			
		Informacja o pociągu		IC I-3803 1-2 ♿ ✕ 🚲 ✻ K	D11 KD-66143 E 2 ♿ 🚲 ✻	REGIO R-66411 E 2 ♿ 🚲 ✻ 2				REGIO R-67405 E 2 ♿ 🚲 ✻	D11 KD-66509 E 2 ♿ 🚲 ✻		TLK I-28103 1-2 ♿ 🚲 K	REGIO R-66413 E 2 ♿ 🚲 ✻			REGIO R-67407 R-67409 E 2 ♿ 🚲 ✻	IC 56 I-37001 1-2 ♿ ✕ ✻ 1			D11 KD-66511 🛏 2 ♿ 🚲 ✻
km																					
0	0	**WROCŁAW GŁÓWNY** 260	o	8.47	9.01	9.23				10.32	10.37		11.26	11.36			12.48	13.03			
4,956	4,956	Wrocław Muchobór 260		|	9.07	9.29				10.38	10.44		|	11.42			12.54	|			
7,184	⟨	Wrocław Kuźniki		⟨	⟨	9.33				10.43	⟨		⟨	11.46			12.57	⟨			
8,629	⟨	Wrocław Stadion		cd. tab.	cd. tab.	9.35				10.46	cd. tab.		cd. tab.	11.48			12.59	cd. tab.			
13,042	⟨	Wrocław Pracze		260	260	9.40				10.51	260		260	11.52			13.03	260			
20,457	⟨	Brzezinka Średzka		⟨	⟨	9.46				10.57	⟨		⟨	11.58			13.08	⟨			
23,040	⟨	Czerna Mała		⟨	⟨	9.49				11.01	⟨		⟨	12.01			13.11	⟨			
26,097	⟨	Księginice		⟨	⟨	9.52				11.04	⟨		⟨	12.04			13.14	⟨			
30,321	⟨	**Brzeg Dolny**		⟨	⟨	10.02				11.10	⟨		⟨	12.13			13.20	⟨			
35,577	⟨	Łososiowice		⟨	⟨	10.07				11.14	⟨		⟨	12.17			13.25	⟨			
40,369	⟨	**Wołów**	p	⟨	⟨	10.11				11.18	⟨		⟨	12.22			13.29	⟨			
			o	⟨	⟨	10.11				11.19	⟨		⟨	12.22			13.29	⟨			
51,885	⟨	Orzeszków		⟨	⟨	10.19				11.26	⟨		⟨	12.30			13.37	⟨			
54,553	⟨	Małowice Wołowskie		⟨	⟨	10.22				11.29	⟨		⟨	12.33			13.40	⟨			
58,720	⟨	**Ścinawa**	p	⟨	⟨	10.26				11.33	⟨		⟨	12.37			13.44	⟨			
			o	⟨	⟨	10.27				11.34	⟨		⟨	12.38			13.45	⟨			
65,577	⟨	Chełmek Wołowski		⟨	⟨	10.32				11.39	⟨		⟨	12.43			13.50	⟨			
74,469	101,318	**Rudna Miasto** 260	p	⟨	⟨	10.39				11.46	⟨		⟨	12.50			13.57	⟨			
		Legnica 260	o	9.30	9.42	⟨				⟨	11.36		12.18	⟨			⟨	13.39			13.56
		Rudna Miasto 260	p	|	10.11	⟨				⟨	12.08		|	⟨			⟨	|			14.37
74,469	101,318	**Rudna Miasto** 260	o	|	10.12	10.39				11.46	12.08		|	12.50			13.57	|			14.37
77,651	104,483	Rudna Gwizdanów 260		|	10.15	10.42				11.49	12.12		|	12.53			14.00	|			14.41
87,530	114,362	Grębocice 260		|	10.22	10.49				11.56	12.19		|	13.01			14.07	|			14.48
94,303	121,135	Krzepów 260		|	|	10.55				12.01	|		|	13.06			14.12	|			|
99,095	125,927	**Głogów** 260, 275	p	10.10	10.30	10.59				12.07	12.27		12.58	13.10			14.17	14.23			14.58
				1	2	3	4	5	6	7	8	9	10	11	12	13	14	15	16	17	18

IC CHEŁMOŃSKI

KD SPRINTER TADEUSZ ZASTAWNIK

TLK WYCZÓŁKOWSKI K do Szczecina Głównego

IC WAWEL

				1	2	3	4	5	6	7	8	9	10	11	12	13	14	15	16	17	18
		Leszno	*275 o*	⟨			10.19			⟨			⟨					⟨			
		Głogów	*275 p*	⟨			11.14			⟨			⟨					⟨	↓	↓	
		Informacja o pociągu		***IC*** **I-3803** 1-2 R ♿ ✕ 🚲 ✻ K 6			REGIO R-77881 🚗 2 ♿ 🚲 ✻ 4			REGIO R-67405 E 2 ♿ 🚲 ✻ 5			***TLK*** **I-28103** 1-2 R 🚲 K 3		REGIO R-70405 E 2 ♿ 🚲 ✻ Ⓓ 7			***IC*** **56** *I-37001* 1-2 R ♿ ✕ ✻ 1	REGIO R-67407 R-67409 E 2 ♿ 🚲 ✻ 8	REGIO R-67407 R-67409 E 2 ♿ 🚲 ✻ 9	
km																					
99,095	125,927	**Głogów**	260, 275 o	**10.12**			11.15			12.17			**13.02**					**14.24**	⋮ 14.32	⋮ 14.34	
105,425	132,257	Głogów Huta		|			11.24			12.26			|					|	⋮ 14.40	⋮ 14.43	
108,240	135,072	Głogów Wróblin		|			11.28			12.29			|					|	⋮ 14.43	⋮ 14.46	
110,805	137,637	Brzeg Głogowski		|			11.31			12.32			|					|	⋮ 14.46	⋮ 14.49	
113,442	140,274	Czerna		|			11.34			12.35			|					|	⋮ 14.49	⋮ 14.52	
114,840	141,672	*Granica Województwa*		|			|			|		|					|	⋮ |	⋮ |	
118,708	145,540	Bytom Odrzański	↓	**10.29**			11.39			12.39			**13.20**					|	⋮ 14.53	⋮ 14.55	
130,675	157,507	**Nowa Sól**	p	**10.37**			11.46			12.47			**13.28**					|	⋮ 15.01	⋮ 15.03	
			o	**10.39**			11.48			12.49			**13.30**		⋮ 13.42			|	⋮ 15.04	⋮ 15.03	
138,640	165,472	Niedoradz		|			11.56			12.57			|		⋮ 13.49			|	⋮ 15.12	⋮ 15.11	
144,848	171,680	Zielona Góra Nowy Kisielin		|			12.02			13.02			|		⋮ 13.54			|	⋮ 15.17	⋮ 15.16	
148,505	175,337	Zielona Góra Stary Kisielin	↓	|			12.06			13.05			|		⋮ 13.57			|	⋮ 15.21	⋮ 15.19	
153,858	180,690	**ZIELONA GÓRA GŁÓWNA**	p	**10.55**			12.11			13.09			**13.45**		⋮ 14.01			**15.00**	⋮ 15.25	⋮ 15.23	
		Zielona Góra Główna	*o*	**10.58**									**13.48**		⋮ 14.11			**15.04**			
		*Zbąszynek / Gorzów Wlkp.**	*p*	⟨									⟨		⋮ 15.08			⟨			
		*Szczecin Główny / Berlin Hbf**	*p*	**13.22**									**16.23**					⋮**17.16***			
		Świnoujście	*p*	**14.54**									**17.50**								

GĘŚNIK

1 do 25.IX Zielona Góra Główna 15.06/15.07, a w dniach 26.IX - 19.X Głogów 14.26/14.27, Zielona Góra Główna przyj. 15.03; poza tym do 16.IX, 23 - 30.IX, 9 - 11.X pociąg kursuje do stacji Berlin Gesundbrunnen z pominięciem stacji Berlin Hauptbahnhof, a w dniach 7, 8, 15, 16.X kursuje do stacji Berlin Ostbahnhof z pominięciem stacji Berlin Hauptbahnhof;
2 w dniach 10, 11.IX Wrocław Główny odj. 9.30, dalej 6 minut później, od Wrocławia Pracz 4 minuty później, a od Brzegu Dolnego bez zmian;
3 do 25.IX Nowa Sól 13.29/13.32, Zielona Góra Główna 13.49/13.50, a w dniach 26.IX - 3.X, 8 - 10.X Szczecin Główny przyj. 16.28;
4 do 25.IX Nowa Sól 11.47/11.50, dalej 1 minutę później, Zielona Góra Główna przyj. 12.13;
5 do 25.IX od Nowej Soli kursuje 1 minutę później, Zielona Góra Główna przyj. 13.11;
6 do 25.IX Nowa Sól 10.38/10.41, Zielona Góra Główna 10.59/11.00;
7 na odcinku Zielona Góra Główna - Zbąszynek ZKA;
8 kursuje codziennie do 25.IX;
9 kursuje codziennie od 26.IX;

265 WROCŁAW - WOŁÓW - ŚCINAWA - GŁOGÓW - ZIELONA GÓRA

		*Hrubieszów M. / Budapest Nyugati**	*o*										5.07									
		*Lublin Główny / Graz Hbf**	*o*										⟨									
		*Przemyśl Główny / Wien Hbf**	*o*										⟨								10.00	
		*Kraków Główny / Bielsko-Biała Gł.**	*o*										12.12								13.32	
		*Katowice / Racibórz**	*o*										13.09								14.45	
		Jelcz-Laskowice	*215 o*			⟨ 13.36							⟨			⟨ 15.20					⟨	
		Wrocław Główny	*200, 215, 220 p*			⟨ 14.11							15.13			⟨ 16.03					17.11	
		Informacja o pociągu		REGIO R-67411 E 2 ♿🚲✻ Ⓑ		D11 KD-66149 E 2 ♿🚲✻ Ⓓ 3	REGIO R-66453 E 2 ♿🚲✻ Ⓓ		REGIO R-67413 R-67415 E 2 ♿🚲✻		D11 KD-66513 E 2 ♿🚲✻	REGIO R-66433 E 2 ♿🚲✻ Ⓓ	IC I-2601 I-67103 2 ℝ ✻ 2	REGIO R-67417 R-67423 E 2 ♿🚲✻		D11 KD-66151 E 2 ♿🚲✻ Ⓓ 4	REGIO R-66435 E 2 ♿🚲✻ Ⓓ		REGIO R-67419 E 2 ♿🚲✻	IC I-3805 1-2 ℝ ♿✕🚲✻ K	
km																						
0	0	**WROCŁAW GŁÓWNY**	260 o	⟨ 13.51		⟨ 14.15	⟨ 14.19		14.52		15.18	⟨ 15.23	15.37	15.59		⟨ 16.16	16.21		17.03	17.30	
4,956	4,956	Wrocław Muchobór	260	⟨ 13.57		⟨ 14.21	⟨ 14.26		14.58		15.24	⟨ 15.29	|	16.05		⟨ 16.22	⟨ 16.27		17.09	|	
7,184	⟨	Wrocław Kuźniki		⟨ 14.00		⟨	⟨ 14.29		15.02		⟨	⟨ 15.32	⟨	16.08		⟨	⟨ 16.30		17.12	|	
8,629	⟨	Wrocław Stadion		⟨ 14.02		cd. tab.	⟨ 14.31		15.04		cd. tab.	⟨ 15.34	cd. tab.	16.10		cd. tab.	⟨ 16.33		17.14	|	MATEJKO
13,042	⟨	Wrocław Pracze		⟨ 14.06		260	⟨ 14.35		15.08		260	⟨ 15.38	260	16.14		260	⟨ 16.38		17.18	|	IC
20,457	⟨	Brzezinka Średzka		⟨ 14.12		⟨	⟨ 14.41		15.14		⟨	⟨ 15.43	⟨	16.20		⟨	⟨ 16.44		17.24	|	
23,040	⟨	Czerna Mała		⟨ 14.15		⟨	⟨ 14.44		15.17		⟨	⟨ 15.46	⟨	16.23		⟨	⟨ 16.47		17.27	|	
26,097	⟨	Księginice		⟨ 14.18		⟨	⟨ 14.47		15.20		⟨	⟨ 15.49	⟨	16.26		⟨	⟨ 16.51		17.30	|	
30,321	⟨	**Brzeg Dolny**		⟨ 14.24		⟨	⟨ 14.53		15.26		⟨	⟨ 15.55	⟨	16.32		⟨	⟨ 16.57		17.36	17.58	
35,577	⟨	Łososiowice	↓	⟨ 14.28		⟨	⟨ 14.58		15.30		⟨	⟨ 15.59	⟨	16.36		⟨	⟨ 17.01		17.41	|	
40,369	⟨	**Wołów**	p	⟨ 14.32		⟨	⟨ 15.02		15.34		⟨	⟨ 16.03	⟨	16.40		⟨	⟨ 17.05		17.45	18.06	
			o	⟨ 14.33		⟨			15.35		⟨	⟨ 16.04	⟨	16.41		⟨	⟨ 17.06		17.45	18.08	
51,885	⟨	Orzeszków	|	⟨ 14.40		⟨			15.42		⟨	⟨ 16.11	⟨	16.48		⟨	⟨ 17.13		17.53	|	
54,553	⟨	Małowice Wołowskie	↓	⟨ 14.43		⟨			15.45		⟨	⟨ 16.14	⟨	16.51		⟨	⟨ 17.16		17.56	|	
58,720	⟨	**Ścinawa**	p	⟨ 14.47		⟨			15.50		⟨	⟨ 16.19	⟨	16.55		⟨	⟨ 17.21		18.00	18.21	
			o	⟨ 14.48		⟨			15.50		⟨		⟨	16.56		⟨			18.00	18.23	
65,577	⟨	Chełmek Wołowski	↓	⟨ 14.53		⟨			15.56		⟨		⟨	17.01		⟨			18.06	|	
74,469	101,318	**Rudna Miasto**	260 p	⟨ 15.00		⟨			16.02		⟨		⟨	17.08		⟨			18.12	|	
		Legnica	*260 o*	⟨		⟨ 15.04			⟨		16.12		16.31	⟨		⟨ 17.05			⟨	⟨	
		Rudna Miasto	*260 p*	⟨		⟨ 15.39			⟨		16.56		⟨	⟨		⟨ 17.42			⟨	⟨	
74,469	101,318	**Rudna Miasto**	260 o	⟨ 15.00		⟨ 15.40			16.03		16.57		⟨	17.08		⟨ 17.43			18.13	|	
77,651	104,483	Rudna Gwizdanów	260 |	⟨ 15.03		⟨ 15.43			16.06		17.00		⟨	17.12		⟨ 17.46			18.16	|	
87,530	114,362	Grębocice	260 |	⟨ 15.11		⟨ 15.52			16.14		17.07		⟨	17.19		⟨ 17.54			18.23	|	
94,303	121,135	Krzepów	260 ↓	⟨ 15.16		⟨ |			16.19		|		⟨	17.25		⟨ |			18.28	|	
99,095	125,927	**Głogów**	260, 275 p	⟨ 15.21		⟨ 16.00			16.23		17.16		⟨	17.30		⟨ 18.02			18.32	18.51	
				1	2	3	4	5	6	7	8	9	10	11	12	13	14	15	16	17	18

IC HETMAN

KD SPRINTER JERZY WILHELM

				1	2	3	4	5	6	7	8	9	10	11	12	13	14	15	16	17	18
		Leszno	*275 o*	⟨					⟨					⟨					⟨	⟨	
		Głogów	*275 p*	⟨					⟨					⟨					⟨	⟨	
		Informacja o pociągu		REGIO R-67411 E 2 ♿ 🚲 ✻ Ⓑ 7					REGIO R-67413 R-67415 E 2 ♿ 🚲 ✻ 5					REGIO R-67417 R-67423 E 2 ♿ 🚲 ✻ 8			*IC* I-67103 I-67102 2 ® ✻		REGIO R-67419 E 2 ♿ 🚲 ✻ 7	*IC* I-3805 1-2 ® ♿ ✕ 🚲 ✻ K 1	*IC* I-7805 🚌 6
km																					
99,095	125,927	**Głogów**	260, 275 o	15.29					16.30					17.32			⟨		18.35	**18.52**	
105,425	132,257	Głogów Huta		15.37					16.38					17.40			⟨		18.44	|	
108,240	135,072	Głogów Wróblin		15.40					16.42					17.43			⟨		18.48	|	
110,805	137,637	Brzeg Głogowski		15.43					16.45					17.46			⟨		18.51	|	
113,442	140,274	Czerna		15.46					16.48					17.50			⟨		18.54	|	
114,840	141,672	*Granica Województwa*		|					|				|			⟨		|	|	
118,708	145,540	Bytom Odrzański		15.50					16.52					17.54			⟨		18.58	**19.10**	
130,675	157,507	**Nowa Sól**	p	15.57					17.00					18.02			⟨		19.06	**19.18**	
			o	15.59					17.02					18.04			⟨		19.08	**19.21**	
138,640	165,472	Niedoradz		16.07					17.10					18.12			⟨		19.16	|	
144,848	171,680	Zielona Góra Nowy Kisielin		16.12					17.15					18.16			⟨		19.20	|	
148,505	175,337	Zielona Góra Stary Kisielin		16.15					17.18					18.20			⟨		19.24	|	
153,858	180,690	**ZIELONA GÓRA GŁÓWNA**	p	16.19					17.22					18.24			**18.57**		19.28	**19.37**	
		Zielona Góra Główna	*o*																	**19.44**	**19.55**
		*Zbąszynek / Gorzów Wlkp.**	*p*																	⟨	**21.25***
		*Szczecin Główny / Berlin Hbf**	*p*																	**22.13**	
		Świnoujście	*p*																		

przez Żagań, Żary

IC MATEJKO *Przemyśl Gł. - Gorzów Wlkp.*

1 do 25.IX Nowa Sól 19.19/19.22, Zielona Góra Główna przyj. 19.41; poza tym w dniach 4 - 7.X i od 16.X Zielona Góra Główna odj. 19.52, Szczecin Główny przyj. 22.19;
2 do 29.IX na odcinku Hrubieszów Miasto - Zamość ZKA (Hrubieszów Miasto odj. 4.45);
3 do 14.X na odcinku Jelcz-Laskowice - Siechnice ZKA (Jelcz-Laskowice odj. 13.08);
4 do 14.X na odcinku Jelcz-Laskowice - Siechnice ZKA (Jelcz-Laskowice odj. 14.53);
5 do 25.IX Nowa Sól odj. 17.03, Niedoradz 17.11, Zielona Góra Główna przyj. 17.24;
6 ZKA na odcinku Zielona Góra Główna - Gorzów Wielkopolski;
7 do 25.IX Nowa Sól 15.58/16.01 i dalej 2 minuty później;
8 do 25.IX Nowa Sól 18.03/18.06 i dalej 2 minuty później;
9 do 25.IX Nowa Sól 19.07/19.10 i dalej 2 minuty później;

265 WROCŁAW - WOŁÓW - ŚCINAWA - GŁOGÓW - ZIELONA GÓRA

		*Hrubieszów M. / Budapest Nyugati**	*o*																			
		*Lublin Główny / Graz Hbf**	*o*																			
		*Przemyśl Główny / Wien Hbf**	*o*						**11.57**													
		*Kraków Główny / Bielsko-Biała Gł.**	*o*						**15.12**													
		*Katowice / Racibórz**	*o*						⟨													
		Jelcz-Laskowice *215*	*o*	16.44					⟨													
		Wrocław Główny *200, 215, 220*	*p*	17.25					**19.03**													
				D11	REGIO			REGIO	*IC*			REGIO	D11		REGIO			REGIO	REGIO		REGIO
		Informacja o pociągu		KD-66153	R-66419			R-66421	I-37105			R-67421	KD-66517		R-66423 R-66425			R-66437	R-66437		R-66439
				E 2	E 2			E 2	1-2 Ⓡ			E 2	E 2		E 2			E 2	E 2		E 2
				♿🚲✻	♿🚲✻			♿🚲✻	*			♿🚲✻	♿🚲✻		♿🚲✻			♿🚲✻	♿🚲✻		♿🚲✻
km				4	Ⓑ				K						1			6	7		3
0	0	**WROCŁAW GŁÓWNY**	260 o	17.41	⌇ 17.51			18.59	**19.18**			19.54			20.52			⌇ 21.54	⌇ 22.14		22.54
4,956	4,956	Wrocław Muchobór	260	17.47	⌇ 17.56			19.05	|			20.01			20.58			⌇ 22.00	⌇ 22.20		23.00
7,184	⟨	Wrocław Kuźniki		⟨	⌇ 17.59			19.07	⟨			20.04			21.01			⌇ 22.03	⌇ 22.24		23.03
8,629	⟨	Wrocław Stadion		*cd. tab.*	⌇ 18.01			19.09	*cd. tab.*			20.07			21.03			⌇ 22.06	⌇ 22.26		23.05
13,042	⟨	Wrocław Pracze		***260***	⌇ 18.05			19.13	***260***			20.11			21.07			⌇ 22.10	⌇ 22.31		23.09
20,457	⟨	Brzezinka Średzka		⟨	⌇ 18.11			19.19	⟨			20.17			21.13			⌇ 22.16	⌇ 22.39		23.15
23,040	⟨	Czerna Mała		⟨	⌇ 18.14			19.22	⟨			20.20			21.16			⌇ 22.19	⌇ 22.42		23.19
26,097	⟨	Księginice		⟨	⌇ 18.17			19.25	⟨			20.23			21.19			⌇ 22.22	⌇ 22.45		23.22
30,321	⟨	**Brzeg Dolny**		⟨	⌇ 18.24			19.31	⟨			20.29			21.25			⌇ 22.28	⌇ 22.51		23.28
35,577	⟨	Łososiowice		⟨	⌇ 18.28			19.35	⟨			20.33			21.30			⌇ 22.33	⌇ 22.56		23.32
40,369	⟨	**Wołów**	p	⟨	⌇ 18.32			19.39	⟨			20.37			21.34			⌇ 22.37	⌇ 23.00		23.36
			o	⟨	⌇ 18.33			19.40	⟨			20.38			21.34			⌇ 22.37	⌇ 23.00		23.37
51,885	⟨	Orzeszków		⟨	⌇ 18.40			19.47	⟨			20.45			21.42			⌇ 22.45	⌇ 23.08		23.44
54,553	⟨	Małowice Wołowskie		⟨	⌇ 18.43			19.50	⟨			20.48			21.45			⌇ 22.48	⌇ 23.11		23.47
58,720	⟨	**Ścinawa**	p	⟨	⌇ 18.47			19.54	⟨			20.52			21.49			⌇ 22.52	⌇ 23.15		23.51
			o	⟨	⌇ 18.51			19.55	⟨			20.53			21.49						
65,577	⟨	Chełmek Wołowski		⟨	⌇ 18.57			20.00	⟨			20.58			21.55						
74,469	101,318	**Rudna Miasto**	260 p	⟨	⌇ 19.04			20.07	⟨			21.05			22.01						
		Legnica *260*	*o*	18.26	⟨			⟨	**20.01**			⟨	20.46		⟨						
		Rudna Miasto *260*	*p*	18.55	⟨			⟨	|			⟨	21.26		⟨						
74,469	101,318	**Rudna Miasto**	260 o	18.56	⌇ 19.04			20.07	|			21.05	21.26		22.02						
77,651	104,483	Rudna Gwizdanów	260	|	⌇ 19.08			20.11	|			21.08	21.30		22.05						
87,530	114,362	Grębocice	260	19.05	⌇ 19.15			20.18	|			21.15	21.37		22.12						
94,303	121,135	Krzepów	260	|	⌇ 19.20			20.23	|			21.20	|		22.17						
99,095	125,927	**Głogów**	260, 275 p	19.14	⌇ 19.24			20.28	**20.49**			21.25	21.46		22.21						
				1	2	3	4	5	6	7	8	9	10	11	12	13	14	15	16	17	18

KD SPRINTER JAN WYŻYKOWSKI

IC MEHOFFER

				1	2	3	4	5	6	7	8	9	10	11	12	13	14	15	16	17	18
		Leszno	*275 o*						⟨			⟨									
		Głogów	*275 p*						⟨			⟨									
		Informacja o pociągu							*IC*			REGIO				REGIO					
									I-37105			R-67421				R-70725					
									1-2 Ⓡ			E 2				E 2					
									*			♿🚲✻				♿🚲✻					
km									**K** 5			2									
99,095	125,927	**Głogów**	260, 275 o						**20.50**			21.31									
105,425	132,257	Głogów Huta							|			21.39				*do Rzepina*					
108,240	135,072	Głogów Wróblin							|			21.42									
110,805	137,637	Brzeg Głogowski							|			21.45									
113,442	140,274	Czerna							|			21.48									
114,840	141,672	*Granica Województwa*							|			|								
118,708	145,540	Bytom Odrzański	▼						**21.07**			21.52									
130,675	157,507	**Nowa Sól**	p						**21.14**			22.00									
			o						**21.16**			22.01				23.03					
138,640	165,472	Niedoradz							|			22.09				23.11					
144,848	171,680	Zielona Góra Nowy Kisielin							|			22.14				23.16					
148,505	175,337	Zielona Góra Stary Kisielin	▼						|			22.18				23.19					
153,858	180,690	**ZIELONA GÓRA GŁÓWNA**	p						**21.32**			22.22				23.23					
		Zielona Góra Główna	*o*													23.24					
		*Zbąszynek / Gorzów Wlkp.**	*p*													⟨					
		*Szczecin Główny / Berlin Hbf**	*p*																		
		Świnoujście	*p*																		

1 w dniach 17 - 19.X od Brzezinki Średzkiej kursuje 3 minuty później, a od Łososiowic 2 minuty później, Głogów przyj. 22.24;
2 do 25.IX Nowa Sól odj. 22.03, dalej 1 minutę później, Zielona Góra Główna przyj. 22.24, a w dniach 17 - 28.X od Głogowa kursuje 3 minuty później, od Czernej 2 minuty później, Nowa Sól 22.02/22.02 i dalej bez zmian;
3 w dniach 17 - 19.X od Brzezinki Średzkiej kursuje 2 minuty później, Ścinawa przyj. 23.54;
4 do 15.X na odcinku Jelcz-Laskowice - Siechnice ZKA (do 30.IX Jelcz-Laskowice odj. 16.21, a od 1.X godz. 16.16);
5 do 25.IX Nowa Sól 21.15/21.18, Zielona Góra Główna przyj. 21.36;
6 kursuje w Ⓑ oprócz 9, 11.IX, 17 - 21, 24, 25.X;
7 kursuje 9, 11.IX, 17 - 21, 24, 25.X;

265 ZIELONA GÓRA - GŁOGÓW - ŚCINAWA - WOŁÓW - WROCŁAW

		Świnoujście	*o*																		
		*Szczecin Główny / Berlin Hbf**	*o*																		
		*Zbąszynek / Gorzów Wlkp.**	*o*										⟨								
		Zielona Góra Główna	*p*										5.15								
		Informacja o pociągu					REGIO				REGIO		REGIO	REGIO	REGIO	D11		*IC*		REGIO	
							R-66400				R-66402		R-77832	R-76400	R-76400	KD-66120		I-73104		R-76402	
							E 2				E 2		E 2	E 2	E 2	E 2		1-2 ⓡ		E 2	
							♿ 🚲 ✻				♿ 🚲 ✻		♿ 🚲 ✻	♿ 🚲 ✻	♿ 🚲 ✻	♿ 🚲 ✻		✻		♿ 🚲 ✻	
km														4	2			K		3	
0	0	**ZIELONA GÓRA GŁÓWNA**	o										5.16	⋮ 5.32	⋮ 5.39			**6.27**		6.51	
5,353	5,353	Zielona Góra Stary Kisielin											5.20	⋮ 5.36	⋮ 5.43			|		6.55	
9,010	9,010	Zielona Góra Nowy Kisielin											5.23	⋮ 5.39	⋮ 5.46			|		6.58	
15,218	15,218	Niedoradz	↓										5.27	⋮ 5.52	⋮ 5.51			|		7.03	
23,183	23,183	**Nowa Sól**	p										5.35	⋮ 5.58	⋮ 5.58			**6.44**		7.10	
			o											→	⋮ 5.59			**6.45**		7.11	
35,150	35,150	Bytom Odrzański											*z Rzepina*		⋮ 6.07			**6.53**		7.19	
39,018	39,018	*Granica Województwa*													⋮ |			|		|	
40,416	40,416	Czerna													⋮ 6.12			|		7.23	
43,053	43,053	Brzeg Głogowski													⋮ 6.15			|		7.26	
45,618	45,618	Głogów Wróblin													⋮ 6.18			|		7.29	
48,433	48,433	Głogów Huta	↓												⋮ 6.21			|		7.32	
54,763	54,763	**Głogów** 260, 275	p												⋮ 6.29			**7.10**		7.41	
		Głogów *275*	*o*												⟨			⟨		⟨	
		Leszno *275*	*p*												⟨			⟨		⟨	
54,763	54,763	**Głogów** 260, 275	o				4.17				5.17				⋮ 6.30	6.41		**7.12**		7.48	
59,555	59,555	Krzepów 260	|				4.22				5.22				⋮ 6.35	|		|		7.53	
66,328	66,328	Grębocice 260	|				4.27				5.27				⋮ 6.40	6.49		|		7.58	
76,207	76,207	Rudna Gwizdanów 260	↓				4.34				5.34				⋮ 6.47	6.57		|		8.06	
79,389	79,372	**Rudna Miasto** 260	p				4.37				5.37				⋮ 6.50	6.59		|		8.08	
		Rudna Miasto *260*	*o*				⟨				⟨				⟨	7.00		|		⟨	
		Legnica *260*	*p*				⟨				⟨				⟨	7.31		**8.03**		⟨	
79,389	79,372	**Rudna Miasto** 260	o				4.38				5.38				⋮ 6.50	⟨		⟨		8.09	
88,281	⟨	Chełmek Wołowski	↓				4.45				5.45				⋮ 6.57	⟨		⟨		8.16	
95,138	⟨	**Ścinawa**	p				4.51				5.52				⋮ 7.03	⟨		⟨		8.21	
				1	2	3	4	5	6	7	8	9	10	11	12	13	14	15	16	17	18

km		Informacja o pociągu		1	2	3	4	5	6	7	8	9	10	11	12	13	14	15	16	17	18
					REGIO		REGIO		REGIO		REGIO		REGIO		REGIO	D11	REGIO	*IC*		REGIO	
					R-66460		R-66400		R-66462		R-66402		R-66464		R-76400	KD-66120	R-66440	I-73104		R-76402	
					E 2		E 2		E 2		E 2		E 2		E 2	E 2	E 2	1-2 ®		E 2	
					♿🚲✻		♿🚲✻		♿🚲✻		♿🚲✻		♿🚲✻		♿🚲✻	♿🚲✻	♿🚲✻	*		♿🚲✻	
							1		① - ⑥				Ⓓ		① - ⑥		Ⓓ	K			
95,138	⟨	**Ścinawa**	o		4.02		4.54		5.27		5.55		6.32		7.05	⟨		⟨		8.24	
99,305	⟨	Małowice Wołowskie	↓		4.09		5.02		5.34		6.02		6.39		7.12	⟨		⟨		8.31	
101,973	⟨	Orzeszków	↓		4.13		5.05		5.37		6.05		6.42		7.15	⟨		⟨		8.34	
113,489	⟨	**Wołów**	p		4.24		5.16		5.48		6.16		6.53		7.26	⟨		⟨		8.45	
			o		4.24		5.16		5.49		6.17		6.54		7.26	⟨	7.51	⟨		8.46	
118,281	⟨	Łososiowice	↓		4.31		5.23		5.56		6.24		7.01		7.33	⟨	7.58	⟨		8.51	
123,537	⟨	**Brzeg Dolny**	↓		4.38		5.30		6.03		6.31		7.08		7.40	⟨	8.05	⟨		8.57	
127,761	⟨	Księginice	↓		4.44		5.36		6.09		6.37		7.13		7.46	⟨	8.11	⟨		9.03	
130,818	⟨	Czerna Mała	↓		4.47		5.39		6.12		6.40		7.17		7.49	⟨	8.14	⟨		9.06	
133,401	⟨	Brzezinka Średzka	↓		4.50		5.42		6.15		6.43		7.20		7.52	⟨	8.17	⟨		9.09	
140,816	⟨	Wrocław Pracze	↓		4.56		5.48		6.23		6.49		7.26		7.58	***z tab.***	8.23	***z tab.***		9.15	
145,229	⟨	Wrocław Stadion	↓		5.02		5.54		6.28		6.55		7.32		8.03	***260***	8.29	***260***		9.20	
146,674	⟨	Wrocław Kuźniki	↓		5.04		5.56		6.30		6.57		7.34		8.05	⟨	8.31	⟨		9.22	
148,902	175,734	Wrocław Muchobór 260	↓		5.07		6.00		6.34		7.03		7.37		8.09	8.14	8.34	|		9.26	
153,858	180,690	**WROCŁAW GŁÓWNY** 260	p		5.13		6.07		6.40		7.10		7.43		8.15	8.20	8.40	**8.45**		9.32	
		Wrocław Główny 220, 230	*o*															**9.05**			
		Jelcz-Laskowice 215	*p*															⟨			
		*Katowice / Racibórz**	*p*															⟨			
		*Kraków Główny / Bielsko-Biała Gł.**	*p*															**13.00**			
		*Przemyśl Główny / Wien Hbf**	*p*															**16.58**			
		*Lublin Główny / Graz Hbf**	*p*																		
		*Hrubieszów M. / Budapest Nyugati**	*p*																		

IC MEHOFFER

CUPRUM

1 w dniach 10, 11.XI Wrocław Kuźniki odj. 6.01, Wrocław Muchobór 6.04, Wrocław Główny przyj. 6.10;
2 z Zielonej Góry Głównej kursuje od 26.IX ① - ⑥, a od Nowej Soli ① - ⑥;
3 do 25.IX Niedoradz odj. 7.05, Nowa Sól 7.11/7.12;
4 kursuje do 24.IX ① - ⑥;

265 ZIELONA GÓRA - GŁOGÓW - ŚCINAWA - WOŁÓW - WROCŁAW

		Świnoujście	o																	
		*Szczecin Główny / Berlin Hbf**	o						6.21											
		*Zbąszynek / Gorzów Wlkp.**	o					7.11*	⟨											
		Zielona Góra Główna	p					8.41	8.46											
		Informacja o pociągu			REGIO	D11		IC	IC	IC		REGIO	D11			REGIO		REGIO	D11	REGIO	REGIO
										I-76113									KD-66526		
					R-76404	KD-66524		I-8704	I-8304	I-76112		R-76406	KD-66124			R-66404		R-76408	KD-66528	R-76408	R-77824
					E 2	E 2			1-2 R	2 R		E 2	E 2			E 2		E 2	E 2	E 2	2
					♿ 🚲 ✻	♿ 🚲 ✻			♿ ✕ 🚲 ✻	✻		♿ 🚲 ✻	♿ 🚲 ✻			♿ 🚲 ✻		♿ 🚲 ✻	♿ 🚲 ✻	♿ 🚲 ✻	♿ 🚲 ✻
km								5	K 6	4									1		7
0	0	**ZIELONA GÓRA GŁÓWNA**	o		7.31				8.56	9.12		9.39						11.48			12.21
5,353	5,353	Zielona Góra Stary Kisielin			7.35				|	⟨		9.43						11.52			12.26
9,010	9,010	Zielona Góra Nowy Kisielin			7.38				|	⟨		9.46						11.55			12.29
15,218	15,218	Niedoradz	↓		7.43				|	⟨		9.51						12.01			12.34
23,183	23,183	**Nowa Sól**	p		7.50				9.14	⟨		9.59						12.08			12.41
			o		7.51				9.15	⟨		9.59						12.09			12.42
35,150	35,150	Bytom Odrzański			7.59				9.24	⟨		10.07						12.16			12.52
39,018	39,018	*Granica Województwa*			|				|	⟨		|						|		|
40,416	40,416	Czerna			8.03				|	⟨		10.11						12.20			12.56
43,053	43,053	Brzeg Głogowski			8.06				|	⟨		10.14						12.23			12.59
45,618	45,618	Głogów Wróblin			8.09				|	⟨		10.18						12.25			13.02
48,433	48,433	Głogów Huta	↓		8.12				|	⟨		10.21						12.28			13.06
54,763	54,763	**Głogów** 260, 275	p		8.20				9.41	⟨		10.29						12.36			13.14
		Głogów *275*	o		⟨				⟨	⟨		⟨									13.15
		Leszno *275*	p		⟨				⟨	⟨		⟨									14.04
54,763	54,763	**Głogów** 260, 275	o		8.23	8.33			9.44	⟨		10.32	10.44			11.20			12.39	12.45	
59,555	59,555	Krzepów 260			8.28	|			|	⟨		10.37	|			11.25			|	12.50	
66,328	66,328	Grębocice 260			8.33	8.43			|	⟨		10.42	10.53			11.30			12.48	12.57	
76,207	76,207	Rudna Gwizdanów 260	↓		8.40	8.51			|	⟨		10.49	11.00			11.37			12.56	13.05	
79,389	79,372	**Rudna Miasto** 260	p		8.43	8.53			|	⟨		10.52	11.03			11.40			12.59	13.08	
		Rudna Miasto *260*	o		⟨	8.54			⟨	⟨		⟨	11.03			⟨			12.59	⟨	
		Legnica *260*	p		⟨	9.23			⟨	11.46		⟨	11.33			⟨			13.32	⟨	
79,389	79,372	**Rudna Miasto** 260	o		8.43	⟨			|	⟨		10.52	⟨			11.40			⟨	13.08	
88,281	⟨	Chełmek Wołowski	↓		8.52	⟨			|	⟨		10.59	⟨			11.47			⟨	13.15	
95,138	⟨	**Ścinawa**	p		8.58	⟨			10.14	⟨		11.04	⟨			11.53			⟨	13.21	
				1	2	3	4	5	6	7	8	9	10	11	12	13	14	15	16	17	18

IC MATEJKO *Przemyśl Gł. - Gorzów Wlkp.* *przez Żary, Żagań*

km		Informacja o pociągu		1	2	3	4	5	6	7	8	9	10	11	12	13	14	15	16	17	18
					REGIO	D11			IC	IC		REGIO	D11	IC		REGIO		D11	D11	REGIO	
														I-76112					KD-66526		
					R-76404	KD-66524			I-8304	I-76112		R-76406	KD-66124	I-6200		R-66404		KD-66527	KD-66528	R-76408	
					E 2	E 2			1-2 Ⓡ	2 Ⓡ		E 2	E 2	2 Ⓡ		E 2		E 2	E 2	E 2	
					♿ 🚲 ✻	♿ 🚲 ✻			♿ ✂ 🚲 ✻	✻		♿ 🚲 ✻	♿ 🚲 ✻	✻		♿ 🚲 ✻		♿ 🚲 ✻	♿ 🚲 ✻	♿ 🚲 ✻	
						3			K					4		2		8	1		
95,138		**Ścinawa**	o		9.01	⟨			**10.17**	⟨		11.07	⟨			11.56			⟨	13.24	
99,305		Małowice Wołowskie			9.08	⟨			|	⟨		11.14	⟨			12.03			⟨	13.32	
101,973		Orzeszków	↓		9.11	⟨			|	⟨		11.17	⟨			12.06			⟨	13.36	
113,489		**Wołów**	p		9.22	⟨			**10.38**	⟨		11.28	⟨	↓		12.17			⟨	13.47	
			o		9.23	⟨			**10.39**			11.29	⟨	⟨		12.18			⟨	13.47	
118,281		Łososiowice			9.30	⟨			|			11.36	⟨	⟨		12.26			⟨	13.55	
123,537		**Brzeg Dolny**			9.37	⟨			**10.53**			11.43	⟨	⟨		12.34			⟨	14.02	
127,761		Księginice			9.42	⟨			|			11.48	⟨	⟨		12.40			⟨	14.08	
130,818		Czerna Mała			9.46	⟨			|			11.52	⟨	⟨		12.44			⟨	14.12	
133,401		Brzezinka Średzka			9.49	⟨			|			11.55	⟨	⟨		12.48			⟨	14.15	
140,816		Wrocław Pracze			9.54	***z tab.***			|			12.00	***z tab.***	***z tab.***		12.55			***z tab.***	14.21	
145,229		Wrocław Stadion			10.00	***260***			|			12.06	***260***	***260***		13.00			***260***	14.27	
146,674		Wrocław Kuźniki			10.02	⟨			|			12.08	⟨	⟨		13.03			⟨	14.29	
148,902	175,734	Wrocław Muchobór	260 ↓		10.06	10.12			|			12.11	12.20	|		13.06			14.24	14.32	
153,858	180,690	**WROCŁAW GŁÓWNY**	260 p		10.12	10.18			**11.22**			12.17	12.26	**12.43**		13.12		↓	14.31	14.38	
		Wrocław Główny	*220, 230 o*			10.22			**11.43**					**13.05**				⟨ 14.40	⟨ 14.32		
		Jelcz-Laskowice	*215 p*			10.52			⟨					⟨				⟨	⟨ 15.32		
		*Katowice / Racibórz**	*p*						**13.59**					**15.12**				*do Strzelina*			
		*Kraków Główny / Bielsko-Biała Gł.**	*p*						**15.09**					**16.12**							
		*Przemyśl Główny / Wien Hbf**	*p*						**18.45**					⟨							
		*Lublin Główny / Graz Hbf**	*p*											**21.45**							
		*Hrubieszów M. / Budapest Nyugati**	*p*																		

IC MATEJKO

IC BORNIT

IC HETMAN

1 do Wrocławia Głównego kursuje codziennie, do Jelcza-Laskowice do 30.IX w Ⓓ (na odcinku Siechnice - Jelcz-Laskowice ZKA), a do Strzelina od 3.X w Ⓓ;
2 w dniach 10, 11.XI Wrocław Kuźniki odj. 13.08, Wrocław Muchobór 13.12, Wrocław Główny przyj. 13.18;
3 do 15.X na odcinku Siechnice - Jelcz-Laskowice ZKA (Jelcz-Laskowice przyj. 11.22);
4 do 15.IX Lublin Główny przyj. 21.36, a w dniu 20.IX Legnica przyj. 11.50;
5 ZKA na odcinku Gorzów Wielkopolski - Zielona Góra Główna;
6 w dniach 11 - 15.X Zielona Góra Główna przyj. 8.49;
7 w dniach 12 - 16, 19 - 23.IX Leszno przyj. 14.11;
8 kursuje od 3.X w Ⓓ;

265 ZIELONA GÓRA - GŁOGÓW - ŚCINAWA - WOŁÓW - WROCŁAW

		Świnoujście	o										10.58								
		*Szczecin Główny / Berlin Hbf**	o	10.37*									12.33								
		*Zbąszynek / Gorzów Wlkp.**	o	⟨									⟨								
		Zielona Góra Główna	p	12.53									14.57								
		Informacja o pociągu		IC 57 I-73000 1-2 R	REGIO R-77606 E 2	REGIO R-66406 E 2	REGIO R-76410 E 2		D11 KD-66128 2		REGIO R-76412 E 2	REGIO R-76412 E 2	TLK I-82102 1-2 R		D11 KD-66130 E 2	REGIO R-76414 E 2			REGIO R-76416 E 2	D11 KD-66132 KD-66134 E 2	
km				K 5	Ⓓ		3				Ⓓ	Ⓓ	K 1		Ⓓ	4			Ⓑ	2	
0	0	**ZIELONA GÓRA GŁÓWNA**	o	12.54	13.05		13.35				14.21		14.58			15.33			16.36		
5,353	5,353	Zielona Góra Stary Kisielin		|	13.09		13.39				14.25		|			15.37			16.40		
9,010	9,010	Zielona Góra Nowy Kisielin		|	13.13		13.42				14.28		|			15.40			16.43		
15,218	15,218	Niedoradz		|	13.17		13.47				14.33		|			15.45			16.48		
23,183	23,183	**Nowa Sól**	p	|	13.25		13.55				14.41		15.14			15.52			16.55		
			o	|				13.55			14.41		15.18			15.53			16.55		
35,150	35,150	Bytom Odrzański		|				14.03			14.49		15.27			16.01			17.04		
39,018	39,018	*Granica Województwa*		|				|			|		|		|			|		
40,416	40,416	Czerna		|				14.08			14.54		|		16.06			17.08		
43,053	43,053	Brzeg Głogowski		|				14.11			14.58		|		16.09			17.12		
45,618	45,618	Głogów Wróblin		|				14.14			15.01		|		16.12			17.15		
48,433	48,433	Głogów Huta		|				14.17			15.05		|		16.15			17.19		
54,763	54,763	**Głogów** 260, 275	p	13.30				14.25			15.14		15.43			16.23			17.28		
		Głogów *275*	o	⟨				⟨					⟨			⟨			⟨		
		Leszno *275*	p	⟨				⟨					⟨			⟨			⟨		
54,763	54,763	**Głogów** 260, 275	o	13.31		13.46		14.29		15.05		15.23	15.48		16.11	16.30			17.32	17.40	
59,555	59,555	Krzepów 260		|		13.51		14.34		|		15.28	|		|	16.35			17.37	|	
66,328	66,328	Grębocice 260		|		13.56		14.39		15.14		15.32	|		16.19	16.40			17.42	17.51	
76,207	76,207	Rudna Gwizdanów 260		|		14.04		14.46		15.22		15.40	|		16.27	16.47			17.49	|	
79,389	79,372	**Rudna Miasto** 260	p	|		14.06		14.49		15.25		15.42	|		16.29	16.50			17.52	18.00	
		Rudna Miasto *260*	o	|		⟨		⟨		15.25		⟨	|		16.30	⟨			⟨	18.01	
		Legnica *260*	p	14.19		⟨		⟨		15.59		⟨	16.15		17.01	⟨			⟨	18.24	
79,389	79,372	**Rudna Miasto** 260	o	⟨		14.07		14.49		⟨		15.43	⟨		⟨	16.50			17.52	⟨	
88,281	⟨	Chełmek Wołowski		⟨		14.14		14.56		⟨		15.52	⟨		⟨	16.57			17.59	⟨	
95,138	⟨	**Ścinawa**	p	⟨		14.19		15.02		⟨		15.58	⟨		⟨	17.03			18.05	⟨	
				1	2	3	4	5	6	7	8	9	10	11	12	13	14	15	16	17	18

km		Informacja o pociągu		1	2	3	4	5	6	7	8	9	10	11	12	13	14	15	16	17	18
				IC 57 I-73000 1-2 ♿ ✕ ✻ K		REGIO R-66406 E 2 ♿ 🚲 ✻		REGIO R-76410 R-66442 E 2 ♿ 🚲 ✻ 3		D11 KD-66128 🛏 2 ♿ 🚲 ✻		REGIO R-76412 E 2 ♿ 🚲 ✻ Ⓓ	TLK I-82102 1-2 ♿ 🚲 K 1	REGIO R-66466 E 2 ♿ 🚲 ✻ Ⓓ	D11 KD-66130 E 2 ♿ 🚲 ✻ Ⓓ	REGIO R-76414 E 2 ♿ 🚲 ✻			REGIO R-76416 E 2 ♿ 🚲 ✻ Ⓑ	D11 KD-66132 KD-66134 E 2 ♿ 🚲 ✻ 2	REGIO R-76416 E 2 ♿ 🚲 ✻ Ⓑ
95,138		**Ścinawa**	o	⟨		14.22		⋮ 15.04		⟨		⋮ 16.01	⟨	⋮ 16.29	⟨	17.06				⟨	⋮ 18.08
99,305		Małowice Wołowskie		⟨		14.30		⋮ 15.11		⟨		⋮ 16.08	⟨	⋮ 16.36	⟨	17.13				⟨	⋮ 18.16
101,973		Orzeszków		⟨		14.33		⋮ 15.14		⟨		⋮ 16.11	⟨	⋮ 16.39	⟨	17.16				⟨	⋮ 18.19
113,489		**Wołów**	p	⟨		14.44		⋮ 15.25		⟨		⋮ 16.22	⟨	⋮ 16.50	⟨	17.27				⟨	⋮ 18.30
			o	⟨		14.44		15.26		⟨		⋮ 16.23	⟨	⋮ 16.51	⟨	17.28				⟨	⋮ 18.30
118,281		Łososiowice		⟨		14.51		15.33		⟨		⋮ 16.30	⟨	⋮ 16.58	⟨	17.35				⟨	⋮ 18.37
123,537		**Brzeg Dolny**		⟨		14.58		15.40		⟨		⋮ 16.38	⟨	⋮ 17.05	⟨	17.42				⟨	⋮ 18.44
127,761		Księginice		⟨		15.04		15.45		⟨		⋮ 16.43	⟨	⋮ 17.10	⟨	17.47				⟨	⋮ 18.50
130,818		Czerna Mała		⟨		15.07		15.49		⟨		⋮ 16.47	⟨	⋮ 17.13	⟨	17.51				⟨	⋮ 18.53
133,401		Brzezinka Średzka		⟨		15.10		15.52		⟨		⋮ 16.50	⟨	⋮ 17.16	⟨	17.54				⟨	⋮ 18.56
140,816		Wrocław Pracze		z tab.		15.16		15.57		z tab.		⋮ 16.57	z tab.	⋮ 17.22	z tab.	18.00				z tab.	⋮ 19.02
145,229		Wrocław Stadion		260		15.21		16.03		260		⋮ 17.03	260	⋮ 17.27	260	18.05				260	⋮ 19.07
146,674		Wrocław Kuźniki		⟨		15.24		16.05		⟨		⋮ 17.05	⟨	⋮ 17.29	⟨	18.07				⟨	⋮ 19.11
148,902	175,734	Wrocław Muchobór	260	|		15.27		16.08		16.42		⋮ 17.09	|	⋮ 17.33	⋮ 17.45	18.11				18.55	⋮ 19.14
153,858	180,690	**WROCŁAW GŁÓWNY**	260 p	14.55		15.33		16.14		16.48		⋮ 17.15	17.20	⋮ 17.39	⋮ 17.51	18.17				19.01	⋮ 19.20
		Wrocław Główny	*220, 230* o	15.00									17.33							⋮ 19.09	
		Jelcz-Laskowice	*215* p	⟨									⟨							⋮ 19.41	
		*Katowice / Racibórz**	p	17.09									⟨								
		*Kraków Główny / Bielsko-Biała Gł.**	p	18.10									⟨								
		*Przemyśl Główny / Wien Hbf**	p	21.20									⟨								
		*Lublin Główny / Graz Hbf**	p										0.06								
		*Hrubieszów M. / Budapest Nyugati**	p																		

IC WAWEL — CHALKOZYN — TLK WYCZÓŁKOWSKI — TADEUSZ ZASTAWNIK — KD SPRINTER — JAN WYŻYKOWSKI — KD SPRINTER

1 w dniach 8 - 23.X Szczecin Główny odj. 12.28; poza tym do 19.X Nowa Sól 15.21/15.23, Bytom Odrzański 15.31, Głogów przyj. 15.47, a w dniach 4/5 - 25/26.IX Lublin Główny przyj. 0.10;
2 do Wrocławia Głównego kursuje codziennie, a do Jelcza-Laskowic w Ⓓ (do 14.X na odcinku Siechnice - Jelcz-Laskowice ZKA, Jelcz-Laskowice przyj. 20.09);
3 z Zielonej Góry Głównej kursuje w Ⓒ, a od Wołowa codziennie (w dniach 10, 11.IX od Wrocławia Kuźnik kursuje 6 minut później);
4 do 25.IX od Zielonej Góry Głównej kursuje 1 minutę później, a od Nowej Soli bez zmian;
5 w dniach 26.IX - 19.X Głogów 13.32/13.33;

265 ZIELONA GÓRA - GŁOGÓW - ŚCINAWA - WOŁÓW - WROCŁAW

		Świnoujście	*o*	13.19													⟨			17.54	
		*Szczecin Główny / Berlin Hbf**	*o*	14.53									⋮ 17.29				⋮18.43*			19.45	
		*Zbąszynek / Gorzów Wlkp.**	*o*	⟨									⟨				⟨			⟨	21.17
		Zielona Góra Główna	*p*	17.17									⋮ 19.55				20.53			22.03	22.14
		Informacja o pociągu		*IC* I-8302 1-2 R ♿ ✕ 🚲 ✻ K		D11 KD-66530 E 2 ♿ 🚲 ✻ Ⓓ	REGIO R-76418 E 2 ♿ 🚲 ✻			REGIO R-76420 E 2 ♿ 🚲 ✻ 7	D11 KD-66532 E 2 ♿ 🚲 ✻		*IC* I-86104 1-2 R ✻ K 4		REGIO R-76422 E 2 ♿ 🚲 ✻		*IC* 457 *I-74010* 1-2 R 12 🛏 🛏 ✻ 1		D11 KD-66136 E 2 ♿ 🚲 ✻	*IC* I-83172 1-2 R 🛏 🛏 ♿ ✕ 🚲 ✻ K	REGIO R-79606 E 2 ♿ 🚲 ✻ 3
0	0	**ZIELONA GÓRA GŁÓWNA**	o	17.19			17.38			18.43			⋮ 19.56		20.06		20.54			22.04	22.33
5,353	5,353	Zielona Góra Stary Kisielin	↓	|			17.42			18.47			⋮ |		20.10		|			|	22.37
9,010	9,010	Zielona Góra Nowy Kisielin	↓	|			17.45			18.50			⋮ |		20.13		|			|	22.40
15,218	15,218	Niedoradz	↓	|			17.50			18.55			⋮ |		20.18		|			|	22.45
23,183	23,183	**Nowa Sól**	p	17.36			17.58			19.02			⋮ 20.12		20.26		|			22.22	22.53
			o	17.37			17.58			19.09			⋮ 20.13		20.26		|			22.23	
35,150	35,150	Bytom Odrzański	↓	17.47			18.06			19.17			⋮ 20.21		20.34		|			22.32	
39,018	39,018	*Granica Województwa*	↓	|			|		|			⋮ |		|		|			|	ŁĄCZA
40,416	40,416	Czerna	↓	|			18.11			19.22			⋮ |		20.38		|			|	
43,053	43,053	Brzeg Głogowski	↓	|			18.14			19.25			⋮ |		20.41		|			|	
45,618	45,618	Głogów Wróblin	↓	|			18.17			19.27			⋮ |		20.44		|			|	
48,433	48,433	Głogów Huta	↓	|			18.20			19.31			⋮ |		20.47		|			|	
54,763	54,763	**Głogów** 260, 275	p	18.03			18.28			19.39			⋮ 20.36		20.55		21.30			22.51	
		Głogów *275*	*o*	⟨			⟨						⟨		⟨		⟨			⟨	
		Leszno *275*	*p*	⟨			⟨						⟨		⟨		⟨			⟨	
54,763	54,763	**Głogów** 260, 275	o	18.06		⋮ 18.20	18.37				19.47		⋮ 20.37		20.56		21.34		22.29	22.55	
59,555	59,555	Krzepów 260	↓	|		⋮ |	18.42				|		⋮ |		21.01		|		|	|	
66,328	66,328	Grębocice 260	↓	|		⋮ 18.29	18.47				19.55		⋮ |		21.06		|		22.37	|	
76,207	76,207	Rudna Gwizdanów 260	↓	|		⋮ 18.37	18.54				20.03		⋮ |		21.13		|		22.45	|	
79,389	79,372	**Rudna Miasto** 260	p	|		⋮ 18.40	18.57				20.05		⋮ |		21.16		|		22.47	|	
		Rudna Miasto *260*	*o*	|		⋮ 18.41	⟨				20.06		⟨		⟨		|		22.48	|	
		Legnica *260*	*p*	18.56		⋮ 19.17	⟨				20.37		⟨		⟨		22.15		23.14	23.39	
79,389	79,372	**Rudna Miasto** 260	o	⟨			18.57				⟨		⋮ |		21.16		⟨		⟨	⟨	
88,281	⟨	Chełmek Wołowski	↓	⟨			19.04				⟨		⋮ |		21.23		⟨		⟨	⟨	
95,138	⟨	**Ścinawa**	p	⟨			19.10				⟨		⋮ 21.06		21.29		⟨		⟨	⟨	
				1	2	3	4	5	6	7	8	9	10	11	12	13	14	15	16	17	18

km		Informacja o pociągu		1	2	3	4	5	6	7	8	9	10	11	12	13	14	15	16	17	18
				IC			REGIO			REGIO	D11		IC		REGIO		IC		D11	IC	
				I-8302			R-76418			R-66468	KD-66532		I-86104		R-76422		457 I-74010		KD-66136	I-83172/3	
				1-2 Ⓡ			E 2			E 2	E 2		1-2 Ⓡ		E 2		1-2 Ⓡ (12)		E 2	1-2 Ⓡ	
				K 5						Ⓓ			K 4		2		1			K 6	
95,138		**Ścinawa**	o	⟨			19.13			⟨ 20.02	⟨		⟨ **21.09**		21.32		⟨		⟨	⟨	
99,305		Małowice Wołowskie		⟨			19.20			⟨ 20.10	⟨		⟨ |		21.39		⟨		⟨	⟨	
101,973		Orzeszków	↓	⟨			19.23			⟨ 20.13	⟨		⟨ |		21.42		⟨		⟨	⟨	
113,489		**Wołów**	p	⟨			19.34			⟨ 20.24	⟨		⟨ **21.28**		21.53		⟨		⟨	⟨	
			o	⟨			19.35			⟨ 20.25	⟨		⟨ **21.29**		21.53		⟨		⟨	⟨	
118,281		Łososiowice		⟨			19.42			⟨ 20.32	⟨		⟨ |		22.00		⟨		⟨	⟨	
123,537		**Brzeg Dolny**		⟨			19.49			⟨ 20.39	⟨		⟨ **21.42**		22.07		⟨		⟨	⟨	
127,761		Księginice		⟨			19.56			⟨ 20.44	⟨		⟨ |		22.13		⟨		⟨	⟨	
130,818		Czerna Mała		⟨			19.59			⟨ 20.48	⟨		⟨ |		22.16		⟨		⟨	⟨	
133,401		Brzezinka Średzka		⟨			20.02			⟨ 20.51	⟨		⟨ |		22.19		⟨		⟨	⟨	
140,816		Wrocław Pracze		*z tab.*			20.08			⟨ 20.57	*z tab.*		⟨ |		22.25		*z tab.*		*z tab.*	*z tab.*	
145,229		Wrocław Stadion		*260*			20.14			⟨ 21.02	*260*		⟨ |		22.30		*260*		*260*	*260*	
146,674		Wrocław Kuźniki		⟨			20.17			⟨ 21.04	⟨		⟨ |		22.33		⟨		⟨	⟨	
148,902	175,734	Wrocław Muchobór	260 ↓	|			20.20			⟨ 21.07	21.25		⟨ |		22.36		|		0.04	|	
153,858	180,690	**WROCŁAW GŁÓWNY**	260 p	**19.39**			20.27			⟨ 21.14	21.32		⟨ **22.11**		22.42		**22.51**		0.10	**0.26**	
		Wrocław Główny	*220, 230* o	**19.59**													**23.07**			**1.00**	
		Jelcz-Laskowice	*215* p	⟨													⟨			⟨	
		*Katowice / Racibórz**	p	**22.17**													**0.51***			**4.24**	
		*Kraków Główny / Bielsko-Biała Gł.**	p	**23.33**													⟨			**5.41**	
		*Przemyśl Główny / Wien Hbf**	p														**7.00***			**9.16**	
		*Lublin Główny / Graz Hbf**	p														**10.02***				
		*Hrubieszów M. / Budapest Nyugati**	p														**8.20***				

IC CHEŁMOŃSKI

IC SWAROŻYC

IC NIGHTJET MALACHIT

IC PRZEMYŚLANIN

1 do 22.IX oraz 1 - 7.X i od 12.X kursuje ze stacji Berlin Charlottenburg przez Berlin Hauptbahnhof, a w dniach 23 - 30.IX, 8 - 11.X ze stacji Berlin Gesundbrunnen z pominięciem stacji Berlin Hauptbahnhof (w dniach 26.IX - 19.X Głogów przyj. 21.33; poza tym w dniu 17/18.IX Racibórz przyj. 1.16, a w dniach 15/16, 16/17.X godz. 0.56);

2 w dniach 20, 21, 24, 25.X od Brzezinki Średzkiej kursuje 3 minuty później, Wrocław Muchobór 22.40, Wrocław Główny przyj. 22.46;

3 na odcinku Zielona Góra Główna - Zbąszynek ZKA (w dniach 4.X - 4.XI Zbąszynek odj. 21.26, Zielona Góra Główna przyj. 22.23);

4 kursuje w ⑤ i ⑦ (w dniach 4, 9, 11.IX Szczecin Główny odj. 17.31, a w dniu 21.X Wrocław Główny przyj. 22.19);

5 w dniach 9, 13, 14, 17, 18.IX Kraków Główny przyj. 23.39, a w dniach 22, 23.IX, 19, 20.X godz. 23.44;

6 w dniach 10/11, 12/13, 24/25, 26/27.IX, 8/9, 10/11, 22/23, 24/25.X Kraków Główny przyj. 5.45;

7 od 20.X na odcinku Zielona Góra Główna - Nowa Sól kursuje 7 minut później;

270 LEGNICA - ŻAGAŃ - ŻARY - FORST /LAUSITZ/ *(D)*

Rozkład jazdy wszystkich pociągów na odcinku Legnica - Miłkowice tabela 260

km	Stacja		Informacja o pociągu	REGIO R-77819 R-77818 2	REGIO R-76201 R-76200 2	REGIO 5840 R-77203 2 Ⓓ	REGIO R-77211/0 R-77805/4 2 1	D25 5842 KD-67001 2 © 4	D25 KD-67321 2 Ⓓ	REGIO 5848 R-77205 2 Ⓓ	REGIO R-77201 R-77200 2 Ⓓ	REGIO 5821 R-67305/4 2	D25 KD-67323 2	REGIO 5628 R-77207 2 2	REGIO 5628 R-77207 2 3
	*Wrocław Główny / Jawor**	260	o					5.15	5.40*					*9.01*	
	Legnica	260	p					6.03	6.09					*9.40*	
0	**LEGNICA**	235, 260	o					6.11	6.11					9.51	
9,459	Miłkowice	260						6.19	6.19					10.02	
23,779	Rokitki							6.38	6.38					10.14	
30,930	Modła							6.44	6.44					10.20	
35,397	Wierzbowa Śląska							6.49	6.49					10.25	
41,012	Studzianka ▲							6.55	6.55					10.31	
47,687	*Granica Województwa*						***z tab.***					***z tab.***			
48,120	Leszno Górne						***271***	7.02	7.02			***271***		10.37	
63,197	Małomice						⟨	7.14	7.14		8.55	⟨		10.48	
74,414	**Żagań**	271	p				6.00	7.23	7.23		9.04	10.44		10.59	
			o	4.54	5.25	6.05	6.18	7.23	7.23	8.53	9.05	10.50		11.02	11.34	12.01
87,252	**Żary**	271	p	5.04	5.35	6.15	6.28	7.33	7.34	9.03	9.15	11.00		11.12	11.45	12.12
	Żary		*o*	5.05	⟨	⟨	6.29	⟨		⟨	9.15	11.00			⟨	⟨
	Zielona Góra Główna		*p*	6.10	⟨	⟨	7.39	⟨		⟨	10.26	12.05			⟨	⟨
87,252	**Żary**	271	o		5.41	6.16		7.34		9.03					11.45	12.12
92,591	Sieniawa Żarska				⟨	6.20		7.39		9.08					11.50	12.17
96,522	Lipinki Łużyckie				***cd. tab. 271***	6.24		7.43		9.12					11.54	12.21
103,655	Tuplice Dębinka					6.31		7.49		9.19					12.01	12.28
108,732	**Tuplice**		p			6.35		7.54		9.23					12.05	12.32
			o		*do Zgorzelca*	6.36		7.54		9.24					12.06	12.33
122,482	**ZASIEKI**		p			6.46		8.04		9.34					12.16	12.43
			o			6.47		8.05		9.35					12.17	12.44
122,962	*Granica Państwa*															
124,682	**FORST /LAUSITZ/** *(D)*		p			6.51		8.09		9.39					12.21	12.48
	Berlin Lichtenberg		*p*													

z Görlitz

1 z Ruszowa kursuje w Ⓓ, a od Żagania codziennie;
2 kursuje do 22.IX w Ⓓ;
3 kursuje od 23.IX w Ⓓ;
4 ***TELEMANN*;**

▲ **Przystanek na żądanie**: Studzianka
Zasady korzystania z przystanków na żądanie na str. 169

270 LEGNICA - ŻAGAŃ - ŻARY - FORST /LAUSITZ/ *(D)*

Rozkład jazdy wszystkich pociągów na odcinku Legnica - Miłkowice tabela 260

km	Informacja o pociągu																			
	Wrocław Główny	*260*	o		*11.45*			13.38			*14.40*	15.13	**15.37**			17.20			*18.54*	19.30	20.10
	Legnica	*260*	p		*12.36*			14.23			*15.34*	15.57	**16.28**			18.01			*19.46*	20.16	20.53
				REGIO	D25	REGIO		D25		REGIO	D25	D25	*IC*		REGIO	D99			D25	D25	D99
				R-77821		R-77821				5844		5846	I-67103		5827	5836					5838
				R-77820	KD-67325	R-77820		KD-67101		*R-77209*	KD-67327	*KD-67003*	I-67102		*R-67313/2*	*KD-67055*			KD-67329	KD-67105	*KD-67057*
				2	2	2		2		2	2	2	2 Ⓡ		2	2			2	2	2
				♿🚲✻	♿🚲✻	♿🚲✻		♿🚲✻		♿🚲✻	♿🚲✻	♿🚲✻	✻		♿🚲✻	♿🚲✻			♿🚲✻	♿🚲✻	♿🚲✻
				10	5	11		9		Ⓓ 4	Ⓓ	© 8	2			1 6			7	3	1 12
0	**LEGNICA**	235, 260	o		12.41			14.26			15.59	15.59	**16.31**			18.13			20.18	20.18	20.57
9,459	Miłkowice	260	|		12.50			14.34			16.08	16.08	|		z Görlitz	|			20.26	20.26	|
23,779	Rokitki				13.03			14.47			16.20	16.20	**16.55**			|			20.39	20.39	|
30,930	Modła				13.09			14.53			16.27	16.27	|			|			20.46	20.46	|
35,397	Wierzbowa Śląska				13.14			14.58			16.32	16.32	|			|			20.50	20.50	|
41,012	Studzianka ▲				|			|			|	|	|			|			|	|	|
47,687	*Granica Województwa*				|			|			|	|	|		*z tab.*	|			|	|	|
48,120	Leszno Górne				13.26			15.10			16.44	16.44	**17.17**			*271*	|			21.02	21.02	|
63,197	Małomice		↓		13.38			15.21		16.27	16.55	16.55	**17.30**			⟨	|			21.14	21.14	|
74,414	**Żagań**	271	p		13.47			15.30		16.36	17.04	17.04	**17.41**			18.44	19.18			21.23	21.23	21.55
			o	13.32	13.48	14.01		15.31		16.42	17.05	17.05	**17.42**			18.51	19.19			21.24	21.24	21.56
87,252	**Żary**	271	p	13.43	13.58	14.11		15.40		16.52	17.16	17.15	**17.53**			19.01	19.29			21.34	21.34	22.05
	Żary		*o*	13.43		14.11		⟨		⟨		⟨	**17.54**			19.01	⟨			⟨	⟨	⟨
	Zielona Góra Główna		*p*	14.53		15.35		⟨		⟨		⟨	**18.57**			20.14	⟨			⟨	⟨	⟨
87,252	**Żary**	271	o					15.41		16.53		17.15					19.29			21.39	21.39	22.07
92,591	Sieniawa Żarska		|					15.45		16.57		17.20					|			21.44	21.44	|
96,522	Lipinki Łużyckie		|					15.49		17.01		17.24					|			21.48	21.48	|
103,655	Tuplice Dębinka		↓					15.55		17.08		17.30					|			21.54	21.54	|
108,732	**Tuplice**		p					16.00		17.12		17.35					|			21.59	21.59	|
			o							17.13		17.35					|					|
122,482	**ZASIEKI**		p							17.23		17.45					|					|
			o							17.24		17.46					|					|
122,962	*Granica Państwa*		↓							|		|					|				|
124,682	**FORST /LAUSITZ/** *(D)*		p							17.28		17.52					20.01					22.40
	Berlin Lichtenberg		*p*														22.12					0.45

IC HETMAN z Hrubieszowa Miasta

1. ***POCIĄG DO KULTURY*** (pociąg niedostępny w komunikacji krajowej; obowiązują bilety specjalne KD i DB);
2. do 29.IX na odcinku Hrubieszów Miasto - Zamość ZKA;
3. ***KD SPRINTER KEPLER***, kursuje w ⑤ i ⑦ oraz 1.XI;
4. do 22.IX Małomice odj. 16.29, Żagań przyj. 16.38;
5. w dniu 20.IX kursuje 7 minut później;
6. kursuje w ⑦ oraz 3.X oprócz 2.X;
7. kursuje ① - ④ i ⑥ oprócz 1.XI;
8. ***KD SPRINTER WITELON***;
9. ***KD SPRINTER BÓBR***;
10. kursuje do 22.IX w Ⓓ;
11. kursuje od 23.IX w Ⓓ;
12. kursuje w ⑤/⑥;

▲ **Przystanek na żądanie**: Studzianka
Zasady korzystania z przystanków na żądanie na str. 169

270 FORST /LAUSITZ/ *(D)* - ŻARY - ŻAGAŃ - LEGNICA

Rozkład jazdy wszystkich pociągów na odcinku Miłkowice - Legnica tabela 260

km	Informacja o pociągu		D25			REGIO R-77751 R-77750	REGIO 5841	D25	REGIO 5841		D25 5843		IC I-76113 I-76112	REGIO 5849	D99 5837	D25	REGIO 5822		REGIO 5629	REGIO 5629
			KD-76100					KD-76310												
			2			2	2	2	2		2		2 ℝ	2	2	2	2		2	2
			6			Ⓓ	Ⓓ	Ⓓ 3	Ⓓ		Ⓒ 5		* 4	Ⓓ	Ⓑ 2	1			7	8
	Berlin Lichtenberg	*o*													8.26					
0	**FORST /LAUSITZ/** *(D)*	o					6.58				8.15			9.50	10.20				12.29	12.56
1,720	*Granica Państwa*	↓																		
2,200	**ZASIEKI**	p					7.02				8.19			9.54					12.33	13.00
		o					7.02				8.20			9.54					12.33	13.00
15,950	**Tuplice**	p					7.13				8.30			10.05					12.44	13.11
		o	5.16				7.13				8.31			10.06					12.45	13.12
21,027	Tuplice Dębinka		5.21				7.18				8.35			10.10					12.49	13.16
28,160	Lipinki Łużyckie		5.27				7.24				8.42			10.17					12.56	13.23
32,091	Sieniawa Żarska	↓	5.31				7.28				8.46			10.21					13.00	13.27
37,430	**Żary** 271	p	5.36				7.34				8.51			10.28	10.52				13.06	13.33
	Zielona Góra Główna	*o*	⟨			6.23					⟨		**9.12**	⟨	⟨		10.46		⟨	⟨
	Żary	*p*	⟨			7.27					⟨		**10.15**	⟨	⟨		11.56		⟨	⟨
37,430	**Żary** 271	o	5.39			7.27		7.43	7.58		8.52		**10.16**	10.31	10.53	11.18	11.57		13.06	13.33
50,268	**Żagań** 271	p	5.51			7.39		7.55	8.10		9.03		**10.29**	10.42	11.04	11.30	12.08		13.18	13.45
		o	5.51			7.40		7.55			9.04		**10.34**		11.07	11.30	12.22			
61,485	Małomice		6.01			7.50		8.05			9.13		**10.50**			11.39	⟨			
76,562	Leszno Górne		6.13			p		8.17			9.26					11.51	***cd. tab. 271***			
76,995	*Granica Województwa*																			
83,670	Studzianka ▲															11.58				
89,285	Wierzbowa Śląska		6.25					8.29			9.37					12.05				
93,752	Modła		6.29					8.33			9.42					12.09				
100,903	Rokitki		6.36					8.40			9.48		**11.24**			12.16				
115,223	Miłkowice 260	↓	6.48					8.52			10.05					12.28				
124,682	**LEGNICA** 235, 260	p	6.56					9.01			10.13		**11.46**		12.06	12.37				
	Legnica 260	*o*	7.02					*9.14*			10.14		**11.51**		12.09	*12.42*				
	Wrocław Główny 260	*p*	7.48					*9.51*			10.59		**12.43**		12.51	*13.34*				

IC HETMAN do Lublina Głównego

do Görlitz

1 w dniu 20.IX Miłkowice odj. 12.43, Legnica przyj. 12.53 (przesiadka na pociąg do Wrocławia Głównego w Miłkowicach);
2 ***POCIĄG DO KULTURY***, pociąg niedostępny w komunikacji krajowej; obowiązują bilety specjalne KD i DB;
3 w dniu 20.IX Miłkowice odj. 8.56, Legnica przyj. 9.05;
4 w dniu 20.IX Legnica przyj. 11.50;
5 ***KD SPRINTER WITELON***;
6 ***KD SPRINTER BÓBR***;
7 kursuje do 22.IX w Ⓓ;
8 kursuje od 23.IX w Ⓓ;

▲ **Przystanek na żądanie**: Studzianka
Zasady korzystania z przystanków na żądanie na str. 169

270 FORST /LAUSITZ/ *(D)* - ŻARY - ŻAGAŃ - LEGNICA

Rozkład jazdy wszystkich pociągów na odcinku Miłkowice - Legnica tabela 260

km	Informacja o pociągu																			
	Berlin Lichtenberg	*o*					13.46													
			D25		REGIO	REGIO	D99	D25	D25	REGIO	REGIO	D25	REGIO	D25	REGIO	REGIO			REGIO	REGIO
					R-77373	R-77373	5839			R-77831	5845		5845	5847	5318	5319			R-77377	R-77379
			KD-76314		R-77372	R-77372	*KD-76052*	KD-76102	KD-76316	R-77830	*R-77218*	KD-76318	*R-77218*	*KD-76002*	*R-76211/0*	*R-67315/4*			R-77376	R-77378
			2		2	2	2	2	2	2	2	2	2	2	2	2			2	2
			3		7	6	⑤ 1	4	2	Ⓓ	Ⓓ	Ⓓ	Ⓓ	Ⓒ 8					Ⓓ	5
0	**FORST /LAUSITZ/** *(D)*	o					15.56				17.38			18.35						
1,720	*Granica Państwa*	↓					|				|			|						
2,200	**ZASIEKI**	p					|				17.42			18.39		z Görlitz				
		o					|				17.42			18.40						
15,950	**Tuplice**	p					|				17.53			18.50						
		o					|	16.37	16.37		17.54			18.50						
21,027	Tuplice Dębinka	|					|	16.42	16.42		17.58			18.55		***z tab.***				
28,160	Lipinki Łużyckie	|					|	16.48	16.48		18.04			19.01		***271***				
32,091	Sieniawa Żarska	↓					|	16.52	16.52		18.08			19.05		⟨				
37,430	**Żary** 271	p					16.28	16.57	16.57		18.14			19.11		20.37				
	Zielona Góra Główna	*o*			14.20	14.55	⟨	⟨	⟨	16.31				⟨	18.59	⟨			21.50	23.00
	Żary	*p*			15.24	15.59	⟨	⟨	⟨	17.41				⟨	20.03	⟨			22.55	0.05
37,430	**Żary** 271	o	14.29		15.24	15.59	16.29	16.58	16.58	17.42		18.21	18.37	19.11	20.03	20.43			22.55	0.06
50,268	**Żagań** 271	p	14.41		15.37	16.12	16.40	17.09	17.09	17.54		18.33	18.49	19.23	20.16	20.55			23.07	0.18
		o	14.41		15.37	16.12	16.41	17.10	17.10			18.33		19.23	20.24					
61,485	Małomice	|	14.50		15.47	16.22	|	17.32	17.32			18.42		19.33	⟨					
76,562	Leszno Górne	|	15.11		p	p	|	17.43	17.43			18.55		19.44	***cd. tab.***					
76,995	*Granica Województwa*	|	|				|	|	|			|			***271***				
83,670	Studzianka ▲	|	15.18				|	|	|			|		|					
89,285	Wierzbowa Śląska	|	15.24				|	17.55	17.55			19.06		19.56		do Görlitz				
93,752	Modła	|	15.29				|	17.59	17.59			19.11		20.01						
100,903	Rokitki	|	15.35				|	18.06	18.05			19.17		20.08						
115,223	Miłkowice 260	↓	15.47				|	18.18	18.18			19.30		20.20						
124,682	**LEGNICA** 235, 260	p	15.56				17.56	18.25	18.27			19.39		20.28						
	Legnica 260	*o*	*16.01*				18.08	18.30	*18.42*			*19.44*		20.32						
	Wrocław Główny 260	*p*	*16.48*				18.50	19.15	*19.34*			*20.39*		21.24						

1. ***POCIĄG DO KULTURY***, pociąg niedostępny w komunikacji krajowej; obowiązują bilety specjalne KD i DB;
2. kursuje ① - ④ i ⑥ oprócz 1.XI (w dniu 20.IX Miłkowice odj. 18.20, Legnica przyj. 18.30);
3. w dniu 20.IX Młkowice odj. 15.51, Legnica przyj. 16.00;
4. ***KD SPRINTER KEPLER***, kursuje w ⑤ i ⑦ oraz 1.XI;
5. kursuje w ⑥/⑦ i ⑦/①;
6. kursuje do 22.IX w Ⓓ;
7. kursuje od 23.IX w Ⓓ;
8. ***TELEMANN***;

▲ **Przystanek na żądanie**: Studzianka
Zasady korzystania z przystanków na żądanie na str. 169

271 WĘGLINIEC - JANKOWA ŻAGAŃSKA - ŻAGAŃ / ŻARY

km	Informacja o pociągu																				
	Jelenia Góra	*255 o*									⦚ 10.47									⦚ 18.51	
	Węgliniec	*255 p*									⦚ 12.21									⦚ 20.43	
	Görlitz	*260 o*					9.08		11.01		⟨			⦚ 15.08	⦚ 15.08		17.08		19.05	⟨	
	Zgorzelec	*260 o*					9.13		11.06		⟨			⦚ 15.13	⦚ 15.13		17.13		19.09	⟨	
	Węgliniec	*260 p*					9.40		11.33		⟨			⦚ 15.40	⦚ 15.40		17.40		19.36	⟨	
	Informacja o pociągu		REGIO R-77211 R-77210 🚗 2 ♿🚲✻ Ⓓ	REGIO R-67303 R-67302 🚗 2 ♿🚲✻			REGIO **5821** *R-67305/4* 🚗 2 ♿🚲✻		REGIO **5823** *R-67307/6* 🚗 2 ♿🚲✻		REGIO R-67211 R-67210 🚗 2 ♿🚲✻ © 2			REGIO **5825** *R-67311/0* 🚗 2 ♿🚲✻ Ⓓ	REGIO **5825** *R-67311/0* 🚗 2 ♿🚲✻ ©		REGIO **5827** *R-67313/2* 🚗 2 ♿🚲✻		REGIO **5319** *R-67315/4* 🚗 2 ♿🚲✻	REGIO R-67213 R-67212 🚗 2 ♿🚲✻ © 1	
0	**WĘGLINIEC**	255, 260 o		6.44			9.48		11.41		⦚ 12.35			⦚ 15.48	⦚ 15.53		17.48		19.46	⦚ 20.45	
2,988	Stary Węgliniec			6.48			9.52		11.45		⦚ |		⦚ 15.53	⦚ 15.58		17.53		19.51	⦚ |	
8,699	Jagodzin			6.56			10.00		11.53		⦚ |		⦚ 16.01	⦚ 16.06		18.01		19.59	⦚ |	
13,812	Ruszów		⦚ 5.24	7.04			10.07		12.01		⦚ 13.00			⦚ 16.08	⦚ 16.30		18.08		20.06	⦚ 21.04	
17,861	Okrąglica		⦚ |	7.10			|		|		⦚ |		⦚ 16.14	⦚ 16.36		|		|	⦚ |	
20,709	*Granica Województwa*		⦚ |	|			|		|		⦚ |		⦚ |	⦚ |		|		|	⦚ |	
25,114	Iłowa Żagańska		⦚ 5.38	7.19			10.21		12.15		⦚ 13.14			⦚ 16.22	⦚ 16.45		18.22		20.20	⦚ 21.18	
29,947	Konin Żagański	▼	⦚ 5.43	7.24			10.27		12.20		⦚ |			⦚ 16.28	⦚ 16.50		18.27		20.25	⦚ |	
32,451	**Jankowa Żagańska**	p	⦚ 5.46	7.27			10.29		12.23		⦚ |	**WITNICA**		⦚ 16.31	⦚ 16.53		18.30		20.28	⦚ |	**ŚMIELEC**
32,451	**Jankowa Żagańska**	o	⦚ 5.46	⟨			10.30		⟨		⟨			⟨	⟨		18.30		⟨	⟨	
43,562	**ŻAGAŃ**	270 p	⦚ 6.00	⟨			10.44		⟨		⟨			⟨	⟨		18.44		⟨	⟨	
32,451	**Jankowa Żagańska**	o	⟨	7.27			⟨		12.23		⦚ |			⦚ 16.31	⦚ 16.59		⟨		20.28	⦚ |	
36,129	Żary Kunice	▼	⟨	7.31			⟨		12.27		⦚ |			⦚ 16.35	⦚ 17.02		⟨		20.32	⦚ |	
40,906	**ŻARY**	270 p	⦚ 6.28	7.36			11.00		12.32		⦚ 13.29			⦚ 16.40	⦚ 17.07		19.01		20.37	⦚ 21.33	
	Żary	*o*	⦚ 6.29	7.53			11.00		12.32		⦚ 13.47			⦚ 16.46	⦚ 17.08		19.01		20.43	⦚ 21.33	
	*Zelona Góra Główna / Żagań**	*p*	⦚ 7.39	9.03			12.05		13.37		⦚ 14.54			⦚ 17.50	⦚ 18.13		20.14		20.55*	⦚ 22.35	

1 w dniach 4, 11.IX na odcinku Jelenia Góra - Węgliniec ZKA (Jelenia Góra odj. 18.40, Węgliniec przyj. 20.40);
2 w dniach 4, 11.IX na odcinku Jelenia Góra - Węgliniec ZKA (Jelenia Góra odj. 10.20);

271 ŻARY / ŻAGAŃ - JANKOWA ŻAGAŃSKA - WĘGLINIEC

	*Zelona Góra Główna / Żagań**	*o*	5.25*		6.23	7.47				10.46			13.39	14.59	15.40					18.59
	Żary	*p*	5.35		7.26	8.51				11.56			14.47	16.00	16.44					20.03
	Informacja o pociągu		REGIO R-76201 R-76200 2		REGIO R-76301 R-76300 2 © 1	REGIO **5820** *R-76203/2* 2				REGIO **5822** *R-76205/4* 2			REGIO **5824** *R-76207/6* 2	REGIO R-76303 R-76302 2 © 2	REGIO **5826** *R-76209/8* 2					REGIO **5318** *R-76211/0* 2
km																				
0	**ŻARY**	270 o	5.41		7.38	8.52				11.57			14.47	16.00	16.47					20.03
4,777	Żary Kunice	↓	5.46		|	8.57				⟨			14.52	|	16.52					⟨
8,455	**Jankowa Żagańska**	p	5.50		| **WINNICA**	9.01				⟨			14.56	| **ŚMIELEC**	16.57					⟨
0	**ŻAGAŃ**	270 o	⟨		⟨	⟨				12.22			⟨	⟨	⟨					20.24
11,111	**Jankowa Żagańska**	p	⟨		⟨	⟨				12.35			⟨	⟨	⟨					20.37
8,455	**Jankowa Żagańska**	o	5.51		|	9.01				12.36			14.56	|	16.57					20.38
10,959	Konin Żagański		5.53		|	9.04				12.38			14.59	|	17.00					20.40
15,792	Iłowa Żagańska		5.59		7.52	9.09				12.44			15.04	16.14	17.05					20.46
20,197	*Granica Województwa*		|		|	|				|		|	|	|					|
23,045	Okrąglica		6.07		|	|				|		15.13	|	|					|
27,094	Ruszów		6.13		8.06	9.24				12.58			15.19	16.28	17.19					21.06
32,207	Jagodzin		6.20		|	9.31				13.05			15.26	|	17.26					21.13
37,918	Stary Węgliniec	↓	6.28		|	9.39				13.13			15.34	|	17.34					21.21
40,906	**WĘGLINIEC**	255, 260 p	6.33		8.24	9.44				13.17			15.38	16.46	17.38					21.26
	Węgliniec	*260 o*	6.40		⟨	9.50				13.39			15.44	⟨	17.44					21.37
	Zgorzelec	*260 o*	7.07		⟨	10.17				14.07			16.11	⟨	18.11					22.03
	Görlitz	*260 p*			⟨	10.22				14.12			16.17	⟨	18.16					22.08
	Węgliniec	*255 o*			8.40									16.56						
	Jelenia Góra	*255 p*			10.15									18.44						

1 w dniach 4, 11.IX na odcinku Węgliniec - Jelenia Góra ZKA (Węgliniec odj. 8.29, Jelenia Góra przyj. 10.19);
2 w dniach 4, 11.IX na odcinku Węgliniec - Jelenia Góra ZKA (Węgliniec odj. 16.52, Jelenia Góra przyj. 18.39);

275 GŁOGÓW - LESZNO

	Wrocław Główny	*260, 265 o*				*5.50*				*11.36*			⌇ *13.51*		*15.59*				*19.54*	
	Legnica	*260 o*		*5.38*		⟨				⟨			⟨		⟨				⟨	
	Głogów	*260, 265 p*		*6.28*		*7.25*				*13.10*			⌇ *15.21*		*17.30*				*21.25*	
	Zielona Góra Główna	*265 o*		⌇ *5.32*		*7.31*				12.21			⌇ *14.21*		⌇ *16.36*				*20.06*	
	Głogów	*265 p*		⌇ *6.29*		*8.20*				13.14			⌇ *15.14*		⌇ *17.28*				*20.55*	
	Informacja o pociągu			REGIO R-67330 🚃 2 ♿🚲✻		REGIO R-67332 🚃 2 ♿🚲✻ 2				REGIO R-77824 🚃 2 ♿🚲✻ 1			REGIO R-67334 🚃 2 ♿🚲✻		REGIO R-67336 🚃 2 ♿🚲✻				REGIO R-67338 🚃 2 ♿🚲✻	
km																				
0	**GŁOGÓW**	260, 265 o		6.34		8.39				13.15			15.36		17.45				21.51	
8,958	Głogówko	↓		6.44		8.49				13.26			15.47		17.55				22.01	
13,764	*Granica Województwa*			|		|				|			|		|			|	
17,184	Stare Drzewce			6.54		8.59				13.35			15.56		18.05				22.11	
25,758	**Wschowa**			7.02		9.10				13.47			16.06		18.13				22.19	
37,713	Lasocice	↓		7.13		9.20				13.57			16.16		18.24				22.30	
44,641	**LESZNO**	280 p		7.20		9.27				14.04			16.23		18.31				22.37	

z powrotem

	Informacja o pociągu			REGIO R-76331 🚃 2 ♿🚲✻		REGIO R-76333 🚃 2 ♿🚲✻			REGIO R-77881 🚃 2 ♿🚲✻ 3				REGIO R-76335 🚃 2 ♿🚲✻		REGIO R-76337 🚃 2 ♿🚲✻				REGIO R-76339 🚃 2 ♿🚲✻	
km																				
0	**LESZNO**	280 o		5.20		7.32			10.19				14.31		16.33				20.32	
6,928	Lasocice	↓		5.29		7.41			10.28				14.40		16.42				20.41	
18,883	**Wschowa**			5.40		7.52			10.41				14.52		16.53				20.52	
27,457	Stare Drzewce			5.52		8.04			10.53				15.04		17.05				21.04	
30,877	*Granica Województwa*			|		|			|				|		|			|	
35,683	Głogówko	↓		6.03		8.15			11.04				15.15		17.16				21.15	
44,641	**GŁOGÓW**	260, 265 p		6.14		8.26			11.14				15.26		17.27				21.26	
	Głogów	*265 o*		⌇ *6.19*		⌇ *9.34*			11.15				⌇ *15.29*		⌇ *17.32*				⌇ *21.31*	
	Zielona Góra Główna	*265 p*		⌇ *7.11*		⌇ *10.25*			12.11				⌇ *16.19*		⌇ *18.24*				⌇ *22.22*	
	Głogów	*260, 265 o*		⌇ *6.30*		*8.33*			⌇ *11.20*				⌇ *16.11*		*17.40*				***21.34***	
	Legnica	*260 p*		⟨		*9.23*			⟨				⌇ *17.01*		*18.24*				***22.15***	
	Wrocław Główny	*260, 265 p*		⌇ *8.15*		*10.18*			⌇ *13.12*				⌇ *17.51*		*19.01*				***22.51***	

1 w dniach 12 - 16, 19 - 23.IX Lasocice odj. 14.02, Leszno przyj. 14.11;
2 w dniach 12 - 16, 19 - 23.IX Lasocice odj. 9.25, Leszno przyj. 9.34;
3 do 25.IX Zielona Góra Główna przyj. 12.13;

ZASADY KORZYSTANIA Z PRZYSTANKÓW NA ŻĄDANIE

Chcesz wsiąść do pociągu na przystanku na żądanie? ▲

Podróżny zamierzający wsiąść do pociągu na przystanku, który jest ujęty w rozkładzie jazdy jako „postój na żądanie”, zobowiązany jest oczekiwać na przyjazd pociągu w miejscu widocznym dla maszynisty

Zamierzasz wysiąść na przystanku na żądanie? ▲

Podróżny zamierzający wysiąść z pociągu na przystanku, który jest ujęty w rozkładzie jazdy jako „postój na żądanie”, zobowiązany jest zgłosić ten fakt pracownikowi drużyny konduktorskiej, najpóźniej na stacji poprzedzającej przystanek oznaczony jako „postój na żądanie”

www.kolejedolnoslaskie.pl

280 WROCŁAW - ŻMIGRÓD - RAWICZ - LESZNO

	Przemyśl Główny	o						18.27											
	*Kraków Główny / Bielsko-Biała Główna**	o	20.22					22.05											
	Katowice	o	21.27					23.27											
	Wrocław Główny 220	p	23.40					3.00											
	*Lichkov / Polanica-Zdrój** 230	o	⟨		21.54*			⟨										*ze Strzelina*	
	*Szklarska Poręba Górna / Międzylesie** 240	o	⟨		⟨			⟨										*z tab. 230*	4.28*
	*Jelenia Góra / Kłodzko Główne** 240	o	⟨	21.57	22.20*			⟨						3.29*				⟨	5.10*
	Wrocław Główny 230, 240	p	⟨	23.50	23.46			⟨						5.02				6.33	6.57
	Informacja o pociągu		TLK I-35173 2 ℝ K 5	TLK I-61170 2 ℝ 5	TLK I-66172 2 ℝ 5			IC I-38172 I-78173 1-2 ℝ K 1	PKM1 KW-77553 E 2	IC I-65151 1-2 ℝ K 6		PKM1 KW-77655 E 2 ① - ⑥	IC I-68101 1-2 ℝ K 3	D3 KD-69650 KD-69651 E 2 Ⓓ	PKM1 KW-77687 E 2			IC I-6505 1-2 ℝ K 2	REGIO R-67920 R-67921 E 2 4	REGIO R-66632 R-66633 E 2 Ⓓ
km																			
0	**WROCŁAW GŁÓWNY** 200, 204	o	0.23					3.25		4.01			5.14	5.24				6.42	6.47	7.05
3,945	**Wrocław Mikołajów** 200, 204									4.07			5.20	5.30					6.53	7.11
5,211	Wrocław Popowice													5.32					6.55	7.13
6,397	Wrocław Różanka													5.34					6.57	7.15
9,718	Wrocław Osobowice													5.37					7.00	7.18
13,720	Wrocław Świniary													5.40					7.04	7.22
15,850	Szewce													5.43					7.06	7.25
19,608	Pęgów													5.46					7.10	7.28
26,376	**Oborniki Śląskie**		0.41					3.44		4.22			5.34	5.51				6.59	7.16	7.34
31,203	Osola													5.55					7.20	7.39
36,832	Skokowa													5.59					7.25	7.43
47,151	**Żmigród**	p	0.54					3.56		4.34			5.47	6.05				7.10	7.31	7.50
		o	0.55					3.58		4.35			5.48	6.06				7.11	7.32	7.51
51,946	Garbce													6.09					7.36	7.55
55,580	Korzeńsko													6.12					7.39	7.58
59,693	*Granica Województwa*																			
63,062	**Rawicz**	p	1.07					4.09		4.46			5.58	6.18				7.21	7.45	8.05
		o	1.08					4.10	4.37	4.47		5.38	5.59		6.37			7.22	7.46	
75,311	Bojanowo								4.46			5.46			6.45				7.53	
81,856	Kaczkowo								4.50			5.51			6.50				7.58	
85,640	Rydzyna								4.54			5.54			6.53				8.01	
95,798	**LESZNO** 275	p	1.27					4.28	5.00	5.06		6.01	6.18		7.00			7.37	8.08	
	Leszno 275	o	1.28					4.29	5.01	5.07		6.02	6.23		7.01			7.39	8.13	
	Poznań Główny	p	2.12					5.12	6.01	6.10		7.03	7.07		8.02			8.18	9.16	
	Gdynia Główna	p	6.51					⟨		10.33			⟨					12.09		
	Kołobrzeg	p						⟨					11.21							
	*Słupsk / Olsztyn Główny**	p						9.33												
	*Ustka / Giżycko**	p						9.49												

TLK ROZEWIE — TLK KARKONOSZE / ROZEWIE (Jelenia Góra - Gdynia Główna) — TLK ROZEWIE (Polanica-Zdrój - Gdynia Główna)

IC PRZE-MYŚLANIN — IC LEDNICA — IC BOSMAN — IC MIESZKO

1 w dniu 3/4.IX Przemyśl Główny odj. 18.43, Kraków Główny 22.15, Katowice 23.44, w dniach 9/10, 18/19.IX Kraków Główny odj. 22.11, a w dniach 22/23, 23/24.IX, 19/20, 20/21.X Katowice odj. 23.31; poza tym w dniach 5 - 23.IX ZKA na odcinku Piła Główna - Szczecinek (Słupsk przyj. 10.52, Ustka 11.09), w dniach 24.IX - 7.X na odcinku Szczecinek - Ustka (Słupsk przyj. 9.41, Ustka 10.12), a w dniach 24 - 28.X na odcinku Koszalin - Ustka (Słupsk przyj. 10.41, Ustka 11.12);

2 w dniach 5 - 7, 9.IX, 22, 29.X Gdynia Główna przyj. 12.25, w dniach 1, 2, 8 - 16, 23.X i od 30.X godz. 12.04, a w dniach 17 - 21, 24 - 28.X godz. 12.28;

3 kursuje codziennie do 2.X i od 8.X w © (w dniach 5 - 23.IX ZKA na odcinku Piła Główna - Szczecinek, Kołobrzeg przyj. 12.18, a w dniach 24.IX - 2.X na odcinku Szczecinek - Kołobrzeg, Kołobrzeg przyj. 12.00);

4 ze Strzelina kursuje w Ⓓ, a od Wrocławia Głównego codziennie;

5 kursuje 3/4.IX; **6** kursuje 3, 10, 17, 24.X, 2.XI (w dniu 2.XI Gdynia Główna przyj. 10.17);

WROCŁAW - ŻMIGRÓD - RAWICZ - LESZNO

	Przemyśl Główny	*o*																	
	*Kraków Główny / Bielsko-Biała Główna**	*o*										6.35							8.15*
	Katowice	*o*	5.10									7.33							⟨
	Wrocław Główny	*220 p*	7.35									9.35							11.39
	*Lichkov / Polanica-Zdrój**	*240 o*	⟨									⟨					8.44		⟨
	*Szklarska Poręba Górna / Międzylesie**	*240 o*	⟨			5.40*						⟨					8.54*		⟨
	*Jelenia Góra / Kłodzko Główne**	*230 o*	⟨			6.44*						⟨					9.40*		⟨
	Wrocław Główny	*230, 240 p*	⟨			8.19						⟨					11.09		⟨
	Informacja o pociągu		*IC*	*IC*		D3		REGIO				*IC*		REGIO	*IC*	REGIO		D3		*IC*
						KD-69658												6280		
			I-48101	I-65103		KD-69659		R-67923				I-3807		R-67925	I-6503	R-67925		*KD-69664/5*		I-48103
			1-2 ℝ	1-2 ℝ		E 2		2				1-2 ℝ		E 2	1-2 ℝ	E 2		E 2		1-2 ℝ
km			K 3	K 5								K 1			K 4					K 2
0	**WROCŁAW GŁÓWNY**	200, 204 o	7.40	8.00		8.22		8.45				9.55		10.31	10.54			11.13		11.45
3,945	**Wrocław Mikołajów**	200, 204	7.46	8.06		8.28		8.51						10.37				11.18		11.51
5,211	Wrocław Popowice					8.30		8.53						10.39				11.20		
6,397	Wrocław Różanka					8.32		8.56						10.41				11.22		
9,718	Wrocław Osobowice		IC GWAREK	IC MAMRY		8.35		8.59				IC MALCZEWSKI		10.44	IC HEWELIUSZ			11.25		IC SZYN-DZIELNIA
13,720	Wrocław Świniary					8.38		9.03						10.47				11.28		
15,850	Szewce					8.40		9.06						10.50				11.31		
19,608	Pęgów					8.43		9.10						10.53				11.34		
26,376	**Oborniki Śląskie**		8.00	8.20		8.48		9.16				10.13		10.59				11.39		12.05
31,203	Osola					8.52		9.21						11.03				11.42		
36,832	Skokowa					8.56		9.25						11.07				11.46		
47,151	**Żmigród**	p	8.12	8.32		9.02		9.32				10.26		11.14				11.52		12.18
		o	8.13	8.33		9.03		9.33				10.27				11.22		11.53		12.19
51,946	Garbce					9.06		9.37								11.26		11.56		
55,580	Korzeńsko					9.09		9.41								11.30		11.59		
59,693	*Granica Województwa*																			
63,062	**Rawicz**	p	8.23	8.43		9.15		9.47				10.38				11.35		12.05		12.29
		o	8.25	8.44				9.48				10.39				11.36				12.30
75,311	Bojanowo							9.57								11.44				
81,856	Kaczkowo							10.02								11.49				
85,640	Rydzyna							10.06								11.52				
95,798	**LESZNO**	275 p	8.45	9.02				10.14				10.57			11.42	11.59				12.49
	Leszno	*275 o*	8.46	9.03				10.15				10.59			11.44	12.00				12.51
	Poznań Główny	*p*	9.29	9.46				11.26				11.43			12.19	13.01				13.36
	Gdynia Główna	*p*	⟨	⟨								⟨			16.32					⟨
	Kołobrzeg	*p*	⟨	⟨								15.16								⟨
	*Słupsk / Olsztyn Główny**	*p*	13.35	13.42*																17.43
	*Ustka / Giżycko**	*p*		15.51*																18.00

1 w dniach 5 - 23.IX ZKA na odcinku Piła Główna - Szczecinek (Kołobrzeg przyj. 16.16), a w dniach 24.IX - 7.X na odcinku Szczecinek - Kołobrzeg (Kołobrzeg przyj. 16.07);

2 w dniach 5 - 23.IX ZKA na odcinku Piła Główna - Szczecinek (Słupsk przyj. 18.43, Ustka 19.01), w dniach 24.IX - 7.X na odcinku Szczecinek - Ustka (Słupsk przyj. 17.53, Ustka 18.24), a w dniach 24 - 28.X na odcinku Koszalin - Ustka (Słupsk przyj. 18.41, Ustka 19.12);

3 w dniach 5 - 23.IX ZKA na odcinku Piła Główna - Szczecinek (Słupsk przyj. 15.01), w dniach 24.IX - 7.X na odcinku Szczecinek - Słupsk (Słupsk przyj. 13.47), a w dniach 24 - 28.X na odcinku Koszalin - Słupsk (Słupsk przyj. 14.36);

4 w dniach 5 - 7.IX Gdynia Główna przyj. 16.38;

5 w dniach 6 - 8, 13 - 16.IX Leszno 9.04/9.05;

280 WROCŁAW - ŻMIGRÓD - RAWICZ - LESZNO

	Przemyśl Główny		o		5.09				z Zębic					11.08			ze Strzelina				
	*Kraków Główny / Bielsko-Biała Główna**		o		9.24									12.13							
	Katowice		o		10.29									14.27							
	Wrocław Główny	220	p		12.42																
	*Lichkov / Polanica-Zdrój**	240	o		⟨				z tab. 230					⟨			z tab. 230				
	*Szklarska Poręba Górna / Międzylesie**	240	o		⟨									⟨							
	*Jelenia Góra / Kłodzko Główne**	230	o		⟨									⟨							
	Wrocław Główny	230, 240	p		⟨				⟨ 13.37					⟨			⟨ 14.55				
	Informacja o pociągu				IC I-35103 1-2 ♿ ✕ 🚲 ✻ K 3	REGIO R-67927 2 ♿ 🚲 ✻			D3 KD-69670 KD-69671 E 2 ♿ 🚲 ✻ 4			D3 KD-69673 E 2 ♿ 🚲 ✻ Ⓓ	PKM1 KW-77577 E 2 ♿ 🚲 ✻ Ⓓ	IC I-3513 1-2 ♿ ✕ 🚲 ✻ K 2	REGIO R-67929 E 2 ♿ 🚲 ✻		REGIO R-66634 R-66635 E 2 Ⓓ		IC I-68103 1-2 ♿ ✕ 🚲 ✻ K 1	PKM1 KW-77533 E 2 ♿ 🚲 ✻	
km																					
0	**WROCŁAW GŁÓWNY**	200, 204	o		12.52	12.57			13.42			⟨ 14.12		14.42	14.49		⟨ 15.07		15.32		
3,945	**Wrocław Mikołajów**	200, 204			12.58	13.03			13.47			⟨ 14.18		14.48	14.55		⟨ 15.13		15.38		
5,211	Wrocław Popowice				|	13.05			13.49			⟨ 14.20		|	14.57		⟨ 15.15		|		
6,397	Wrocław Różanka				| ARTUS IC	13.08			13.51			⟨ 14.22		| PIAST IC	14.59		⟨ 15.17		| SZKUNER IC		
9,718	Wrocław Osobowice				|	13.11			13.55			⟨ 14.25		|	15.02		⟨ 15.20		|		
13,720	Wrocław Świniary				|	13.15			13.58			⟨ 14.28		|	15.05		⟨ 15.24		|		
15,850	Szewce				|	13.18			14.01			⟨ 14.31		|	15.08		⟨ 15.27		|		
19,608	Pęgów				|	13.22			14.05			⟨ 14.34		|	15.11		⟨ 15.30		|		
26,376	**Oborniki Śląskie**				13.10	13.28			14.12			⟨ 14.39		15.00	15.17		⟨ 15.36		15.52		
31,203	Osola				|	13.32			14.16			⟨ 14.43		|	15.21		⟨ 15.40		|		
36,832	Skokowa				|	13.37			14.21			⟨ 14.47		|	15.25		⟨ 15.45		|		
47,151	**Żmigród**		p		13.22	13.44			14.28			⟨ 14.53		15.12	15.32		⟨ 15.51		16.05		
			o		13.23	13.44			14.28			⟨ 14.53		15.13	15.33		⟨ 15.52		16.06		
51,946	Garbce				|	13.48			14.32			⟨ 14.57		|	15.37		⟨ 15.56		|		
55,580	Korzeńsko				|	13.52			14.36			⟨ 15.00		|	15.40		⟨ 15.59		|		
59,693	*Granica Województwa*				|	|			|			⟨ |		|	|		⟨ |			
63,062	**Rawicz**		p		13.32	13.58			14.43			⟨ 15.06		15.22	15.46		⟨ 16.06		16.17		
			o		13.33	13.59							⟨ 15.11	15.24	15.47				16.19	16.31	
75,311	Bojanowo				|	14.08							⟨ 15.19	|	15.55				|	16.39	
81,856	Kaczkowo				|	14.14							⟨ 15.23	|	16.00				|	16.43	
85,640	Rydzyna				|	14.18							⟨ 15.27	|	16.03				|	16.46	
95,798	**LESZNO**	275	p		13.51	14.26							⟨ 15.33	15.41	16.10				16.38	16.53	
	Leszno	275	o		13.52	14.27							⟨ 15.34	15.43	16.14				16.40	16.54	
	Poznań Główny		p		14.32	15.38							⟨ 16.45	16.22	17.17				17.24	17.55	
	Gdynia Główna		p		18.25									20.26					⟨		
	Kołobrzeg		p																⟨		
	*Słupsk / Olsztyn Główny**		p																22.15		
	*Ustka / Giżycko**		p																		

1 w dniach 5 - 23.IX ZKA na odcinku Piła Główna - Szczecinek (Słupsk przyj. 22.41), w dniach 24.IX - 7.X na odcinku Szczecinek - Słupsk (Słupsk przyj. 22.13), a w dniach 23 - 27.X na odcinku Koszalin - Słupsk (Słupsk odj. 23.04);

2 w dniach 5 - 7.IX Gdynia Główna przyj. 20.41, a w dniach 14 - 16.IX, 3 - 7, 10 - 14, 17 - 21, 24 - 28.X godz. 20.36;

3 w dniach 5 - 7, 9, 14 - 16.IX, 3 - 7, 10 - 14, 17 - 21, 24 - 28.X Gdynia Główna przyj. 18.43;

4 ♿ 🚲 ✻ tylko w ©;

280 WROCŁAW - ŻMIGRÓD - RAWICZ - LESZNO

	Przemyśl Główny	o					ze Strzelina			KAMIEŃ-CZYK					ze Strzelina				ze Strzelina
	*Kraków Główny / Bielsko-Biała Główna**	o																	
	Katowice	o																	
	Wrocław Główny	220 p																	
	*Lichkov / Polanica-Zdrój**	240 o					z tab. 230								z tab. 230				z tab. 230
	*Szklarska Poręba Górna / Międzylesie**	240 o								⌇ 12.42									
	*Jelenia Góra / Kłodzko Główne**	230 o								⌇ 13.54			15.22						
	Wrocław Główny	230, 240 p					⌇ 16.04			⌇ 16.25			17.13		⌇ 17.43				⌇ 18.59
	Informacja o pociągu			REGIO	REGIO		D3		IC	REGIO			IC		REGIO		PKM1		REGIO
							KD-69676			R-67900/1			I-66112		R-66636				R-67952/3
				R-66637	R-67931		KD-69677		I-65105	R-67933			I-6501		R-66637		KW-77601		R-67955
				E 2	2		E 2		1-2 Ⓡ	2			1-2 Ⓡ		E 2		E 2		E 2
km				©	Ⓓ		Ⓓ		K 4	1			K 2		Ⓓ				3
0	**WROCŁAW GŁÓWNY**	200, 204 o		⌇ 15.42	⌇ 15.42		⌇ 16.10		16.32	16.48			17.39		⌇ 17.50				19.03
3,945	**Wrocław Mikołajów**	200, 204		⌇ 15.48	⌇ 15.48		⌇ 16.16		16.38	16.54			17.45		⌇ 17.56				19.09
5,211	Wrocław Popowice			⌇ 15.50	⌇ 15.50		⌇ 16.18			16.56					⌇ 17.58				19.11
6,397	Wrocław Różanka			⌇ 15.53	⌇ 15.53		⌇ 16.20		JEZIORAK IC	16.59			POMORZANIN IC		⌇ 18.00				19.13
9,718	Wrocław Osobowice			⌇ 15.56	⌇ 15.56		⌇ 16.23			17.02					⌇ 18.03				19.16
13,720	Wrocław Świniary			⌇ 16.00	⌇ 16.00		⌇ 16.26			17.06					⌇ 18.07				19.20
15,850	Szewce			⌇ 16.03	⌇ 16.03		⌇ 16.29			17.09					⌇ 18.10				19.23
19,608	Pęgów			⌇ 16.07	⌇ 16.07		⌇ 16.33			17.13					⌇ 18.13				19.26
26,376	**Oborniki Śląskie**			⌇ 16.13	⌇ 16.13		⌇ 16.39		16.53	17.19			17.57		⌇ 18.19				19.32
31,203	Osola			⌇ 16.18	⌇ 16.18		⌇ 16.43			17.24					⌇ 18.24				19.37
36,832	Skokowa			⌇ 16.22	⌇ 16.22		⌇ 16.47			17.28					⌇ 18.28				19.41
47,151	**Żmigród**	p		⌇ 16.29	⌇ 16.29		⌇ 16.54		17.06	17.35			18.08		⌇ 18.35				19.48
		o		⌇ 16.30	⌇ 16.30		⌇ 16.55		17.08	17.36			18.09		⌇ 18.36				19.48
51,946	Garbce			⌇ 16.34	⌇ 16.34		⌇ 16.59			17.40					⌇ 18.40				19.52
55,580	Korzeńsko			⌇ 16.38	⌇ 16.38		⌇ 17.02			17.44					⌇ 18.43				19.56
59,693	*Granica Województwa*			⌇ |	⌇ |		⌇ |		|	|			|		⌇ |			|
63,062	**Rawicz**	p		⌇ 16.45	⌇ 16.45		⌇ 17.08		17.18	17.50			18.19		⌇ 18.50				20.01
		o			⌇ 16.46				17.19	17.51			18.20				19.36		20.02
75,311	Bojanowo				⌇ 16.55					18.00							19.44		20.11
81,856	Kaczkowo				⌇ 17.01					18.05							19.48		20.16
85,640	Rydzyna				⌇ 17.05					18.09							19.52		20.20
95,798	**LESZNO**	275 p			⌇ 17.13				17.38	18.17			18.37				19.58		20.27
	Leszno	275 o							17.39	18.18			18.38				19.59		
	Poznań Główny	p							18.22	19.40			19.17				20.59		
	Gdynia Główna	p							⟨				23.13						
	Kołobrzeg	p							⟨										
	*Słupsk / Olsztyn Główny**	p							22.41*										
	*Ustka / Giżycko**	p																	

1 ze Szklarskiej Poręby Górnej kursuje w Ⓓ, a od Wrocławia Głównego codziennie (do 31.X na odcinku Szklarska Poręba Górna - Jelenia Góra ZKA, Szklarska Poręba Górna odj. 12.36);
2 w dniach 5 - 7, 14 - 16.IX, 17 - 21, 24 - 28.X Gdynia Główna przyj. 23.18, a w dniach 1, 2, 8, 9, 15, 16, 22, 23.X i od 29.X godz. 23.05;
3 ze Strzelina kursuje w Ⓓ, a od Wrocławia Głównego codziennie;
4 w dniu 10.IX Olsztyn Główny przyj. 22.50, a od 7.X godz. 22.21;

280 WROCŁAW - ŻMIGRÓD - RAWICZ - LESZNO

	Przemyśl Główny	o								14.36						z Jelcza Laskowic				
	*Kraków Główny / Bielsko-Biała Główna**	o		16.18*						17.39										19.42
	Katowice	o		⟨						18.44										20.51
	Wrocław Główny	220 p		19.55						20.59										23.09
	*Lichkov / Polanica-Zdrój**	240 o		⟨						⟨							z tab. 215		20.42*	⟨
	*Szklarska Poręba Górna / Międzylesie**	240 o	⌇ 16.26	⟨						⟨							⟨		⟨	⟨
	*Jelenia Góra / Kłodzko Główne**	230 o	⌇ 17.24	⟨						⟨							⟨	21.20	21.08*	⟨
	Wrocław Główny	230, 240 p	⌇ 19.25	⟨						⟨							⌇ 23.00	23.22	22.52	⟨
	Informacja o pociągu		REGIO R-67112 R-67113 2 ♿🚲✻	IC I-45151 1-2 R 🚲✻	REGIO R-67937 E 2 ♿🚲✻	REGIO R-67935 2 ♿🚲✻			REGIO R-67957 R-67959 E 2 / 2 ♿🚲✻	IC I-3701 1-2 R ♿✕🚲✻	REGIO R-67957 R-67959 E 2 / 2 ♿🚲✻			D3 KD-69687 E 2 ♿🚲✻			D3 KD-69693 KD-69691 E 2 ♿🚲✻	TLK I-61170 2 R	TLK I-66172 2 R 🚲	TLK I-35173 2 R 🛏
km			© 2	K 5	©	Ⓓ				K				Ⓑ			1		3	K 🚲 4
0	**WROCŁAW GŁÓWNY**	200, 204 o	⌇ 19.46	20.00	⌇ 20.05	⌇ 20.05			20.46	21.10				⌇ 22.00			23.08			23.52
3,945	**Wrocław Mikołajów**	200, 204	⌇ 19.52	20.06	⌇ 20.11	⌇ 20.11			20.52	21.16				⌇ 22.05			23.14			|
5,211	Wrocław Popowice		⌇ | KAMIEŃCZYK	| IC HALNY	⌇ 20.13	⌇ 20.13			20.54	|				⌇ 22.07			23.16	TLK KARKONOSZE / ROZEWIE Jelenia Góra - Gdynia Główna	TLK ROZEWIE Polanica-Zdrój - Gdynia Główna	| TLK ROZEWIE
6,397	Wrocław Różanka		⌇ |	|	⌇ 20.15	⌇ 20.16			20.57	| IC ŚLĄZAK				⌇ 22.09			23.18			|
9,718	Wrocław Osobowice		⌇ |	|	⌇ 20.18	⌇ 20.19			21.00	|				⌇ 22.12			23.21			|
13,720	Wrocław Świniary		⌇ |	|	⌇ 20.21	⌇ 20.23			21.04	|				⌇ 22.16			23.24			|
15,850	Szewce		⌇ |	|	⌇ 20.24	⌇ 20.26			21.07	|				⌇ 22.18			23.27			|
19,608	Pęgów		⌇ |	|	⌇ 20.27	⌇ 20.30			21.11	|				⌇ 22.21			23.30			|
26,376	**Oborniki Śląskie**		⌇ 20.06	20.20	⌇ 20.33	⌇ 20.36			21.17	21.29				⌇ 22.26			23.35			0.10
31,203	Osola		⌇ |	|	⌇ 20.37	⌇ 20.41			21.22	|				⌇ 22.30			23.39			|
36,832	Skokowa		⌇ |	|	⌇ 20.41	⌇ 20.45			21.26	|				⌇ 22.34			23.43			|
47,151	**Żmigród**	p	⌇ 20.18	20.32	⌇ 20.47	⌇ 20.52			21.34	21.39				⌇ 22.40			23.49			0.23
		o	⌇ 20.19	20.33	⌇ 20.48	⌇ 20.53				21.40	21.43			⌇ 22.41			23.50			0.24
51,946	Garbce		⌇ |	|	⌇ 20.52	⌇ 20.57				|	21.48			⌇ 22.44			23.53			|
55,580	Korzeńsko		⌇ |	|	⌇ 20.55	⌇ 21.01				|	21.52			⌇ 22.47			23.56			|
59,693	*Granica Województwa*		⌇ |	|	⌇ |	⌇ |				|	|			⌇ |			|		|
63,062	**Rawicz**	p	⌇ 20.29	20.43	⌇ 21.01	⌇ 21.07				21.49	21.58			⌇ 22.53			0.02			0.36
		o	⌇ 20.30	20.44	⌇ 21.02	⌇ 21.08				21.50	21.59									0.37
75,311	Bojanowo		⌇ 20.38	|	⌇ 21.10	⌇ 21.16				|	22.07									|
81,856	Kaczkowo		⌇ |	|	⌇ 21.14	⌇ 21.22				|	22.13									|
85,640	Rydzyna		⌇ |	|	⌇ 21.18	⌇ 21.25				|	22.16									|
95,798	**LESZNO**	275 p	⌇ 20.50	21.02	⌇ 21.25	⌇ 21.32				22.06	22.24									0.56
	Leszno	275 o	⌇ 20.51	21.06		⌇ 21.33				22.09										1.02
	Poznań Główny	p	⌇ 21.43	21.47		⌇ 22.41				22.45										1.45
	Gdynia Główna	p		⟨																6.30
	Kołobrzeg	p																		
	*Słupsk / Olsztyn Główny**	p																		
	*Ustka / Giżycko**	p																		

1 z Jelcza-Laskowic kursuje w Ⓓ, a od Wrocławia Głównego codziennie (do 14.X na odcinku Jelcz-Laskowice - Siechnice ZKA);
2 do 30.X na odcinku Szklarska Poręba Górna - Jelenia Góra ZKA (Szklarska Poręba Górna odj. 15.58);
3 w dniach 3 - 16.X na odcinku Polanica-Zdrój - Kłodzko Główne ZKA (Polanica-Zdrój odj. 20.25);
4 do 11/12.IX oraz 15/16.IX Leszno przyj. 1.00, a w dniach 4/5, 5/6.X Leszno odj. 1.00;
5 do Bydgoszczy Głównej (w © oraz 31.X Bielsko-Biała Główna odj. 16.35);

280 LESZNO - RAWICZ - ŻMIGRÓD - WROCŁAW

	*Ustka / Giżycko**	*o*																			
	*Słupsk / Olsztyn Główny**	*o*																			
	Kołobrzeg	*o*																			
	Gdynia Główna	*o*		**21.16**																	
	Poznań Główny	*o*		**2.14**														**5.28**			
	Leszno	*275 p*		**2.56**														**6.03**			
	Informacja o pociągu			***TLK***	***TLK***	***TLK***	**D3**	**D3**		PKM1	**D3**		REGIO		REGIO	REGIO	***IC***	REGIO		**D3**
															R-76922/3						**6283**
				I-53172	**I-16171**	**I-60173**	KD-69602	KD-69604		KW-77658	KD-69606		R-76920		R-76950	R-76924	**I-7300**	R-76924		*KD-69610/1*
				2 ℝ	2 ℝ	2 ℝ	E 2	E 2		E 2	E 2		E 2		E 2	2	1-2 ℝ	2		E 2
				K 3	5	2	7	Ⓓ			1		Ⓓ		4		K 6			Ⓓ
km																					
0	**LESZNO**	275 o		**2.59**						4.20			4.50		5.18	5.43	**6.04**			
10,158	Rydzyna							***ŚNIEŻNIK***		4.27			4.57		5.26	5.51				
13,942	Kaczkowo									4.31			5.01		5.30	5.55				
20,487	Bojanowo									4.36			5.06		5.35	6.01				
32,736	**Rawicz**	p		**3.20**						4.43			5.13		5.44	6.09	**6.20**			
		o		**3.21**			3.52	4.17			4.53		5.14		5.45	6.10	**6.21**			6.44
36,105	*Granica Województwa*																			
40,218	Korzeńsko				***TLK ROZEWIE / KARKONOSZE***	***TLK ROZEWIE***	3.58	4.23			4.59		5.20		5.50	6.16				6.50
43,852	Garbce				*Gdynia Główna - Jelenia Góra*	*Gdynia Główna - Polanica-Zdrój*	4.01	4.26			5.02		5.23		5.54	6.20				6.53
48,647	**Żmigród**	p		**3.33**			4.04	4.29			5.05		5.27		5.57	6.24	**6.29**			6.56
		o		**3.34**			4.04	4.30			5.06		5.28		5.58	6.25	**6.30**			6.57
58,966	Skokowa						4.11	4.36			5.12		5.35		6.06	6.33				7.03
64,595	Osola						4.15	4.40			5.16		5.39		6.11			6.40		7.07
69,422	**Oborniki Śląskie**			**3.48**			4.19	4.45			5.21		5.44		6.16		**6.41**	6.46		7.12
76,190	Pęgów						4.23	4.49			5.26		5.49		6.21			6.52		7.16
79,948	Szewce						4.26	4.52			5.29		5.52		6.25			6.56		7.19
82,078	Wrocław Świniary				***TLK ROZEWIE***		4.29	4.55			5.31		5.55		6.28		***IC ŚLĄZAK***	6.59		7.22
86,080	Wrocław Osobowice						4.32	4.58			5.35		5.58		6.32			7.04		7.25
89,401	Wrocław Różanka						4.35	5.01			5.38		6.02		6.35			7.08		7.28
90,587	Wrocław Popowice						4.37	5.03			5.40		6.04		6.37			7.11		7.30
91,853	**Wrocław Mikołajów**	200, 204					4.39	5.05			5.42		6.06		6.39		**6.53**	7.14		7.33
95,798	**WROCŁAW GŁÓWNY**	200, 204 p		**4.06**			4.45	5.11			5.48		6.12		6.45		**6.59**	7.20		7.39
	Wrocław Główny	*230, 240 o*		⟨	**4.36**	**4.52**		5.19			5.54				6.47		⟨			7.43
	*Jelenia Góra / Kłodzko Główne**	*230 p*		⟨	**6.31**	**6.28***		6.42*			⟨				⟨		⟨			9.10*
	*Szklarska Poręba Górna / Międzylesie**	*240 p*		⟨		⟨		7.28*			***cd. tab. 215***				***cd. tab. 230***		⟨			10.08*
	*Lichkov / Polanica-Zdrój**	*240 p*		⟨		**6.55***											⟨			10.18
	Wrocław Główny	*220 o*		**4.36**							*do Jelcza Laskowic*				*do Strzelina*		**7.09**			
	Katowice	*p*		**7.06**													**9.25**			
	*Kraków Główny / Bielsko-Biała Główna**	*p*		**8.14**													**10.31**			
	Przemyśl Główny	*p*															**13.53**			

1. do Wrocławia Głównego kursuje codziennie, a do Jelcza-Laskowic do 25.IX w ©, a od 1.X codziennie (do 15.X na odcinku Siechnice - Jelcz-Laskowice ZKA);
2. w dniach 3 - 17.X na odcinku Kłodzko Główne - Polanica-Zdrój ZKA (Polanica-Zdrój przyj. 7.12);
3. w dniach 5/6.X i od 9/10.X Gdynia Główna odj. 21.47, a w dniach 1/2, 2/3.X Leszno 3.01/3.02;
4. do Wrocławia Głównego kursuje codziennie, a do Strzelina w Ⓓ;
5. w dniu 8.IX Jelenia Góra przyj. 6.34;
6. w dniu 20.IX Katowice przyj. 9.28;
7. kursuje w ⑥ oraz 1.XI;

280 LESZNO - RAWICZ - ŻMIGRÓD - WROCŁAW

	*Ustka / Giżycko**	*o*																		
	*Słupsk / Olsztyn Główny**	*o*																5.38*		
	Kołobrzeg	*o*																⟨		
	Gdynia Główna	*o*				⟨								4.49				⟨		
	Poznań Główny	*o*		5.32		6.53		6.57						8.48			8.56	9.38		
	Leszno 275	*p*		6.34		7.34		7.49						9.25			10.07	10.20		
	Informacja o pociągu			REGIO R-76930 E 2 ♿🚲✻		*IC* I-54150 1-2 R 🚲✻ K 2		REGIO R-76110 R-76111 2 ♿🚲✻ 1		REGIO R-76952 R-66642 E 2 ♿🚲✻ 5			D3 6285 *KD-69614/5* E 2 ♿🚲✻	*IC* I-5600 I-60103 1-2 R 🖳 ♿✂🚲✻ K 4			REGIO R-76932 2 ♿🚲✻	*IC* I-56104 1-2 R ♿🚲✻ K 3	REGIO R-76932 2 ♿🚲✻	
km																				
0	**LESZNO** 275	o		6.49		7.35		7.50		⌇ 7.55				9.26			10.08	10.23		
10,158	Rydzyna			6.56		|		|		⌇ 8.02				|		10.16	|		
13,942	Kaczkowo			7.00		|		|		⌇ 8.06				|		10.20	|		
20,487	Bojanowo	↓		7.05		|		8.04		⌇ 8.11				|		10.26	|		
32,736	**Rawicz**	p		7.13		7.54		8.12		⌇ 8.18				9.43			10.35	10.42		
		o		7.14		7.55		8.13		8.19			9.25	9.44			10.36	10.47		
36,105	*Granica Województwa*			|		|		|		|			|	|		|	|		
40,218	Korzeńsko			7.19		|		|		8.25			9.31	|		10.42	|		
43,852	Garbce	↓		7.23		|		|		8.28			9.34	|		10.46	|		
48,647	**Żmigród**	p		7.26		8.04		8.23		8.32			9.37	9.53			10.51	10.56	↓	
		o		7.27		8.05		8.24		8.33			9.37	9.54				10.57	11.00	
58,966	Skokowa			7.34		|		|		8.40			9.44	|			|	11.08	
64,595	Osola			7.38		|		|		8.45			9.48	|			|	11.13	
69,422	**Oborniki Śląskie**			7.43		8.18		8.37		8.50			9.42	10.06				11.11	11.18	
76,190	Pęgów			7.48		|		|		8.55			9.57	|			|	11.23	
79,948	Szewce			7.51		|		|		8.58			10.00	|			|	11.27	
82,078	Wrocław Świniary			7.54		|		|		9.01			10.02	|			|	11.30	
86,080	Wrocław Osobowice			7.57		|		|		9.05			10.06	|			|	11.34	
89,401	Wrocław Różanka			8.00		|		|		9.08			10.09	|			|	11.37	
90,587	Wrocław Popowice			8.02		|		|		9.10			10.11	|			|	11.40	
91,853	**Wrocław Mikołajów** 200, 204	↓		8.04		8.32		8.50		9.12			10.13	10.19				11.25	11.42	
95,798	**WROCŁAW GŁÓWNY** 200, 204	p		8.10		8.38		8.56		9.18			10.19	10.25				11.31	11.48	
	Wrocław Główny 230, 240	*o*				⟨		9.12					10.22	11.02						
	*Jelenia Góra / Kłodzko Główne** 230	*p*				⟨		11.12					11.52*	12.53						
	*Szklarska Poręba Górna / Międzylesie** 240	*p*				⟨		12.22					12.33*							
	*Lichkov / Polanica-Zdrój** 240	*p*				⟨							12.43							
	Wrocław Główny 220	*o*				8.43														
	Katowice	*p*				⟨														
	*Kraków Główny / Bielsko-Biała Główna**	*p*				12.07*														
	Przemyśl Główny	*p*																		

HALNY IC — *KAMIEŃCZYK* — *POMORZANIN IC* — *JEZIORAK IC*

1 do 31.X na odcinku Jelenia Góra - Szklarska Poręba Górna ZKA (Szklarska Poręba Górna przyj. 12.13);
2 z Bydgoszczy Głównej, w dniach 6 - 10.IX odj. 4.50, poza tym godz. 4.54;
3 do 7.X Poznań Główny odj. 9.44, Leszno 10.25/10.27, Rawicz przyj. 10.46;
4 w dniach 20 - 22, 27 - 29.IX, 4, 5.X Leszno 9.27/9.28;
5 z Leszna kursuje w ©, a od Rawicza codziennie;

LESZNO - RAWICZ - ŻMIGRÓD - WROCŁAW

	*Ustka / Giżycko**	*o*																	9.33
	*Słupsk / Olsztyn Główny**	*o*	5.35																9.58
	Kołobrzeg	*o*	⟨																⟨
	Gdynia Główna	*o*	⟨			7.42							9.49						⟨
	Poznań Główny	*o*	10.38			11.40		11.15				12.23	13.52	⟅ 13.18					14.40
	Leszno	*275 p*	11.21			12.17		12.28				13.34	14.32	⟅ 14.18					15.24
	Informacja o pociągu		IC I-86102 1-2 R ♿ ✕ 🚲 ✻		D3 6287 KD-69618/9 E 2 ♿ 🚲 ✻	IC I-5312 1-2 R ♿ ✕ 🚲 ✻		REGIO R-76934 E 2 ♿ 🚲 ✻				REGIO R-76936 2 ♿ 🚲 ✻		IC I-53102 1-2 R ♿ ✕ 🚲 ✻	PKM1 KW-77472 E 2 ♿ 🚲 ✻	D3 KD-69624 KD-69625 E 2 ♿ 🚲 ✻			IC I-84102 1-2 R ♿ ✕ 🚲 ✻	
km			K 1			K							K 3	Ⓓ	4				K 2
0	**LESZNO**	275 o	11.23			12.19		12.29				13.35	14.33	⟅ 14.19					15.25
10,158	Rydzyna		|			|		12.37				13.43	|	⟅ 14.26	*do Kłodzka*				|
13,942	Kaczkowo		|			|		12.40				13.48	|	⟅ 14.30	*Wąsata*				|
20,487	Bojanowo		|			|		12.45				13.53	|	⟅ 14.34					|
32,736	**Rawicz**	p	11.42			12.36		12.53				14.02	14.49	⟅ 14.42					15.45
		o	11.44		12.17	12.39		12.54				14.03	14.51		14.55				15.47
36,105	*Granica Województwa*		|		|	|		|				|		|				|
40,218	Korzeńsko		|		12.23	|		13.00				14.09	|		15.01				|
43,852	Garbce		|		12.26	|		13.03				14.13	|		15.04				|
48,647	**Żmigród**	p	11.54		12.29	12.47		13.07				14.17	15.00		15.07				15.57
		o	11.55		12.30	12.49		13.08				14.18	15.02		15.08				15.59
58,966	Skokowa		|		12.36	|		13.15				14.25	|		15.15				|
64,595	Osola		|		12.40	|		13.19				14.30	|		15.19				|
69,422	**Oborniki Śląskie**		12.08		12.44	13.02		13.24				14.35	15.15		15.24				16.13
76,190	Pęgów		|		12.49	|		13.29				14.41	|		15.29				|
79,948	Szewce		|		12.52	|		13.32				14.44	|		15.32				|
82,078	Wrocław Świniary		| *SZKUNER* *IC*		12.54	| *PIAST* *IC*		13.35				14.47	| *ARTUS* *TLK*		15.34				| *DZIELNIA* *IC SZYN-*
86,080	Wrocław Osobowice		|		12.58	|		13.38				14.51	|		15.38				|
89,401	Wrocław Różanka		|		13.01	|		13.41				14.55	|		15.41				|
90,587	Wrocław Popowice		|		13.03	|		13.43				14.57	|		15.43				|
91,853	**Wrocław Mikołajów**	200, 204	12.23		13.05	13.16		13.45				15.00	15.28		15.45				16.29
95,798	**WROCŁAW GŁÓWNY**	200, 204 p	12.29		13.11	13.22		13.51				15.06	15.34		15.51				16.35
	Wrocław Główny	*230, 240 o*			13.13	⟨							⟨		15.54				⟨
	*Jelenia Góra / Kłodzko Główne**	*230 p*			14.38*	⟨							⟨		17.27*				⟨
	*Szklarska Poręba Górna / Międzylesie**	*240 p*			15.20*	⟨							⟨		⟨				⟨
	*Lichkov / Polanica-Zdrój**	*240 p*			15.30	⟨							⟨		***cd. tab. 230***				⟨
	Wrocław Główny	*220 o*				13.41							15.50						16.48
	Katowice	*p*				16.07							18.14						⟨
	*Kraków Główny / Bielsko-Biała Główna**	*p*				17.21							19.36						20.11*
	Przemyśl Główny	*p*											22.52						

1 w dniach 5 - 23.IX ZKA na odcinku Szczecinek - Piła Główna (Słupsk odj. 5.15), w dniach 24.IX - 7.X na odcinku Słupsk - Szczecinek, a w dniach 24 - 28.X na odcinku Słupsk - Koszalin (Słupsk odj. 5.00);

2 w dniach 5 - 23.IX ZKA na odcinku Szczecinek - Piła Główna (Ustka odj. 8.31, Słupsk 8.57), w dniach 24.IX - 7.X na odcinku Ustka - Szczecinek (Ustka odj. 9.28, Słupsk 9.59) a w dniach 24 - 28.X na odcinku Ustka - Koszalin (Ustka odj. 8.37, Słupsk 9.08); poza tym w © oraz 31.X Bielsko-Biała Główna przyj. 20.15;

3 w dniach 15 - 23.IX, 11, 12.X, 3, 4.XI Katowice przyj. 18.27;

4 ♿ 🚲 ✻ tylko w ©;

280 LESZNO - RAWICZ - ŻMIGRÓD - WROCŁAW

	*Ustka / Giżycko**	*o*																	11.36*
	*Słupsk / Olsztyn Główny**	*o*																	13.44*
	Kołobrzeg	*o*										12.43							⟨
	Gdynia Główna	*o*					11.50					⟨							⟨
	Poznań Główny	*o*			14.45		15.56					16.35					16.48		17.46
	Leszno 275	*p*			15.44		16.29					17.18					18.00		18.31
	Informacja o pociągu			D3 6291 KD-69626/7 E 2 ♿🚲✻ Ⓓ	PKM1 KW-77490 E 2 ♿🚲✻	REGIO R-66644 R-66645 E 2 Ⓓ	IC I-5602 1-2 Ⓡ ♿✕🚲✻ K			REGIO R-66646 E 2 ©		IC I-8306 1-2 Ⓡ ♿✕🚲✻ K 1		D3 KD-69630 KD-69631 E 2 ♿🚲✻ Ⓓ			REGIO R-76938 2 ♿🚲✻		IC I-56102 1-2 Ⓡ ♿🚲✻ K
km																			
0	**LESZNO** 275	o			15.45		16.34					17.20		do Kłodzka Miasta			18.01		18.34
10,158	Rydzyna				15.52												18.10		
13,942	Kaczkowo				15.55												18.14		
20,487	Bojanowo	↓			16.00												18.19		
32,736	**Rawicz**	p			16.08							17.39					18.28		18.53
		o		15.52		16.16				17.05		17.41		17.46			18.29		18.56
36,105	*Granica Województwa*																		
40,218	Korzeńsko			15.58		16.22				17.12				17.53			18.35		
43,852	Garbce	↓		16.01		16.26				17.15				17.56			18.39		
48,647	**Żmigród**	p		16.04		16.29				17.19		17.51		18.00			18.43		19.06
		o		16.05		16.30				17.20		17.53		18.01			18.44		19.08
58,966	Skokowa			16.11		16.38				17.28				18.08			18.51		
64,595	Osola			16.15		16.42				17.33				18.12			18.56		
69,422	**Oborniki Śląskie**			16.19		16.47				17.37		18.08		18.17			19.01		19.23
76,190	Pęgów			16.24		16.52	HEWELIUSZ			17.43		MALCZEWSKI		18.22			19.06		MAMRY
79,948	Szewce			16.27		16.55				17.46				18.25			19.10		
82,078	Wrocław Świniary			16.29		16.58	IC			17.49		IC		18.28			19.13		IC
86,080	Wrocław Osobowice			16.33		17.01				17.53				18.31			19.18		
89,401	Wrocław Różanka			16.36		17.04				17.56				18.34			19.22		
90,587	Wrocław Popowice			16.38		17.07				17.58				18.37			19.24		
91,853	**Wrocław Mikołajów** 200, 204	↓		16.40		17.09				18.00				18.39			19.27		19.38
95,798	**WROCŁAW GŁÓWNY** 200, 204	p		16.46		17.15	17.25			18.06		18.26		18.45			19.33		19.44
	Wrocław Główny 230, 240	*o*		16.55		17.17						⟨		18.49					
	*Jelenia Góra / Kłodzko Główne** 230	*p*		18.27*		⟨						⟨		20.30*					
	*Szklarska Poręba Górna / Międzylesie** 240	*p*		19.13*		*cd. tab. 230*						⟨		⟨					
	*Lichkov / Polanica-Zdrój** 240	*p*		19.23								⟨		*cd. tab. 230*					
	Wrocław Główny 220	*o*				do Stzelina						18.50							
	Katowice	*p*										21.05							
	*Kraków Główny / Bielsko-Biała Główna**	*p*										22.11							
	Przemyśl Główny	*p*																	

1 w dniach 5 - 23.IX ZKA na odcinku Szczecinek - Piła Główna (Kołobrzeg odj. 11.55), a w dniach 24.IX - 7.X na odcinku Kołobrzeg - Szczecinek (Kołobrzeg odj. 11.53); poza tym w dniu 9.IX Kraków Główny przyj. 22.17, w dniach 13, 14, 17, 18.IX godz. 22.19, a w dniu 12.IX godz. 22.34;

LESZNO - RAWICZ - ŻMIGRÓD - WROCŁAW

	*Ustka / Giżycko**	*o*																		17.35
	*Słupsk / Olsztyn Główny**	*o*			14.00															18.09
	Kołobrzeg	*o*			⟨										16.25	16.36				⟨
	Gdynia Główna	*o*			⟨					15.47					⟨	⟨			17.45	⟨
	Poznań Główny	*o*	17.51		18.38			18.45		19.44		19.52			20.43	21.00		21.45	21.55	22.33
	Leszno	*275 p*	18.51		19.21			19.48		20.21		20.51			21.26	21.43		22.45	22.51	23.14
	Informacja o pociągu		PKM1 KW-77624 E 2	REGIO R-66648 R-66649 E 2	*IC* I-84100 1-2 R			REGIO R-76940 E 2		*IC* I-5604 1-2 R		PKM1 KW-77526 E 2			*IC* I-86100 1-2 R	*IC* I-86100 1-2 R		PKM1 KW-77434 E 2	*IC* I-56150 1-2 R	*IC* I-87172 I-83173 1-2 R
km				Ⓓ	K 2					K		Ⓑ			K 3	K 4			K 5	K 1
0	**LESZNO**	275 o	18.52		19.23			19.49		20.23		20.52			21.27	21.44		22.46	22.55	23.16
10,158	Rydzyna		18.59		|			19.56		|		20.59			|	|		22.53	|	|
13,942	Kaczkowo		19.03		|			20.00		|		21.02			|	|		22.56	|	|
20,487	Bojanowo		19.07		|			20.05		|		21.07			|	|		23.01	|	|
32,736	**Rawicz**	p	19.15		19.42			20.13		20.39		21.15			21.46	22.03		23.09	23.14	23.34
		o		19.20	19.44			20.14		20.41					21.47	22.04			23.15	23.36
36,105	*Granica Województwa*			|	|		|		|					|	|			|	|
40,218	Korzeńsko			19.27	|			20.19		|					|	|			|	|
43,852	Garbce			19.30	|			20.23		|					|	|			|	|
48,647	**Żmigród**	p		19.34	19.53			20.26		20.49					21.56	22.13			23.25	23.46
		o		19.35	19.54			20.27		20.51					21.57	22.14			23.26	23.47
58,966	Skokowa			19.42	|			20.34		|					|	|			|	|
64,595	Osola			19.47	|			20.38		|					|	|			|	|
69,422	**Oborniki Śląskie**			19.52	20.08			20.42		21.03					22.11	22.28			23.40	0.01
76,190	Pęgów			19.57	|			20.47		|					|	|			|	|
79,948	Szewce			20.00	|			20.50		|					|	|			|	|
82,078	Wrocław Świniary			20.03	|	*IC*		20.53		|	*IC*				|	|			|	|
86,080	Wrocław Osobowice			20.07	|	*GWAREK*		20.56		|	*MIESZKO*				|	|			|	|
89,401	Wrocław Różanka			20.10	|			20.59		|					|	|			|	|
90,587	Wrocław Popowice			20.12	|			21.01		|					|	|			|	|
91,853	**Wrocław Mikołajów**	200, 204		20.14	20.22			21.03		|					22.25	22.42			23.54	|
95,798	**WROCŁAW GŁÓWNY**	200, 204 p		20.20	20.28			21.09		21.20					22.31	22.48			24.00	0.19
	Wrocław Główny	*230, 240 o*		20.24	⟨															⟨
	*Jelenia Góra / Kłodzko Główne**	*230 p*		22.10*	⟨															⟨
	*Szklarska Poręba Górna / Międzylesie**	*240 p*		23.00*	⟨															⟨
	*Lichkov / Polanica-Zdrój**	*240 p*			⟨															⟨
	Wrocław Główny	*220 o*			20.46															1.00
	Katowice	*p*			23.18															4.24
	*Kraków Główny / Bielsko-Biała Główna**	*p*																		5.41
	Przemyśl Główny	*p*																		9.16

1 w dniach 5 - 23.IX ZKA na odcinku Szczecinek - Piła Główna (Ustka odj. 16.35, Słupsk 17.16), w dniach 24.IX - 7.X na odcinku Ustka - Szczecinek (Ustka odj. 17.49, Słupsk 18.20), a w dniach 24 - 28.X na odcinku Ustka - Koszalin (Ustka odj. 16.57, Słupsk 17.28); poza tym w dniach 10/11, 12/13, 24/25, 26/27.IX, 8/9, 10/11, 22/23, 24/25.X Kraków Główny przyj. 5.45;

2 w dniach 5 - 23.IX ZKA na odcinku Szczecinek - Piła Główna (Słupsk odj. 12.44), w dniach 24.IX - 7.X na odcinku Słupsk - Szczecinek (Słupsk odj. 14.08), a w dniach 24 - 28.X na odcinku Słupsk - Koszalin (Słupsk odj. 13.12); poza tym w dniu 18.IX Katowice przyj. 23.23;

3 kursuje 4.IX, 24.IX - 2.X i od 8.X w © (w dniach 24.IX - 2.X na odcinku Kołobrzeg - Szczecinek ZKA, Kołobrzeg odj. 15.47);

4 kursuje 5 - 23.IX (na odcinku Szczecinek - Piła Główna ZKA);

5 kursuje 2, 9, 16, 23.X, 1.XI;

WAGONY BEZPOŚREDNIE

Relacja i zestawienie pociągu	Wagony bezpośrednie	Termin kursowania wagonów bezpośrednich
IC* 16151 *ŚNIEŻKA Warszawa Wsch. – Szklarska Poręba Grn. 1-2	**Warszawa Wsch. – Kudowa-Zdrój** *(przełącza stacja Wrocław Gł. na poc. 60151)*	© *(w okresie 8 – 16.X na odc. Kłodzko Gł. – Kudowa-Zdrój ZKA)*
TLK* 16171/0 *KARKONOSZE Warszawa Wsch. – Jelenia Góra 2	**Gdynia Gł. – Jelenia Góra** *(przełącza stacja Wrocław Gł. z poc. 53172)*	codziennie
IC* 2601 *HETMAN Lublin Gł. – Wrocław Gł. 1-2	**Hrubieszów Miasto – Zielona Góra Gł.** *(przełącza stacja Stalowa Wola Rozwadów z poc. 20100 oraz stacja Wrocław Gł. na poc. 67103)*	codziennie *(w dniach 4 – 29.X na odc. Hrubieszów Miasto – Zamość ZKA)*
TLK* 35173 *ROZEWIE Kraków Gł. – Gdynia Gł. 2	**Jelenia Góra – Gdynia Gł.** *(przełącza stacja Wrocław Gł. z poc. 61170)* **Polanica-Zdrój – Gdynia Gł.** *(przełącza stacja Wrocław Gł. z poc. 66172)*	codziennie codziennie *(w dniach 3 – 16.X na odc. Polanica-Zdrój – Kłodzko Gł. ZKA)*
IC* 37105 *MEHOFFER Przemyśl Gł. – Zielona Góra Gł. 1-2	**Przemyśl Gł. – Jelenia Góra** *(przełącza stacja Wrocław Gł. na poc. 60105)*	codziennie
IC* 38173/2 *PRZEMYŚLANIN Przemyśl Gł. – Świnoujście 1-2	**Przemyśl Gł. – Ustka** *(przełącza stacja Wrocław Gł. na poc. 78173)*	codziennie
IC* 47011 (456) *NIGHTJET Wien Hbf – Berlin Charlottenburg 2	**Budapest Nyugati – Berlin Charlottenburg** *(przełącza stacja Břeclav z poc. EN 476)* **Wrocław Gł. – Berlin Charlottenburg**	codziennie codziennie
TLK* 53172 *ROZEWIE Gdynia Gł. – Kraków Gł. 2	**Gdynia Gł. – Jelenia Góra** *(przełącza stacja Wrocław Gł. na poc. 16171)* **Gdynia Gł. – Polanica-Zdrój** *(przełącza stacja Wrocław Gł. na poc. 60173)*	codziennie codziennie *(w dniach 3 – 17.X na odc. Kłodzko Gł. – Polanica-Zdrój ZKA)*

Relacja i zestawienie pociągu	Wagony bezpośrednie	Termin kursowania wagonów bezpośrednich
IC* 5600 *POMORZANIN Gdynia Gł. – Wrocław Gł. 1-2	**Gdynia Gł. – Jelenia Góra** *(przełącza stacja Wrocław Gł. na poc. 60103)*	codziennie
IC* 61150 *ŚNIEŻKA Szklarska Poręba Grn. – Warszawa Wsch. 1-2	**Kudowa-Zdrój – Warszawa Wsch.** *(przełącza stacja Wrocław Gł. z poc. 66150)*	© *(w okresie 8 – 16.X na odc. Kudowa-Zdrój – Kłodzko Gł. ZKA)*
TLK* 61170/1 *KARKONOSZE Jelenia Góra – Warszawa Wsch. 2	**Jelenia Góra – Gdynia Gł.** *(przełącza stacja Wrocław Gł. na poc. 35173)*	codziennie
IC* 6200 *HETMAN Wrocław Gł. – Lublin Gł. 1-2	**Zielona Góra Gł. – Lublin Gł.** *(przełącza stacja Wrocław Gł. z poc. 76112)* **Wrocław Gł. – Hrubieszów Miasto** *(przełącza stacja Stalowa Wola Rozwadów na poc. 22101)*	codziennie codziennie *(w dniach 4 – 28.X na odc. Zamość – Hrubieszów Miasto ZKA)*
IC* 6501 *POMORZANIN Wrocław Gł. – Gdynia Gł. 1-2	**Jelenia Góra – Gdynia Gł.** *(przełącza stacja Wrocław Gł. z poc. 66112)*	codziennie
IC* 73104 *MEHOFFER Zielona Góra Gł. – Przemyśl Gł. 1-2	**Jelenia Góra – Przemyśl Gł.** *(przełącza stacja Wrocław Gł. z poc. 66104)*	codziennie
IC* 74010 (457) *NIGHTJET Berlin Charlottenburg – Wien Hbf 2	**Berlin Charlottenburg – Budapest Nugati** *(przełącza stacja Břeclav na poc. EN 477)* **Berlin Charlottenburg – Wrocław Gł.**	codziennie codziennie
IC* 83172/3 *PRZEMYŚLANIN Przemyśl Gł. – Świnoujście 1-2	**Ustka – Przemyśl Gł.** *(przełącza stacja Wrocław Gł. z poc. 87172)*	codziennie

DOLNY ŚLĄSK
Koleje Dolnośląskie
ul. Kolejowa 2,
59-220 Legnica
+48 76 742 11 12
kolejedolnoslaskie.pl

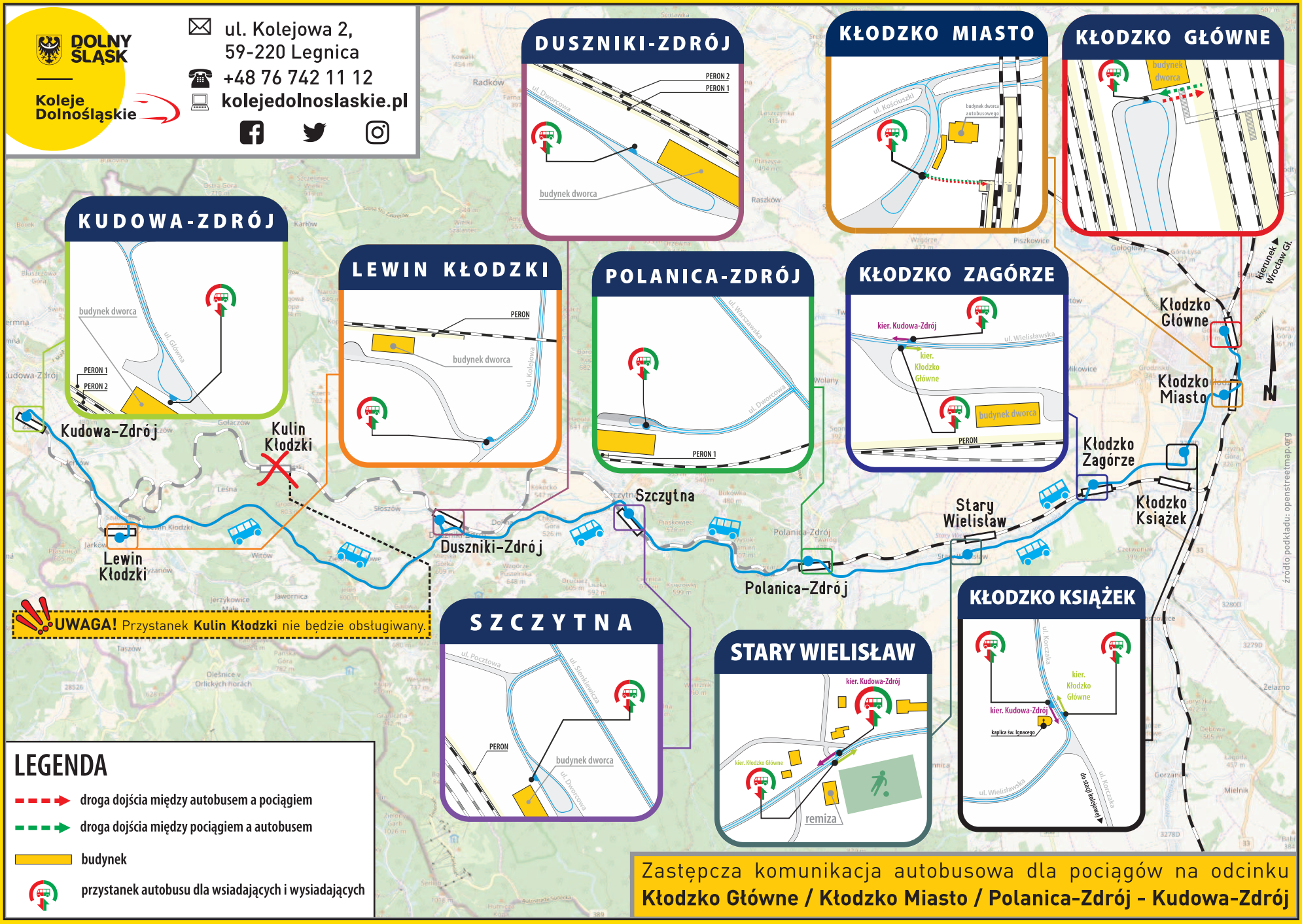

Zastępcza komunikacja autobusowa dla pociągów na odcinku
Kłodzko Główne / Kłodzko Miasto / Polanica-Zdrój - Kudowa-Zdrój

DOLNY ŚLĄSK
Koleje Dolnośląskie
ul. Kolejowa 2,
59-220 Legnica
+48 76 742 11 12
kolejedolnoslaskie.pl
STANOWICE
kierunek Strzegom
kierunek Jaworzyna Śląska
ul. Świebodzka
PERON
SZKOŁA
JAWORZYNA ŚLĄSKA
PERON 3
PERON 2
PERON 1
budynek dworca
ul. 1 Maja
STRZEGOM
budynek dworca
PERON 2
PERON 1
ul. Kolejowa
Strzegom
Stanowice
Jaworzyna Śląska
źródło podkładu: openstreetmap.org
LEGENDA
droga dojścia między autobusem a pociągiem
droga dojścia między pociągiem a autobusem
budynek
przystanek autobusu dla wsiadających i wysiadających
Zastępcza komunikacja autobusowa dla wybranych pociągów na odcinku Jaworzyna Śląska - Strzegom

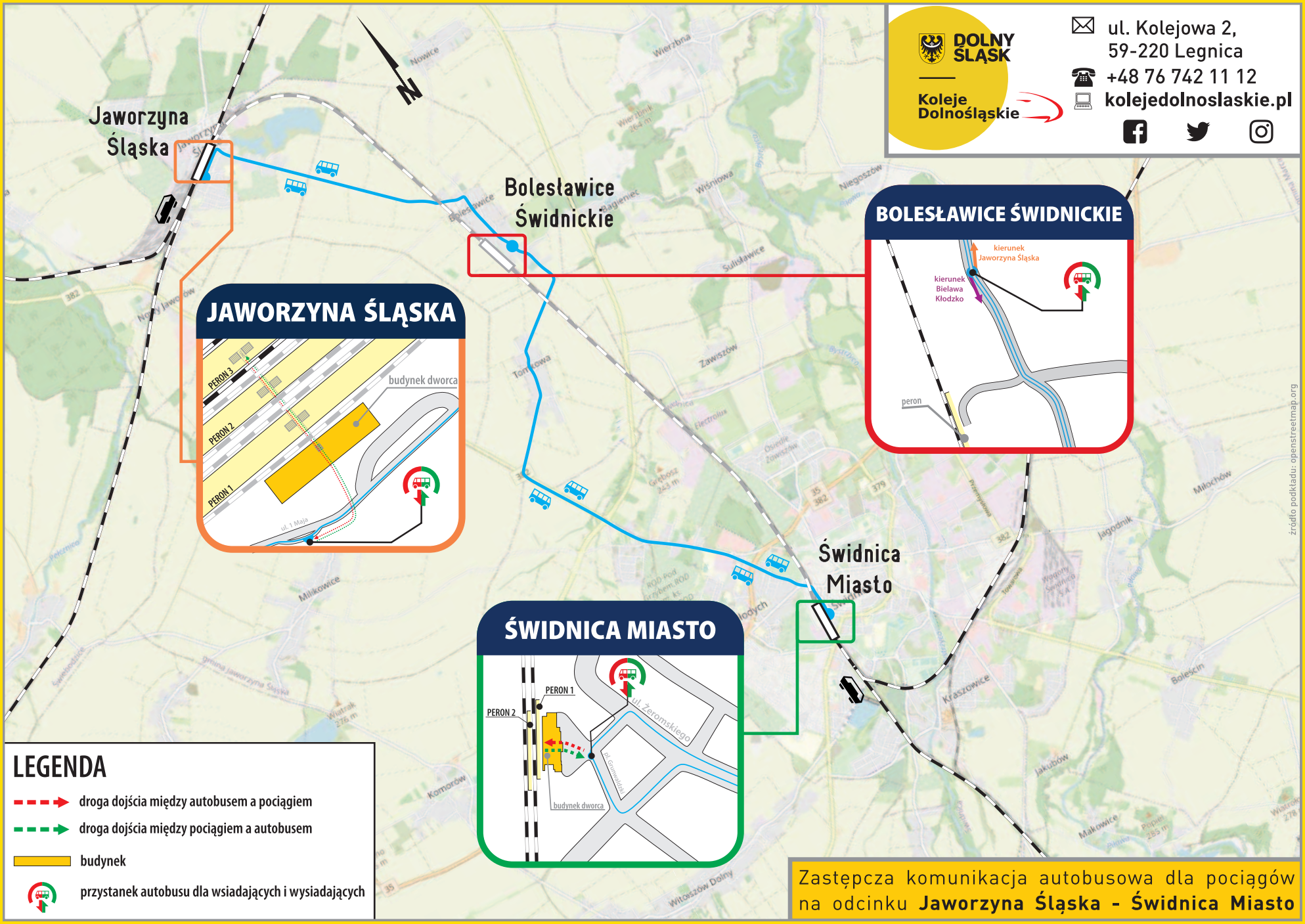

Zastępcza komunikacja autobusowa dla pociągów na odcinku **Jaworzyna Śląska - Świdnica Miasto**

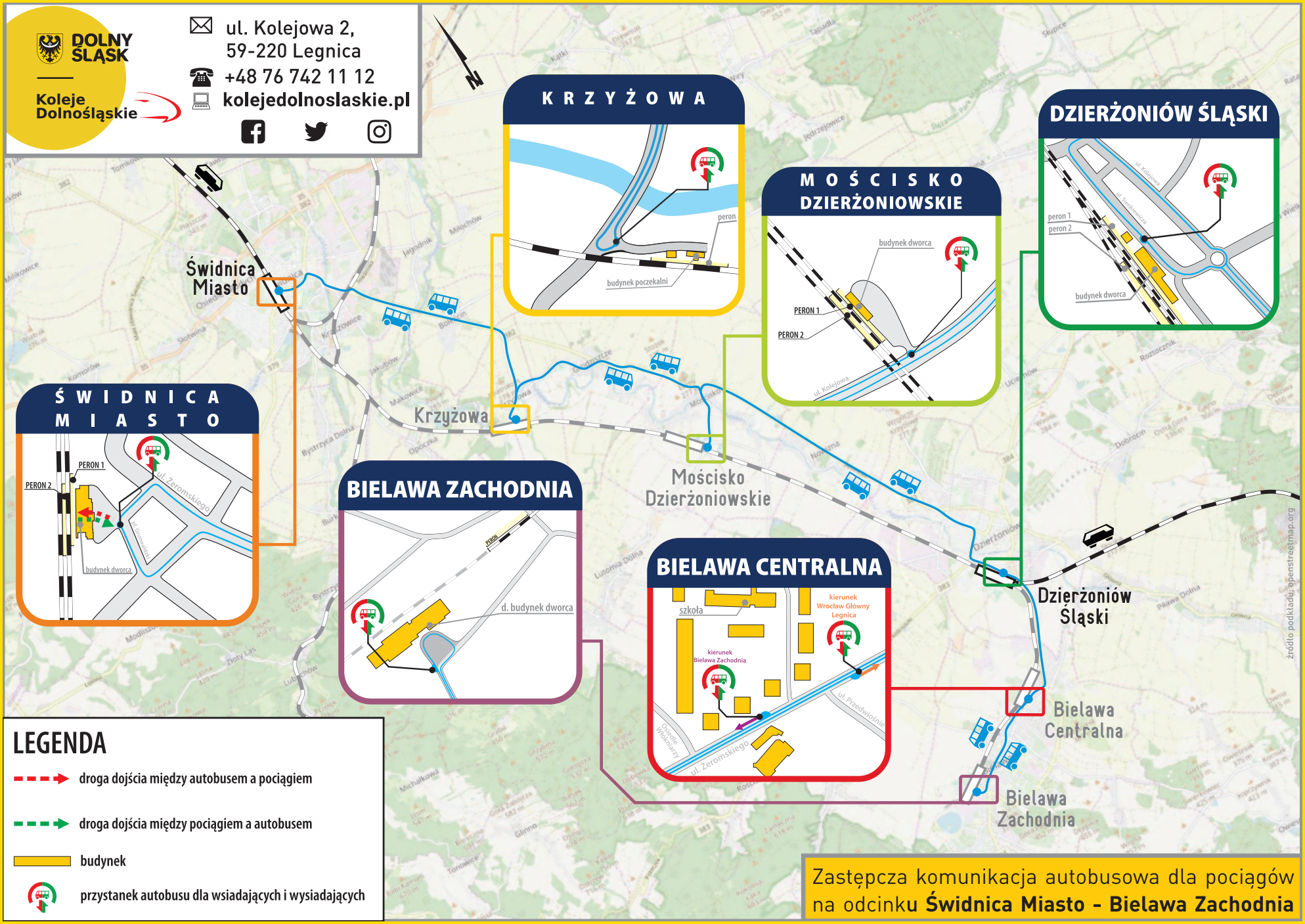
DOLNY ŚLĄSK
Koleje Dolnośląskie
ul. Kolejowa 2,
59-220 Legnica
+48 76 742 11 12
kolejedolnoslaskie.pl
KRZYŻOWA
peron
budynek poczekalni
MOŚCISKO DZIERŻONIOWSKIE
budynek dworca
PERON 1
PERON 2
ul. Kolejowa
DZIERŻONIÓW ŚLĄSKI
peron 1
peron 2
budynek dworca
ŚWIDNICA MIASTO
PERON 1
PERON 2
budynek dworca
ul. Żeromskiego
BIELAWA ZACHODNIA
peron
d. budynek dworca
BIELAWA CENTRALNA
szkoła
kierunek Wrocław Główny Legnica
kierunek Bielawa Zachodnia
ul. Przedwiośnie
ul. Żeromskiego
Świdnica Miasto
Krzyżowa
Mościsko Dzierżoniowskie
Dzierżoniów Śląski
Bielawa Centralna
Bielawa Zachodnia
źródło podkładu: openstreetmap.org
LEGENDA
droga dojścia między autobusem a pociągiem
droga dojścia między pociągiem a autobusem
budynek
przystanek autobusu dla wsiadających i wysiadających
Zastępcza komunikacja autobusowa dla pociągów na odcinku Świdnica Miasto - Bielawa Zachodnia

DOLNY ŚLĄSK
Koleje Dolnośląskie
ul. Kolejowa 2,
59-220 Legnica
+48 76 742 11 12
kolejedolnoslaskie.pl

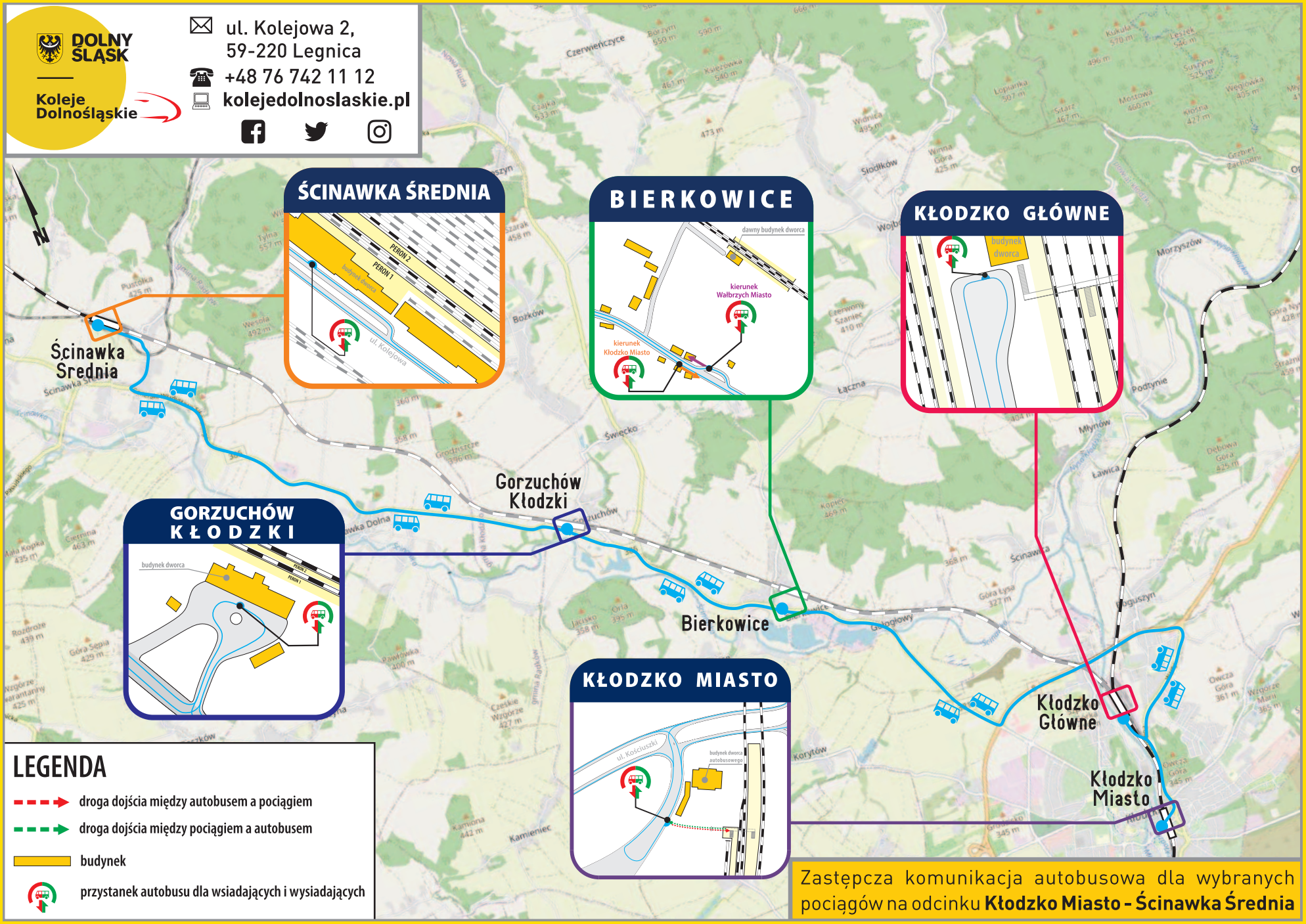

Zastępcza komunikacja autobusowa dla wybranych pociągów na odcinku **Kłodzko Miasto - Ścinawka Średnia**

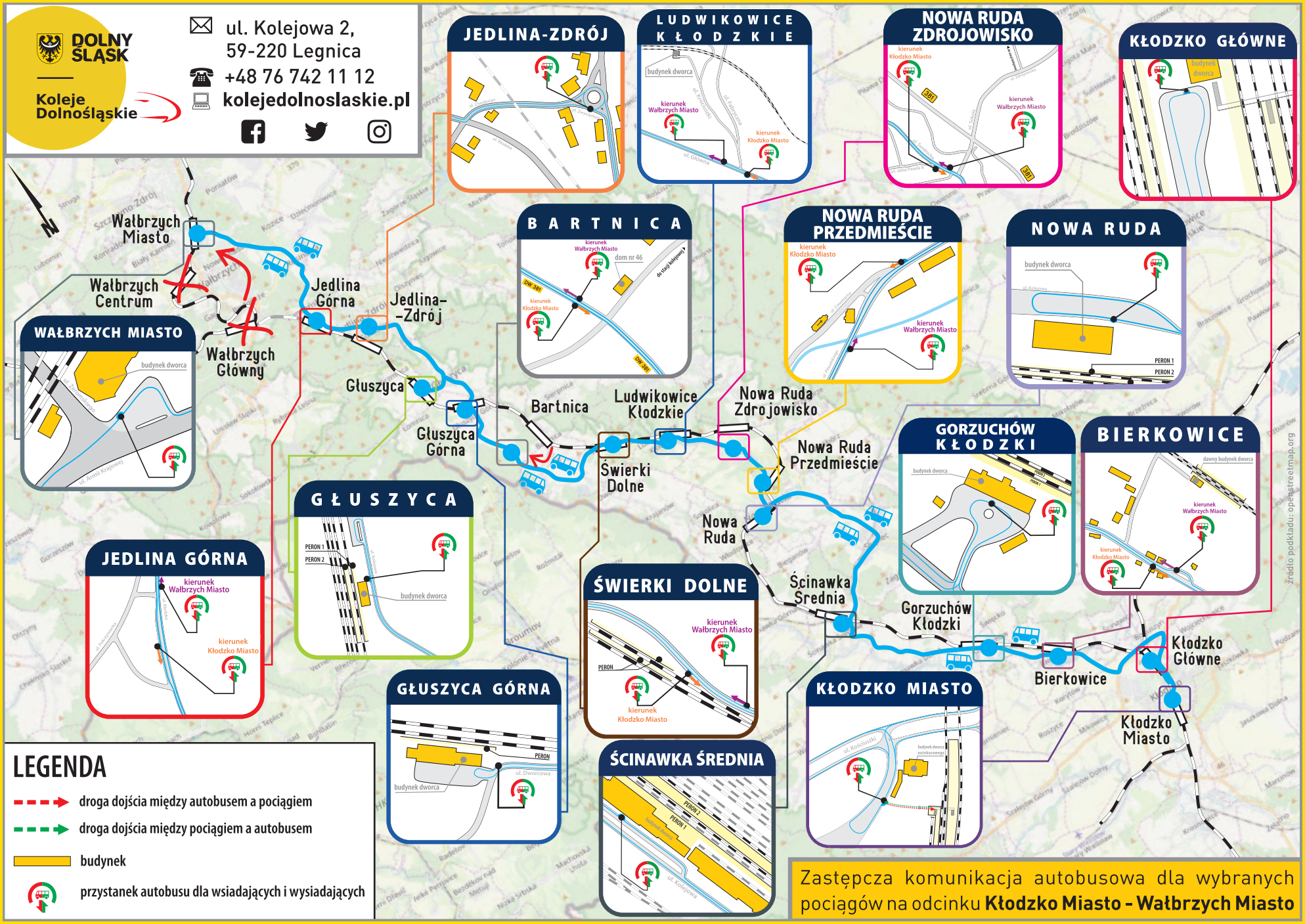
DOLNY ŚLĄSK
Koleje Dolnośląskie
ul. Kolejowa 2,
59-220 Legnica
+48 76 742 11 12
kolejedolnoslaskie.pl
JEDLINA-ZDRÓJ
LUDWIKOWICE KŁODZKIE
NOWA RUDA ZDROJOWISKO
KŁODZKO GŁÓWNE
BARTNICA
NOWA RUDA PRZEDMIEŚCIE
NOWA RUDA
WAŁBRZYCH MIASTO
GŁUSZYCA
GŁUSZYCA GÓRNA
JEDLINA GÓRNA
ŚWIERKI DOLNE
GORZUCHÓW KŁODZKI
BIERKOWICE
KŁODZKO MIASTO
ŚCINAWKA ŚREDNIA
budynek dworca
kierunek Wałbrzych Miasto
kierunek Kłodzko Miasto
PERON 1
PERON 2
PERON
Wałbrzych Miasto
Wałbrzych Centrum
Wałbrzych Główny
Jedlina Górna
Jedlina-Zdrój
Głuszyca
Głuszyca Górna
Bartnica
Ludwikowice Kłodzkie
Świerki Dolne
Nowa Ruda Zdrojowisko
Nowa Ruda Przedmieście
Nowa Ruda
Ścinawka Średnia
Gorzuchów Kłodzki
Bierkowice
Kłodzko Główne
Kłodzko Miasto
LEGENDA
droga dojścia między autobusem a pociągiem
droga dojścia między pociągiem a autobusem
budynek
przystanek autobusu dla wsiadających i wysiadających
Zastępcza komunikacja autobusowa dla wybranych pociągów na odcinku Kłodzko Miasto - Wałbrzych Miasto
źródło podkładu: openstreetmap.org

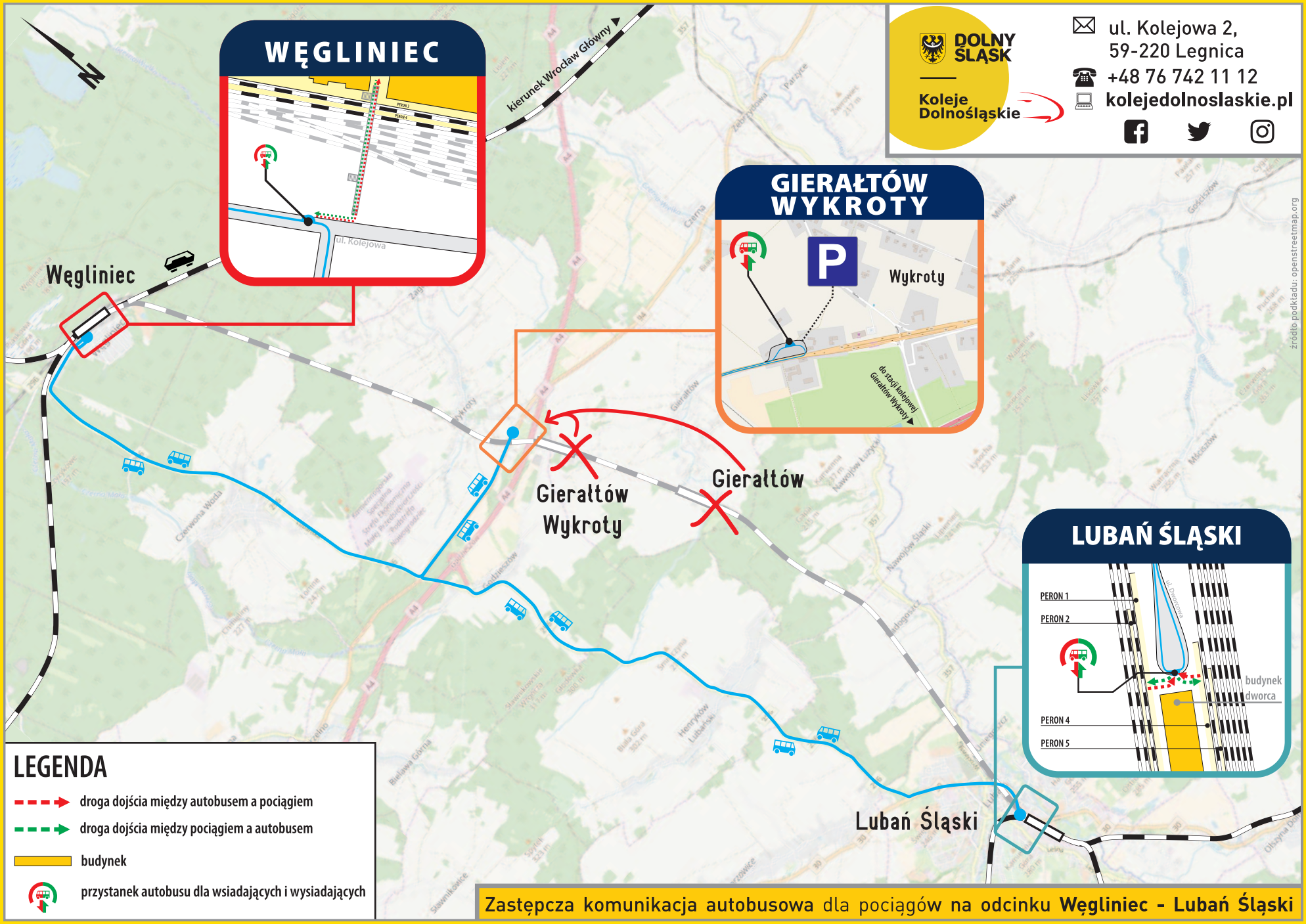

DOLNY ŚLĄSK
Koleje Dolnośląskie

ul. Kolejowa 2,
59-220 Legnica
+48 76 742 11 12
kolejedolnoslaskie.pl

Zastępcza komunikacja autobusowa dla pociągów na odcinku **Węgliniec - Lubań Śląski**

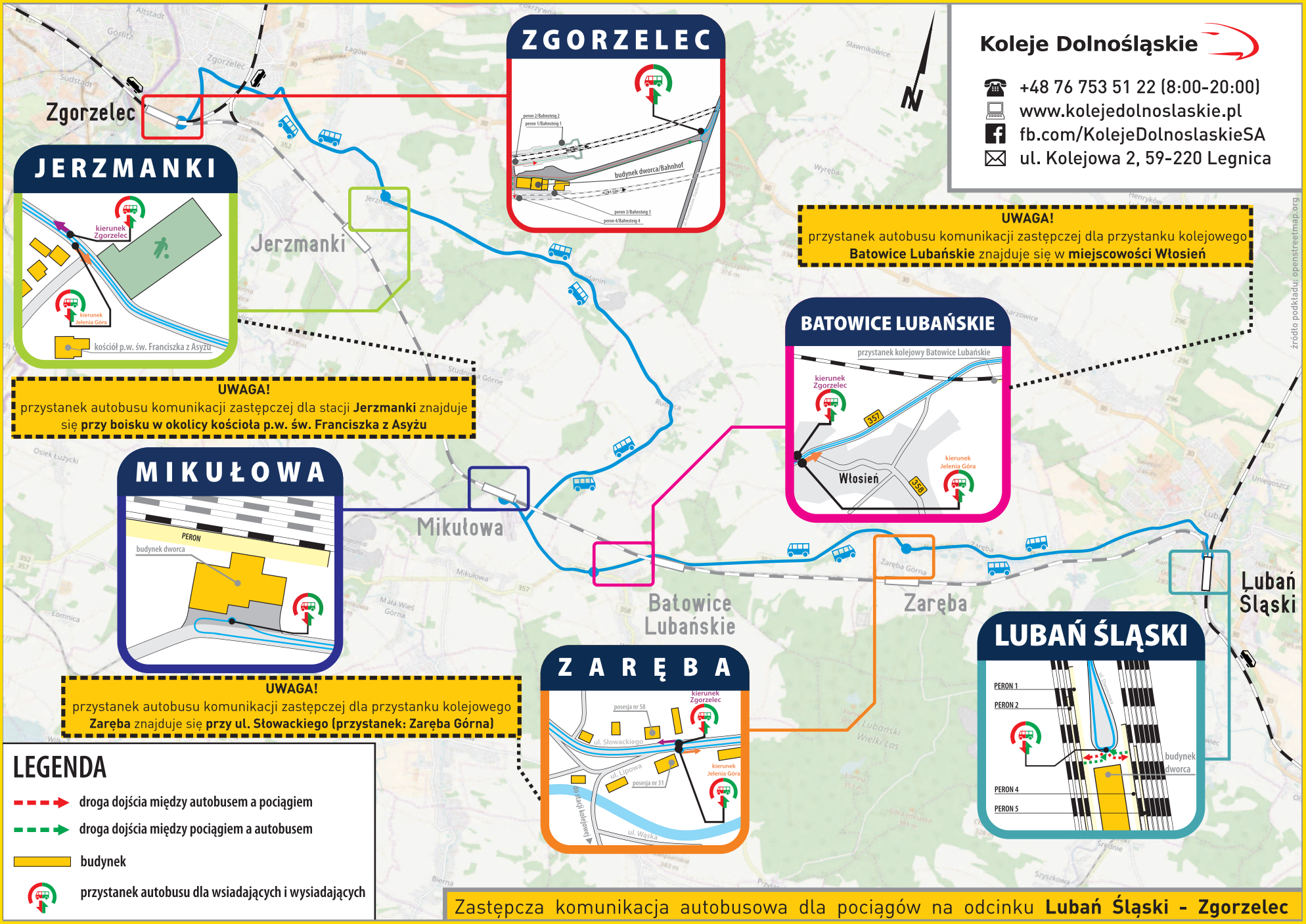

Zastępcza komunikacja autobusowa dla pociągów na odcinku **Lubań Śląski - Zgorzelec**

DOLNY ŚLĄSK
Koleje Dolnośląskie
ul. Kolejowa 2,
59-220 Legnica
+48 76 742 11 12
kolejedolnoslaskie.pl

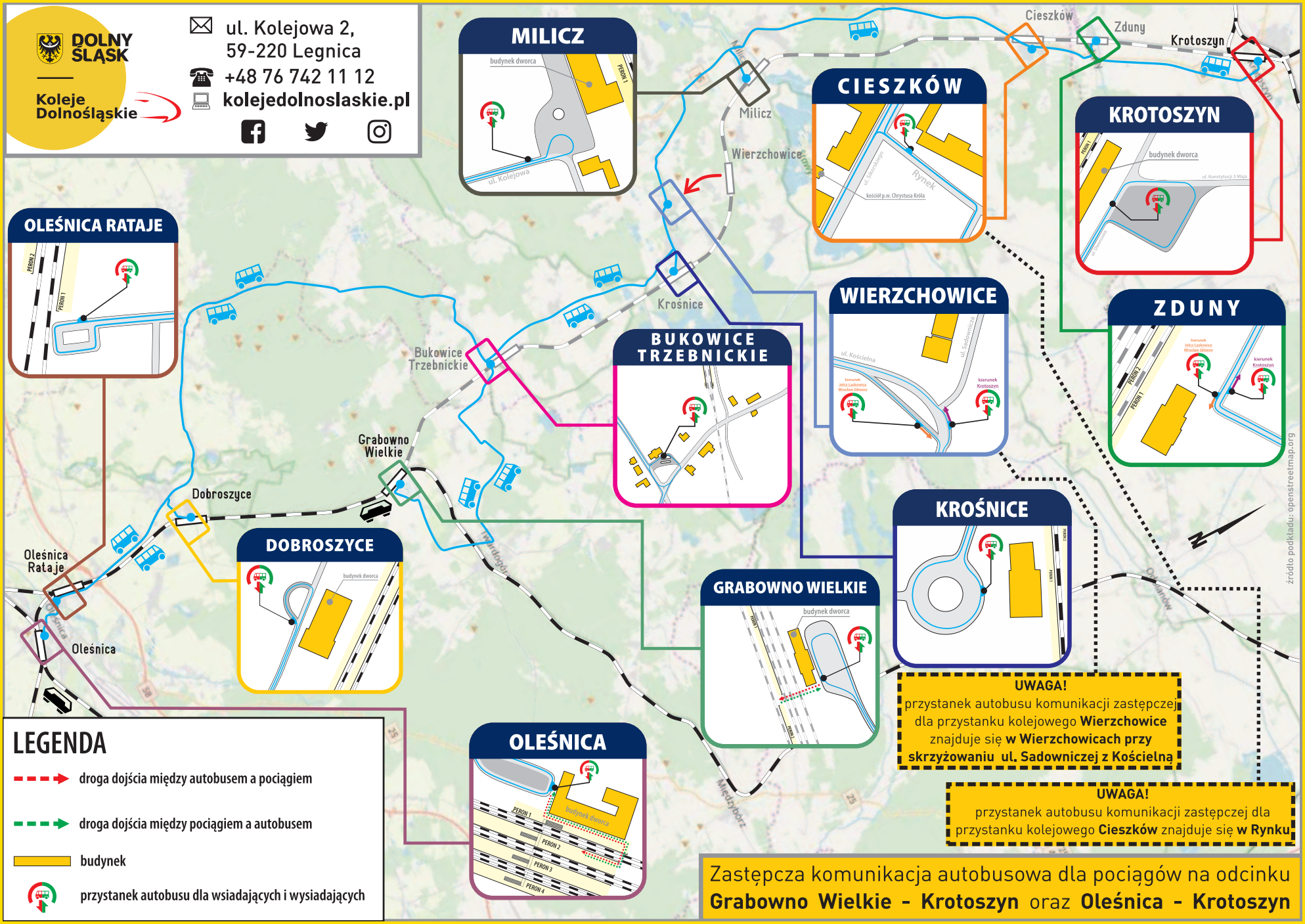

UWAGA!
przystanek autobusu komunikacji zastępczej dla przystanku kolejowego **Wierzchowice** znajduje się **w Wierzchowicach przy skrzyżowaniu ul. Sadowniczej z Kościelną**

UWAGA!
przystanek autobusu komunikacji zastępczej dla przystanku kolejowego **Cieszków** znajduje się **w Rynku**

LEGENDA

- droga dojścia między autobusem a pociągiem
- droga dojścia między pociągiem a autobusem
- budynek
- przystanek autobusu dla wsiadających i wysiadających

Zastępcza komunikacja autobusowa dla pociągów na odcinku **Grabowno Wielkie - Krotoszyn** oraz **Oleśnica - Krotoszyn**

SCHEMAT LINII NA ROZKŁAD JAZDY 2021/2022

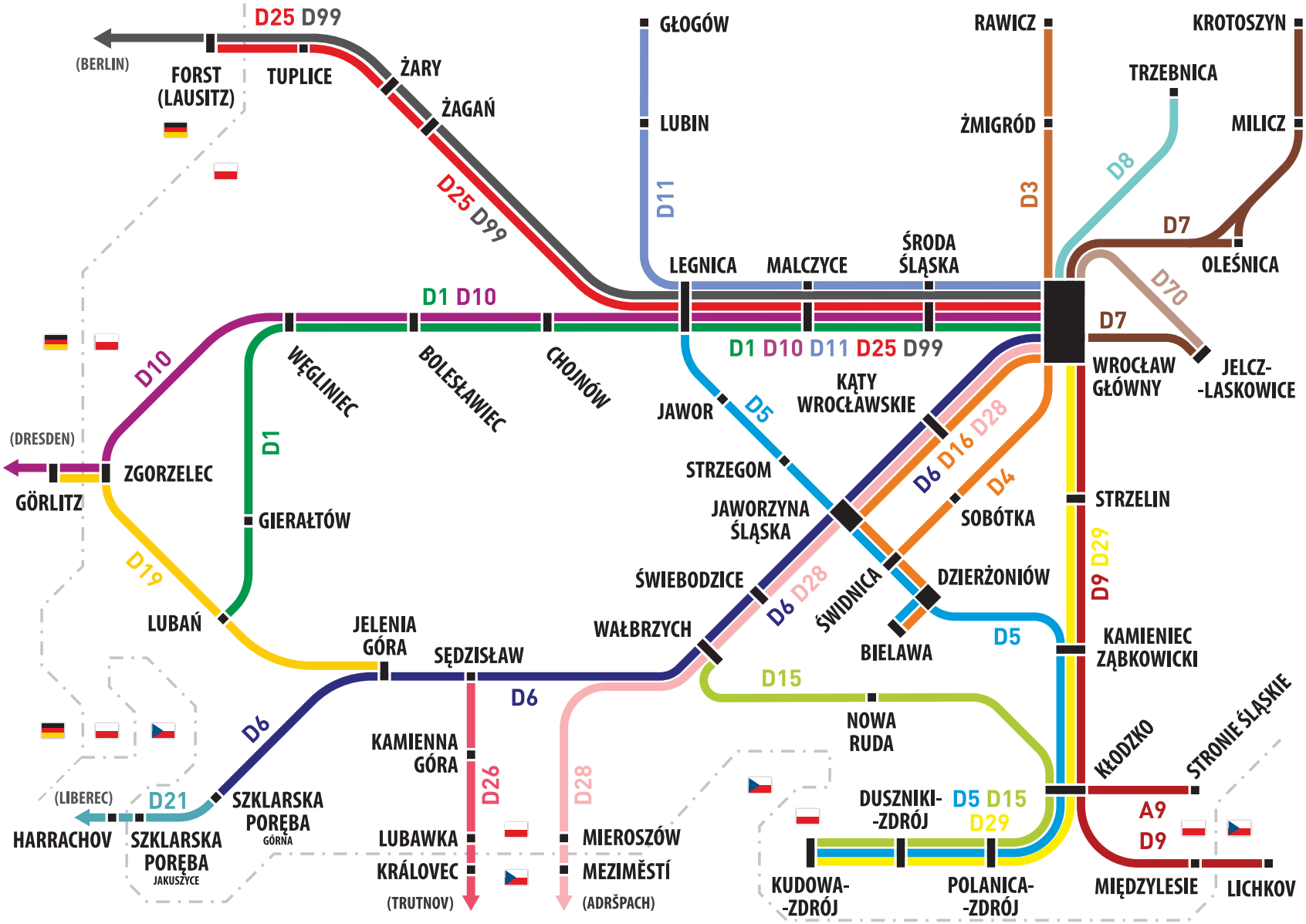

DOLNY ŚLĄSK

Koleje Dolnośląskie

D1	Wrocław - Legnica - Bolesławiec- Węgliniec - Lubań
D3	Wrocław - Oborniki Śląskie - Żmigród - Rawicz
D4 D16	Wrocław - Kobierzyce - Sobótka / Jaworzyna Śląska - Świdnica - Dzierżoniów - Bielawa
D5	Legnica - Jaworzyna Śl. - Dzierżoniów - Kłodzko - Kudowa-Zdrój / Bielawa
D6	Wrocław - Wałbrzych - Jelenia Góra - Szklarska Poręba
D7	Jelcz-Laskowice - Wrocław - Oleśnica - Milicz - Krotoszyn
D8	Wrocław - Trzebnica
D9 A9	Wrocław - Strzelin - Ziębice - Kłodzko - Międzylesie - Lichkov Kłodzko - Lądek-Zdrój - Stronie Śląskie
D10	Wrocław - Legnica - Bolesławiec - Zgorzelec - Görlitz - Dresden
D11	Wrocław - Legnica - Lubin - Głogów
D15	Wałbrzych - Nowa Ruda - Kłodzko - Kudowa-Zdrój
D19	Jelenia Góra - Gryfów Śląski - Lubań - Zgorzelec - Görlitz
D21	Szklarska Poręba Górna - Szklarska Poręba Jakuszyce - Liberec
D25	Wrocław - Legnica - Żagań - Żary - Zasieki - Forst (Lausitz)
D26	Sędzisław - Kamienna Góra - Lubawka - Trutnov
D28	Wrocław - Wałbrzych - Mieroszów - Meziměstí - Adršpach *(linia sezonowa)*
D29	Wrocław - Strzelin - Kłodzko - Kudowa-Zdrój
D70	Jelcz-Laskowice - Dobrzykowice - Wrocław
D99	Wrocław - Legnica - Żagań - Żary - Forst (Lausitz) - Berlin *(linia niedostępna w komunikacji krajowej)*

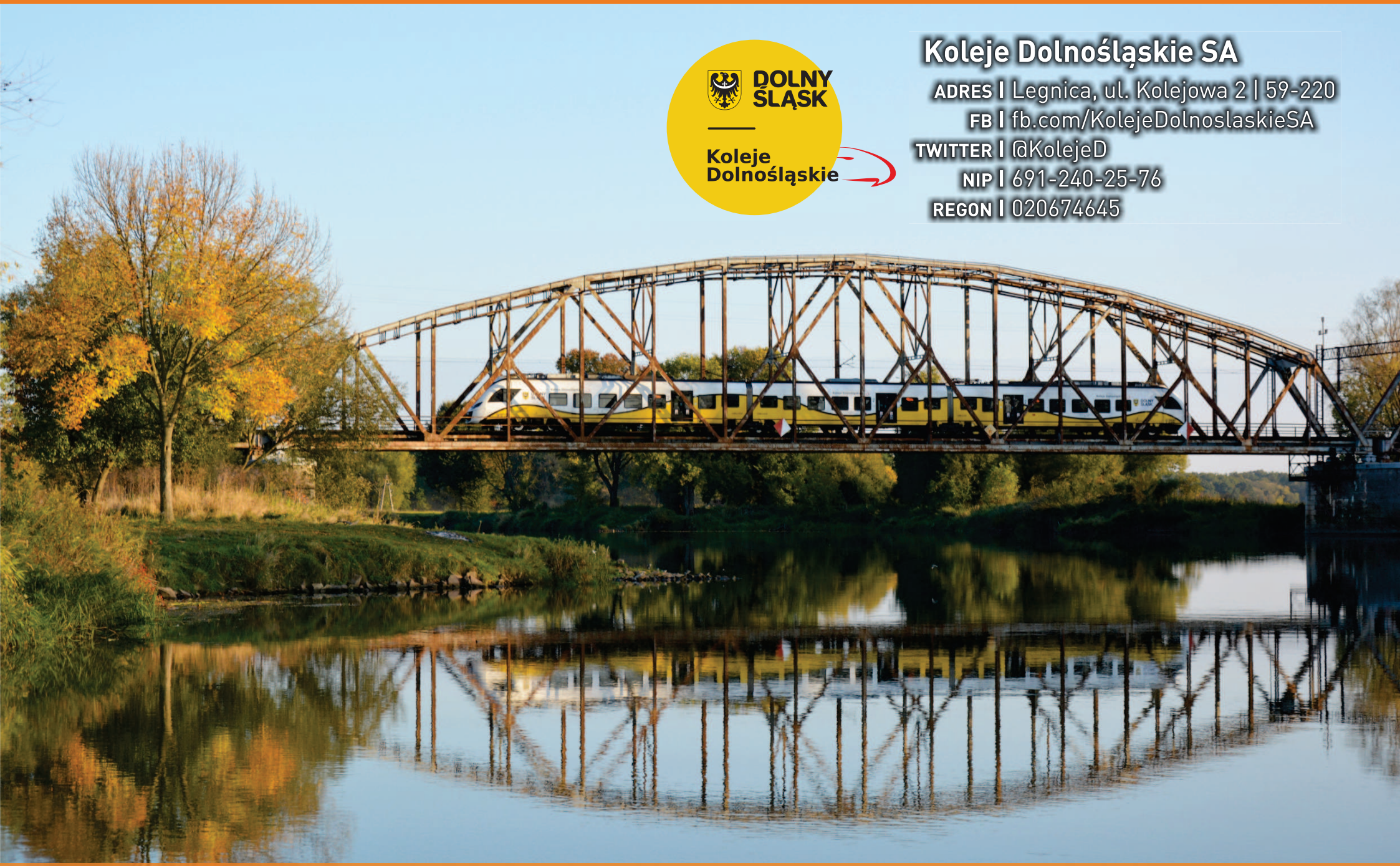

DOLNY ŚLĄSK

Koleje Dolnośląskie

Koleje Dolnośląskie SA

ADRES | Legnica, ul. Kolejowa 2 | 59-220
FB | fb.com/KolejeDolnoslaskieSA
TWITTER | @KolejeD
NIP | 691-240-25-76
REGON | 020674645

Opracowano na podstawie danych handlowych przewoźników oraz rozkładu jazdy przygotowanego przez PKP Polskie Linie Kolejowe SA