DOLNOŚLĄSKI
ROZKŁAD JAZDY
POCIĄGÓW PASAŻERSKICH

obowiązuje w okresie
od 13 marca 2022
do 11 czerwca 2022

rozkład jazdy uwzględnia planowane prace inwestycyjne i remontowe
na sieci kolejowej i zawiera połączenia następujących przewoźników:
Koleje Dolnośląskie SA, Polregio SA, Koleje Wielkopolskie Sp. z o.o., PKP Intercity SA

SCHEMAT KOLEJOWYCH POŁĄCZEŃ PASAŻERSKICH W WOJEWÓDZTWIE DOLNOŚLĄSKIM WRAZ Z NUMERAMI TABEL DRJ

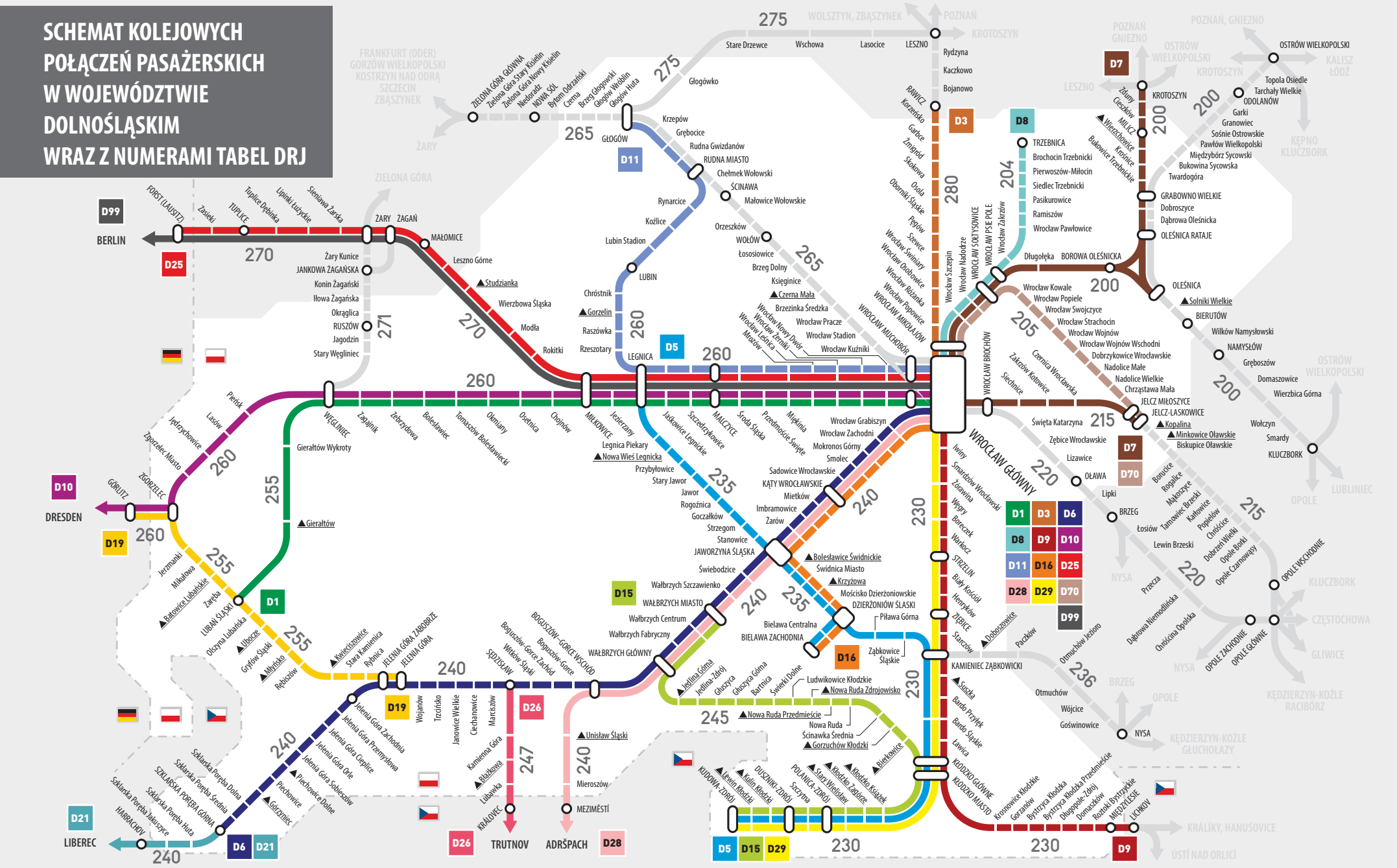

LEGENDA	KIERUNEK: WĘZEŁ LUB STACJA KOŃCOWA LINII / przystanek pośredni linii / WĘZEŁ LUB STACJA KOŃCOWA LINII	▲ przystanek — przystanek na żądanie	granica państwa	D9 — oznaczenia numerów linii (spis linii znajduje się na ostatniej stronie)	240 — numery tabel rozkładu jazdy	2021/22 Z2 13-03-2022

Objaśnienia oznaczeń

Ⓑ – kursuje od poniedziałku do piątku i w niedziele
Ⓒ – kursuje w soboty i niedziele i święta (tj. 18 IV, 3 V)
Ⓓ – kursuje od poniedziałku do piątku oprócz świąt (tj. 18 IV, 3 V)
Ⓔ – kursuje od poniedziałku do soboty oprócz świąt (tj. 18 IV, 3 V)
①, ②, ③, …, ⑦ – kursuje w poszczególne dni tygodnia (poniedziałki, wtorki, środy, …, niedziele)
♿ – w pociągu istnieje możliwość przewozu osób niepełnosprawnych na wózkach inwalidzkich
🚲 – w pociągu istnieje możliwość przewozu rowerów i sprzętu sportowego (liczba miejsc ograniczona)
K – w pociągu prowadzony jest przewóz przesyłek konduktorskich
druk pochyły (np. *15.45*) – połączenia pośrednie (z przesiadaniem)
litery przed numerem pociągu – oznaczenie przewoźnika (**KD** – Koleje Dolnośląskie, **R** – POLREGIO, **I** – PKP Intercity, **KW** – Koleje Wielkopolskie)
E (w informacji o pociągu) – elektryczny zespół trakcyjny
🚌 – autobus szynowy / spalinowy zespół trakcyjny
E🚌 – hybrydowy zespół trakcyjny (elektryczno-spalinowy)
2, 1-2 – pociąg zestawiony z wagonów klasy 2 lub 1 i 2
Ⓡ – pociąg objęty całkowitą rezerwacją miejsc
1R-2 – rezerwacja miejsc tylko w klasie 1
🛏 – pociąg prowadzi wagon sypialny
🪑 – pociąg prowadzi wagon z miejscami do leżenia
🍴 – pociąg prowadzi wagon restauracyjny lub barowy
2 / 12 – pociąg prowadzi wagony bezpośrednie klasy 2 lub 1 i 2

✻ – pociąg zestawiony z wagonów klimatyzowanych
▲ – przystanek na żądanie
| – pociąg nie zatrzymuje się
⟨ – pociąg nie przejeżdża przez daną stację
⁓ – pociąg nie kursuje codziennie
🚌 (ZKA) – Zastępcza Komunikacja Autobusowa
…….. (pomiędzy godzinami) – zmiana numeru pociągu
– – – (pomiędzy godzinami) – połączenie z przesiadaniem
——— (pomiędzy godzinami) – oddzielenie rozkładu jazdy dwóch pociągów
└→ połączenie bezpośrednie (bez przesiadania)

Kalendarz rozkładu jazdy 2021/2022

	P	W	Ś	C	P	S	N	P	W	Ś	C	P	S	N	P	W	Ś	C	P	S	N	P	W	Ś	C	P	S	N	P	W	Ś	C	P	S	N	P	W
grudzień														12	13	14	15	16	17	18	19	20	21	22	23	24	25	26	27	28	29	30	31				
styczeń						1	2	3	4	5	6	7	8	9	10	11	12	13	14	15	16	17	18	19	20	21	22	23	24	25	26	27	28	29	30	31
luty		1	2	3	4	5	6	7	8	9	10	11	12	13	14	15	16	17	18	19	20	21	22	23	24	25	26	27	28							
marzec		1	2	3	4	5	6	7	8	9	10	11	12	13	14	15	16	17	18	19	20	21	22	23	24	25	26	27	28	29	30	31				
kwiecień					1	2	3	4	5	6	7	8	9	10	11	12	13	14	15	16	17	18	19	20	21	22	23	24	25	26	27	28	29	30		
maj							1	2	3	4	5	6	7	8	9	10	11	12	13	14	15	16	17	18	19	20	21	22	23	24	25	26	27	28	29	30	31
czerwiec			1	2	3	4	5	6	7	8	9	10	11	12	13	14	15	16	17	18	19	20	21	22	23	24	25	26	27	28	29	30				
lipiec					1	2	3	4	5	6	7	8	9	10	11	12	13	14	15	16	17	18	19	20	21	22	23	24	25	26	27	28	29	30	31	
sierpień	1	2	3	4	5	6	7	8	9	10	11	12	13	14	15	16	17	18	19	20	21	22	23	24	25	26	27	28	29	30	31					
wrzesień				1	2	3	4	5	6	7	8	9	10	11	12	13	14	15	16	17	18	19	20	21	22	23	24	25	26	27	28	29	30			
październik						1	2	3	4	5	6	7	8	9	10	11	12	13	14	15	16	17	18	19	20	21	22	23	24	25	26	27	28	29	30	31
listopad		1	2	3	4	5	6	7	8	9	10	11	12	13	14	15	16	17	18	19	20	21	22	23	24	25	26	27	28	29	30					
grudzień				1	2	3	4	5	6	7	8	9	10																							

Kolorami oznaczono poszczególne edycje rozkładu jazdy 2021/2022, kolorem żółtym edycję obowiązującą w niniejszym wydawnictwie

ALFABETYCZNY SPIS STACJI I PRZYSTANKÓW z numerami tabel w Dolnośląskim Rozkładzie Jazdy Pociągów Pasażerskich

kolorem szarym oznaczono stacje i przystanki, leżące poza terenem województwa dolnośląskiego

Bardo Przyłęk	230	Długołęka	200	**Jaworzyna Śląska**	235, 240	**Leszno**	275, 280
Bardo Śląskie	230	Długopole-Zdrój	230	Jedlina Górna	245	Leszno Górne	270
Bartnica	245	Doboszowice	236	Jedlina-Zdrój	245	Lewin Brzeski	220
Batowice Lubańskie	255	Dobroszyce	200	**Jelcz-Laskowice**	205, 215	Lewin Kłodzki	230
Biały Kościół	230	Dobrzeń Wielki	215	Jelcz Miłoszyce	205, 215	**Lichkov**	230
Bielawa Centralna	235	Dobrzykowice Wrocławskie	205	**Jelenia Góra**	240, 255	Lipinki Łużyckie	270
Bielawa Zachodnia	235	Domaszków	230	Jelenia Góra Cieplice	240	Lipki	220
Bierkowice	245	Domaszowice	200	Jelenia Góra Orle	240	Lizawice	220
Bierutów	200	**Duszniki-Zdrój**	230	Jelenia Góra Przemysłowa	240	**Lubań Śląski**	255
Biskupice Oławskie	215	**Dzierżoniów Śląski**	235	Jelenia Góra Sobieszów	240	**Lubawka**	247
Błażkowa	247	**Forst (Lausitz)**	270	Jelenia Góra Zabobrze	240, 255	**Lubin**	260
Boguszów-Gorce	240	Garbce	280	Jelenia Góra Zachodnia	240	Lubin Stadion	260
Boguszów-Gorce Wschód	240	Garki	200	Jerzmanki	255, 260	Ludwikowice Kłodzkie	245
Boguszów-Gorce Zachód	240	Gierałtów	255	Jezierzany	260	Ławica	230
Bojanowo	280	Gierałtów Wykroty	255	Jędrzychowice	260	Łosiów	220
Bolesławice Świdnickie	235	**Głogów**	260, 265, 275	Kaczkowo	280	Łososiowice	265
Bolesławiec	260	Głogów Huta	265	**Kamieniec Ząbkowicki**	230, 235, 236	Malczyce	260
Boreczek	230	Głogów Wróblin	265	Kamienna Góra	247	Małomice	270
Borowa Oleśnicka	200	Głogówko	275	Karłowice	215	Małowice Wołowskie	265
Borucice	215	Głuszyca	245	Kąty Wrocławskie	240	Marciszów	240
Brochocin Trzebnicki	204	Głuszyca Górna	245	**Kluczbork**	200	Mąkoszyce	215
Brzeg	220	Goczałków	235	**Kłodzko Główne**	230, 245	**Meziměstí**	240
Brzeg Dolny	265	Gorzanów	230	Kłodzko Książek	230	**Mieroszów**	240
Brzeg Głogowski	265	Gorzelin	260	Kłodzko Miasto	230	Mietków	240
Brzezinka Średzka	265	Gorzuchów Kłodzki	245	Kłodzko Zagórze	230	Międzybórz Sycowski	200
Bukowice Trzebnickie	200	Goświnowice	236	Konin Żagański	271	**Międzylesie**	230
Bukowina Sycowska	200	Górzyniec	240	Kopalina	215	Miękinia	260
Bystrzyca Kłodzka	230	**Görlitz**	260	Korzeńsko	280	Mikułowa	255
Bystrzyca Kłodzka Przedmieście	230	**Grabowno Wielkie**	200	Koźlice	260	**Milicz**	200
Bytom Odrzański	265	Granowiec	200	**Královec**	247	Miłkowice	260, 270
Chełmek Wołowski	265	Grębocice	260, 265	Krosnowice Kłodzkie	230	Minkowice Oławskie	215
Chojnów	260	Gręboszów	200	Krośnice	200	Młyńsko	255
Chróstnik	260	**Gryfów Śląski**	255	**Krotoszyn**	200	Modła	270
Chróścice	215	**Harrachov**	240	Krzepów	260, 265	Mokronos Górny	240
Chróścina Opolska	220	Henryków	230	Krzyżowa	235	Mościsko Dzierżoniowskie	235
Chrząstawa Mała	205	Iłowa Żagańska	271	Księginice	265	Mrozów	260
Ciechanowice	240	Imbramowice	240	**Kudowa-Zdrój**	230	Nadolice Małe	205
Cieszków	200	Iwiny	230	Kulin Kłodzki	230	Nadolice Wielkie	205
Czerna	265	Jagodzin	271	Kwieciszowice	255	**Namysłów**	200
Czerna Mała	265	Jankowa Żagańska	271	Lasocice	275	Niedoradz	265
Czernica Wrocławska	215	Janowice Wielkie	240	Lasów	260	**Nowa Ruda**	245
Dąbrowa Niemodlińska	220	Jaśkowice Legnickie	260	**Legnica**	235, 260, 270	Nowa Ruda Przedmieście	245
Dąbrowa Oleśnicka	200	**Jawor**	235	Legnica Piekary	235	Nowa Ruda Zdrojowisko	245

Nowa Sól	265
Nowa Wieś Legnicka	235
Nysa	236
Oborniki Śląskie	280
Odolanów	200
Okmiany	260
Okrąglica	271
Oleśnica	200
Oleśnica Rataje	200
Olszyna Lubańska	255
Oława	220
Opole Borki	215
Opole Czarnowąsy	215
Opole Główne	215, 220
Opole Wschodnie	215
Opole Zachodnie	220
Orzeszków	265
Osetnica	260
Osola	280
Ostrów Wielkopolski	200
Otmuchów	236
Otmuchów Jezioro	236
Paczków	236
Pasikurowice	204
Pawłów Wielkopolski	200
Pęgów	280
Piechowice	240
Piechowice Dolne	240
Pieńsk	260
Pierwoszów-Miłocin	204
Piława Górna	235
Polanica-Zdrój	230
Popielów	215
Przecza	220
Przedmoście Święte	260
Przybyłowice	235
Ramiszów	204
Raszówka	260
Rawicz	280
Rębiszów	255
Rogalice	215
Rogoźnica	235
Rokitki	270
Roztoki Bystrzyckie	230
Rudna Gwizdanów	260, 265
Rudna Miasto	260, 265

Ruszów	271
Rybnica	255
Rydzyna	280
Rynarcice	260
Rzeszotary	260
Sadowice Wrocławskie	240
Sędzisław	240, 247
Siechnice	215
Siedlec Trzebnicki	204
Sieniawa Żarska	270
Skokowa	280
Smardy	200
Smardzów Wrocławski	230
Smolec	240
Solniki Wielkie	200
Sośnie Ostrowskie	200
Stanowice	235
Stara Kamienica	255
Starczów	230
Stare Drzewce	275
Stary Jawor	235
Stary Węgliniec	271
Stary Wielisław	230
Strzegom	235
Strzelin	230
Studzianka	270
Suszka	230
Szczedrzykowice	260
Szczytna	230
Szewce	280
Szklarska Poręba Dolna	240
Szklarska Poręba Górna	240
Szklarska Poręba Huta	240
Szklarska Poręba Jakuszyce	240
Szklarska Poręba Średnia	240
Ścinawa	265
Ścinawka Średnia	245
Środa Śląska	260
Świdnica Miasto	235
Świebodzice	240
Świerki Dolne	245
Święta Katarzyna	220
Tarchały Wielkie	200
Tarnowiec Brzeski	215
Tomaszów Bolesławiecki	260
Topola Osiedle	200

Trzcińsko	240
Trzebnica	204
Tuplice	270
Tuplice Dębinka	270
Twardogóra	200
Ubocze	255
Unisław Śląski	240
Wałbrzych Centrum	240
Wałbrzych Fabryczny	240
Wałbrzych Główny	240, 245
Wałbrzych Miasto	240, 245
Wałbrzych Szczawienko	240
Warkocz	230
Węgliniec	255, 260, 271
Węgry	230
Wierzbica Górna	200
Wierzbowa Śląska	270
Wierzchowice	200
Wilków Namysłowski	200
Witków Śląski	240
Wojanów	240
Wołczyn	200
Wołów	265
Wójcice	236
Wrocław Brochów	215, 220
Wrocław Grabiszyn	240
Wrocław Kowale	205
Wrocław Kuźniki	265
Wrocław Leśnica	260
Wrocław Mikołajów	200, 204, 205, 280
Wrocław Muchobór	260, 265
Wrocław Nadodrze	200, 204, 205
Wrocław Nowy Dwór	260
Wrocław Osobowice	280
Wrocław Pawłowice	204
Wrocław Popiele	205
Wrocław Popowice	280
Wrocław Pracze	265
Wrocław Psie Pole	200, 204
Wrocław Różanka	280
Wrocław Sołtysowice	200, 204, 205
Wrocław Stadion	265
Wrocław Strachocin	205
Wrocław Swojczyce	205
Wrocław Szczepin	200, 204, 205
Wrocław Świniary	280

WROCŁAW GŁÓWNY	
Oleśnica, Kluczbork	200
Oleśnica, Ostrów Wielkopolski	200
Oleśnica, Milicz, Krotoszyn	200
Trzebnica	200, 204
Wrocław Wojnów, Jelcz-Laskowice	200, 205
Siechnice, Jelcz-Laskowice, Opole	215
Oława, Brzeg, Opole	220
Kłodzko, Międzylesie, Lichkov	230
Kłodzko, Kudowa-Zdrój	230
Wałbrzych, Jelenia Góra, Szklarska Poręba, Harrachov	240
Wałbrzych, Mieroszów, Meziměstí	240
Dzierżoniów Śl., Bielawa Zach.	240
Legnica, Węgliniec, Görlitz	260
Legnica, Lubin, Głogów	260
Legnica, Żary, Forst /Lausitz/	260
Wołów, Głogów, Zielona Góra	265
Żmigród, Rawicz, Leszno	280
Wrocław Wojnów	205
Wrocław Wojnów Wschodni	205
Wrocław Zachodni	240
Wrocław Zakrzów	204
Wrocław Żerniki	260
Wschowa	275
Zagajnik	260
Zakrzów Kotowice	215
Zaręba	255
Zasieki	270
Ząbkowice Śląskie	235
Zduny	200
Zebrzydowa	260
Zębice Wrocławskie	220
Zgorzelec	255, 260
Zgorzelec Miasto	255, 260
Zielona Góra Główna	265
Zielona Góra Nowy Kisielin	265
Zielona Góra Stary Kisielin	265
Ziębice	230
Żagań	270, 271
Żarów	240
Żary	270, 271
Żary Kunice	271
Żmigród	280
Żórawina	230

200

WROCŁAW - OLEŚNICA - NAMYSŁÓW - KLUCZBORK / GRABOWNO WIELKIE - KROTOSZYN / OSTRÓW WIELKOPOLSKI

km	km	Informacja o pociągu			1	2	3	4	5	6	7	8	9	10	11	12	13	14	15	16	17	18
		*Zgorzelec / Szklarska Por. Grn.**	*260*	*o*	21.03*																	
		*Jelcz-Laskowice / Jelenia Góra**	*215*	*o*	21.58*	⟨	⟨											3.56				
		Wrocław Główny	*215, 240, 260*	*p*	23.50	0.26	0.18											5.00				
					TLK I-61173/2 I-61171/0 2 K 1	IC I-87172 1-2 K	IC I-83172 I-83173 1-2 K				REGIO R-66841 R-66840 E 2 Ⓓ	IC I-61103 I-61102 1-2 K 5	IC I-61103 I-61102 1-2 K 2	REGIO R-64540 E 2 Ⓓ	REGIO R-66231 R-66230 E 2 Ⓒ	D8 KD-69941 KD-69940 2 Ⓓ		D7 KD-69731 KD-69730 E 2 Ⓓ 4	D70 KD-69303 KD-69302 E 2	REGIO R-67531 R-67530 E 2 Ⓓ	REGIO R-64543 R-64542 E 2 6	D8 KD-69943 KD-69942 E 2 3
0	0	**WROCŁAW GŁÓWNY**	204, 205, 280	o	0.15		1.00				3.50	4.07	4.15		4.36	4.46		5.05	5.15	5.20	5.29	5.47
3,970	3,970	Wrocław Mikołajów	204, 205, 280								3.56	4.14	4.22		4.42	4.52		5.13	5.21	5.26	5.35	5.53
5,553	5,553	Wrocław Szczepin	204, 205			IC PRZEMYŚLANIN Ustka - Przemyśl Główny					3.59				4.44	4.55			5.23	5.29	5.38	5.56
6,938	6,938	**Wrocław Nadodrze**	204, 205	p							4.01	4.18	4.26		4.46	4.57		5.17	5.25	5.31	5.40	5.58
				o							4.01	4.19	4.27		4.47	4.58		5.18	5.26	5.32	5.40	5.59
10,865	10,865	**Wrocław Sołtysowice**	204, 205	p							4.06				4.51	5.02		5.22	5.30	5.36	5.45	6.03
		Wrocław Sołtysowice	*205*	*o*							4.06	⟨	⟨		⟨	⟨		⟨	5.31	⟨	⟨	⟨
		Jelcz-Laskowice	*205*	*p*							4.41	⟨	⟨		⟨	⟨		⟨	6.13	⟨	⟨	⟨
10,865	10,865	**Wrocław Sołtysowice**	204, 205	o	⟨						do Opola Głównego				4.52	5.02		5.23		5.36	5.45	6.03
13,732	13,732	**Wrocław Psie Pole**	204	p	⟨										4.55	5.05		5.26	DKA	5.39	5.48	6.06
		Wrocław Psie Pole	*204*	*o*	⟨							⟨	⟨		⟨	5.05		⟨		⟨	⟨	6.06
		Trzebnica	*204*	*p*	⟨							⟨	⟨		⟨	5.29		⟨		⟨	⟨	6.31
13,732	13,732	**Wrocław Psie Pole**		o	⟨		IC PRZEMYŚLANIN Świnoujście / Ustka - Przemyśl Główny								4.55			5.27		5.40	5.49	
19,846	19,846	Długołęka			⟨										5.02			5.33		5.45	5.56	
25,757	25,757	Borowa Oleśnicka			⟨										5.07						6.01	
⟨	33,784	**Oleśnica**		p	⟨							⟨	⟨		5.14			⟨		5.55	6.08	
	33,784	**Oleśnica**		o	⟨								⟨					⟨		⟨	6.11	
	42,886	Solniki Wielkie ▲			⟨								⟨					⟨		⟨	6.24	
	47,601	**Bierutów**		p	⟨								⟨					⟨		⟨	6.30	
				o	⟨								⟨					⟨		⟨	6.31	
	49,694	*Granica Województwa*			⟨	TLK KARKONOSZE							⟨	IC DĄBROWSKA				⟨		⟨		
	56,384	Wilków Namysłowski			⟨								⟨					⟨		⟨	6.42	
	61,009	**Namysłów**		p	⟨								⟨					⟨	KARP	⟨	6.49	
				o	⟨								⟨	4.46				⟨		⟨	6.49	
	67,005	Gręboszów			⟨								⟨	4.53				⟨		⟨	6.57	
	73,203	Domaszowice			⟨								⟨	5.01				⟨		⟨	7.05	
	80,266	Wierzbica Górna			⟨								⟨	5.09				⟨		⟨	7.14	
	85,306	**Wołczyn**			⟨								⟨	5.16				⟨		⟨	7.21	
	92,766	Smardy			⟨								⟨	5.24				⟨		⟨	7.30	
	97,352	**KLUCZBORK**		p	⟨								⟨	5.30				⟨		⟨	7.36	
		Kluczbork		*o*	⟨								⟨	5.39				⟨		⟨	8.05	
		Lubliniec		*p*	⟨								⟨	6.25				⟨		⟨	8.51	
		Częstochowa		*p*	⟨								⟨					⟨		⟨		

km		Informacja o pociągu		1	2	3	4	5	6	7	8	9	10	11	12	13	14	15	16	17	18
				TLK I-61173 I-61171 2 ® K 1								IC I-61103 I-61102 1-2 ® K				D7 KD-69731 E 2 Ⓓ		PKM4 KW-67821 E 2 Ⓓ	REGIO R-67531 R-67530 E 2 Ⓓ		
⟨	33,784	**Oleśnica**	o	⟨								⟨				⟨			⦚ 6.05		
33,377	36,514	Oleśnica Rataje		⟨								4.47				⦚ 5.44			⦚ 6.09		
35,036	38,181	Dąbrowa Oleśnicka		⟨								|				⦚ |			⦚ 6.12		
39,480	42,625	Dobroszyce		⟨								|				⦚ 5.50			⦚ 6.16		
48,283	51,428	**Grabowno Wielkie**	p	⟨								|				⦚ 5.56			⦚ 6.23		
	51,428	**Grabowno Wielkie**	o	⟨								⟨				⦚ 5.56			⟨		
	58,344	Bukowice Trzebnickie		⟨								⟨				⦚ 6.03			⟨		
	66,596	Krośnice		⟨								⟨				⦚ 6.09			⟨		
	70,592	Wierzchowice ▲		⟨								⟨				⦚ |			⟨		
	75,671	**Milicz**	p	⟨								⟨				⦚ 6.15			⟨		
			o	⟨								⟨						⦚ 6.31	⟨		
	88,434	Cieszków		⟨								⟨						⦚ 6.40	⟨		
	89,709	*Granica Województwa*		⟨								⟨						⦚ |	⟨		
	90,390	Zduny		⟨								⟨						⦚ 6.43	⟨		
	97,743	**KROTOSZYN**	p	⟨								⟨						⦚ 6.48	⟨		
		Krotoszyn	*o*	⟨								⟨						⦚ 6.49	⟨		
		Poznań Główny	*p*	⟨								⟨						⦚ 8.21	⟨		
48,283	51,428	**Grabowno Wielkie**	o	⟨								|						⦚ 6.23		
54,547	57,692	**Twardogóra**		⟨								5.03							⦚ 6.29		
63,249	66,394	Bukowina Sycowska		⟨								|						⦚ 6.36		
68,561	71,706	**Międzybórz Sycowski**		⟨								|						⦚ 6.41		
70,329	73,474	*Granica Województwa*		⟨								|						⦚ |		
71,565	74,710	Pawłów Wielkopolski		⟨								|						⦚ 6.44		
77,192	80,337	Sośnie Ostrowskie		⟨								|						⦚ 6.50		
81,745	84,890	Granowiec		⟨								|						⦚ 6.54		
84,935	88,080	Garki		⟨								|						⦚ 6.58		
89,107	92,252	**Odolanów**		⟨								|						⦚ 7.02		
91,902	95,047	Tarchały Wielkie		⟨								|						⦚ 7.05		
96,947	100,092	Topola Osiedle		⟨								|						⦚ 7.09		
102,229	105,374	**OSTRÓW WIELKOPOLSKI**	p	⟨								5.36							⦚ 7.15		
		Ostrów Wielkopolski	*o*	⟨								5.41									
		Poznań Główny	*p*	⟨								⟨									
		*Warszawa Centr. / W-wa Gdańska**	*p*	⦚ 7.05								9.11*									
		Warszawa Wschodnia	*p*	7.16								⟨									
		*Białystok / Lublin Główny**	*p*									12.20									
		Ełk	*p*																		

1 ze Szklarskiej Poręby Górnej kursuje 12/13, 13/14.III, a od Jeleniej Góry codziennie (w dniu 14/15.III Katowice przyj. 3.31, a w dniach 18/19 - 25/26.III kursuje przez Warszawę Gdańską z pominięciem Warszawy Centralnej, Warszawa Gdańska przyj. 7.03, Warszawa Wschodnia 7.14);
2 kursuje codziennie oprócz 15, 16, 22, 23, 29, 30.V, 5, 6.VI (w dniach 20 - 26, 29.IV Wrocław Główny odj. 4.14);
3 kursuje ① - ⑥ (w ⑥ oraz 18.IV, 3.V zestawiony z 🚌);
4 na odcinku Jelcz-Laskowice - Siechnice ZKA;
5 kursuje 15, 16, 22, 23, 29, 30.V, 5, 6.VI;
6 kursuje codziennie oprócz 17.IV;

DKA - Dolnośląskie Koleje Aglomeracyjne

▲ **Przystanki na żądanie**: Solniki Wielkie, Wierzchowice
Zasady korzystania z przystanków na żądanie na str. 153

200 WROCŁAW - OLEŚNICA - GRABOWNO WIELKIE - NAMYSŁÓW - KLUCZBORK / KROTOSZYN / OSTRÓW WIELKOPOLSKI

km		Informacja o pociągu																			
		Zgorzelec	*260*	*o*			4.41														
		Jelcz-Laskowice	*215*	*o*			⟨			6.09	6.09		6.38								
		Wrocław Główny	*215, 240, 260*	*p*			6.27			7.12	7.12		7.42								
					D70	REGIO	IC	D8		D7	D7	D70	D7	D8		REGIO	REGIO			IC	REGIO	D8
					KD-69335	R-60531	I-6127	KD-69945		KD-69735/4	KD-67751	KD-69309	KD-67753	KD-69947		R-64545	R-67533			I-6221	R-66233	KD-69949
					KD-69334	R-60530	I-6126	KD-69944		KD-67751/0	KD-67750	KD-69308	KD-67752	KD-69946		R-64544	R-67532			I-6220	R-66232	KD-69948
					E 2	E 2	E 1-2 R	2		E 2	E 2	E 2	E 2	E 2		E 2	E 2			E 1-2 R	E 2	E 2
km					Ⓓ	Ⓓ	K 3	Ⓓ		2 4	4 5		Ⓓ 4			6				K 1	Ⓓ	
0	0	**WROCŁAW GŁÓWNY**	204, 205, 280	o	6.17	6.23	6.37	6.55		7.17	7.27	7.34	7.49	7.55		8.12	8.23			9.12	9.36	9.45
3,970	3,970	Wrocław Mikołajów	204, 205, 280		6.23	6.29	6.44	7.01		7.24	7.33	7.39	7.55	8.01		8.18	8.29			9.20	9.42	9.51
5,553	5,553	Wrocław Szczepin	204, 205		6.25	6.31	|	7.04		7.27	7.36	7.42	|	8.04		8.21	8.32			|	9.45	9.54
6,938	6,938	**Wrocław Nadodrze**	204, 205	p	6.27	6.33	6.48	7.06		7.29	7.38	7.44	7.59	8.06		8.23	8.34			9.24	9.47	9.56
				o	6.28	6.34	6.49	7.07		7.30	7.39	7.45	8.00	8.08		8.23	8.35			9.27	9.47	9.57
10,865	10,865	**Wrocław Sołtysowice**	204, 205	p	6.32	6.38	|	7.11		7.34	7.43	7.49	8.04	8.13		8.28	8.39			|	9.52	10.01
		Wrocław Sołtysowice	*205*	*o*	6.33	⟨	⟨	⟨		⟨	⟨	7.50	⟨	⟨		⟨	⟨			⟨	⟨	⟨
		Jelcz-Laskowice	*205*	*p*	7.19	⟨	⟨	⟨		⟨	⟨	8.28	⟨	⟨		⟨	⟨			⟨	⟨	⟨
10,865	10,865	**Wrocław Sołtysowice**	204, 205	o		6.38	|	7.11		7.35	7.45		8.04	8.14		8.28	8.40			|	9.52	10.01
13,732	13,732	**Wrocław Psie Pole**	204	p	DKA	6.41	|	7.15		7.37	7.48	DKA	8.07	8.18		8.31	8.43			|	9.55	10.04
		Wrocław Psie Pole	*204*	*o*		⟨	⟨	7.15		⟨	⟨		⟨	8.18		⟨	⟨			⟨	⟨	10.04
		Trzebnica	*204*	*p*		⟨	⟨	7.39		⟨	⟨		⟨	8.43		⟨	⟨			⟨	⟨	10.29
13,732	13,732	**Wrocław Psie Pole**		o		6.42	|			7.38	7.48		8.08			8.32	8.43			|	9.56	
19,846	19,846	Długołęka				6.47	|			7.43	7.54		8.12			8.38	8.50			|	10.01	
25,757	25,757	Borowa Oleśnicka				6.52	|			7.47	7.59		|			8.43	8.55			|	10.07	
⟨	33,784	**Oleśnica**		p		7.00	⟨			7.53	8.04		⟨			8.50	9.01			⟨	10.14	
	33,784	**Oleśnica**		o		7.16	⟨			⟨	⟨		⟨			8.51	⟨			⟨		
	42,886	Solniki Wielkie ▲				7.28	⟨			⟨	⟨		⟨			9.03	⟨			⟨		
	47,601	**Bierutów**		p		7.35	⟨			⟨	⟨		⟨			9.10	⟨			⟨		
				o		7.35	⟨			⟨	⟨		⟨			9.10	⟨			⟨		
	49,694	*Granica Województwa*				|	⟨			⟨	⟨		⟨			|	⟨			⟨		
	56,384	Wilków Namysłowski				7.46	⟨			⟨	⟨		⟨			9.21	⟨			⟨		
	61,009	**Namysłów**		p		7.51	⟨			⟨	⟨		⟨			9.26	⟨			⟨		
				o		7.52	⟨			⟨	⟨		⟨			9.27	⟨			⟨		
	67,005	Gręboszów				7.59	⟨			⟨	⟨		⟨			9.34	⟨			⟨		
	73,203	Domaszowice				8.06	⟨			⟨	⟨		⟨			9.41	⟨			⟨		
	80,266	Wierzbica Górna				8.15	⟨			⟨	⟨		⟨			9.50	⟨			⟨		
	85,306	**Wołczyn**				8.21	⟨			⟨	⟨		⟨			9.56	⟨			⟨		
	92,766	Smardy				8.29	⟨			⟨	⟨		⟨			10.04	⟨			⟨		
	97,352	**KLUCZBORK**		p		8.35	⟨			⟨	⟨		⟨			10.10	⟨			⟨		
		Kluczbork		*o*			⟨			⟨	⟨		⟨			10.15	⟨			⟨		
		Lubliniec		*p*			⟨			⟨	⟨		⟨			11.02	⟨			⟨		
		Częstochowa		*p*			⟨			⟨	⟨		⟨				⟨			⟨		
					1	2	3	4	5	6	7	8	9	10	11	12	13	14	15	16	17	18

IC ŁUŻYCE

BARYCZ

IC KONOPNICKA

km		Informacja o pociągu		1	2	3	4	5	6	7	8	9	10	11	12	13	14	15	16	17	18
						IC I-6127 I-6126 E 1-2 ℝ ♿ ✕ 🚲 ✻ K 3	PKM4 KW-77728 KW-77729 E 2 ♿ 🚲 ✻ Ⓓ		D7 KD-67751 E 2 ♿ 🚲 ✻ 2	D7 KD-67751 E 2 ♿ 🚲 ✻ 5		D7 KD-67753 E 2 ♿ 🚲 ✻ Ⓓ				REGIO R-67533 R-67532 E 2			IC I-6221 I-6220 E 1-2 ℝ ♿ ✕ 🚲 ✻ K 1		
⟨	33,784	**Oleśnica**	o			⟨			8.01	8.12		⟨				9.11			⟨		
33,377	36,514	Oleśnica Rataje				**7.08**			8.05	8.16		8.23				9.15			**9.47**		
35,036	38,181	Dąbrowa Oleśnicka				|			|	|		|				9.18			|		
39,480	42,625	Dobroszyce	▼			|			8.11	8.22		8.30				9.22			|		
48,283	51,428	**Grabowno Wielkie**	p			|			8.16	8.28		8.36				9.29			|		
	51,428	**Grabowno Wielkie**	o			|			8.17	8.28		8.37				⟨			⟨		
	58,344	Bukowice Trzebnickie				|			8.23	8.34		8.43				⟨			⟨		
	66,596	Krośnice				|			8.28	8.40		8.49				⟨			⟨		
	70,592	Wierzchowice ▲	▼			|			8.32	8.43		|				⟨			⟨		
	75,671	**Milicz**	p			**7.32**			8.35	8.47		8.55				⟨			⟨		
			o			**7.33**			8.36	8.47		8.55				⟨			⟨		
	88,434	Cieszków				|			8.44	8.56		9.04				⟨			⟨		
	89,709	*Granica Województwa*				|			|	|		|				⟨			⟨		
	90,390	Zduny	▼			|			8.48	8.59		9.07				⟨			⟨		
	97,743	**KROTOSZYN**	p			**7.47**			8.54	9.05		9.13				⟨			⟨		
		Krotoszyn	*o*			**7.48**										⟨			⟨		
		Poznań Główny	*p*			⟨										⟨			⟨		
48,283	51,428	**Grabowno Wielkie**	o			⟨										9.30			|		
54,547	57,692	**Twardogóra**				⟨										9.44			**10.04**		
63,249	66,394	Bukowina Sycowska				⟨										9.51			|		
68,561	71,706	**Międzybórz Sycowski**				⟨										9.55			|		
70,329	73,474	*Granica Województwa*				⟨										|			|		
71,565	74,710	Pawłów Wielkopolski				⟨										9.58			|		
77,192	80,337	Sośnie Ostrowskie				⟨										10.04			|		
81,745	84,890	Granowiec				⟨										10.08			|		
84,935	88,080	Garki				⟨										10.12			|		
89,107	92,252	**Odolanów**				⟨	8.04									10.16			|		
91,902	95,047	Tarchały Wielkie				⟨	8.07									10.19			|		
96,947	100,092	Topola Osiedle	▼			⟨	8.11									10.23			|		
102,229	105,374	**OSTRÓW WIELKOPOLSKI**	p			**8.13**	8.16									10.29			**10.36**		
		Ostrów Wielkopolski	*o*			**8.14**	8.18												**10.37**		
		Poznań Główny	*p*			⟨	9.55												⟨		
		*Warszawa Centr. / W-wa Gdańska**	*p*			**11.41**													**13.51**		
		Warszawa Wschodnia	*p*			**11.51**													**14.16**		
		*Białystok / Lublin Główny**	*p*																**16.14***		
		Ełk	*p*																		

1 w dniach 14, 15, 21, 22, 28, 29.V, 4, 5.VI Wrocław Nadodrze odj. 9.25; poza tym w dniach 19 - 25.III kursuje przez Warszawę Gdańską z pominięciem Warszawy Centralnej, Warszawa Gdańska przyj. 13.49, Warszawa Wschodnia 14.10; ponadto od 17.V Lublin Główny przyj. 16.24;
2 do Oleśnicy kursuje codziennie do 13.V i od 16.V w Ⓓ, a do Krotoszyna do 8.V w © oraz 11.VI;
3 kursuje ① - ⑥ oprócz 18.IV, 2.V (w okresie 19 - 25.III kursuje przez Warszawę Gdańską z pominięciem Warszawy Centralnej, Warszawa Gdańska przyj. 11.39, Warszawa Wschodnia 11.59);
4 na odcinku Jelcz-Laskowice - Siechnice ZKA;
5 kursuje w © w okresie 14.V - 5.VI;
6 kursuje codziennie oprócz 17.IV;

DKA - Dolnośląskie Koleje Aglomeracyjne

▲ **Przystanki na żądanie**: Solniki Wielkie, Wierzchowice
Zasady korzystania z przystanków na żądanie na str. 153

200

WROCŁAW - OLEŚNICA - NAMYSŁÓW - KLUCZBORK / GRABOWNO WIELKIE - KROTOSZYN / OSTRÓW WIELKOPOLSKI

km	km	Informacja o pociągu																		
		Zgorzelec 260	o														12.02			
		Jelcz-Laskowice 215	o														13.06			
		Wrocław Główny 215, 240, 260	p																	
					REGIO		D70	D7	D8	REGIO		REGIO		D8	IC		D7		D8	D70
					R-60551/0		KD-69313	KD-69745	KD-69951	R-67535		R-64547/6		KD-69953	I-6521		KD-69747		KD-69955	KD-69317
					R-60591/0		KD-69312	KD-69744	KD-69950	R-67534		R-60553/2		KD-69952	I-6520		KD-69746		KD-69954	KD-69316
					E 2		E 2	E 2	2	E 2		E 2		E 2	E 1-2 R		E 2		2	E 2
					3				D	D		2			K		D 5		D	
0	0	**WROCŁAW GŁÓWNY** 204, 205, 280	o		10.36		11.01	11.25	11.46	11.57		12.28		12.49	13.00		13.12		13.53	14.07
3,970	3,970	Wrocław Mikołajów 204, 205, 280			10.42		11.07	11.32	11.52	12.03		12.34		12.55	13.07		13.18		13.59	14.13
5,553	5,553	Wrocław Szczepin 204, 205	↓		10.45		11.10	|	11.55	12.06		12.37		12.58	|		13.21		14.02	14.15
6,938	6,938	**Wrocław Nadodrze** 204, 205	p		10.47		11.12	11.36	11.57	12.08		12.39		13.01	13.11		13.23		14.04	14.17
			o		10.47		11.12	11.38	11.57	12.08		12.40		13.03	13.12		13.23		14.05	14.18
10,865	10,865	**Wrocław Sołtysowice** 204, 205	p		10.52		11.16	11.42	12.01	12.13		12.44		13.07	|		13.27		14.09	14.22
		Wrocław Sołtysowice 205	o		⟨		11.17	⟨	⟨	⟨		⟨		⟨	⟨		⟨		⟨	14.22
		Jelcz-Laskowice 205	p		⟨		11.51	⟨	⟨	⟨		⟨		⟨	⟨		⟨		⟨	14.55
10,865	10,865	**Wrocław Sołtysowice** 204, 205	o		10.52		DKA	11.42	12.02	12.13		12.45		13.07	|		13.28		14.10	DKA
13,732	13,732	**Wrocław Psie Pole** 204	p		10.55			11.45	12.04	12.16		12.48		13.10	|		13.30		14.12	
		Wrocław Psie Pole 204	o		⟨			⟨	12.05	⟨		⟨		13.10	⟨		⟨		14.13	
		Trzebnica 204	p		⟨			⟨	12.30	⟨		⟨		13.35	⟨		⟨		14.36	
13,732	13,732	**Wrocław Psie Pole**	o		10.56			11.46		12.17		12.48			|		13.31			
19,846	19,846	Długołęka			11.03			11.52		12.22		12.55			|		13.36			
25,757	25,757	Borowa Oleśnicka	↓		11.08			|		12.27		13.00			|		13.41			
⟨	33,784	**Oleśnica**	p		11.15			⟨		12.33		13.06			⟨		13.47			
	33,784	**Oleśnica**	o		11.16			⟨		⟨		13.07			⟨		⟨			
	42,886	Solniki Wielkie ▲	↓		11.29			⟨		⟨		13.19			⟨		⟨			
	47,601	**Bierutów**	p		11.36			⟨		⟨		13.25			⟨		⟨			
			o		11.36			⟨		⟨		13.26			⟨		⟨			
	49,694	*Granica Województwa*			|			⟨		⟨		|			⟨		⟨			
	56,384	Wilków Namysłowski	↓		11.47			⟨		⟨		13.36			⟨		⟨			
	61,009	**Namysłów**	p		11.53			⟨		⟨		13.42			⟨		⟨			
			o					⟨		⟨		13.42			⟨		⟨			
	67,005	Gręboszów						⟨		⟨		13.49			⟨		⟨			
	73,203	Domaszowice						⟨		⟨		13.57			⟨		⟨			
	80,266	Wierzbica Górna						⟨		⟨		14.05			⟨		⟨			
	85,306	**Wołczyn**						⟨		⟨		14.11			⟨		⟨			
	92,766	Smardy	↓					⟨		⟨		14.20			⟨		⟨			
	97,352	**KLUCZBORK**	p					⟨		⟨		14.26			⟨		⟨			
		Kluczbork	o					⟨		⟨		14.35			⟨		⟨			
		Lubliniec	p					⟨		⟨		15.19			⟨		⟨			
		Częstochowa	p					⟨		⟨					⟨		⟨			
				1	2	3	4	5	6	7	8	9	10	11	12	13	14	15	16	17	18

SZCZUPAK

IC SŁOWACKI

km		Informacja o pociągu		1	2	3	4	5	6	7	8	9	10	11	12	13	14	15	16	17	18
							PKM4	D7		REGIO					IC		D7				
							KW-77416			R-67535					I-6521						
							KW-77417	KD-69745		R-67534					I-6520		KD-69747				
							E 2	E 2		E 2					E 1-2 ℝ		E 2				
							♿ 🚲 ✻	♿ 🚲 ✻		Ⓓ					♿ ✂ 🚲 ✻		♿ 🚲 ✻				
							4								K 1		Ⓓ				
⟨	33,784	**Oleśnica**	o					⟨		⌇ 12.43					⟨		⌇ 13.55				
33,377	36,514	Oleśnica Rataje						12.02		⌇ 12.47					**13.34**		⌇ 13.59				
35,036	38,181	Dąbrowa Oleśnicka						|		⌇ 12.50					|		⌇ |			
39,480	42,625	Dobroszyce	▼					12.08		⌇ 12.54					|		⌇ 14.05				
48,283	51,428	**Grabowno Wielkie**	p					12.13		⌇ 13.01					|		⌇ 14.11				
	51,428	**Grabowno Wielkie**	o					12.14		⟨					⟨		⌇ 14.11				
	58,344	Bukowice Trzebnickie						12.20		⟨					⟨		⌇ 14.18				
	66,596	Krośnice						12.25		⟨					⟨		⌇ 14.24				
	70,592	Wierzchowice ▲	▼					|		⟨					⟨		⌇ |			
	75,671	**Milicz**	p					12.31		⟨					⟨		⌇ 14.30				
			o							⟨					⟨						
	88,434	Cieszków								⟨					⟨						
	89,709	*Granica Województwa*								⟨					⟨						
	90,390	Zduny	▼							⟨					⟨						
	97,743	**KROTOSZYN**	p							⟨					⟨						
		Krotoszyn	*o*							⟨					⟨						
		Poznań Główny	*p*							⟨					⟨						
48,283	51,428	**Grabowno Wielkie**	o							⌇ 13.01					|						
54,547	57,692	**Twardogóra**								⌇ 13.08					**13.50**						
63,249	66,394	Bukowina Sycowska								⌇ 13.22					|						
68,561	71,706	**Międzybórz Sycowski**								⌇ 13.28					|						
70,329	73,474	*Granica Województwa*								⌇ |					|						
71,565	74,710	Pawłów Wielkopolski								⌇ 13.31					|						
77,192	80,337	Sośnie Ostrowskie								⌇ 13.37					|						
81,745	84,890	Granowiec								⌇ 13.41					|						
84,935	88,080	Garki								⌇ 13.45					|						
89,107	92,252	**Odolanów**					⌇ 13.17			⌇ 13.55					|						
91,902	95,047	Tarchały Wielkie					⌇ 13.20			⌇ 13.58					|						
96,947	100,092	Topola Osiedle	▼				⌇ 13.24			⌇ 14.02					|						
102,229	105,374	**OSTRÓW WIELKOPOLSKI**	p				⌇ 13.28			⌇ 14.08					**14.30**						
		Ostrów Wielkopolski	*o*				⌇ 13.29								**14.31**						
		Poznań Główny	*p*				⌇ 15.00								⟨						
		*Warszawa Centr. / W-wa Gdańska**	*p*												⌇ **17.46**						
		Warszawa Wschodnia	*p*												**18.03**						
		*Białystok / Lublin Główny**	*p*												**20.38**						
		Ełk	*p*												**22.10**						

1 w dniach 19 - 25.III kursuje przez Warszawę Gdańską z pominięciem Warszawy Centralnej i Warszawy Wschodniej (Warszawa Gdańska przyj. 17.44);
2 do Namysłowa kursuje codziennie oprócz 17.IV, a do Lublińca w Ⓓ;
3 do Bierutowa kursuje codziennie, a do Namysłowa w Ⓓ;
4 kursuje codziennie oprócz 16, 17, 30.IV, 1, 2.V;
5 na odcinku Jelcz-Laskowice - Siechnice ZKA;

DKA - Dolnośląskie Koleje Aglomeracyjne

▲ **Przystanki na żądanie**: Solniki Wielkie, Wierzchowice
Zasady korzystania z przystanków na żądanie na str. 153

200 WROCŁAW - OLEŚNICA - NAMYSŁÓW - KLUCZBORK / GRABOWNO WIELKIE - KROTOSZYN / OSTRÓW WIELKOPOLSKI

km	km	Informacja o pociągu			1	2	3	4	5	6	7	8	9	10	11	12	13	14	15	16	17	18
		Zgorzelec	*260*	*o*																		
		Jelcz-Laskowice	*215*	*o*					13.56													
		Wrocław Główny	*215, 240, 260*	*p*					15.00													
					REGIO R-67537 R-67536 E 2	REGIO R-64549 R-64548 E 2 5	D8 KD-69957 KD-69956 E 2		D7 KD-69749 KD-69748 E 2 4	REGIO R-66841 R-66840 E 2 D	REGIO R-60555/4 R-60533/2 E 2 3	D8 KD-69959 KD-69958 2 D		REGIO R-67539 R-67538 E 2	D70 KD-69321 KD-69320 E 2	REGIO R-64551/0 R-64553/2 E 2 2	IC I-6123 I-6122 E 1-2 R K	D8 KD-69961 KD-69960 E 2		D7 KD-69751 KD-69750 E 2 D		D8 KD-69963 KD-69962 2 D
0	0	**WROCŁAW GŁÓWNY**	204, 205, 280	o	14.27	14.40	14.50		15.14	15.27	15.47	15.55		16.08	16.19	16.37	**16.54**	17.00		17.33		18.02
3,970	3,970	Wrocław Mikołajów	204, 205, 280	↓	14.33	14.46	14.57		15.20	15.33	15.53	16.01		16.14	16.25	16.44	**17.01**	17.07		17.39		18.09
5,553	5,553	Wrocław Szczepin	204, 205	↓	14.37	14.49	15.00		15.23	15.36	15.56	16.04		16.17	16.28	16.47	|	17.10		17.42		18.11
6,938	6,938	**Wrocław Nadodrze**	204, 205	p	14.39	14.51	15.02		15.25	15.39	15.58	16.06		16.19	16.30	16.49	**17.05**	17.12		17.44		18.13
				o	14.41	14.52	15.04		15.26	15.40	15.58	16.07		16.19	16.30	16.51	**17.07**	17.13		17.45		18.15
10,865	10,865	**Wrocław Sołtysowice**	204, 205	p	14.46	14.57	15.08		15.30	15.45	16.03	16.12		16.24	16.34	16.56	|	17.18		17.49		18.19
		Wrocław Sołtysowice	*205*	*o*	⟨	⟨	⟨		⟨	15.46	⟨	⟨		⟨	16.35	⟨	⟨	⟨		⟨		⟨
		Jelcz-Laskowice	*205*	*p*	⟨	⟨	⟨		⟨	16.22	⟨	⟨		⟨	17.08	⟨	⟨	⟨		⟨		⟨
10,865	10,865	**Wrocław Sołtysowice**	204, 205	o	14.46	14.58	15.09		15.30	*do Opola Głównego*	16.03	16.12		16.24	*DKA*	16.56	|	17.18		17.50		18.20
13,732	13,732	**Wrocław Psie Pole**	204	p	14.50	15.01	15.11		15.33		16.06	16.15		16.27		17.00	|	17.21		17.52		18.23
		Wrocław Psie Pole	*204*	*o*	⟨	⟨	15.11		⟨		⟨	16.15		⟨		⟨	⟨	17.22		⟨		18.23
		Trzebnica	*204*	*p*	⟨	⟨	15.37		⟨		⟨	16.39		⟨		⟨	⟨	17.46		⟨		18.48
13,732	13,732	**Wrocław Psie Pole**		o	14.50	15.01			15.33		16.07			16.28		17.00	|			17.53		
19,846	19,846	Długołęka		↓	14.57	15.08			15.39		16.12			16.34		17.07	|			17.58		
25,757	25,757	Borowa Oleśnicka		↓	15.03	15.14			15.44		16.17			16.40		17.12	|			18.03		
⟨	33,784	**Oleśnica**		p	15.09	15.22			15.50		16.23			16.46		17.18	⟨			18.10		
	33,784	**Oleśnica**		o	⟨	15.24			⟨		16.24			⟨		17.19	⟨			⟨		
	42,886	Solniki Wielkie ▲		↓	⟨	15.37			⟨		16.36			⟨		17.32	⟨			⟨		
	47,601	**Bierutów**		p	⟨	15.44			⟨		16.43			⟨		17.38	⟨			⟨		
				o	⟨	15.44			⟨		16.43			⟨		17.39	⟨			⟨		
	49,694	*Granica Województwa*		↓	⟨	|			⟨		|			⟨		|	⟨			⟨		
	56,384	Wilków Namysłowski		↓	⟨	15.55			⟨		16.54			⟨		17.49	⟨ *IC BACZYŃSKI*			⟨		
	61,009	**Namysłów**		p	⟨	16.01			⟨		17.00			⟨		17.55	⟨			⟨		
				o	⟨	16.02			⟨		17.00			⟨		17.55	⟨			⟨		
	67,005	Gręboszów		↓	⟨	16.09			⟨		17.07			⟨		18.02	⟨			⟨		
	73,203	Domaszowice		↓	⟨	16.16			⟨		17.14			⟨		18.10	⟨			⟨		
	80,266	Wierzbica Górna		↓	⟨	16.25			⟨		17.23			⟨		18.19	⟨			⟨		
	85,306	**Wołczyn**		↓	⟨	16.31			⟨		17.30			⟨		18.25	⟨			⟨		
	92,766	Smardy		↓	⟨	16.39			⟨		17.39			⟨		18.33	⟨			⟨		
	97,352	**KLUCZBORK**		p	⟨	16.45			⟨		17.45			⟨		18.39	⟨			⟨		
		Kluczbork		*o*	⟨	16.46			⟨					⟨		18.40	⟨			⟨		
		Lubliniec		*p*	⟨	17.30			⟨					⟨		19.25	⟨			⟨		
		Częstochowa		*p*	⟨				⟨					⟨		20.06	⟨			⟨		

km		Informacja o pociągu		1	2	3	4	5	6	7	8	9	10	11	12	13	14	15	16	17	18
				REGIO R-67537 R-67536 E 2				**D7** KD-69749 E 2 ♿🚲✻	PKM4 KW-67825 E 2 ♿🚲✻		PKM4 KW-77790 KW-77791 E 2 ♿🚲✻ Ⓓ		REGIO R-67537 R-67536 E 2			***IC*** **I-6123** **I-6122** E 1-2 Ⓡ ♿✕🚲✻ K **1**			**D7** KD-69751 E 2 ♿🚲✻ Ⓓ		PKM4 KW-67827 E 2 ♿🚲✻ Ⓓ
⟨	33,784	**Oleśnica**	o	15.19				16.00					16.57			⟨			⌇ 18.18		
33,377	36,514	Oleśnica Rataje		15.23				16.04					17.01			**17.29**			⌇ 18.23		
35,036	38,181	Dąbrowa Oleśnicka		15.26				|					17.04			|			⌇ |		
39,480	42,625	Dobroszyce	▼	15.31				16.10					17.08			|			⌇ 18.29		
48,283	51,428	**Grabowno Wielkie**	p	15.39				16.15					17.14			|			⌇ 18.36		
	51,428	**Grabowno Wielkie**	o	⟨				16.16					⟨			⟨			⌇ 18.37		
	58,344	Bukowice Trzebnickie		⟨				16.22					⟨			⟨			⌇ 18.43		
	66,596	Krośnice		⟨				16.27					⟨			⟨			⌇ 18.49		
	70,592	Wierzchowice ▲	▼	⟨				16.31					⟨			⟨			⌇ |		
	75,671	**Milicz**	p	⟨				16.35					⟨			⟨			⌇ 18.56		
			o	⟨					16.51				⟨			⟨					⌇ 19.37
	88,434	Cieszków		⟨					17.00				⟨			⟨					⌇ 19.46
	89,709	*Granica Województwa*		⟨					|				⟨			⟨					⌇ |
	90,390	Zduny	▼	⟨					17.03				⟨			⟨					⌇ 19.49
	97,743	**KROTOSZYN**	p	⟨					17.08				⟨			⟨					⌇ 19.55
		Krotoszyn	*o*	⟨					17.09				⟨			⟨					⌇ 20.02
		Poznań Główny	*p*	⟨					19.04				⟨			⟨					⌇ 21.36
48,283	51,428	**Grabowno Wielkie**	o	15.40									17.15			|					
54,547	57,692	**Twardogóra**		15.46									17.21			**17.45**					
63,249	66,394	Bukowina Sycowska		15.53									17.35			|					
68,561	71,706	**Międzybórz Sycowski**		15.57									17.39			|					
70,329	73,474	*Granica Województwa*		|							*do Konina*		|			|				
71,565	74,710	Pawłów Wielkopolski		16.01									17.43			|					
77,192	80,337	Sośnie Ostrowskie		16.06									17.48			|					
81,745	84,890	Granowiec		16.11									17.53			|					
84,935	88,080	Garki		16.14									17.56			|					
89,107	92,252	**Odolanów**		16.19							⌇ 17.45		18.05			|					
91,902	95,047	Tarchały Wielkie		16.22							⌇ 17.48		18.08			|					
96,947	100,092	Topola Osiedle	▼	16.26							⌇ 17.59		18.12			|					
102,229	105,374	**OSTRÓW WIELKOPOLSKI**	p	16.32							⌇ 18.04		18.18			**18.25**					
		Ostrów Wielkopolski	*o*								⌇ 18.04					**18.26**					
		Poznań Główny	*p*								⌇ 19.46					⟨					
		*Warszawa Centr. / W-wa Gdańska**	*p*								⟨					⌇ **22.06**					
		Warszawa Wschodnia	*p*													**22.16**					
		*Białystok / Lublin Główny**	*p*																		
		Ełk	*p*																		

1 w dniach 19 - 25.III kursuje przez Warszawę Gdańską z pominięciem Warszawy Centralnej (Warszawa Gdańska przyj. 22.04, Warszawa Wschodnia 22.18);
2 do Lublińca kursuje codziennie oprócz 17.IV, a do Częstochowy w Ⓓ;
3 do Namysłowa kursuje w Ⓓ, a do Kluczborka w ⑤ oraz 2.V;
4 na odcinku Jelcz-Laskowice - Siechnice ZKA;
5 kursuje codziennie oprócz 17.IV;

DKA - Dolnośląskie Koleje Aglomeracyjne

▲ **Przystanki na żądanie**: Solniki Wielkie, Wierzchowice
Zasady korzystania z przystanków na żądanie na str. 153

200

WROCŁAW - OLEŚNICA - NAMYSŁÓW - KLUCZBORK / GRABOWNO WIELKIE - KROTOSZYN / OSTRÓW WIELKOPOLSKI

km	km	Informacja o pociągu																			
		Zgorzelec	*260*	*o*																	
		Jelcz-Laskowice	*215*	*o*					18.12												
		Wrocław Główny	*215, 240, 260*	*p*					19.16												
					REGIO	D70	IC	D8	D7			REGIO	D8			D70	D8	REGIO			D7	D8
					R-60535	KD-69327	I-6121	KD-69965	KD-67755			R-67541	KD-69967			KD-69331	KD-69969	R-60537			KD-67757	KD-69971
					R-60534	KD-69326	I-6120	KD-69964	KD-67754			R-67540	KD-69966			KD-69330	KD-69968	R-60536			KD-67756	KD-69970
					E 2	E 2	E 1-2 R	E 2	E 2			E 2	2			E 2	E 2	E 2			E 2	2
					3		K 2		1				D					3				
0	0	**WROCŁAW GŁÓWNY**	204, 205, 280	o	18.43	19.00	**19.05**	19.11	19.20			20.11	20.18			21.11	21.28	21.42			23.03	23.19
3,970	3,970	Wrocław Mikołajów	204, 205, 280		18.49	19.05	**19.12**	19.17	19.26			20.17	20.24			21.17	21.34	21.48			23.09	23.25
5,553	5,553	Wrocław Szczepin	204, 205		18.52	19.08		19.21	19.28			20.20	20.27			21.19	21.36	21.51			23.12	23.27
6,938	6,938	**Wrocław Nadodrze**	204, 205	p	18.54	19.09	**19.16**	19.23	19.30			20.22	20.29			21.21	21.38	21.53			23.14	23.29
				o	18.54	19.10	**19.17**	19.23	19.31			20.23	20.30			21.22	21.39	21.54			23.15	23.30
10,865	10,865	**Wrocław Sołtysowice**	204, 205	p	18.59	19.14		19.27	19.35			20.28	20.34			21.26	21.43	21.58			23.19	23.34
		Wrocław Sołtysowice	*205*	*o*	⟨	19.14	⟨	⟨	⟨			⟨	⟨			21.27	⟨	⟨			⟨	⟨
		Jelcz-Laskowice	*205*	*p*	⟨	19.48	⟨	⟨	⟨			⟨	⟨			22.00	⟨	⟨			⟨	⟨
10,865	10,865	**Wrocław Sołtysowice**	204, 205	o	18.59			19.28	19.36			20.28	20.35				21.44	21.59			23.19	23.34
13,732	13,732	**Wrocław Psie Pole**	204	p	19.02	DKA		19.31	19.38			20.31	20.37			DKA	21.46	22.02			23.22	23.37
		Wrocław Psie Pole	*204*	*o*	⟨		⟨	19.31	⟨			⟨	20.38				21.47	⟨			⟨	23.37
		Trzebnica	*204*	*p*	⟨		⟨	19.55	⟨			⟨	21.02				22.13	⟨			⟨	0.02
13,732	13,732	**Wrocław Psie Pole**		o	19.03				19.39			20.32						22.02			23.23	
19,846	19,846	Długołęka			19.10				19.44			20.38						22.09			23.29	
25,757	25,757	Borowa Oleśnicka			19.15				19.49			20.43						22.14			23.34	
⟨	33,784	**Oleśnica**		p	19.23				19.55			20.50						22.21			23.42	
	33,784	**Oleśnica**		o	19.24													22.22				
	42,886	Solniki Wielkie ▲			19.37													22.34				
	47,601	**Bierutów**		p	19.45													22.41				
				o	19.46													22.41				
	49,694	*Granica Województwa*																				
	56,384	Wilków Namysłowski			19.57		IC ASNYK											22.52				
	61,009	**Namysłów**		p	20.04													22.57				
				o	20.08													22.58				
	67,005	Gręboszów			20.15													23.05				
	73,203	Domaszowice			20.22													23.13				
	80,266	Wierzbica Górna			20.31													23.21				
	85,306	**Wołczyn**			20.37													23.28				
	92,766	Smardy			20.45													23.36				
	97,352	**KLUCZBORK**		p	20.51													23.42				
		Kluczbork		*o*																		
		Lubliniec		*p*																		
		Częstochowa		*p*																		
					1	2	3	4	5	6	7	8	9	10	11	12	13	14	15	16	17	18

km		Informacja o pociągu		1	2	3	4	5	6	7	8	9	10	11	12	13	14	15	16	17	18
						IC		D7			REGIO									D7	
						I-6121					R-67541										
						I-6120		KD-67755			R-67540									KD-67757	
						E 1-2 R		E 2			E 2									E 2	
						♿ ✕ 🚲 ✻		♿ 🚲 ✻												♿ 🚲 ✻	
						K 2															
⟨	33,784	**Oleśnica**	o			⟨		20.05			21.00									23.50	
33,377	36,514	Oleśnica Rataje				⌇ **19.39**		20.09			21.04									23.54	
35,036	38,181	Dąbrowa Oleśnicka				⌇ |		|			21.07									|	
39,480	42,625	Dobroszyce	▼			⌇ |		20.14			21.12									0.00	
48,283	51,428	**Grabowno Wielkie**	p			⌇ |		20.20			21.18									0.06	
	51,428	**Grabowno Wielkie**	o			⟨		20.20			⟨									0.07	
	58,344	Bukowice Trzebnickie				⟨		20.31			⟨									0.13	
	66,596	Krośnice				⟨		20.37			⟨									0.19	
	70,592	Wierzchowice ▲	▼			⟨		20.40			⟨									|	
	75,671	**Milicz**	p			⟨		20.44			⟨									0.25	
			o			⟨		20.44			⟨									0.26	
	88,434	Cieszków				⟨		20.53			⟨									0.35	
	89,709	*Granica Województwa*				⟨		|			⟨									|	
	90,390	Zduny	▼			⟨		20.56			⟨									0.38	
	97,743	**KROTOSZYN**	p			⟨		21.02			⟨									0.44	
		Krotoszyn	*o*			⟨					⟨										
		Poznań Główny	*p*			⟨					⟨										
48,283	51,428	**Grabowno Wielkie**	o			⌇ |					21.19										
54,547	57,692	**Twardogóra**				⌇ **19.55**					21.25										
63,249	66,394	Bukowina Sycowska				⌇ |					21.33										
68,561	71,706	**Międzybórz Sycowski**				⌇ |					21.38										
70,329	73,474	*Granica Województwa*				⌇ |					|									
71,565	74,710	Pawłów Wielkopolski				⌇ |					21.41										
77,192	80,337	Sośnie Ostrowskie				⌇ |					21.47										
81,745	84,890	Granowiec				⌇ |					21.51										
84,935	88,080	Garki				⌇ |					21.55										
89,107	92,252	**Odolanów**				⌇ |					21.59										
91,902	95,047	Tarchały Wielkie				⌇ |					22.02										
96,947	100,092	Topola Osiedle	▼			⌇ |					22.06										
102,229	105,374	**OSTRÓW WIELKOPOLSKI**	p			⌇ **20.27**					22.12										
		Ostrów Wielkopolski	*o*			⌇ **20.29**															
		Poznań Główny	*p*			⟨															
		*Warszawa Centr. / W-wa Gdańska**	*p*			⌇ **23.58**															
		Warszawa Wschodnia	*p*			⌇ **0.08**															
		*Białystok / Lublin Główny**	*p*																		
		Ełk	*p*																		

1 na odcinku Jelcz-Laskowice - Siechnice ZKA;
2 kursuje codziennie oprócz 17/18.IV;
3 kursuje codziennie oprócz 17.IV;

DKA - Dolnośląskie Koleje Aglomeracyjne

▲ **Przystanki na żądanie**: Solniki Wielkie, Wierzchowice
Zasady korzystania z przystanków na żądanie na str. 153

200 OSTRÓW WIELKOPOLSKI - GRABOWNO WIELKIE
KROTOSZYN - OLEŚNICA - WROCŁAW
KLUCZBORK - NAMYSŁÓW

		Ełk	o																		
		*Białystok / Lublin Główny**	o																		
		Warszawa Wschodnia	o			21.14															
		*Warszawa Centr. / W-wa Gdańska**	o			21.25															
		Poznań Główny	o			⟨															
		Ostrów Wielkopolski	p			⟨															
		Informacja o pociągu				*TLK* I-16171 I-16191 2 R K 1								D7 KD-76700 E 2 ♿ 🚲 ✻ Ⓓ				PKM4 KW-76212 E 2 ♿ 🚲 ✻ Ⓓ	REGIO R-76531 R-76530 E 2		D7 KD-76702 KD-69704 E 2 ♿ 🚲 ✻ 3
km																					
0	0	**OSTRÓW WIELKOPOLSKI**	o			⟨													5.21		
5,282	5,282	Topola Osiedle				⟨													5.33		
10,327	10,327	Tarchały Wielkie				⟨													5.37		
13,122	13,122	**Odolanów**				⟨													5.40		
17,294	17,294	Garki				⟨													5.44		
20,484	20,484	Granowiec				⟨													5.48		
25,037	25,037	Sośnie Ostrowskie				⟨													5.52		
30,664	30,664	Pawłów Wielkopolski				⟨													5.58		
31,900	31,900	*Granica Województwa*				⟨												*z Jarocina*	|		
33,668	33,668	**Międzybórz Sycowski**				⟨													6.01		
38,980	38,980	Bukowina Sycowska				⟨													6.06		
47,682	47,682	**Twardogóra**				⟨													6.13		
53,946	53,946	**Grabowno Wielkie**	p			⟨													6.19		
		Poznań Główny	o			⟨												⟨	⟨		
		Krotoszyn	p			⟨												5.54	⟨		
	0	**KROTOSZYN**	o			⟨								4.53				5.55	⟨		6.26
	7,353	Zduny				⟨								4.59				6.01	⟨		6.32
	8,034	*Granica Województwa*				⟨								|				|	⟨		|
	9,309	Cieszków				⟨								5.02				6.03	⟨		6.35
	22,072	**Milicz**	p			⟨								5.11				6.12	⟨		6.45
			o			⟨								5.12					⟨		6.46
	27,151	Wierzchowice ▲				⟨								5.16					⟨		|
	31,147	Krośnice				⟨								5.20					⟨		6.53
	39,399	Bukowice Trzebnickie				⟨								5.26					⟨		6.59
	46,315	**Grabowno Wielkie**	p			⟨								5.32					⟨		7.05
53,946	53,946	**Grabowno Wielkie**	o			⟨								5.32					6.19		7.06
62,749	62,749	Dobroszyce				⟨								5.39					6.26		7.12
67,193	67,193	Dąbrowa Oleśnicka				⟨								|					6.30		|
68,852	68,860	Oleśnica Rataje				⟨								5.45					6.33		7.18
⟨	71,590	**Oleśnica**	p			⟨								5.49					6.37		⟨
				1	2	3	4	5	6	7	8	9	10	11	12	13	14	15	16	17	18

				1	2	3	4	5	6	7	8	9	10	11	12	13	14	15	16	17	18
		Częstochowa	*o*			⟨								⟨					⟨		⟨
		Lubliniec	*o*			⟨								⟨					⟨		⟨
		Kluczbork	*p*			⟨								⟨					⟨		⟨
		Informacja o pociągu		***IC*** **I-38173** **I-38172** 1-2 Ⓡ 12 K	***IC*** **I-78173** 1-2 Ⓡ K	***TLK*** **I-16171/0** **I-16191/0** 2 Ⓡ K **1**		REGIO R-66221 R-66220 E 2 Ⓓ	**D8** KD-69900 KD-69901 2 Ⓓ		REGIO R-60561/0 R-66223/2 E 2 **2**	REGIO R-60495 R-60494 E 2 Ⓓ	**D8** KD-69902 KD-69903 2 ① - ⑥	**D7** KD-76701 KD-76700 E 2 Ⓓ **4**		REGIO R-60563 R-60562 E 2 **5**	**D70** KD-69357 KD-69356 E 2	**D8** KD-69904 KD-69905 E 2 **6**	REGIO R-76531 R-76530 E 2		**D7** KD-76702/3 KD-69704/5 E 2 **3**
km																					
0		**KLUCZBORK**	o			⟨					3.42			⟨		4.55			⟨		⟨
4,586		Smardy				⟨					3.49			⟨		5.02			⟨		⟨
12,046		**Wołczyn**				⟨					3.59			⟨		5.12			⟨		⟨
17,086		Wierzbica Górna				⟨					4.06			⟨		5.20			⟨		⟨
24,149		Domaszowice				⟨					4.16			⟨		5.30			⟨		⟨
30,347		Gręboszów				⟨					4.23			⟨		5.38			⟨		⟨
36,343		**Namysłów**	p			⟨					4.30			⟨		5.45			⟨		⟨
			o			⟨					4.44			⟨		5.46			⟨		⟨
40,968		Wilków Namysłowski				⟨					4.51			⟨		5.53			⟨		⟨
47,658		*Granica Województwa*				⟨					|			⟨		|			⟨		⟨
49,751		**Bierutów**	p			⟨					5.03			⟨		6.05			⟨		⟨
			o			⟨					5.04			⟨		6.06			⟨		⟨
54,466		Solniki Wielkie ▲				⟨					5.11			⟨		6.13			⟨		⟨
63,568		**Oleśnica**	p			⟨					5.23			⟨		6.26			⟨		⟨
⟨	71,590	**Oleśnica**	o			⟨		4.30			5.26			5.58		6.27			6.52		⟨
76,472	79,617	Borowa Oleśnicka				⟨		4.37			5.33			6.05		6.34			6.59		|
82,383	85,528	Długołęka				⟨		4.42			5.38			6.10		6.39			7.04		7.28
88,497	91,642	**Wrocław Psie Pole**	p			⟨		4.48			5.43			6.16		6.45			7.10		7.33
		Trzebnica	*204 o*			⟨		⟨	4.34		⟨		5.36	⟨		⟨		6.39	⟨		⟨
		Wrocław Psie Pole	*204 p*			⟨		⟨	5.00		⟨		6.00	⟨		⟨		7.03	⟨		⟨
88,497	91,642	**Wrocław Psie Pole**	204 o			⟨		4.48	5.00		5.44		6.00	6.16		6.46		7.04	7.10		7.34
91,364	94,509	**Wrocław Sołtysowice**	204, 205 p			⟨		4.51	5.03		5.46		6.03	6.19		6.48		7.06	7.13		7.36
		Jelcz-Laskowice	*205 o*	|		|		⟨	⟨		⟨	5.18	⟨	⟨		⟨	6.23	⟨	⟨		⟨
		Wrocław Sołtysowice	*205 p*	|		|		⟨	⟨		⟨	5.53	⟨	⟨		⟨	6.56	⟨	⟨		⟨
91,364	94,509	**Wrocław Sołtysowice**	204, 205 o	|		|		4.51	5.03		5.47	5.53	6.04	6.19		6.49	6.56	7.07	7.13		7.37
95,291	98,436	**Wrocław Nadodrze**	204, 205 p	|		|		4.55	5.07		5.51	5.58	6.08	6.23		6.53	7.01	7.11	7.18		7.41
			o	|		|		4.56	5.08		5.52	5.58	6.09	6.24		6.54	7.01	7.12	7.18		7.41
96,671	99,821	Wrocław Szczepin	204, 205	|		|		4.58	5.11		5.54	6.01	6.11	6.26		6.57	7.04	7.15	7.21		|
98,251	101,396	Wrocław Mikołajów	204, 205, 280	|		|		5.01	5.14		5.57	6.04	6.15	6.30		7.00	7.06	7.18	7.25		7.46
102,196	105,341	**WROCŁAW GŁÓWNY**	204, 205, 280 p	**3.00**		**4.11**		5.07	5.20		6.03	6.10	6.21	6.35		7.06	7.12	7.23	7.31		7.51
		Wrocław Główny	*215, 240, 260 o*	**3.40**	**3.25**	**4.36**								6.40							
		*Jelcz-Laskowice / Jelenia Góra**	*215 p*	⟨	⟨	**6.30***								7.39							
		*Zgorzelec / Szklarska Por. Grn.**	*260 p*			**7.44***															

IC PRZEMYŚLANIN — Przemyśl Główny - Świnoujście / Ustka

IC PRZEMYŚLANIN — Przemyśl Główny - Ustka

TLK KARKONOSZE — z Opola Głównego

SZCZUPAK — *DKA*

1 do Jeleniej Góry kursuje codziennie, a do Szklarskiej Poręby Górnej 12/13.III;
2 z Kluczborka kursuje w Ⓓ, a od Oleśnicy codziennie;
3 z Krotoszyna kursuje w ©, a od Milicza codziennie;
4 na odcinku Siechnice - Jelcz-Laskowice ZKA;
5 kursuje codziennie oprócz 17.IV;
6 w © zestawiony z 🚗;

DKA - Dolnośląskie Koleje Aglomeracyjne

▲ **Przystanki na żądanie**: Wierzchowice, Solniki Wielkie
Zasady korzystania z przystanków na żądanie na str. 153

200 OSTRÓW WIELKOPOLSKI - GRABOWNO WIELKIE
KROTOSZYN - OLEŚNICA - WROCŁAW
KLUCZBORK - NAMYSŁÓW

		Ełk	o																	
		*Białystok / Lublin Główny**	o																	
		Warszawa Wschodnia	o													4.59				
		*Warszawa Centr. / W-wa Gdańska**	o													5.24				
		Poznań Główny	o		5.05											⟨				
		Ostrów Wielkopolski	p		6.36											9.09				
		Informacja o pociągu			PKM4 KW-77802 KW-77803 E 2 ♿🚲✻ Ⓓ					REGIO R-76533 R-76532 E 2 Ⓓ						*IC* I-1621 I-1620 E 1-2 Ⓡ ♿✕🚲✻ K 4		D7 KD-76704 E 2 ♿🚲✻		
km																				
0	0	**OSTRÓW WIELKOPOLSKI**	o		6.37					7.41						9.10				
5,282	5,282	Topola Osiedle			6.42					7.46						|				
10,327	10,327	Tarchały Wielkie			6.46					7.51						|				
13,122	13,122	**Odolanów**			6.49					7.54						|				
17,294	17,294	Garki			p					7.58						|				
20,484	20,484	Granowiec								8.01						|				
25,037	25,037	Sośnie Ostrowskie								8.06						|				
30,664	30,664	Pawłów Wielkopolski								8.11						|				
31,900	31,900	*Granica Województwa*								|						|			
33,668	33,668	**Międzybórz Sycowski**								8.15						|				
38,980	38,980	Bukowina Sycowska								8.20						|				
47,682	47,682	**Twardogóra**								8.27						9.42				
53,946	53,946	**Grabowno Wielkie**	p							8.32						|				
		Poznań Główny	o							⟨						⟨				
		Krotoszyn	p							⟨						⟨				
	0	**KROTOSZYN**	o							⟨						⟨		9.29		
	7,353	Zduny								⟨						⟨		9.35		
	8,034	*Granica Województwa*								⟨						⟨		|		
	9,309	Cieszków								⟨						⟨		9.38		
	22,072	**Milicz**	p							⟨						⟨		9.46		
			o							⟨						⟨		9.47		
	27,151	Wierzchowice ▲								⟨						⟨		|		
	31,147	Krośnice								⟨						⟨		9.53		
	39,399	Bukowice Trzebnickie								⟨						⟨		9.59		
	46,315	**Grabowno Wielkie**	p							⟨						⟨		10.04		
53,946	53,946	**Grabowno Wielkie**	o							8.33						|		10.05		
62,749	62,749	Dobroszyce								8.39						|		10.11		
67,193	67,193	Dąbrowa Oleśnicka								|						|		|		
68,852	68,860	Oleśnica Rataje								8.45						9.57		10.16		
⟨	71,590	**Oleśnica**	p							⟨						⟨		⟨		
			1	2	3	4	5	6	7	8	9	10	11	12	13	14	15	16	17	18

				1	2	3	4	5	6	7	8	9	10	11	12	13	14	15	16	17	18
		Częstochowa	*o*								⟨						⟨		⟨		
		Lubliniec	*o*								⟨		⌇ 6.44		⌇ 6.44		⟨		⟨		
		Kluczbork	*p*								⟨		⌇ 7.29		⌇ 7.29		⟨		⟨		
		Informacja o pociągu		REGIO R-60565/4 R-60559/8 E 2 1	D70 KD-69339 KD-69338 E 2 Ⓓ	D8 KD-69906 KD-69907 🚗 2 ♿ 🚲 ✻ Ⓓ	D7 KD-69707 KD-69706 E 2 ♿ 🚲 ✻ Ⓓ 3		REGIO R-60567 R-60566 E 2 Ⓓ		REGIO R-76532 R-76533 E 2 Ⓓ	D8 KD-69908 KD-69909 E🚗 2 ♿ 🚲 ✻	REGIO R-46541 R-46540 E 2 5	D70 KD-69361 KD-69360 E 2 ♿ 🚲 ✻	REGIO R-46541 R-46540 E 2 Ⓓ		*IC* I-1620 I-1621 E 1-2 R ♿ ✕ 🚲 ✻ K 4		D7 KD-76704 KD-76705 E 2 ♿ 🚲 ✻		D8 KD-69910 KD-69911 E🚗 2 ♿ 🚲 ✻
km																					
0		**KLUCZBORK**	o	⌇ 5.54					⌇ 6.53		⟨		⌇ 7.36		⌇ 7.47		⟨		⟨		
4,586		Smardy		⌇ 6.01					⌇ 7.00		⟨		⌇ 7.43		⌇ 7.54		⟨		⟨		
12,046		**Wołczyn**		⌇ 6.11					⌇ 7.10		⟨		⌇ 7.53		⌇ 8.04		⟨		⟨		
17,086		Wierzbica Górna		⌇ 6.19					⌇ 7.18		⟨		⌇ 8.00		⌇ 8.11		⟨ IC ASNYK		⟨ BARYCZ		
24,149		Domaszowice		⌇ 6.29					⌇ 7.29		⟨		⌇ 8.10		⌇ 8.21		⟨		⟨		
30,347		Gręboszów		⌇ 6.37					⌇ 7.36		⟨		⌇ 8.17		⌇ 8.29		⟨		⟨		
36,343		**Namysłów**	p	⌇ 6.44					⌇ 7.43		⟨		⌇ 8.24		⌇ 8.37		⟨		⟨		
			o	⌇ 6.44					⌇ 7.44		⟨		⌇ 8.25		⌇ 8.40		⟨		⟨		
40,968		Wilków Namysłowski		⌇ 6.51					⌇ 7.50		⟨		⌇ 8.31		⌇ 8.47		⟨		⟨		
47,658		*Granica Województwa*		⌇ |					⌇ |		⟨		⌇ |		⌇ |		⟨		⟨		
49,751		**Bierutów**	p	⌇ 7.02					⌇ 8.02		⟨		⌇ 8.43		⌇ 8.59		⟨		⟨		
			o	⌇ 7.03					⌇ 8.02		⟨		⌇ 8.43		⌇ 9.00		⟨		⟨		
54,466		Solniki Wielkie ▲		⌇ 7.10					⌇ 8.09		⟨		⌇ 8.50		⌇ 9.07		⟨		⟨		
63,568		**Oleśnica**	p	⌇ 7.22					⌇ 8.22		⟨		⌇ 9.02		⌇ 9.19		⟨		⟨		
⟨	71,590	**Oleśnica**	o	⌇ 7.24			⌇ 8.07		⌇ 8.23		⟨		⌇ 9.03		⌇ 9.20		⟨		⟨		
76,472	79,617	Borowa Oleśnicka		⌇ 7.31			⌇ 8.13		⌇ 8.29		⌇ |		⌇ 9.10		⌇ 9.27		⌇ |		|		
82,383	85,528	Długołęka		⌇ 7.36			⌇ 8.18		⌇ 8.34		⌇ 8.56		⌇ 9.16		⌇ 9.32		⌇ |		10.27		
88,497	91,642	**Wrocław Psie Pole**	p	⌇ 7.42			⌇ 8.22		⌇ 8.39		⌇ 9.02		⌇ 9.21		⌇ 9.37		⌇ |		10.32		
		Trzebnica	*204 o*	⟨	DKA	⌇ 7.49	⟨		⟨		⟨	8.51	⟨	DKA	⟨		⟨		⟨		10.37
		Wrocław Psie Pole	*204 p*	⟨		⌇ 8.12	⟨		⟨		⟨	9.15	⟨		⟨		⟨		⟨		11.01
88,497	91,642	**Wrocław Psie Pole**	204 o	⌇ 7.43		⌇ 8.13	⌇ 8.23		⌇ 8.39		⌇ 9.02	9.15	⌇ 9.22		⌇ 9.38		⌇ |		10.33		11.01
91,364	94,509	**Wrocław Sołtysowice**	204, 205 p	⌇ 7.46		⌇ 8.16	⌇ 8.25		⌇ 8.42		⌇ 9.05	9.18	⌇ 9.25		⌇ 9.40		⌇ |		10.35		11.04
		Jelcz-Laskowice	*205 o*	⟨	⌇ 7.31	⟨	⟨		⟨		⟨	⟨	⟨	9.00	⟨		⟨		⟨		⟨
		Wrocław Sołtysowice	*205 p*	⟨	⌇ 8.07	⟨	⟨		⟨		⟨	⟨	⟨	9.34	⟨		⟨		⟨		⟨
91,364	94,509	**Wrocław Sołtysowice**	204, 205 o	⌇ 7.47	⌇ 8.08	⌇ 8.16	⌇ 8.26		⌇ 8.43		⌇ 9.06	9.18	⌇ 9.25	9.34	⌇ 9.41		⌇ |		10.36		11.04
95,291	98,436	**Wrocław Nadodrze**	204, 205 p	⌇ 7.51	⌇ 8.12	⌇ 8.21	⌇ 8.30		⌇ 8.48		⌇ 9.11	9.22	⌇ 9.30	9.38	⌇ 9.45		⌇ **10.17**		10.40		11.09
			o	⌇ 7.54	⌇ 8.13	⌇ 8.22	⌇ 8.30		⌇ 8.49		⌇ 9.13	9.23	⌇ 9.31	9.39	⌇ 9.46		⌇ **10.19**		10.40		11.10
96,671	99,821	Wrocław Szczepin	204, 205	⌇ 7.57	⌇ 8.15	⌇ 8.24	⌇ 8.33		⌇ 8.52		⌇ 9.16	9.25	⌇ 9.34	9.41	⌇ 9.49		⌇ |		|		11.12
98,251	101,396	Wrocław Mikołajów	204, 205, 280	⌇ 8.02	⌇ 8.18	⌇ 8.28	⌇ 8.36		⌇ 8.56		⌇ 9.21	9.29	⌇ 9.37	9.44	⌇ 9.52		⌇ **10.24**		10.45		11.16
102,196	105,341	**WROCŁAW GŁÓWNY**	204, 205, 280 p	⌇ 8.07	⌇ 8.24	⌇ 8.34	⌇ 8.41		⌇ 9.02		⌇ 9.27	9.35	⌇ 9.43	9.50	⌇ 9.58		⌇ **10.29**		10.50		11.22
		Wrocław Główny	*215, 240, 260 o*				⌇ 8.45														
		Jelcz-Laskowice	*215 p*				⌇ 9.45														
		Zgorzelec	*260 p*																		

1 z Kluczborka kursuje w ① oraz 19.IV oprócz 18.IV, a od Namysłowa codziennie oprócz 17.IV;
2 z Krotoszyna kursuje w ©, a od Milicza codziennie;
3 na odcinku Siechnice - Jelcz-Laskowice ZKA;
4 kursuje codziennie oprócz 17.IV;
5 kursuje w © oprócz 17.IV;

DKA - Dolnośląskie Koleje Aglomeracyjne

▲ **Przystanki na żądanie**: Wierzchowice, Solniki Wielkie
Zasady korzystania z przystanków na żądanie na str. 153

200

OSTRÓW WIELKOPOLSKI - GRABOWNO WIELKIE
KROTOSZYN - OLEŚNICA - WROCŁAW
KLUCZBORK - NAMYSŁÓW

		Ełk	o																6.10		
		*Białystok / Lublin Główny**	o		⌇ 4.50*														7.52		
		Warszawa Wschodnia	o		7.04														10.14		
		*Warszawa Centr. / W-wa Gdańska**	o		7.15														10.25		
		Poznań Główny	o		⟨				⌇ 9.56										⟨		
		Ostrów Wielkopolski	p		10.38				⌇ 11.23										13.41		
		Informacja o pociągu			*IC* I-2623/2 I-1623/2 E 1-2 ♿ ✕ 🚲 ✻ K 1				PKM4 KW-77784 KW-77785 E 2 ♿ 🚲 ✻ 4				D7 KD-69712 E 2 ♿ 🚲 ✻			REGIO R-76535 R-76534 E 2			*IC* I-5621 I-5620 E 1-2 ♿ ✕ 🚲 ✻ K		
km																					
0	0	**OSTRÓW WIELKOPOLSKI**	o		10.39				⌇ 11.24							12.42			13.44		
5,282	5,282	Topola Osiedle			|				⌇ 11.29							12.47			|		
10,327	10,327	Tarchały Wielkie			|				⌇ 11.34							12.52			|		
13,122	13,122	**Odolanów**			|				⌇ 11.37							12.55			|		
17,294	17,294	Garki			|				p							12.59			|		
20,484	20,484	Granowiec			|											13.02			|		
25,037	25,037	Sośnie Ostrowskie			|											13.07			|		
30,664	30,664	Pawłów Wielkopolski			|											13.12			|		
31,900	31,900	*Granica Województwa*			|											|		|		
33,668	33,668	**Międzybórz Sycowski**			|											13.16			|		
38,980	38,980	Bukowina Sycowska			|											13.21			|		
47,682	47,682	**Twardogóra**	▼		11.11											13.28			14.16		
53,946	53,946	**Grabowno Wielkie**	p		|										13.33			|		
		Poznań Główny	o		⟨											⟨			⟨		
		Krotoszyn	p		⟨											⟨			⟨		
	0	**KROTOSZYN**	o		⟨											⟨			⟨		
	7,353	Zduny			⟨											⟨			⟨		
	8,034	*Granica Województwa*			⟨											⟨			⟨		
	9,309	Cieszków	▼		⟨											⟨			⟨		
	22,072	**Milicz**	p		⟨											⟨			⟨		
			o		⟨								12.47			⟨			⟨		
	27,151	Wierzchowice ▲			⟨								|			⟨			⟨		
	31,147	Krośnice			⟨								12.54			⟨			⟨		
	39,399	Bukowice Trzebnickie	▼		⟨								13.01			⟨			⟨		
	46,315	**Grabowno Wielkie**	p		⟨								13.07			⟨			⟨		
53,946	53,946	**Grabowno Wielkie**	o		|							13.07			13.34			|		
62,749	62,749	Dobroszyce			|							13.13			13.40			|		
67,193	67,193	Dąbrowa Oleśnicka			|							|			13.44			|		
68,852	68,860	Oleśnica Rataje	▼		11.26								13.19			13.47			14.30		
⟨	71,590	**Oleśnica**	p		⟨								⟨			13.51			⟨		
				1	2	3	4	5	6	7	8	9	10	11	12	13	14	15	16	17	18

km		Informacja o pociągu		1	2	3	4	5	6	7	8	9	10	11	12	13	14	15	16	17	18
		Częstochowa	*o*		⟨								⟨			⟨			⟨		
		Lubliniec	*o*		⟨					⌇ 10.09			⟨			⟨			⟨		
		Kluczbork	*p*		⟨					⌇ 10.53			⟨			⟨			⟨		
					IC	REGIO			D70	REGIO	D8		D7		D8	REGIO		REGIO	*IC*		D8
					I-2622/3	R-66225			KD-69365	R-46543	KD-69912		KD-69712		KD-69914	R-76535		R-60569/8	I-5620		KD-69916
					I-1622/3	R-66224			KD-69364	R-46542	KD-69913		KD-69713		KD-69915	R-76534		R-60593/2	I-5621		KD-69917
					E 1-2 Ⓡ	E 2			E 2	E 2	🚗 2		E 2		E🚗 2	E 2		E 2	E 1-2 Ⓡ		🚗 2
					♿ ✕ 🚲 ✻				♿ 🚲 ✻		♿ 🚲 ✻		♿ 🚲 ✻		♿ 🚲 ✻				♿ ✕ 🚲 ✻		♿ 🚲 ✻
					K 1	Ⓓ				5	Ⓓ		2					3	K		Ⓓ
0		**KLUCZBORK**	o		⟨					⌇ 10.56			⟨			⟨			⟨		
4,586		Smardy			⟨					⌇ 11.03			⟨			⟨			⟨		
12,046		**Wołczyn**			⟨					⌇ 11.13			⟨			⟨			⟨		
17,086		Wierzbica Górna			⟨					⌇ 11.21			⟨			⟨			⟨		
24,149		Domaszowice			⟨					⌇ 11.31			⟨			⟨			⟨		
30,347		Gręboszów			⟨					⌇ 11.38			⟨			⟨			⟨		
36,343		**Namysłów**	p		⟨					⌇ 11.46			⟨			⟨			⟨		
			o		⟨					⌇ 11.46			⟨			⟨		⌇ 13.37	⟨		
40,968		Wilków Namysłowski			⟨					⌇ 11.53			⟨			⟨		⌇ 13.44	⟨		
47,658		*Granica Województwa*			⟨					⌇ |			⟨			⟨		⌇ |	⟨		
49,751		**Bierutów**	p		⟨					⌇ 12.04			⟨			⟨		⌇ 13.56	⟨		
			o		⟨					⌇ 12.05			⟨			⟨		13.57	⟨		
54,466		Solniki Wielkie ▲			⟨					⌇ 12.12			⟨			⟨		14.04	⟨		
63,568		**Oleśnica**	p		⟨					⌇ 12.24			⟨			⟨		14.16	⟨		
⟨ 71,590		**Oleśnica**	o		⟨	⌇ 11.35				⌇ 12.25			⟨			14.01		14.17	⟨		
76,472	79,617	Borowa Oleśnicka			|	⌇ 11.42				⌇ 12.31			|			14.08		14.23	|		
82,383	85,528	Długołęka			|	⌇ 11.47				⌇ 12.36			13.29			14.13		14.28	|		
88,497	91,642	**Wrocław Psie Pole**	p		|	⌇ 11.51				⌇ 12.42			13.35			14.19		14.34	|		
		Trzebnica	*204 o*		⟨	⟨				⟨	⌇ 12.40		⟨		13.43	⟨		⟨	⟨		⌇ 14.42
		Wrocław Psie Pole	*204 p*		⟨	⟨				⟨	⌇ 13.04		⟨		14.07	⟨		⟨	⟨		⌇ 15.06
88,497	91,642	**Wrocław Psie Pole**	204 o		|	⌇ 11.52				⌇ 12.43	⌇ 13.05		13.35		14.07	14.19		14.35	|		⌇ 15.06
91,364	94,509	**Wrocław Sołtysowice**	204, 205 p		|	⌇ 11.54				⌇ 12.46	⌇ 13.08		13.38		14.10	14.22		14.37	|		⌇ 15.09
		Jelcz-Laskowice	*205 o*		⟨	⟨			12.06	⟨	⟨		⟨		⟨	⟨		⟨	⟨		⟨
		Wrocław Sołtysowice	*205 p*		⟨	⟨			12.39	⟨	⟨		⟨		⟨	⟨		⟨	⟨		⟨
91,364	94,509	**Wrocław Sołtysowice**	204, 205 o		|	⌇ 11.55			12.39	⌇ 12.47	⌇ 13.10		13.39		14.11	14.23		14.38	|		⌇ 15.09
95,291	98,436	**Wrocław Nadodrze**	204, 205 p		**11.46**	⌇ 11.59			12.43	⌇ 12.52	⌇ 13.14		13.43		14.16	14.27		14.42	**14.49**		⌇ 15.13
			o		**11.48**	⌇ 12.00			12.44	⌇ 12.52	⌇ 13.15		13.47		14.17	14.28		14.43	**14.52**		⌇ 15.14
96,671	99,821	Wrocław Szczepin	204, 205		|	⌇ 12.02			12.47	⌇ 12.55	⌇ 13.17		|		14.20	14.30		14.45	|		⌇ 15.16
98,251	101,396	Wrocław Mikołajów	204, 205, 280		**11.53**	⌇ 12.05			12.51	⌇ 12.58	⌇ 13.20		13.52		14.24	14.33		14.52	**14.58**		⌇ 15.19
102,196	105,341	**WROCŁAW GŁÓWNY**	204, 205, 280 p		**11.58**	⌇ 12.10			12.57	⌇ 13.03	⌇ 13.26		13.57		14.29	14.39		14.58	**15.04**		⌇ 15.25
		Wrocław Główny	*215, 240, 260 o*										14.03								
		Jelcz-Laskowice	*215 p*										15.03								
		Zgorzelec	*260 p*																		

IC BACZYŃSKI

KARAŚ

IC SŁOWACKI

DKA

1 z Lublina Głównego kursuje ① - ⑥ oprócz 18.IV, 2.V, a od Warszawy Wschodniej codziennie (w dniach 25 - 30.IV i 3 - 7.V Lublin Główny odj. 4.45);
2 na odcinku Siechnice - Jelcz-Laskowice ZKA (w dniach 14, 15, 21, 22, 28, 29.V, 4, 5.VI Długołęka odj. 13.34, Wrocław Psie Pole 13.39/13.39, Wrocław Sołtysowice 13.42/13.42, Wrocław Nadodrze przyj. 13.46);
3 z Namysłowa kursuje w Ⓓ, a od Bierutowa codziennie;
4 kursuje codziennie oprócz 16, 17, 30.IV, 1, 2.V;
5 kursuje codziennie oprócz 17.IV;

DKA - Dolnośląskie Koleje Aglomeracyjne

▲ **Przystanki na żądanie**: Wierzchowice, Solniki Wielkie
Zasady korzystania z przystanków na żądanie na str. 153

200 OSTRÓW WIELKOPOLSKI - GRABOWNO WIELKIE KROTOSZYN - OLEŚNICA - WROCŁAW KLUCZBORK - NAMYSŁÓW

		Ełk	o																	
		*Białystok / Lublin Główny**	o																	12.05*
		Warszawa Wschodnia	o																	14.19
		*Warszawa Centr. / W-wa Gdańska**	o																	14.34
		Poznań Główny	o														15.17			⟨
		Ostrów Wielkopolski	p														16.45			17.52
		Informacja o pociągu			D7			REGIO			PKM4			D7				PKM4	REGIO		*IC*
								R-76537										KW-77810	R-76539		I-2621
					KD-69716			R-76536			KW-76788			KD-69720				KW-77811	R-76538		I-2620
					E 2			E 2			E 2			E 2				E 2	E 2		E 1-2 ®
					♿ 🚲 ✻						♿ 🚲 ✻			♿ 🚲 ✻				♿ 🚲 ✻			♿ ✂ 🚲 ✻
km					Ⓓ			Ⓓ										Ⓓ			K 3
0	0	**OSTRÓW WIELKOPOLSKI**	o					14.44										16.46	16.54		17.53
5,282	5,282	Topola Osiedle						14.49										16.51	17.00		|
10,327	10,327	Tarchały Wielkie						14.54										16.55	17.04		|
13,122	13,122	**Odolanów**						14.57										16.58	17.07		|
17,294	17,294	Garki						15.01										p	17.11		|
20,484	20,484	Granowiec						15.04											17.15		|
25,037	25,037	Sośnie Ostrowskie						15.09											17.19		|
30,664	30,664	Pawłów Wielkopolski						15.14											17.25		|
31,900	31,900	*Granica Województwa*						|										|		|
33,668	33,668	**Międzybórz Sycowski**						15.18											17.28		|
38,980	38,980	Bukowina Sycowska						15.23											17.33		|
47,682	47,682	**Twardogóra**						15.30											17.47		18.29
53,946	53,946	**Grabowno Wielkie**	p					15.35											17.53		|
		Poznań Główny	o					⟨			14.27								⟨		⟨
		Krotoszyn	p					⟨			16.00								⟨		⟨
	0	**KROTOSZYN**	o					⟨			16.01								⟨		⟨
	7,353	Zduny						⟨			16.07								⟨		⟨
	8,034	*Granica Województwa*						⟨			|								⟨		⟨
	9,309	Cieszków						⟨			16.10								⟨		⟨
	22,072	**Milicz**	p					⟨			16.19								⟨		⟨
			o		15.02			⟨						17.13					⟨		⟨
	27,151	Wierzchowice ▲			|			⟨						|					⟨		⟨
	31,147	Krośnice			15.08			⟨						17.19					⟨		⟨
	39,399	Bukowice Trzebnickie			15.14			⟨						17.25					⟨		⟨
	46,315	**Grabowno Wielkie**	p		15.20			⟨						17.30					⟨		⟨
53,946	53,946	**Grabowno Wielkie**	o		15.20			15.36						17.30					17.54		|
62,749	62,749	Dobroszyce			15.27			15.42						17.36					18.01		|
67,193	67,193	Dąbrowa Oleśnicka			|			15.46						|				18.05		|
68,852	68,860	Oleśnica Rataje			15.32			15.49						17.42					18.08		18.44
⟨	71,590	**Oleśnica**	p		⟨			15.53						⟨					18.13		⟨
				1	2	3	4	5	6	7	8	9	10	11	12	13	14	15	16	17	18

				1	2	3	4	5	6	7	8	9	10	11	12	13	14	15	16	17	18
		Częstochowa	*o*		⟨			⟨						⟨					⟨		⟨
		Lubliniec	*o*		⟨			⟨		⌇ 14.21				⟨			⌇ 15.51		⟨		⟨
		Kluczbork	*p*		⟨			⟨		⌇ 15.07				⟨			⌇ 16.35		⟨		⟨
		Informacja o pociągu		D70	D7		D8	REGIO		REGIO	D8		D70	D7		D8	REGIO	REGIO	REGIO		*IC*
				KD-69369	KD-69716		KD-69918	R-76537		R-46545/4	KD-69920		KD-69375	KD-69720		KD-69922	R-46547	R-60487	R-76539		I-2620
				KD-69368	KD-69717		KD-69919	R-76536		R-60571/0	KD-69921		KD-69374	KD-69721		KD-69923	R-46546	R-60486	R-76538		I-2621
				E 2	E 2		E 2	E 2		E 2	2		E 2	E 2		E 2	E 2	E 2	E 2		E 1-2 ⓡ
				♿ 🚲 ✻	♿ 🚲 ✻		♿ 🚲 ✻				♿ 🚲 ✻		♿ 🚲 ✻	♿ 🚲 ✻		♿ 🚲 ✻					♿ ✕ 🚲 ✻
km					Ⓓ			Ⓓ 2		1	Ⓓ			2			4	Ⓓ			K
0		**KLUCZBORK**	o		⟨			⟨		⌇ 15.08				⟨			⌇ 16.44		⟨		⟨
4,586		Smardy			⟨			⟨		⌇ 15.15				⟨			⌇ 16.51		⟨		⟨
12,046		**Wołczyn**			⟨			⟨		⌇ 15.25				⟨			⌇ 17.01		⟨		⟨
17,086		Wierzbica Górna			⟨			⟨		⌇ 15.32				⟨			⌇ 17.09		⟨		⟨
24,149		Domaszowice			⟨			⟨		⌇ 15.42				⟨			⌇ 17.19		⟨		⟨
30,347		Gręboszów			⟨			⟨		⌇ 15.49				⟨			⌇ 17.27		⟨		⟨
36,343		**Namysłów**	p		⟨			⟨		⌇ 15.56				⟨			⌇ 17.34		⟨		⟨
			o		⟨			⟨		⌇ 15.57				⟨			⌇ 17.34		⟨		⟨
40,968		Wilków Namysłowski			⟨			⟨		⌇ 16.04				⟨			⌇ 17.41		⟨		⟨
47,658		*Granica Województwa*			⟨			⟨		⌇ |				⟨			⌇ |		⟨		⟨
49,751		**Bierutów**	p		⟨			⟨		⌇ 16.16				⟨			⌇ 17.52		⟨		⟨
			o		⟨			⟨		⌇ 16.16				⟨			⌇ 17.53		⟨		⟨
54,466		Solniki Wielkie ▲			⟨			⟨		⌇ 16.24				⟨			⌇ 18.00		⟨		⟨
63,568		**Oleśnica**	p		⟨			⟨		⌇ 16.36				⟨			⌇ 18.12		⟨		⟨
⟨ 71,590		**Oleśnica**	o		⟨			⌇ 16.03		⌇ 16.37				⟨			⌇ 18.12		18.30		⟨
76,472	79,617	Borowa Oleśnicka			⌇ |			⌇ 16.11		⌇ 16.44				|			⌇ 18.19		18.37		|
82,383	85,528	Długołęka			⌇ 15.43			⌇ 16.16		⌇ 16.49				17.53			⌇ 18.25		18.42		|
88,497	91,642	**Wrocław Psie Pole**	p		⌇ 15.48			⌇ 16.21		⌇ 16.55				17.58			⌇ 18.31		18.48		|
		Trzebnica	*204 o*	DKA	⟨		15.45	⟨		⟨	⌇ 16.45		DKA	⟨		17.54	⟨		⟨		⟨
		Wrocław Psie Pole	*204 p*		⟨		16.10	⟨		⟨	⌇ 17.08			⟨		18.18	⟨		⟨		⟨
88,497	91,642	**Wrocław Psie Pole**	204 o		⌇ 15.48		16.11	⌇ 16.22		⌇ 16.55	⌇ 17.08			17.58		18.18	⌇ 18.31		18.48		|
91,364	94,509	**Wrocław Sołtysowice**	204, 205 p		⌇ 15.51		16.14	⌇ 16.24		⌇ 16.58	⌇ 17.12			18.01		18.21	⌇ 18.34		18.51		|
		Jelcz-Laskowice	*205 o*	15.07	⟨		⟨	⟨		⟨	⟨		17.20	⟨		⟨	⟨	⌇ 18.07	⟨		⟨
		Wrocław Sołtysowice	*205 p*	15.40	⟨		⟨	⟨		⟨	⟨		17.54	⟨		⟨	⟨	⌇ 18.42	⟨		⟨
91,364	94,509	**Wrocław Sołtysowice**	204, 205 o	15.40	⌇ 15.51		16.14	⌇ 16.25		⌇ 16.58	⌇ 17.12		17.54	18.01		18.22	⌇ 18.34	⌇ 18.43	18.51		|
95,291	98,436	**Wrocław Nadodrze**	204, 205 p	15.45	⌇ 15.55		16.19	⌇ 16.30		⌇ 17.03	⌇ 17.17		17.59	18.05		18.26	⌇ 18.39	⌇ 18.47	18.56		**19.04**
			o	15.48	⌇ 15.56		16.20	⌇ 16.30		⌇ 17.03	⌇ 17.18		17.59	18.06		18.27	⌇ 18.41	⌇ 18.48	18.56		**19.05**
96,671	99,821	Wrocław Szczepin	204, 205	15.50	⌇ |		16.22	⌇ 16.33		⌇ 17.06	⌇ 17.20		18.02	|		18.29	⌇ 18.44	⌇ 18.51	18.59		|
98,251	101,396	Wrocław Mikołajów	204, 205, 280	15.53	⌇ 16.01		16.26	⌇ 16.40		⌇ 17.09	⌇ 17.25		18.05	18.10		18.33	⌇ 18.47	⌇ 18.54	19.02		**19.10**
102,196	105,341	**WROCŁAW GŁÓWNY**	204, 205, 280 p	15.59	⌇ 16.06		16.31	⌇ 16.46		⌇ 17.15	⌇ 17.31		18.11	18.16		18.38	⌇ 18.53	⌇ 19.00	19.08		**19.16**
		Wrocław Główny	*215, 240, 260 o*					⌇ 17.05						18.20							
		Jelcz-Laskowice	*215 p*					⌇ 18.05						19.18							
		Zgorzelec	*260 p*																		

OKOŃ

KARP

IC KONOPNICKA

1 z Lublińca kursuje w Ⓓ, a od Kluczborka codziennie oprócz 17.IV;
2 na odcinku Siechnice - Jelcz-Laskowice ZKA;
3 do 16.V Lublin Główny odj. 12.14;
4 kursuje codziennie oprócz 17.IV;

DKA - Dolnośląskie Koleje Aglomeracyjne

▲ **Przystanki na żądanie**: Wierzchowice, Solniki Wielkie
Zasady korzystania z przystanków na żądanie na str. 153

200 OSTRÓW WIELKOPOLSKI - GRABOWNO WIELKIE / KROTOSZYN - OLEŚNICA - WROCŁAW / KLUCZBORK - NAMYSŁÓW

		Ełk	o																	
		*Białystok / Lublin Główny**	o																	15.40
		Warszawa Wschodnia	o								16.05									18.24
		*Warszawa Centr. / W-wa Gdańska**	o								16.18*									18.35
		Poznań Główny	o								⟨									⟨
		Ostrów Wielkopolski	p								19.35									22.12
		Informacja o pociągu		PKM4		REGIO	D7				*IC*						D7				*IC*
						R-76541					I-1627										I-16103
				KW-76818		R-76540	KD-69722				I-1626						KD-76706				I-16102
				E 2		E 2	E 2				E 1-2 R						E 2				1-2 R
				Ⓓ			Ⓓ				K 4										K 1
km																					
0	0	**OSTRÓW WIELKOPOLSKI**	o			18.44					19.36										22.14
5,282	5,282	Topola Osiedle				18.49					⟨										|
10,327	10,327	Tarchały Wielkie				18.54					⟨										|
13,122	13,122	**Odolanów**				18.57					⟨										|
17,294	17,294	Garki				19.01					⟨										|
20,484	20,484	Granowiec				19.04					⟨										|
25,037	25,037	Sośnie Ostrowskie				19.09					⟨										|
30,664	30,664	Pawłów Wielkopolski				19.14					⟨										|
31,900	31,900	*Granica Województwa*				|					⟨										|
33,668	33,668	**Międzybórz Sycowski**				19.18					⟨										|
38,980	38,980	Bukowina Sycowska				19.23					⟨										|
47,682	47,682	**Twardogóra**	▼			19.30					⟨										22.47
53,946	53,946	**Grabowno Wielkie**	p			19.35					⟨										|
		Poznań Główny	o	16.14		⟨					⟨										⟨
		Krotoszyn	p	17.50		⟨					20.00										⟨
	0	**KROTOSZYN**	o	17.51		⟨					20.01						21.14				⟨
	7,353	Zduny		17.58		⟨					|						21.20				⟨
	8,034	*Granica Województwa*		|		⟨					|						|			⟨
	9,309	Cieszków	▼	18.00		⟨					|						21.22				⟨
	22,072	**Milicz**	p	18.10		⟨					20.17						21.30				⟨
			o			⟨	19.25				20.18						21.31				⟨
	27,151	Wierzchowice ▲				⟨	|				|						21.35				⟨
	31,147	Krośnice				⟨	19.32				|						21.38				⟨
	39,399	Bukowice Trzebnickie	▼			⟨	19.38				|						21.44				⟨
	46,315	**Grabowno Wielkie**	p			⟨	19.44				|						21.49				⟨
53,946	53,946	**Grabowno Wielkie**	o			19.36	19.45				|						21.49				|
62,749	62,749	Dobroszyce				19.42	19.51				|						21.56				|
67,193	67,193	Dąbrowa Oleśnicka				|	|				|						|			|
68,852	68,860	Oleśnica Rataje	▼			19.48	19.56				20.44						22.02				23.02
⟨	71,590	**Oleśnica**	p			19.52	⟨				⟨						22.06				⟨
				1	2	3	4	5	6	7	8	9	10	11	12	13	14	15	16	17	18

km		Informacja o pociągu		1	2	3	4	5	6	7	8	9	10	11	12	13	14	15	16	17	18
		Częstochowa	*o*			⟨	⟨				⟨						⟨			⌇ 20.31	⟨
		Lubliniec	*o*			⟨	⟨				⟨	⌇ 18.25					⟨			⌇ 21.10	⟨
		Kluczbork	*p*			⟨	⟨				⟨	⌇ 19.09					⟨			⌇ 21.54	⟨
				D8		REGIO	**D7**	REGIO	**D8**	**D70**	***IC***	REGIO		**D8**			**D7**	**D70**	**D8**	REGIO	***IC***
				KD-69924			KD-69722	R-76541	KD-69926	KD-69379	**I-1626**	R-46549		KD-69928			KD-76707	KD-69383	KD-69930	R-46553	**I-16102**
				KD-69925		R-76541	KD-69723	R-76540	KD-69927	KD-69378	**I-1627**	R-46548		KD-69929			KD-76706	KD-69382	KD-69931	R-46552	**I-16103**
				🚌 2		E 2	E 2	E 2	E🚌 2	E 2	E 1-2 Ⓡ	E 2		🚌 2			E 2	E 2	E🚌 2	E 2	1-2 Ⓡ
				♿🚲✻			♿🚲✻		♿🚲✻	♿🚲✻	♿✕🚲✻			♿🚲✻			♿🚲✻	♿🚲✻	♿🚲✻		♿🚲✻
km				Ⓓ			Ⓓ **2**				**K** **4**	**3**		Ⓓ			**2**			Ⓓ	**K** **1**
0		**KLUCZBORK**	o			⟨	⟨				⟨	⌇ 19.16					⟨			⌇ 21.55	⟨
4,586		Smardy	↓			⟨	⟨				⟨	⌇ 19.23					⟨			⌇ 22.02	⟨
12,046		**Wołczyn**	↓			⟨	⟨				⟨	⌇ 19.33					⟨			⌇ 22.12	⟨
17,086		Wierzbica Górna	↓			⟨	⟨				⟨	⌇ 19.41					⟨			⌇ 22.20	⟨
24,149		Domaszowice	↓			⟨	⟨				⟨	⌇ 19.51					⟨			⌇ 22.30	⟨
30,347		Gręboszów	↓			⟨	⟨				⟨	⌇ 19.59					⟨			⌇ 22.37	⟨
36,343		**Namysłów**	p			⟨	⟨				⟨	⌇ 20.06					⟨			⌇ 22.45	⟨
			o			⟨	⟨				⟨	⌇ 20.06					⟨				⟨
40,968		Wilków Namysłowski	↓			⟨	⟨				⟨	⌇ 20.13					⟨				⟨
47,658		*Granica Województwa*	↓			⟨	⟨				⟨	⌇ |					⟨				⟨
49,751		**Bierutów**	p			⟨	⟨	↓			⟨	⌇ 20.25					⟨				⟨
			o				⟨	⟨			⟨	⌇ 20.26					⟨				⟨
54,466		Solniki Wielkie ▲	↓				⟨	⟨			⟨	⌇ 20.33					⟨				⟨
63,568		**Oleśnica**	p				⟨	⟨			⟨	⌇ 20.46					⟨				⟨
⟨ 71,590		**Oleśnica**	o				⟨	20.02			⟨	⌇ 20.52					22.16				⟨
76,472	79,617	Borowa Oleśnicka	↓				⌇ |	|			⌇ |	⌇ 20.59					22.23				|
82,383	85,528	Długołęka	↓				⌇ 20.06	20.13			⌇ |	⌇ 21.04					22.28				|
88,497	91,642	**Wrocław Psie Pole**	p				⌇ 20.10	20.19			⌇ |	⌇ 21.10					22.33				|
		Trzebnica	*204 o*	⌇ 19.00			⟨	⟨	20.03		⟨	⟨		⌇ 21.08			⟨		22.25		⟨
		Wrocław Psie Pole	*204 p*	⌇ 19.25			⟨	⟨	20.27	**DKA**	⟨	⟨		⌇ 21.31			⟨	**DKA**	22.49		⟨
88,497	91,642	**Wrocław Psie Pole**	204 o	⌇ 19.25			⌇ 20.11	20.20	20.27		⌇ |	⌇ 21.10		⌇ 21.31			22.33		22.49		|
91,364	94,509	**Wrocław Sołtysowice**	204, 205 p	⌇ 19.28			⌇ 20.13	20.22	20.30		⌇ |	⌇ 21.13		⌇ 21.34			22.36		22.51		|
		Jelcz-Laskowice	*205 o*	⟨			⟨	⟨	⟨	20.05	⟨	⟨		⟨			⟨	22.12	⟨		⟨
		Wrocław Sołtysowice	*205 p*	⟨			⟨	⟨	⟨	20.39	⟨	⟨		⟨			⟨	22.45	⟨		⟨
91,364	94,509	**Wrocław Sołtysowice**	204, 205 o	⌇ 19.28			⌇ 20.14	20.23	20.30	20.39	⌇ |	⌇ 21.13		⌇ 21.35			22.37	22.45	22.52		|
95,291	98,436	**Wrocław Nadodrze**	204, 205 p	⌇ 19.33			⌇ 20.18	20.27	20.35	20.43	⌇ **21.04**	⌇ 21.18		⌇ 21.39			22.41	22.50	22.56		**23.21**
			o	⌇ 19.33			⌇ 20.18	20.28	20.38	20.44	⌇ **21.05**	⌇ 21.19		⌇ 21.40			22.41	22.50	22.57		**23.24**
96,671	99,821	Wrocław Szczepin	204, 205 ↓	⌇ 19.36			⌇ |	20.30	20.40	20.47	⌇ |	⌇ 21.21		⌇ 21.43			22.44	22.53	22.59		|
98,251	101,396	Wrocław Mikołajów	204, 205, 280 ↓	⌇ 19.39			⌇ 20.23	20.33	20.43	20.50	⌇ **21.10**	⌇ 21.24		⌇ 21.46			22.47	22.55	23.02		**23.29**
102,196	105,341	**WROCŁAW GŁÓWNY**	204, 205, 280 p	⌇ 19.45			⌇ 20.28	20.39	20.49	20.56	⌇ **21.16**	⌇ 21.30		⌇ 21.52			22.53	23.01	23.07		**23.35**
		Wrocław Główny	*215, 240, 260 o*				⌇ 20.36				⌇ **21.26**						23.00				
		Jelcz-Laskowice	*215 p*				⌇ 21.36				⟨						24.00				
		Zgorzelec	*260 p*								⌇ **23.10**										

IC ŁUŻYCE (kursy 8–9)

IC DĄBROWSKA (kursy 18)

SUW (kursy 4–9)

DKA (kursy 7)

1 w dniach 18 - 25.III kursuje przez Warszawę Gdańską z pominięciem Warszawy Wschodniej i Warszawy Centralnej (Warszawa Gdańska odj. 18.43); ponadto w dniach 14, 15, 21, 22, 28, 29.V, 4, 5.VI Wrocław Nadodrze przyj. 23.23;
2 na odcinku Siechnice - Jelcz-Laskowice ZKA;
3 kursuje codziennie oprócz 17.IV;
4 kursuje w Ⓑ oprócz 17.IV, 1.V;

DKA - Dolnośląskie Koleje Aglomeracyjne

▲ **Przystanki na żądanie**: Wierzchowice, Solniki Wielkie
Zasady korzystania z przystanków na żądanie na str. 153

204 WROCŁAW - TRZEBNICA

Rozkład jazdy wszystkich pociągów na odcinku Wrocław Główny - Wrocław Psie Pole tabela 200

km	Informacja o pociągu			D8	D8	D8	D8		D8		D8	D8	D8	D8	D8	D8	D8	D8	D8	D8	D8
				KD-69941	KD-69943	KD-69945	KD-69947		KD-69949		KD-69951	KD-69953	KD-69955	KD-69957	KD-69959	KD-69961	KD-69963	KD-69965	KD-69967	KD-69969	KD-69971
				KD-69940	KD-69942	KD-69944	KD-69946		KD-69948		KD-69950	KD-69952	KD-69954	KD-69956	KD-69958	KD-69960	KD-69962	KD-69964	KD-69966	KD-69968	KD-69970
				2	E 2	2	E 2		E 2		2	E 2	2	E 2	2	E 2	2	E 2	2	E 2	2
				Ⓓ	1	Ⓓ					Ⓓ		Ⓓ		Ⓓ		Ⓓ		Ⓓ		
0	**WROCŁAW GŁÓWNY**	200, 205, 280	o	4.46	5.47	6.55	7.55		9.45		11.46	12.49	13.53	14.50	15.55	17.00	18.02	19.11	20.18	21.28	23.19
3,970	Wrocław Mikołajów	200, 205, 280		4.52	5.53	7.01	8.01		9.51		11.52	12.55	13.59	14.57	16.01	17.07	18.09	19.17	20.24	21.34	23.25
5,553	Wrocław Szczepin	200, 205	▼	4.55	5.56	7.04	8.04		9.54		11.55	12.58	14.02	15.00	16.04	17.10	18.11	19.21	20.27	21.36	23.27
6,938	**Wrocław Nadodrze**	200, 205	p	4.57	5.58	7.06	8.06		9.56		11.57	13.01	14.04	15.02	16.06	17.12	18.13	19.23	20.29	21.38	23.29
			o	4.58	5.59	7.07	8.08		9.57		11.57	13.03	14.05	15.04	16.07	17.13	18.15	19.23	20.30	21.39	23.30
10,865	Wrocław Sołtysowice	200, 205		5.02	6.03	7.11	8.14		10.01		12.02	13.07	14.10	15.09	16.12	17.18	18.20	19.28	20.35	21.44	23.34
13,732	Wrocław Psie Pole	200		5.05	6.06	7.15	8.18		10.04		12.05	13.10	14.13	15.11	16.15	17.22	18.23	19.31	20.38	21.47	23.37
14,859	Wrocław Zakrzów			5.07	6.09	7.17	8.21		10.06		12.07	13.12	14.15	15.14	16.18	17.24	18.26	19.33	20.40	21.49	23.39
16,382	Wrocław Pawłowice			5.10	6.11	7.20	8.23		10.09		12.10	13.15	14.17	15.16	16.20	17.26	18.28	19.35	20.42	21.52	23.42
19,329	Ramiszów			5.13	6.14	7.23	8.27		10.12		12.13	13.18	14.20	15.20	16.23	17.29	18.31	19.39	20.46	21.55	23.45
21,275	Pasikurowice			5.15	6.17	7.25	8.29		10.14		12.16	13.20	14.23	15.22	16.26	17.32	18.34	19.41	20.48	21.58	23.47
24,155	Siedlec Trzebnicki			5.19	6.20	7.29	8.32		10.18		12.19	13.24	14.26	15.26	16.29	17.35	18.37	19.44	20.51	22.02	23.51
26,948	Pierwoszów Miłocin			5.22	6.23	7.32	8.36		10.21		12.23	13.27	14.29	15.29	16.32	17.38	18.41	19.48	20.54	22.05	23.54
29,428	Brochocin Trzebnicki		▼	5.25	6.26	7.35	8.39		10.24		12.26	13.30	14.32	15.32	16.35	17.41	18.43	19.51	20.57	22.09	23.57
33,468	**TRZEBNICA**		p	5.29	6.31	7.39	8.43		10.29		12.30	13.35	14.36	15.37	16.39	17.46	18.48	19.55	21.02	22.13	0.02

z powrotem

km	Informacja o pociągu			D8	D8	D8	D8	D8		D8		D8	D8	D8	D8	D8	D8	D8	D8	D8	D8
				KD-69900	KD-69902	KD-69904	KD-69906	KD-69908		KD-69910		KD-69912	KD-69914	KD-69916	KD-69918	KD-69920	KD-69922	KD-69924	KD-69926	KD-69928	KD-69930
				KD-69901	KD-69903	KD-69905	KD-69907	KD-69909		KD-69911		KD-69913	KD-69915	KD-69917	KD-69919	KD-69921	KD-69923	KD-69925	KD-69927	KD-69929	KD-69931
				2	2	E 2	2	E 2		E 2		2	E 2	2	E 2	2	E 2	2	E 2	2	E 2
				Ⓓ	① - ⑥	2	Ⓓ					Ⓓ		Ⓓ		Ⓓ		Ⓓ		Ⓓ	
0	**TRZEBNICA**		o	4.34	5.36	6.39	7.49	8.51		10.37		12.40	13.43	14.42	15.45	16.45	17.54	19.00	20.03	21.08	22.25
4,040	Brochocin Trzebnicki			4.39	5.40	6.43	7.53	8.55		10.41		12.44	13.47	14.46	15.50	16.49	17.58	19.04	20.07	21.12	22.29
6,520	Pierwoszów Miłocin			4.42	5.43	6.46	7.56	8.58		10.44		12.47	13.50	14.49	15.53	16.52	18.01	19.07	20.10	21.15	22.32
9,313	Siedlec Trzebnicki			4.45	5.47	6.50	7.59	9.02		10.48		12.50	13.54	14.52	15.56	16.55	18.05	19.11	20.13	21.18	22.35
12,193	Pasikurowice			4.49	5.50	6.53	8.02	9.05		10.51		12.54	13.57	14.56	16.00	16.58	18.08	19.14	20.17	21.21	22.39
14,139	Ramiszów			4.52	5.52	6.55	8.05	9.08		10.53		12.56	13.59	14.58	16.02	17.00	18.10	19.17	20.19	21.23	22.41
17,086	Wrocław Pawłowice			4.55	5.56	6.59	8.08	9.11		10.57		13.00	14.03	15.01	16.06	17.04	18.14	19.20	20.22	21.27	22.44
18,609	Wrocław Zakrzów			4.58	5.58	7.01	8.10	9.13		10.59		13.02	14.05	15.03	16.08	17.06	18.16	19.22	20.25	21.29	22.47
19,736	Wrocław Psie Pole	200		5.00	6.00	7.04	8.13	9.15		11.01		13.05	14.07	15.06	16.11	17.08	18.18	19.25	20.27	21.31	22.49
22,603	Wrocław Sołtysowice	200, 205	▼	5.03	6.04	7.07	8.16	9.18		11.04		13.10	14.11	15.09	16.14	17.12	18.22	19.28	20.30	21.35	22.52
26,530	**Wrocław Nadodrze**	200, 205	p	5.07	6.08	7.11	8.21	9.22		11.09		13.14	14.16	15.13	16.19	17.17	18.26	19.33	20.35	21.39	22.56
			o	5.08	6.09	7.12	8.22	9.23		11.10		13.15	14.17	15.14	16.20	17.18	18.27	19.33	20.38	21.40	22.57
27,915	Wrocław Szczepin	200, 205		5.11	6.11	7.15	8.24	9.25		11.12		13.17	14.20	15.16	16.22	17.20	18.29	19.36	20.40	21.43	22.59
29,490	Wrocław Mikołajów	200, 205, 280	▼	5.14	6.15	7.18	8.28	9.29		11.16		13.20	14.24	15.19	16.26	17.25	18.33	19.39	20.43	21.46	23.02
33,435	**WROCŁAW GŁÓWNY**	200, 205, 280	p	5.20	6.21	7.23	8.34	9.35		11.22		13.26	14.29	15.25	16.31	17.31	18.38	19.45	20.49	21.52	23.07

1 kursuje ① - ⑥ (w ⑥ oraz 18.IV, 3.V zestawiony z 2);

2 w Ⓒ zestawiony z 2;

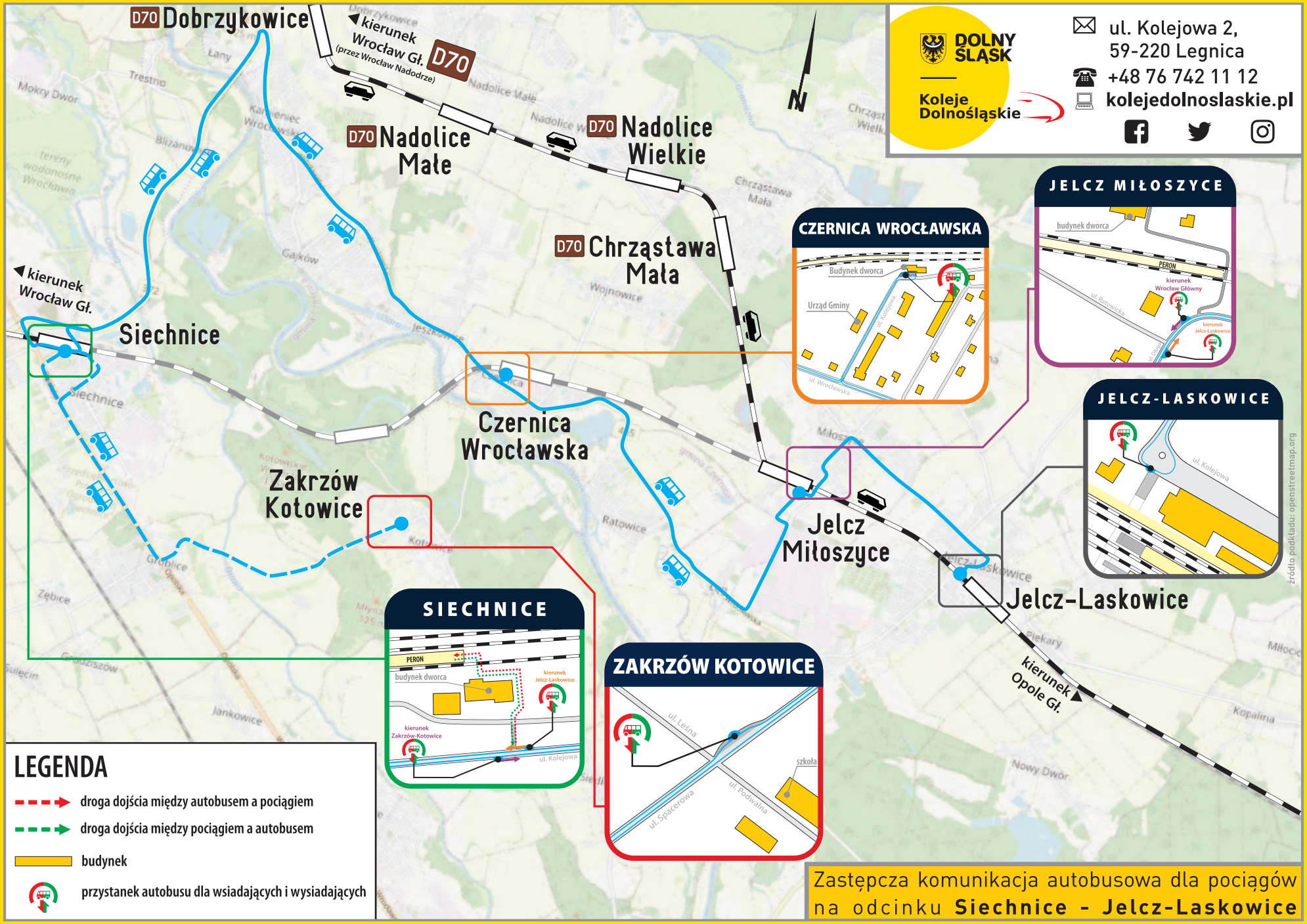

Zastępcza komunikacja autobusowa dla pociągów na odcinku **Siechnice - Jelcz-Laskowice**

205 WROCŁAW - DOBRZYKOWICE WROCŁAWSKIE - JELCZ-LASKOWICE

Rozkład jazdy wszystkich pociągów na odcinku Wrocław Główny - Wrocław Sołtysowice tabela 200, a na odcinku Jelcz Miłoszyce - Jelcz-Laskowice tabela 215

	*Szklarska Poręba Górna / Świnoujście** 240 o	21.03	18.02*			DKA	DKA	DKA			DKA		DKA		DKA		DKA		DKA
	*Jelenia Góra / Ustka** 240 o	21.58		17.41*															
	Wrocław Główny 200, 240, 260, 280 p	23.50	0.18	0.26															
	Informacja o pociągu	TLK I-61173/2 I-61171/0 2 K 1	IC I-83173/2 1-2 K 2	IC I-87172 1-2 K 3	REGIO R-66841 R-66840 E 2 Ⓓ	D70 KD-69303 KD-69302 E 2	D70 KD-69335 KD-69334 E 2 Ⓓ	D70 KD-69309 KD-69308 E 2			D70 KD-69313 KD-69312 E 2		D70 KD-69317 KD-69316 E 2	REGIO R-66843 R-66842 E 2 Ⓓ	D70 KD-69321 KD-69320 E 2		D70 KD-69327 KD-69326 E 2		D70 KD-69331 KD-69330 E 2
km																			
0	**WROCŁAW GŁÓWNY** 200, 204, 215, 280 o	0.15	1.00		3.50	5.15	6.17	7.34			11.01		14.07	15.27	16.19		19.00		21.11
3,970	Wrocław Mikołajów 200, 204, 280			IC PRZEMYŚLANIN Ustka - Przemyśl Główny	3.56	5.21	6.23	7.39			11.07		14.13	15.33	16.25		19.05		21.17
5,553	Wrocław Szczepin 200, 204, 280				3.59	5.23	6.25	7.42			11.10		14.15	15.36	16.28		19.08		21.19
6,938	**Wrocław Nadodrze** 200, 204 p				4.01	5.25	6.27	7.44			11.12		14.17	15.39	16.30		19.09		21.21
	o				4.01	5.26	6.28	7.45			11.12		14.18	15.40	16.30		19.10		21.22
10,865	Wrocław Sołtysowice 200, 204	TLK KARKONOSZE	IC PRZEMYŚLANIN		4.06	5.31	6.33	7.50			11.17		14.22	15.46	16.35		19.14		21.27
12,786	Wrocław Kowale				4.09	5.34	6.36	7.52			11.19		14.25	15.49	16.37		19.17		21.29
14,500	Wrocław Popiele				4.12	5.36	6.38	7.55			11.22		14.27	15.51	16.40		19.19		21.32
15,418	Wrocław Swojczyce				4.14	5.47	6.50	8.01			11.24		14.29	15.53	16.42		19.21		21.34
17,390	Wrocław Strachocin				4.17	5.50	6.54	8.04			11.27		14.32	15.57	16.45		19.24		21.37
18,449	Wrocław Wojnów				4.19	5.52	6.56	8.06			11.29		14.33	15.59	16.47		19.26		21.39
19,432	Wrocław Wojnów Wschodni				4.21	5.54	6.58	8.08			11.31		14.35	16.01	16.49		19.28		21.41
20,872	Dobrzykowice Wrocławskie				4.23	5.56	7.00	8.10			11.33		14.37	16.03	16.51		19.30		21.43
23,832	Nadolice Małe				4.27	5.59	7.04	8.14			11.37		14.41	16.07	16.54		19.34		21.46
26,076	Nadolice Wielkie				4.29	6.01	7.07	8.16			11.39		14.43	16.10	16.57		19.36		21.49
28,246	Chrząstawa Mała				4.32	6.04	7.09	8.19			11.42		14.46	16.13	16.59		19.39		21.51
32,266	Jelcz Miłoszyce 215				4.37	6.08	7.14	8.23			11.46		14.50	16.17	17.04		19.43		21.56
35,195	**JELCZ-LASKOWICE** 215 p				4.41	6.13	7.19	8.28			11.51		14.55	16.22	17.08		19.48		22.00
	Jelcz-Laskowice 215 o				4.42									16.26					
	*Opole Główne / Katowice** p	3.28*	4.20*		6.11									17.56					
	*Warszawa Centralna / Kraków Główny** p	7.05	5.33*																
	*Warszawa Wschodnia / Przemyśl Główny** p	7.16	9.18*																

1 ze Szklarskiej Poręby Górnej kursuje 12/13, 13/14.III, a od Jeleniej Góry codziennie (w dniu 14/15.III Katowice przyj. 3.31, a w dniach 18/19 - 25/26.III kursuje przez Warszawę Gdańską z pominięciem Warszawy Centralnej, Warszawa Gdańska przyj. 7.03, Warszawa Wschodnia 7.14);

2 w dniu 12/13.III Świnoujście odj. 16.45;

3 w dniu 12/13.III Ustka odj. 17.06;

DKA - Dolnośląskie Koleje Aglomeracyjne

205 JELCZ-LASKOWICE - DOBRZYKOWICE WROCŁAWSKIE - WROCŁAW

Rozkład jazdy wszystkich pociągów na odcinku Jelcz-Laskowice - Jelcz Miłoszyce tabela 215, a na odcinku Wrocław Sołtysowice - Wrocław Główny tabela 200

	*Warszawa Wschodnia / Przemyśl Główny**	*o*		18.43*	21.14															
	*Warszawa Centralna / Kraków Główny**	*o*		22.23*	21.25															
	*Opole Główne / Katowice**	*o*		23.43*	0.58*		3.46									*15.45*				
	Jelcz-Laskowice	*215 p*					5.17									*17.14*				
	Informacja o pociągu		IC I-78173 1-2 R K	IC I-38173/2 1-2 R K 1	TLK I-16171/0 I-16191/0 2 R K 2		REGIO R-60495 R-60494 E 2 Ⓓ	D70 KD-69357 KD-69356 E 2	D70 KD-69339 KD-69338 E 2 Ⓓ	D70 KD-69361 KD-69360 E 2		D70 KD-69365 KD-69364 E 2		D70 KD-69369 KD-69368 E 2		D70 KD-69375 KD-69374 E 2	REGIO R-60487 R-60486 E 2 Ⓓ	D70 KD-69379 KD-69378 E 2		D70 KD-69383 KD-69382 E 2
km																				
0	**JELCZ-LASKOWICE**	215 p					5.18	6.23	7.31	9.00		12.06		15.07		17.20	18.07	20.05		22.12
2,929	Jelcz Miłoszyce	215					5.23	6.28	7.36	9.05		12.10		15.12		17.25	18.12	20.10		22.17
6,949	Chrząstawa Mała						5.27	6.32	7.40	9.09		12.14		15.16		17.29	18.16	20.14		22.21
9,119	Nadolice Wielkie						5.30	6.35	7.43	9.12		12.17		15.19		17.32	18.19	20.17		22.24
11,363	Nadolice Małe						5.33	6.37	7.46	9.14		12.19		15.21		17.34	18.22	20.19		22.26
14,323	Dobrzykowice Wrocławskie						5.36	6.40	7.50	9.17		12.22		15.24		17.37	18.25	20.22		22.29
15,763	Wrocław Wojnów Wschodni						5.38	6.42	7.52	9.19		12.24		15.26		17.39	18.28	20.24		22.31
16,746	Wrocław Wojnów						5.40	6.44	7.54	9.21		12.26		15.28		17.41	18.30	20.26		22.33
17,805	Wrocław Strachocin						5.42	6.46	7.56	9.23		12.28		15.30		17.43	18.32	20.28		22.35
19,777	Wrocław Swojczyce						5.45	6.49	8.00	9.26		12.31		15.33		17.46	18.35	20.31		22.38
20,695	Wrocław Popiele						5.47	6.50	8.02	9.28		12.33		15.35		17.48	18.37	20.33		22.40
22,409	Wrocław Kowale						5.50	6.53	8.04	9.31		12.36		15.37		17.51	18.39	20.36		22.42
24,330	Wrocław Sołtysowice	200, 204 ▼					5.53	6.56	8.08	9.34		12.39		15.40		17.54	18.43	20.39		22.45
28,257	**Wrocław Nadodrze**	200, 204 p					5.58	7.01	8.12	9.38		12.43		15.45		17.59	18.47	20.43		22.50
		o					5.58	7.01	8.13	9.39		12.44		15.48		17.59	18.48	20.44		22.50
29,642	Wrocław Szczepin	200, 204, 280					6.01	7.04	8.15	9.41		12.47		15.50		18.02	18.51	20.47		22.53
31,217	Wrocław Mikołajów	200, 204, 280 ▼					6.04	7.06	8.18	9.44		12.51		15.53		18.05	18.54	20.50		22.55
35,162	**WROCŁAW GŁÓWNY**	200, 204, 215, 280 o		3.00	4.11		6.10	7.12	8.24	9.50		12.57		15.59		18.11	19.00	20.56		23.01
	Wrocław Główny	*200, 240, 260, 280 o*	3.25	3.40	4.36			DKA	DKA	DKA		DKA		DKA		DKA		DKA		DKA
	*Jelenia Góra / Ustka**	*240 p*	9.57*		6.30															
	*Szklarska Poręba Górna / Świnoujście**	*240 p*		10.19*	7.44															

IC PRZEMYŚLANIN (Przemyśl Główny - Ustka)

IC PRZEMYŚLANIN

TLK KARKONOSZE

1 w dniu 12/13.III Przemyśl Główny odj. 18.09, Kraków Główny 21.38, a w dniach 13/14 - 15/16.III Katowice odj. 23.40;

2 do Jeleniej Góry kursuje codziennie, a do Szklarskiej Poręby Górnej 12/13.III (w dniu 15/16.III Katowice odj. 0.56);

DKA - Dolnośląskie Koleje Aglomeracyjne

215 WROCŁAW - SIECHNICE - JELCZ-LASKOWICE - OPOLE

	*Szklarska Poręba Górna / Świnoujście**	240 o	21.03	18.02*																	
	*Jelenia Góra / Ustka**	240 o	21.58	⟨	17.41*																
	*Krotoszyn / Głogów**	200 o	⟨	22.48*	⟨												4.53				
	*Milicz / Lubin**	200 o	⟨	23.17*	⟨												5.12				
	*Oleśnica / Rawicz**	200 o	⟨	⟨	23.37*										4.56*		5.58				
	Wrocław Główny	200, 240, 260, 280 p	23.50	0.18	0.26										5.51		6.35				
	Informacja o pociągu		TLK I-61173/2 I-61171/0 2 R K 1	IC I-83173/2 1-2 R 12 K 3	IC I-87172 1-2 R K 2			REGIO R-66840 E 2 Ⓓ		D7 KD-69700 E 2 / Ⓓ	D7 KD-66202 Ⓓ	D70 KD-69302 E 2		D7 KD-69606 E 2 /	D7 KD-66204	D70 KD-69334 E 2 Ⓓ	D7 KD-76700 E 2 / Ⓓ	D7 KD-66206 Ⓓ	D7 KD-69702 E 2 / Ⓓ	D7 KD-66208 Ⓓ
km																					
0	**WROCŁAW GŁÓWNY**	220 o	⟨	⟨						4.24				5.57			6.40		6.56	
5,315	Wrocław Brochów	220 ↓	⟨	⟨						4.30				6.03			6.46		⟨	
11,113	**Siechnice**	p	⟨	⟨						4.36				6.09			6.51		7.13	
		o	⟨	⟨						**4.42**	**4.42**			**6.15**	**6.15**		**6.57**	**6.57**	**7.19**	**7.25**
15,869	**Zakrzów Kotowice**	p	⟨	⟨						⟨	**4.55**			⟨	**6.28**		⟨	**7.10**	⟨	**7.38**
		o	⟨	⟨						⟨				⟨			⟨		⟨	
18,367	Czernica Wrocławska	↓	⟨	⟨						**5.03**				**6.36**			**7.18**		**7.40**	
23,185	**Jelcz Miłoszyce**	p	⟨	⟨						**5.14**				**6.47**			**7.29**		**7.51**	
	Wrocław Główny	205 o	0.15	1.00				3.50		⟨		5.15		⟨		6.17	⟨		⟨	
	Wrocław Nadodrze	205 o						4.01		⟨		5.26		⟨		6.28	⟨		⟨	
	Jelcz Miłoszyce	205 p						4.36		⟨		6.08		⟨		7.14	⟨		⟨	
23,185	**Jelcz Miłoszyce**	205 o						4.37		**5.15**		6.08		**6.48**		7.14	**7.30**		**7.52**	
26,114	**Jelcz-Laskowice**	205 p						4.41		**5.24**		6.13		**6.57**		7.19	**7.39**		**8.01**	
		o						4.42												
30,693	Kopalina ▲				IC PRZEMYŚLANIN Ustka - Przemyśl Główny			4.48				DKA				DKA				
34,470	Minkowice Oławskie ▲							4.52												
39,236	Biskupice Oławskie							4.57												
40,268	*Granica Województwa*																			
42,293	Borucice		TLK KARKONOSZE	IC PRZEMYŚLANIN				5.05												
45,837	Rogalice							5.11												
49,558	Mąkoszyce							5.16												
52,778	Tarnowiec Brzeski							5.20												
57,812	Karłowice							5.26												
65,236	Popielów							5.34												
70,758	Chróścice							5.40												
74,776	Dobrzeń Wielki							5.46												
78,345	Opole Borki							5.53												
81,805	Opole Czarnowąsy							5.57												
87,107	**Opole Wschodnie**	↓	2.03					6.02												
92,347	**OPOLE GŁÓWNE**	220 p	⟨	⟨				6.11												
	Opole Główne	o	⟨	⟨																
	Katowice	p	3.28	4.20																
	*Warszawa Centralna / Kraków Główny**	p	7.05	5.33*																
	*Warszawa Wschodnia / Przemyśl Główny**	p	7.16	9.18*																

1 ze Szklarskiej Poręby Górnej kursuje 12/13, 13/14.III, a od Jeleniej Góry codziennie (w dniu 14/15.III Katowice przyj. 3.31, a w dniach 18/19 - 25/26.III kursuje przez Warszawę Gdańską z pominięciem W-wy Centralnej, W-wa Gdańska przyj. 7.03, W-wa Wschodnia 7.14);

2 w dniu 12/13.III Ustka odj. 17.06, Rawicz 23.39;

3 w dniu 12/13.III Świnoujście odj. 16.45;

DKA - Dolnośląskie Koleje Aglomeracyjne

Zastępcza Komunikacja Autobusowa
Lokalizacje przystanków ZKA na str. 27

▲ **Przystanki na żądanie**: Kopalina, Minkowice Oławskie
Zasady korzystania z przystanków na żądanie na str. 153

215 WROCŁAW - SIECHNICE - JELCZ-LASKOWICE - OPOLE

	*Szklarska Poręba Górna / Świnoujście** 240	o																		
	*Jelenia Góra / Ostrów Wielkopolski** 240	o																		
	*Krotoszyn / Głogów** 200	o									8.41*									
	*Milicz / Lubin** 200	o		6.08*							9.13*									
	*Oleśnica / Rawicz** 200	o		⟨			⋮ 8.07				⟨									
	Wrocław Główny 200, 240, 260, 280	p		7.33			⋮ 8.41				10.32									
			D70	D7	D7		D7	D7			D7	D7	D70			D7	D7		D7	D7
	Informacja o pociągu		KD-69308 E 2 ♿🚲✻	KD-66522 E 2 / 🚌 ♿🚲✻	KD-66214 🚌		KD-69706 E 2 / 🚌 ♿🚲✻ Ⓓ	KD-66216 🚌 Ⓓ			KD-66524 E 2 / 🚌 ♿🚲✻	KD-66218 🚌	KD-69312 E 2 ♿🚲✻			KD-69708 E 2 / 🚌 ♿🚲✻	KD-66226 🚌		KD-69710 E 2 / 🚌 ♿🚲✻ Ⓓ	KD-66234 🚌 Ⓓ
km																				
0	**WROCŁAW GŁÓWNY** 220	o		7.46			⋮ 8.45				10.46					12.22			⋮ 13.20	
5,315	Wrocław Brochów 220	↓		7.52			⋮ 8.51				10.53					12.28			⋮ 13.26	
11,113	**Siechnice**	p		7.58			⋮ 8.57				10.58					12.34			⋮ 13.32	
		o		**8.04**	**8.04**		⋮ **9.03**	⋮ **9.09**			**11.04**	**11.01**				**12.40**	**12.44**		⋮ **13.38**	⋮ **13.44**
15,869	**Zakrzów Kotowice**	p		⟨	**8.17**		⟨	⋮ **9.22**			⟨	**11.13**				⟨	**12.57**		⟨	⋮ **13.57**
		o		⟨			⟨				⟨					⟨			⟨	
18,367	Czernica Wrocławska	↓		**8.25**			⋮ **9.24**				**11.25**					**13.01**			⋮ **13.59**	
23,185	**Jelcz Miłoszyce**	p		**8.36**			⋮ **9.35**				**11.36**					**13.12**			⋮ **14.10**	
	Wrocław Główny 205	o	7.34	⟨			⟨				⟨		11.01			⟨			⟨	
	Wrocław Nadodrze 205	o	7.45	⟨			⟨				⟨		11.12			⟨			⟨	
	Jelcz Miłoszyce 205	p	8.23	⟨			⟨				⟨		11.46			⟨			⟨	
23,185	**Jelcz Miłoszyce** 205	o	8.23	**8.37**			⋮ **9.36**				**11.37**		11.46			**13.13**			⋮ **14.11**	
26,114	**Jelcz-Laskowice** 205	p	8.28	**8.46**			⋮ **9.45**				**11.46**		11.51			**13.22**			⋮ **14.20**	
		o																		
30,693	Kopalina ▲		DKA										DKA							
34,470	Minkowice Oławskie ▲																			
39,236	Biskupice Oławskie																			
40,268	*Granica Województwa*																			
42,293	Borucice																			
45,837	Rogalice																			
49,558	Mąkoszyce																			
52,778	Tarnowiec Brzeski																			
57,812	Karłowice																			
65,236	Popielów																			
70,758	Chróścice																			
74,776	Dobrzeń Wielki																			
78,345	Opole Borki																			
81,805	Opole Czarnowąsy																			
87,107	**Opole Wschodnie**	↓																		
92,347	**OPOLE GŁÓWNE** 220	p																		
	Opole Główne	o																		
	Katowice	p																		
	*Warszawa Centralna / Kraków Główny**	p																		
	*Warszawa Wschodnia / Przemyśl Główny**	p																		

DKA - Dolnośląskie Koleje Aglomeracyjne

Zastępcza Komunikacja Autobusowa
Lokalizacje przystanków ZKA na str. 27

▲ **Przystanki na żądanie**: Kopalina, Minkowice Oławskie
Zasady korzystania z przystanków na żądanie na str. 153

215 WROCŁAW - SIECHNICE - JELCZ-LASKOWICE - OPOLE

	*Szklarska Poręba Górna / Świnoujście** 240	o																		
	*Jelenia Góra / Ostrów Wielkopolski** 240	o																⌇14.44*		
	*Krotoszyn / Głogów** 200	o																⟨		
	*Milicz / Lubin** 200	o		12.47									14.47*					⟨		
	*Oleśnica / Rawicz** 200	o		⟨									⟨					⌇ 16.03		
	Wrocław Główny 200, 240, 260, 280	p		13.57									15.42					⌇ 16.46		
			D70	D7	D7		D7	D7		D7	D7	REGIO	D7	D7	D70	D7	D7		REGIO	REGIO
	Informacja o pociągu		KD-69316 E 2 ♿🚲✻	KD-69712 E 2 / 🚌 ♿🚲✻	KD-66238 🚌		KD-69714 E 2 / 🚌 ♿🚲✻ Ⓓ	KD-66248 🚌 Ⓓ		KD-69780 E 2 / 🚌 ♿🚲✻ Ⓓ	KD-66292 🚌 Ⓓ	R-66842 E 2 Ⓓ	KD-66126 E 2 / 🚌 ♿🚲✻	KD-66258 🚌	KD-69320 E 2 ♿🚲✻	KD-69718 E 2 / 🚌 ♿🚲✻	KD-66260 🚌		R-76536 E 2 / 🚌 Ⓓ	R-66336 🚌 Ⓓ
km																				
0	**WROCŁAW GŁÓWNY** 220	o		14.03			⌇ 14.33			⌇ 15.20			15.47			16.29			⌇ 17.05	
5,315	Wrocław Brochów 220	↓		14.10			⌇ 14.39			⌇ 15.26			15.53			16.35			⌇ 17.11	
11,113	**Siechnice**	p		14.15			⌇ 14.45			⌇ 15.32			15.58			16.41			⌇ 17.17	
		o		**14.21**	**14.19**		**⌇ 14.51**	**⌇ 14.51**		**⌇ 15.37**	**⌇ 15.37**		**16.04**	**16.04**		**16.47**	**16.47**		**⌇ 17.22**	**⌇ 17.22**
15,869	**Zakrzów Kotowice**	p		⟨	**14.31**		⟨	**⌇ 15.04**		⟨	**⌇ 15.50**		⟨	**16.17**		⟨	**17.00**		⟨	**⌇ 17.38**
		o		⟨			⟨			⟨			⟨			⟨			⟨	
18,367	Czernica Wrocławska	↓		**14.42**			**⌇ 15.12**			**⌇ 15.58**			**16.25**			**17.08**			**⌇ 17.40**	
23,185	**Jelcz Miłoszyce**	p		**14.53**			**⌇ 15.23**			**⌇ 16.09**			**16.36**			**17.19**			**⌇ 17.56**	
	Wrocław Główny 205	o	14.07	⟨			⟨			⟨		⌇ 15.27	⟨		16.19	⟨			⟨	
	Wrocław Nadodrze 205	o	14.18	⟨			⟨			⟨		⌇ 15.40	⟨		16.30	⟨			⟨	
	Jelcz Miłoszyce 205	p	14.50	⟨			⟨			⟨		⌇ 16.17	⟨		17.03	⟨			⟨	
23,185	**Jelcz Miłoszyce** 205	o	14.50	**14.54**			**⌇ 15.24**			**⌇ 16.10**		⌇ 16.17	**16.37**		17.04	**17.20**			**⌇ 17.57**	
26,114	**Jelcz-Laskowice** 205	p	14.55	**15.03**			**⌇ 15.33**			**⌇ 16.19**		⌇ 16.22	**16.46**		17.08	**17.29**			**⌇ 18.05**	
		o										⌇ 16.26								
30,693	Kopalina ▲											⌇ 16.32								
34,470	Minkowice Oławskie ▲											⌇ 16.36								
39,236	Biskupice Oławskie											⌇ 16.41								
40,268	*Granica Województwa*											⌇ |								
42,293	Borucice											⌇ 16.50								
45,837	Rogalice											⌇ 16.56								
49,558	Mąkoszyce											⌇ 17.00								
52,778	Tarnowiec Brzeski											⌇ 17.05								
57,812	Karłowice											⌇ 17.11								
65,236	Popielów											⌇ 17.19								
70,758	Chróścice											⌇ 17.25								
74,776	Dobrzeń Wielki											⌇ 17.31								
78,345	Opole Borki											⌇ 17.38								
81,805	Opole Czarnowąsy											⌇ 17.42								
87,107	**Opole Wschodnie**	↓										⌇ 17.47								
92,347	**OPOLE GŁÓWNE** 220	p										⌇ 17.56								
	Opole Główne	o																		
	Katowice	p																		
	*Warszawa Centralna / Kraków Główny**	p																		
	*Warszawa Wschodnia / Przemyśl Główny**	p																		

DKA — KARAŚ — KD SPRINTER JERZY WILHELM — DKA

DKA - Dolnośląskie Koleje Aglomeracyjne

Zastępcza Komunikacja Autobusowa
Lokalizacje przystanków ZKA na str. 27

▲ **Przystanki na żądanie**: Kopalina, Minkowice Oławskie
Zasady korzystania z przystanków na żądanie na str. 153

215 WROCŁAW - SIECHNICE - JELCZ-LASKOWICE - OPOLE

	Szklarska Poręba Górna / Świnoujście 240	o																		
	Jelenia Góra / Ostrów Wielkopolski 240	o																		
	Krotoszyn / Głogów 200	o							⌇ 17.37*										21.14	
	Milicz / Lubin 200	o			17.13				⌇ 18.06*			⌇ 19.25							21.31	
	Oleśnica / Rawicz 200	o			⟨				⟨			⟨							22.16	
	Wrocław Główny 200, 240, 260, 280	p			18.16				⌇ 18.58			⌇ 20.28							22.53	
			REGIO	REGIO	D7	D7	D70		D7	D7		D7	D7	D70		D7	D7		D7	D7
	Informacja o pociągu		R-66362	R-66372	KD-69720	KD-66262	KD-69326		KD-66132	KD-66254		KD-69722 KD-69724	KD-66264	KD-69330		KD-69726	KD-66266		KD-76706	KD-66268
			E 2 / 🚌	🚌	E 2 / 🚌	🚌	E 2		E 2 / 🚌	🚌		E 2 / 🚌	🚌	E 2		E 2 / 🚌	🚌		E 2 / 🚌	🚌
					♿ 🚲 ✻		♿ 🚲 ✻		♿ 🚲 ✻			♿ 🚲 ✻		♿ 🚲 ✻		♿ 🚲 ✻			♿ 🚲 ✻	
km			Ⓓ	Ⓓ					Ⓓ	Ⓓ		1				Ⓓ	Ⓓ			
0	**WROCŁAW GŁÓWNY** 220	o	⌇ 17.46		18.20				⌇ 19.20			20.36				⌇ 21.46			23.00	
5,315	Wrocław Brochów 220	↓	⌇ 17.52		18.26				⌇ 19.26			20.42				⌇ 21.52			23.06	
11,113	**Siechnice**	p	⌇ 17.59		18.31				⌇ 19.32			20.48				⌇ 21.58			23.12	
		o	**⌇ 18.04**	**⌇ 18.04**	**18.36**	**18.35**			**⌇ 19.38**	**⌇ 19.38**		**20.54**	**20.52**			**⌇ 22.04**	**⌇ 22.04**		**23.18**	**23.18**
15,869	**Zakrzów Kotowice**	p	⟨	**⌇ 18.20**	⟨	**18.47**			⟨	**⌇ 19.51**		⟨	**21.04**			⟨	**⌇ 22.17**		⟨	**23.31**
		o	⟨		⟨				⟨			⟨				⟨			⟨	
18,367	Czernica Wrocławska	↓	**⌇ 18.22**		**18.57**				**⌇ 19.59**			**21.15**				**⌇ 22.25**			**23.39**	
23,185	**Jelcz Miłoszyce**	p	**⌇ 18.38**		**19.08**				**⌇ 20.10**			**21.26**				**⌇ 22.36**			**23.50**	
	Wrocław Główny 205	o	⟨		⟨		18.35		⟨			⟨		21.11		⟨			⟨	
	Wrocław Nadodrze 205	o	⟨		⟨		18.46		⟨			⟨		21.22		⟨			⟨	
	Jelcz Miłoszyce 205	p	⟨		⟨		19.19		⟨			⟨		21.55		⟨			⟨	
23,185	**Jelcz Miłoszyce** 205	o	**⌇ 18.39**		**19.09**		19.19		**⌇ 20.11**			**21.27**		21.56		**⌇ 22.37**			**23.51**	
26,114	**Jelcz-Laskowice** 205	p	**⌇ 18.47**		**19.18**		19.24		**⌇ 20.20**			**21.36**		22.00		**⌇ 22.46**			**24.00**	
		o																		
30,693	Kopalina ▲																			
34,470	Minkowice Oławskie ▲																			
39,236	Biskupice Oławskie																			
40,268	*Granica Województwa*																			
42,293	Borucice																			
45,837	Rogalice																			
49,558	Mąkoszyce																			
52,778	Tarnowiec Brzeski																			
57,812	Karłowice																			
65,236	Popielów																			
70,758	Chróścice																			
74,776	Dobrzeń Wielki																			
78,345	Opole Borki																			
81,805	Opole Czarnowąsy																			
87,107	**Opole Wschodnie**	↓																		
92,347	**OPOLE GŁÓWNE** 220	p																		
	Opole Główne	o																		
	Katowice	p																		
	*Warszawa Centralna / Kraków Główny**	p																		
	*Warszawa Wschodnia / Przemyśl Główny**	p																		

KARP — **DKA** — **KD SPRINTER JAN WYZYKOWSKI** — **SUM** — **DKA**

1 z Milicza kursuje w Ⓓ, a od Wrocławia Głównego codziennie;

DKA - Dolnośląskie Koleje Aglomeracyjne

Zastępcza Komunikacja Autobusowa
Lokalizacje przystanków ZKA na str. 27

▲ **Przystanki na żądanie**: Kopalina, Minkowice Oławskie
Zasady korzystania z przystanków na żądanie na str. 153

215 OPOLE - JELCZ-LASKOWICE - SIECHNICE - WROCŁAW

	*Warszawa Wschodnia / Przemyśl Główny**	o	18.43*		21.14															
	*Warszawa Centralna / Kraków Główny**	o	22.23*		21.25															
	Katowice	o	23.43		0.58															
	Opole Główne	p	⟨		⟨															
	Informacja o pociągu		IC I-38173/2 1-2 R K 1	IC I-78173 1-2 R K	TLK I-16171/0 I-16191/0 2 R K 2		D7 KD-66271 Ⓓ	D7 KD-69731 / E 2 Ⓓ		D7 KD-66273	D7 KD-69753 / E 2 4	REGIO R-60495 E 2 Ⓓ	D7 KD-66333 Ⓓ	D7 KD-69791 / E 2 Ⓓ		D7 KD-66275	D7 KD-69735 KD-67751 / E 2 3	D70 KD-69357 E 2	D7 KD-66277 Ⓓ	D7 KD-67853 / E 2 Ⓓ
km																				
0	**OPOLE GŁÓWNE** 220	o	⟨		⟨							3.46								
5,240	Opole Wschodnie				2.26							3.54								
10,542	Opole Czarnowąsy											3.59								
14,002	Opole Borki											4.03								
17,571	Dobrzeń Wielki											4.11								
21,589	Chróścice											4.18								
27,111	Popielów											4.24								
34,535	Karłowice											4.38								
39,569	Tarnowiec Brzeski											4.44								
42,789	Mąkoszyce											4.48								
46,510	Rogalice											4.54								
50,054	Borucice											4.59								
52,079	*Granica Województwa*																			
53,111	Biskupice Oławskie											5.03								
57,877	Minkowice Oławskie ▲											5.07								
61,654	Kopalina ▲											5.11								
66,233	**Jelcz-Laskowice** 205	p										5.17								
		o						3.56			4.54	5.18		5.31			6.09	6.23		6.38
69,162	**Jelcz Miłoszyce** 205	p						4.02			5.00	5.22		5.37			6.15	6.27		6.44
	Jelcz Miłoszyce 205	o						⟨			⟨	5.23		⟨			⟨	6.28		⟨
	Wrocław Nadodrze 205	p						⟨			⟨	5.58		⟨			⟨	7.01		⟨
	Wrocław Główny 205	p	3.00		4.11			⟨			⟨	6.10		⟨			⟨	7.12		⟨
69,162	**Jelcz Miłoszyce**	o	⟨		⟨			4.03			5.01			5.38			6.16			6.45
73,980	Czernica Wrocławska		⟨		⟨			4.15			5.13			5.50			6.28			6.57
76,478	**Zakrzów Kotowice**	p	⟨		⟨			⟨			⟨			⟨			⟨			⟨
		o	⟨		⟨		4.29	⟨		5.27	⟨		6.00	⟨		6.42	⟨		7.11	⟨
81,234	**Siechnice**	p	⟨		⟨		4.42	4.38		5.40	5.36		6.13	6.13		6.55	6.51		7.24	7.20
		o	⟨		⟨			4.48			5.46			6.23			7.01			7.30
87,032	Wrocław Brochów 220		⟨		⟨			4.54			5.52			6.29			7.06			7.36
92,347	**WROCŁAW GŁÓWNY** 220	p	⟨		⟨			5.00			5.58			6.35			7.12			7.42
	Wrocław Główny 200, 240, 260, 280	o	3.40	3.25	4.36			5.05									7.17			7.49
	*Oleśnica / Rawicz** 200	p	⟨	4.12*	⟨			⟨									7.53			⟨
	*Milicz / Lubin** 200	p	4.40*	⟨	⟨			6.15									8.35			8.55
	*Krotoszyn / Głogów** 200	p	5.06*	⟨	⟨												8.54			9.13
	*Jelenia Góra / Ustka** 240	p	⟨	9.57*	6.30															
	*Szklarska Poręba Górna / Świnoujście** 240	p	10.19*		7.44															

IC PRZEMYŚLANIN

TLK KARKONOSZE

IC PRZEMYŚLANIN Przemyśl Główny - Ustka

KARP

DKA

BARYCZ

1 w dniu 12/13.III Przemyśl Główny odj. 18.09, Kraków Główny 21.38, a w dniach 13/14 - 15/16.III Katowice odj. 23.40;
2 do Jeleniej Góry kursuje codziennie, a do Szklarskiej Poręby Górnej 12/13.III (w dniu 15/16.III Katowice odj. 0.56);
3 do Oleśnicy kursuje codziennie, a do Krotoszyna w © (w dniach 14, 15, 21, 22, 28, 29.V, 4, 5.VI Wrocław Główny odj. 7.27, Oleśnica przyj. 8.04, Milicz 8.47, Krotoszyn 9.05);
4 ♿ 🚲 ✻ tylko w ©;

DKA - Dolnośląskie Koleje Aglomeracyjne

Zastępcza Komunikacja Autobusowa
Lokalizacje przystanków ZKA na str. 27

▲ **Przystanki na żądanie**: Minkowice Oławskie, Kopalina
Zasady korzystania z przystanków na żądanie na str. 153

215 OPOLE - JELCZ-LASKOWICE - SIECHNICE - WROCŁAW

km	Informacja o pociągu																			
	*Warszawa Wschodnia / Przemyśl Główny**	*o*																		
	*Warszawa Centralna / Kraków Główny**	*o*																		
	Katowice	*o*																		
	Opole Główne	*p*																		
			D7	D7	D70	D7	D7		D70	D7	D7		D7	D7			D7	D7	D7	D70
			KD-66279	KD-69737	KD-69339	KD-66281	KD-69739		KD-69361	KD-66283	KD-69741		KD-66285	KD-69743 KD-66201			KD-66287	KD-69747	KD-66147	KD-69365
				/ E 2	E 2		/ E 2		E 2		/ E 2			/ E 2				/ E 2	/ E 2	E 2
km			Ⓓ	Ⓓ	Ⓓ					Ⓓ	Ⓓ			1				Ⓓ	Ⓒ	
0	**OPOLE GŁÓWNE** 220	o																		
5,240	Opole Wschodnie																			
10,542	Opole Czarnowąsy																			
14,002	Opole Borki																			
17,571	Dobrzeń Wielki																			
21,589	Chróścice																			
27,111	Popielów																			
34,535	Karłowice																			
39,569	Tarnowiec Brzeski																			
42,789	Mąkoszyce																			
46,510	Rogalice																			
50,054	Borucice																			
52,079	*Granica Województwa*																			
53,111	Biskupice Oławskie																			
57,877	Minkowice Oławskie ▲				*DKA*				*DKA*										*MALACHIT*	*DKA*
61,654	Kopalina ▲																			
66,233	**Jelcz-Laskowice** 205	p																		
		o		**7.21**	7.31		**8.23**		9.00		**9.09**			**10.37**				**12.02**	**12.02**	12.06
69,162	**Jelcz Miłoszyce** 205	p		**7.27**	7.35		**8.29**		9.04		**9.15**			**10.43**				**12.08**	**12.08**	12.09
	Jelcz Miłoszyce *205*	*o*		⟨	7.36		⟨		9.05		⟨			⟨				⟨	⟨	12.10
	Wrocław Nadodrze *205*	*p*		⟨	8.12		⟨		9.38		⟨			⟨				⟨	⟨	12.43
	Wrocław Główny *205*	*p*		⟨	8.24		⟨		9.50		⟨			⟨				⟨	⟨	12.57
69,162	**Jelcz Miłoszyce**	o		**7.28**			**8.30**				**9.16**			**10.44**				**12.09**	**12.09**	
73,980	Czernica Wrocławska			**7.40**			**8.42**				**9.28**			**10.56**				**12.21**	**12.21**	
76,478	**Zakrzów Kotowice**	p		⟨			⟨				⟨			⟨				⟨	⟨	
		o	**7.50**	⟨		**8.55**	⟨			**9.42**	⟨		**11.13**	⟨			**12.30**	⟨	⟨	
81,234	**Siechnice**	p	**8.03**	**8.03**		**9.08**	**9.05**			**9.55**	**9.51**		**11.25**	**11.19**			**12.43**	**12.44**	**12.44**	
		o		8.13			9.15				10.01			11.29				12.54	12.54	
87,032	Wrocław Brochów 220			8.19			9.21				10.07			11.34				13.00	13.00	
92,347	**WROCŁAW GŁÓWNY** 220	p		8.25			9.27				10.13			11.40				13.06	13.06	
	Wrocław Główny *200, 240, 260, 280*	*o*												11.47				13.12	13.32	
	*Oleśnica / Rawicz** *200*	*p*												⟨				13.47	⟨	
	*Milicz / Lubin** *200*	*p*												⟨				14.30	14.34*	
	*Krotoszyn / Głogów** *200*	*p*												⟨						
	*Jelenia Góra / Lubań Śląski** *240*	*p*												14.07*						
	*Szklarska Poręba Górna / Świnoujście** *240*	*p*																		

1 do Wrocławia Głównego kursuje codziennie, a do Lubania Śląskiego w ©;

DKA - Dolnośląskie Koleje Aglomeracyjne

Zastępcza Komunikacja Autobusowa
Lokalizacje przystanków ZKA na str. 27

▲ **Przystanki na żądanie**: Minkowice Oławskie, Kopalina
Zasady korzystania z przystanków na żądanie na str. 153

215 OPOLE - JELCZ-LASKOWICE - SIECHNICE - WROCŁAW

	*Warszawa Wschodnia / Przemyśl Główny**	*o*																		
	*Warszawa Centralna / Kraków Główny**	*o*																		
	Katowice	*o*																		
	Opole Główne	*p*																		
			D7	D7		D7	D7			D7	D70	D7	D7		D7	D7	REGIO	REGIO	REGIO	D70
	Informacja o pociągu		KD-66289	KD-66149 / E 2		KD-66291	KD-69749 / E 2			KD-66151 / E 2	KD-69369 E 2	KD-66295	KD-69753 / E 2		KD-66297	KD-66153 / E 2	R-66375	R-66365 / E 2	R-60497 E 2	KD-69375 E 2
km			Ⓓ	Ⓓ						Ⓓ							Ⓓ	Ⓓ	Ⓓ	
0	**OPOLE GŁÓWNE** 220	o																	15.45	
5,240	Opole Wschodnie																		15.54	
10,542	Opole Czarnowąsy																		15.59	
14,002	Opole Borki																		16.02	
17,571	Dobrzeń Wielki																		16.10	
21,589	Chróścice																		16.16	
27,111	Popielów																		16.23	
34,535	Karłowice																		16.36	
39,569	Tarnowiec Brzeski																		16.41	
42,789	Mąkoszyce																		16.46	
46,510	Rogalice																		16.51	
50,054	Borucice																		16.55	
52,079	*Granica Województwa*																			
53,111	Biskupice Oławskie																		16.59	
57,877	Minkowice Oławskie ▲																		17.03	
61,654	Kopalina ▲																		17.07	
		p																	17.14	
66,233	**Jelcz-Laskowice** 205	o		**13.01**			**13.56**			**15.00**	15.07		**15.16**			**16.29**		**17.08**		17.20
69,162	**Jelcz Miłoszyce** 205	p		**13.07**			**14.02**			**15.06**	15.11		**15.22**			**16.35**		**17.15**		17.24
	Jelcz Miłoszyce *205*	*o*		⟨			⟨			⟨	15.12		⟨			⟨		⟨		17.25
	Wrocław Nadodrze *205*	*p*		⟨			⟨			⟨	15.45		⟨			⟨		⟨		17.59
	Wrocław Główny *205*	*p*		⟨			⟨			⟨	15.59		⟨			⟨		⟨		18.11
69,162	**Jelcz Miłoszyce**	o		**13.08**			**14.03**			**15.07**			**15.23**			**16.36**		**17.16**		
73,980	Czernica Wrocławska			**13.20**			**14.15**			**15.19**			**15.35**			**16.48**		**17.33**		
		p		⟨			⟨			⟨			⟨			⟨		⟨		
76,478	**Zakrzów Kotowice**	o	**13.30**	⟨		**14.31**	⟨			⟨		**15.50**	⟨		**17.02**	⟨	**17.40**	⟨		
81,234	**Siechnice**	p	**13.43**	**13.43**		**14.44**	**14.38**			**15.42**		**16.03**	**15.58**		**17.15**	**17.11**	**17.56**	**17.51**		
		o		13.53			14.48			15.52			16.08			17.21		18.01		
87,032	Wrocław Brochów 220			13.59			14.53			⟨			16.13			17.26		18.07		
92,347	**WROCŁAW GŁÓWNY** 220	p		14.05			15.00			16.09			16.19			17.32		18.13		
	Wrocław Główny *200, 240, 260, 280*	*o*		14.15			15.14			16.17						17.35				
	*Oleśnica / Rawicz** *200*	*p*		⟨			15.50			⟨						⟨				
	*Milicz / Lubin** *200*	*p*		15.21*			16.35			17.25*						18.36*				
	*Krotoszyn / Głogów** *200*	*p*		15.59*						18.01*						19.11*				
	*Jelenia Góra / Ustka** *240*	*p*																		
	*Szklarska Poręba Górna / Świnoujście** *240*	*p*																		

BORNIT

KD SPRINTER JERZY WILHELM

DKA

KD SPRINTER JAN WYŻYKOWSKI

DKA

DKA - Dolnośląskie Koleje Aglomeracyjne

Zastępcza Komunikacja Autobusowa
Lokalizacje przystanków ZKA na str. 27

▲ **Przystanki na żądanie**: Minkowice Oławskie, Kopalina
Zasady korzystania z przystanków na żądanie na str. 153

215 OPOLE - JELCZ-LASKOWICE - SIECHNICE - WROCŁAW

km	Informacja o pociągu																			
	*Warszawa Wschodnia / Przemyśl Główny**		o																	
	*Warszawa Centralna / Kraków Główny**		o																	
	Katowice		o																	
	Opole Główne		p																	
				REGIO	REGIO		REGIO	D7	D7	D7		D7		D70	D7	D7			D7	D7	D70
				R-66377	R-66367 / E 2		R-60487 E 2	KD-66299	KD-67755 / E 2	KD-66309		KD-69755 / E 2		KD-69379 E 2	KD-66321	KD-69757 / E 2			KD-66331	KD-69693 / E 2	KD-69383 E 2
				Ⓓ	Ⓓ		Ⓓ			Ⓓ		Ⓓ							Ⓓ	Ⓓ	
0	**OPOLE GŁÓWNE**	220	o																		
5,240	Opole Wschodnie																				
10,542	Opole Czarnowąsy																				
14,002	Opole Borki																				
17,571	Dobrzeń Wielki																				
21,589	Chróścice																				
27,111	Popielów																				
34,535	Karłowice																				
39,569	Tarnowiec Brzeski																				
42,789	Mąkoszyce																				
46,510	Rogalice																				
50,054	Borucice																				
52,079	*Granica Województwa*																				
53,111	Biskupice Oławskie																				
57,877	Minkowice Oławskie ▲													DKA							DKA
61,654	Kopalina ▲																				
66,233	**Jelcz-Laskowice**	205	p																		
			o		**17.49**		18.07		**18.12**			**19.20**		20.05		**20.28**				**21.57**	22.12
69,162	**Jelcz Miłoszyce**	205	p		**17.56**		18.11		**18.18**			**19.26**		20.09		**20.34**				**22.03**	22.16
	Jelcz Miłoszyce	*205*	*o*		⟨		18.12		⟨			⟨		20.10		⟨				⟨	22.17
	Wrocław Nadodrze	*205*	*p*		⟨		18.47		⟨			⟨		20.43		⟨				⟨	22.50
	Wrocław Główny	*205*	*p*		⟨		19.00		⟨			⟨		20.56		⟨				⟨	23.01
69,162	**Jelcz Miłoszyce**		o		**17.57**				**18.19**			**19.27**				**20.35**				**22.04**	
73,980	Czernica Wrocławska				**18.14**				**18.31**			**19.39**				**20.47**				**22.16**	
76,478	**Zakrzów Kotowice**		p		⟨				⟨			⟨				⟨				⟨	
			o	**18.21**	⟨			**18.47**	⟨	**19.53**		⟨			**21.04**	⟨			**22.30**	⟨	
81,234	**Siechnice**		p	**18.37**	**18.32**			**19.00**	**18.54**	**20.06**		**20.02**			**21.16**	**21.10**			**22.43**	**22.39**	
			o		18.42				19.04			20.12				21.20				22.49	
87,032	Wrocław Brochów	220			18.48				19.10			20.18				21.26				22.55	
92,347	**WROCŁAW GŁÓWNY**	220	p		18.55				19.16			20.24				21.32				23.01	
	Wrocław Główny	*200, 240, 260, 280*	*o*						19.20											23.08	
	*Oleśnica / Rawicz**	*200*	*p*						19.55											0.03*	
	*Milicz / Lubin**	*200*	*p*						20.44												
	*Krotoszyn / Głogów**	*200*	*p*						21.02												
	*Jelenia Góra / Ustka**	*240*	*p*																		
	*Szklarska Poręba Górna / Świnoujście**	*240*	*p*																		

DKA - Dolnośląskie Koleje Aglomeracyjne

Zastępcza Komunikacja Autobusowa
Lokalizacje przystanków ZKA na str. 27

▲ **Przystanki na żądanie**: Minkowice Oławskie, Kopalina
Zasady korzystania z przystanków na żądanie na str. 153

220 WROCŁAW - OŁAWA - BRZEG - OPOLE

	*Świnoujście / Gorzów Wielkopolski**	o																			
	*Szczecin Główny / Kołobrzeg**	o																			
	*Gdynia Główna / Ustka**	o							21.55												
	*Bydgoszcz Główna / Słupsk**	o							0.09												
	*Berlin Hauptbahnhof / Kudowa-Zdrój**	o							⟨												
	*Zielona Góra Gł. / Szklarska Por. Grn.** 265	o							⟨												
	*Poznań Główny / Jelenia Góra**	o							2.03												
	Wrocław Główny 200, 240, 260, 265, 280	p							4.06												
			IC	*IC*			REGIO		*TLK*		*EIP*	REGIO		*IC*	*IC*	REGIO		REGIO	REGIO	*IC*
	Informacja o pociągu		I-6128	I-6128			R-64222		I-53172		I-6102	R-64400		I-6300	I-62102	R-66300		R-64402	R-60610	I-61104
			E 1-2 ℝ	E 1-2 ℝ			E 2		2 ℝ		E 1-2 ℝ	E 2		1-2 ℝ	1-2 ℝ	E 2		E 2	2	1-2 ℝ
km			K 7	K 2			Ⓓ		K		① - ⑥	5		K 4	K 3	Ⓓ		Ⓓ	6	K 1
0	**WROCŁAW GŁÓWNY** 215	o	3.26	3.33					4.40		5.10	5.17		6.03	6.09	6.15		6.34	6.41	6.50
5,315	Wrocław Brochów 215		|	|					⟨	|	5.23		|	|	⟨		6.40	6.47	⟨
10,067	Święta Katarzyna		|	|					|	|	5.28		|	|	6.31		6.45	6.52	|
13,836	Zębice Wrocławskie		|	|					|	|	5.31		|	|	6.34		6.48	6.55	|
19,175	Lizawice		|	|					|	|	5.35		|	|	6.38		6.52	7.00	|
26,528	**Oława**	p	3.53	3.53					5.03		|	5.40		|	6.27	6.43		6.57	7.05	7.14
		o		3.54					5.05		|	5.41		|	6.28	6.44		6.58	7.06	7.15
32,651	*Granica Województwa*			|					|		|	|		|	|		|	|	|
32,965	Lipki			|					|		|	5.46		|	6.48		7.02	7.11	|
41,594	**Brzeg**	p		4.02					5.14		5.34	5.52		|	6.37	6.54		7.08	7.18	7.24
		o		4.03			4.49		5.15		5.35	5.55		|	6.38	6.55		7.10	7.19	7.25
51,000	Łosiów			|			4.57		|		|	6.01		|	|	7.01		7.16	⟨	|
56,671	Lewin Brzeski			|			5.02		|		|	6.06		|	|	7.06		7.20		|
61,183	Przecza			|			5.06		|		|	6.10		|	|	7.09		7.23		|
68,656	Dąbrowa Niemodlińska			|			5.12		|		|	6.15		|	|	7.14		7.29		|
74,011	Chróścina Opolska			|			5.16		|		|	6.20		|	|	7.18		7.33		|
79,710	Opole Zachodnie			|			5.23		|		|	6.25		|	|	7.23		7.39		|
81,719	**OPOLE GŁÓWNE** 215	p		4.25			5.28		5.46		5.57	6.30		6.53	7.03	7.28		7.43		7.51
	Opole Główne	o		4.27			5.30		5.49		6.00	6.41		6.56	7.05			7.46		7.53
	Kędzierzyn-Koźle	p		⟨			6.16		⟨		⟨	7.25		⟨	⟨			8.30		⟨
	*Gliwice / Racibórz**	p		⟨					6.41		⟨			7.43	⟨					⟨
	*Katowice / Rybnik**	p		⟨					7.06		⟨			8.14	⟨					⟨
	*Kraków Główny / Bielsko-Biała Gł.**	p		⟨					8.17		⟨			9.11	⟨					⟨
	*Warszawa Centralna / W-wa Gdańska**	p		7.50							8.58			⟨	⟨					11.36
	*Warszawa Wschodnia / Zakopane**	p		8.01							9.06			⟨	⟨					11.46
	*Przemyśl Główny / Bydgoszcz Główna**	p		11.47*										12.17	⟨					⟨
	*Lublin Główny / Wien Hauptbahnhof**	p													12.46					⟨
	*Białystok / Budapest Nyugati**	p																		14.21
	Hrubieszów Miasto	p																		

OLEŃKA — *IC* — *TLK* — *ROZEWIE* — *EIC PREMIUM* — *WYSPIAŃSKI* — *IC* — *MORCINEK* — *IC* — *NAŁKOWSKA* — *IC* — *do Nysy przyj. 8.22*

1 w dniach 19 - 25.III kursuje przez Warszawę Gdańską z pominięciem Warszawy Centralnej i Warszawy Wschodniej (Warszawa Gdańska przyj. 11.35);
2 z Wrocławia Głównego kursuje ① - ⑥ oprócz 15 - 17.III, 18.IV, 2.V, a od Oławy ① - ⑥ oprócz 18.IV, 2.V (w dniu 19.III kursuje przez Warszawę Gdańską z pominięciem Warszawy Centralnej i Warszawy Wschodniej, Warszawa Gdańska przyj. 7.51);
3 kursuje codziennie oprócz 17.IV (od 17.V Lublin Główny przyj. 12.54);
4 od 1.IV Przemyśl Główny przyj. 12.20;
5 kursuje codziennie oprócz 17.IV;
6 kursuje w © oprócz 17.IV; 7 kursuje 15 - 17.III;

220 WROCŁAW - OŁAWA - BRZEG - OPOLE

	*Świnoujście / Gorzów Wielkopolski**	o																		
	*Szczecin Główny / Kołobrzeg**	o																		
	*Gdynia Główna / Ustka**	o																		
	*Bydgoszcz Główna / Słupsk**	o									4.57									
	*Berlin Hauptbahnhof / Kudowa-Zdrój**	o									⟨									
	Zielona Góra Gł. / Szklarska Por. Grn. 265*	o									⟨			6.28						
	*Poznań Główny / Jelenia Góra**	o		5.22							6.41		6.24*	⟨						
	Wrocław Główny 200, 240, 260, 265, 280	p		7.00							8.29		8.24	8.34						
	Informacja o pociągu			*IC* I-7300 1-2 ℝ ♿ ✕ 🚲 ✻ K	REGIO R-66302 E 2 ♿ 🚲 ✻ Ⓓ		REGIO R-64202 R-64204 E 2 ♿ 🚲 ✻ 1		*IC* I-6302 1-2 ℝ ♿ 🚲 ✻ K		*TLK* I-54150 1-2 ℝ K	REGIO R-64404 E 2 Ⓓ	*IC* I-66104 2 ℝ 🚲 ✻	*IC* I-73104 1-2 ℝ 🚲 ✻ K	REGIO R-64404 E 2 Ⓓ		*IC* I-62100 1-2 ℝ ✻ K		REGIO R-64406 E 2 ♿ 🚲 ✻ 1	
km																				
0	**WROCŁAW GŁÓWNY** 215	o		7.11	7.21		7.51		8.23		8.35	8.40		8.54			9.37		9.51	
5,315	Wrocław Brochów 215			⟨	7.27		7.57		|		|	8.46		⟨			⟨		9.57	
10,067	Święta Katarzyna			|	7.31		8.02		|		|	8.51		|			|		10.02	
13,836	Zębice Wrocławskie			|	7.35		8.05		|		|	8.55		|			|		10.05	
19,175	Lizawice			|	7.39		8.09		|		|	9.00		|			|		10.09	
26,528	**Oława**	p		7.33	7.44		8.14		|		8.54	9.06		9.16			10.01		10.14	
		o		7.34	7.45		8.15		|		8.56	9.07		9.17			10.02		10.15	
32,651	*Granica Województwa*			|	|		|	|		|	|		|			|		|	
32,965	Lipki			|	7.50		8.19		|		|	9.12		|			|		10.19	
41,594	**Brzeg**	p		7.41	7.56		8.25		|		9.05	9.20		9.25			10.11		10.25	
		o		7.42	7.57		8.26		|		9.08			9.26	9.29		10.12		10.30	
51,000	Łosiów			|	8.03		8.32		|		|			|	9.36		|		10.36	
56,671	Lewin Brzeski			|	8.08		8.36		|		|			|	9.41		|		10.40	
61,183	Przecza			|	8.12		8.40		|		|			|	9.46		|		10.44	
68,656	Dąbrowa Niemodlińska			|	8.17		8.46		|		|			|	9.52		|		10.49	
74,011	Chróścina Opolska			|	8.21		8.50		|		|			|	9.57		|		10.54	
79,710	Opole Zachodnie			|	8.26		8.56		|		|			|	10.02		|		10.59	
81,719	**OPOLE GŁÓWNE** 215	p		8.07	8.31		9.01		9.08		9.34			9.50	10.07		10.38		11.04	
	Opole Główne	o		8.09			9.03		9.10		9.36			9.52	10.12		10.42		11.07	
	Kędzierzyn-Koźle	p		⟨			9.47		⟨		10.15			⟨	10.59		⟨		11.50	
	*Gliwice / Racibórz**	p		8.57			10.22*		9.57		⟨			⟨			11.30			
	*Katowice / Rybnik**	p		9.21					10.22		11.03*			⟨			11.56			
	*Kraków Główny / Bielsko-Biała Gł.**	p		10.23					11.19		12.03*			12.45			⟨			
	*Warszawa Centralna / W-wa Gdańska**	p		⟨					⟨					⟨			⟨			
	*Warszawa Wschodnia / Zakopane**	p		⟨					⟨					⟨			⟨			
	*Przemyśl Główny / Bydgoszcz Główna**	p		13.52					15.04					16.19			⟨			
	*Lublin Główny / Wien Hauptbahnhof**	p															17.03			
	*Białystok / Budapest Nyugati**	p																		
	Hrubieszów Miasto	p																		

IC MEHOFFER Jelenia Góra - Przemyśl Główny

IC ŚLĄZAK

IC ŚIEMIRADZKI

TLK HALNY

IC MEHOFFER

IC BOLKO

1 kursuje codziennie oprócz 17.IV;

220 WROCŁAW - OŁAWA - BRZEG - OPOLE

	*Świnoujście / Gorzów Wielkopolski**	o			7.00*														
	*Szczecin Główny / Kołobrzeg**	o			6.14														
	*Gdynia Główna / Ustka**	o			⟨												7.53		
	*Bydgoszcz Główna / Słupsk**	o			⟨												9.48		
	*Berlin Hauptbahnhof / Kudowa-Zdrój**	o			⟨												⟨		
	Zielona Góra Gł. / Szklarska Por. Grn. 265*	o			8.46										9.12		⟨		
	*Poznań Główny / Jelenia Góra**	o			⟨										⟨		11.38		
	Wrocław Główny 200, 240, 260, 265, 280	p			11.06										12.41		13.20		
	Informacja o pociągu			*IC*	*IC*		REGIO			REGIO		*TLK*	*IC*		*IC*		REGIO	*IC*		REGIO
										R-64206					I-76112					R-64410
				I-6124	I-8304		R-64408			R-64208		I-61152	I-61152		I-6200		R-64200	I-5312		R-64212
				E 1-2 ♿	1-2 ♿		E 2			E 2		2 ♿	E 1-2 ♿		1-2 ♿		2	1-2 ♿		E 2
km				K 1	K 4		Ⓓ			7		K 6	K 8		K 2		Ⓓ	K 5		3
0	**WROCŁAW GŁÓWNY** 215	o		11.18	11.28		11.44			12.28		12.43	12.43		13.04		13.25	13.30		13.43
5,315	Wrocław Brochów 215				⟨		11.50			12.34		⟨	⟨		⟨		13.31	⟨		13.49
10,067	Święta Katarzyna						11.54			12.39							13.35			13.54
13,836	Zębice Wrocławskie						11.58			12.42										13.58
19,175	Lizawice						12.02			12.46										14.02
26,528	**Oława**	p		11.35	11.52		12.06			12.51		13.07	13.07				13.45	13.53		14.08
		o		11.37	11.53		12.07			12.52		13.09	13.09				13.46	13.54		14.09
32,651	*Granica Województwa*																			
32,965	Lipki						12.12			12.56							13.51			14.14
41,594	**Brzeg**	p		11.45	12.01		12.18			13.02		13.18	13.18				13.58	14.03		14.21
		o		11.47	12.02		12.19			13.03		13.20	13.20				14.00	14.04		14.22
51,000	Łosiów						12.25			13.09							⟨			14.29
56,671	Lewin Brzeski						12.30			13.14							⟨			14.34
61,183	Przecza			*IC FREDRO*	*IC MATEJKO*		12.34			13.18		*TLK KRASIŃSKI*	*IC KRASIŃSKI*		*IC HETMAN*		⟨ *ELSNER przez Nysę*	*IC PIAST*		14.38
68,656	Dąbrowa Niemodlińska						12.39			13.23							⟨			14.44
74,011	Chróścina Opolska						12.44			13.28							⟨			14.49
79,710	Opole Zachodnie						12.48			13.34							⟨			14.54
81,719	**OPOLE GŁÓWNE** 215	p		12.14	12.30		12.53			13.39		13.47	13.47		13.55		⟨	14.27		14.59
	Opole Główne	o		12.16	12.32		12.57			13.43		13.52	13.52		13.57		⟨	14.30		15.05
	Kędzierzyn-Koźle	p		⟨	⟨		13.40			14.26		⟨	⟨		⟨		16.33	⟨		15.51
	*Gliwice / Racibórz**	p		⟨	13.22					15.04*		⟨	⟨		14.45			15.19		16.27*
	*Katowice / Rybnik**	p		⟨	13.48							⟨	⟨		15.10			15.44		
	*Kraków Główny / Bielsko-Biała Gł.**	p		⟨	14.54							⟨	⟨		16.06			16.50		
	*Warszawa Centralna / W-wa Gdańska**	p		15.45	⟨							17.56*	17.56*		⟨					
	*Warszawa Wschodnia / Zakopane**	p		15.56	⟨							18.07	18.07		⟨					
	*Przemyśl Główny / Bydgoszcz Główna**	p			18.05										⟨					
	*Lublin Główny / Wien Hauptbahnhof**	p													21.38					
	*Białystok / Budapest Nyugati**	p													⟨					
	Hrubieszów Miasto	p													22.58					

1 kursuje codziennie oprócz 17.IV (w dniach 19, 20.III kursuje do Warszawy Gdańskiej z pominięciem Warszawy Centralnej i Warszawy Wschodniej, Warszawa Gdańska przyj. 15.42);
2 Wrocław Główny - Lublin Główny / Hrubieszów Miasto oraz Zielona Góra Główna - Lublin Główny (w dniach 4 - 17.IV Hrubieszów Miasto przyj. 23.19; poza tym w dniach 14, 15.III na odcinku Zielona Góra Główna - Legnica ZKA, Zielona Góra Główna odj. 8.25);
3 do Kędzierzyna-Koźla kursuje codziennie oprócz 17.IV, a do Raciborza w © oprócz 17.IV;
4 na odcinku Gorzów Wielkopolski - Zielona Góra Główna ZKA;
5 w dniach 14 - 18, 21 - 26.III Bydgoszcz Główna odj. 9.52;
6 kursuje do 3.IV w ⑤ i ⑦;
7 kursuje codziennie oprócz 17.IV;
8 kursuje od 8.IV w ⑤ i ⑦ oraz 18.IV, 3.V oprócz 17.IV, 1.V;

220 WROCŁAW - OŁAWA - BRZEG - OPOLE

	*Świnoujście / Gorzów Wielkopolski**	o																	
	*Szczecin Główny / Kołobrzeg**	o																	
	*Gdynia Główna / Ustka**	o										9.50							
	*Bydgoszcz Główna / Słupsk**	o										11.53							
	*Berlin Hauptbahnhof / Kudowa-Zdrój**	o				10.37						⟨							
	Zielona Góra Gł. / Szklarska Por. Grn. 265*	o				12.54			11.28*			⟨							
	*Poznań Główny / Jelenia Góra**	o				⟨			12.51*			13.43							
	Wrocław Główny 200, 240, 260, 265, 280	p				14.53			14.52			15.32							
	Informacja o pociągu			REGIO R-64210 E 2 ♿🚲✻ Ⓓ	REGIO R-60614 🚗 2 ♿🚲✻ 7		IC 57 I-73000 1-2 Ⓡ ♿✕🚲✻ K 3		REGIO R-64336 E 2 ♿🚲✻ Ⓓ	TLK I-61100 2 Ⓡ 🚲 K 2	REGIO R-64336 E 2 ♿🚲✻ Ⓓ	REGIO R-60410 E 2 Ⓓ	TLK I-53102 1-2 Ⓡ ♿ K 4		REGIO R-64412 R-64414 E 2 ♿🚲✻ 5		REGIO R-66304 E 2 ♿🚲✻ Ⓓ	IC I-63100 1-2 Ⓡ ♿✕✻ K 6	IC I-6100 1-2 Ⓡ ✕✻ 1	REGIO R-66304 E 2 ♿🚲✻ Ⓓ
km																			
0	**WROCŁAW GŁÓWNY** 215	o		14.25	14.25		14.58		15.14	15.25		15.33	15.42		15.52		16.19	16.34	16.43	
5,315	Wrocław Brochów 215			14.32	14.32		⟨		15.20	|		15.39	⟨		15.58		⟨	⟨	|	
10,067	Święta Katarzyna			14.36	14.37		|		15.24	|		15.44	|		16.03		16.34	|	|	
13,836	Zębice Wrocławskie			14.39	14.40		|		15.28	|		15.48	|		16.07		16.37	|	|	
19,175	Lizawice			14.43	14.45		|		15.32	|		15.52	|		16.11		16.41	|	|	
26,528	**Oława**	p		14.47	14.50		|		15.36	15.44		15.58	16.05		16.16		16.46	|	|	
		o		14.48	14.51		|		15.37	15.45		15.59	16.08		16.17		16.47	|	|	
32,651	*Granica Województwa*			|	|	|		|	|		|	|		|		|	|	|	
32,965	Lipki			14.53	14.56		|		15.42	|		16.04	|		16.22		16.51	|	|	
41,594	**Brzeg**	p		14.58	15.03		|		15.48	15.53		16.12	16.17		16.28		16.58	|	|	
		o		14.59	15.04		|			15.55	15.58		16.19		16.34			|	|	17.11
51,000	Łosiów			15.05	⟨		|			|	16.04		|		16.40			|	|	17.18
56,671	Lewin Brzeski			15.09			|			|	16.08		|		16.45			|	|	17.22
61,183	Przecza			15.12			|			|	16.12		|		16.49			|	|	17.26
68,656	Dąbrowa Niemodlińska			15.17			|			|	16.17		|		16.54			|	|	17.32
74,011	Chróścina Opolska			15.21			|			|	16.21		|		16.59			|	|	17.36
79,710	Opole Zachodnie			15.26			|			|	16.25		|		17.05			|	|	17.45
81,719	**OPOLE GŁÓWNE** 215	p		15.31			15.47			16.20	16.30		16.47		17.10			17.26	17.33	17.50
	Opole Główne	o		15.35			15.49			16.22	16.32		16.50		17.13			17.28	17.35	
	Kędzierzyn-Koźle	p		16.18			⟨			⟨	⟨		⟨		17.56			⟨	⟨	
	*Gliwice / Racibórz**	p		16.52*			16.35			⟨	17.33		17.40					18.15	⟨	
	*Katowice / Rybnik**	p					17.03			⟨			18.06					18.48	⟨	
	*Kraków Główny / Bielsko-Biała Gł.**	p					18.00			⟨			19.14					19.45	⟨	
	*Warszawa Centralna / W-wa Gdańska**	p					⟨			20.06			⟨						20.39	
	*Warszawa Wschodnia / Zakopane**	p					⟨			20.16			⟨						20.49	
	*Przemyśl Główny / Bydgoszcz Główna**	p					21.03						22.51							
	*Lublin Główny / Wien Hauptbahnhof**	p																		
	*Białystok / Budapest Nyugati**	p																		
	Hrubieszów Miasto	p																		

przyj. 16.06 do Nysy

IC WAWEL

TLK ORZESZKOWA

TLK ARTUS

IC BOZNAŃSKA

1 w dniach 19, 20.III, 2, 3.IV kursuje do Warszawy Gdańskiej z pominięciem Warszawy Centralnej i Warszawy Wschodniej (Warszawa Gdańska przyj. 20.38);

2 ze Szklarskiej Poręby Górnej kursuje 13.III, a od Jeleniej Góry codziennie (w dniach 19 - 25.III kursuje do Warszawy Gdańskiej z pominięciem Warszawy Centralnej i Warszawy Wschodniej, Warszawa Gdańska przyj. 20.07);

3 w dniach 17.III, 8.IV, 4, 5.VI na odcinku Frankfurt (Oder) - Berlin Hbf ZKA, a w dniach 26.III - 1.IV i od 9.IV oprócz 4, 5.VI pociąg kursuje ze stacji Berlin Gesundbrunnen z pominięciem stacji Berlin Hauptbahnhof;

4 w dniach 7, 8, 11, 12, 25, 26.IV, 16 - 19, 23, 24.V Bydgoszcz Główna odj. 11.51;

5 kursuje codziennie oprócz 17.IV;

6 kursuje w Ⓑ oprócz 17.IV;

7 kursuje w © oprócz 17.IV;

220 WROCŁAW - OŁAWA - BRZEG - OPOLE

*Świnoujście / Gorzów Wielkopolski**	o					10.34													
*Szczecin Główny / Kołobrzeg**	o					12.20										12.43*			
*Gdynia Główna / Ustka**	o			9.25*		⟨										⟨			
*Bydgoszcz Główna / Słupsk**	o			9.58*		⟨										⟨			
*Berlin Hauptbahnhof / Kudowa-Zdrój**	o			⟨		⟨						14.33*				⟨			
*Zielona Góra Gł. / Szklarska Por. Grn.** 265	o			⟨		14.53						⟨	15.17*			⟨			
*Poznań Główny / Jelenia Góra**	o			14.46		⟨						⟨	16.15*			16.41			
Wrocław Główny 200, 240, 260, 265, 280	p			16.41		17.08						17.40	18.00			18.27			
			REGIO	*IC*	REGIO	*TLK*		*IC*	REGIO		REGIO	*IC*	*IC*	REGIO		*IC*		REGIO	
Informacja o pociągu			R-64214	I-84102	R-64214	I-82102		I-63000	R-60412		R-64416	I-66150	I-61150	R-60414		I-8306		R-64216	
			E 2	1-2 ℝ	E 2	1-2 ℝ		1-2 ℝ	E 2		E 2	2 ℝ	1-2 ℝ	E 2		1-2 ℝ		E 2	
km			4	K	4	K 3		K	Ⓓ		Ⓓ	©	K © 1	Ⓓ		K 2		4	
0 **WROCŁAW GŁÓWNY** 215	o		16.54	16.59		17.15		17.30	17.41		17.57		18.28	18.26		18.43		18.53	
5,315 Wrocław Brochów 215			17.00	⟨		⟨		⟨	17.47		⟨			18.32		⟨		18.59	
10,067 Święta Katarzyna			17.05						17.52		18.12			18.37				19.04	
13,836 Zębice Wrocławskie			17.08						17.56		18.15			18.41				19.07	
19,175 Lizawice			17.12						18.00		18.19			18.46				19.11	
26,528 **Oława**	p		17.17	17.23		17.40		17.54	18.06		18.23			18.51				19.16	
	o		17.18	17.24		17.42		17.56	18.07		18.24			18.52				19.17	
32,651 *Granica Województwa*																			
32,965 Lipki			17.22						18.12		18.29			18.58				19.21	
41,594 **Brzeg**	p		17.29	17.34		17.51		18.05	18.20		18.34		18.52	19.05				19.27	
	o			17.35	17.40	17.53		18.07			18.35		18.53					19.28	
51,000 Łosiów					17.47						18.41							19.34	
56,671 Lewin Brzeski					17.51						18.45							19.38	
61,183 Przecza					17.55						18.48							19.41	
68,656 Dąbrowa Niemodlińska					18.00						18.53							19.46	
74,011 Chróścina Opolska					18.05						18.57							19.50	
79,710 Opole Zachodnie					18.12						19.01							19.55	
81,719 **OPOLE GŁÓWNE** 215	p			18.01	18.17	18.25		18.33			19.06		19.16			19.39		20.00	
Opole Główne	o			18.04	18.20	18.27		18.37			19.15		19.19			19.41		20.05	
Kędzierzyn-Koźle	p			18.44	19.02	⟨		⟨			19.57		⟨			⟨		20.47	
*Gliwice / Racibórz**	p			⟨	19.43*	⟨		19.27					⟨			20.28		21.22*	
*Katowice / Rybnik**	p			19.26*		⟨		19.53					⟨			20.53			
*Kraków Główny / Bielsko-Biała Gł.**	p			20.26*		⟨		21.00					⟨			21.52			
*Warszawa Centralna / W-wa Gdańska**	p					⟨		⟨					22.28						
*Warszawa Wschodnia / Zakopane**	p					⟨		⟨					22.38						
*Przemyśl Główny / Bydgoszcz Główna**	p					⟨		0.16											
*Lublin Główny / Wien Hauptbahnhof**	p					0.04													
*Białystok / Budapest Nyugati**	p																		
Hrubieszów Miasto	p																		

IC ŚNIEŻKA — Kudowa-Zdrój - Warszawa Wsch.

IC SZYN-DZIELNIA — *TLK WYCZÓŁ-KOWSKI* — *IC LWÓW EXPRESS* — *IC ŚNIEŻKA* — *IC MALCZEWSKI*

1 w dniu 13.III Szklarska Poręba Górna odj. 14.55;
2 w dniach 9, 10.IV Wrocław Główny przyj. 18.30;
3 w dniu 4/5.V Lublin Główny przyj. 0.15;
4 kursuje codziennie oprócz 17.IV;

WROCŁAW - OŁAWA - BRZEG - OPOLE

	*Świnoujście / Gorzów Wielkopolski**	o				13.21														
	*Szczecin Główny / Kołobrzeg**	o				14.57														
	*Gdynia Główna / Ustka**	o				⟨			13.42*											
	*Bydgoszcz Główna / Słupsk**	o				⟨			13.59*										⟨	
	*Berlin Hauptbahnhof / Kudowa-Zdrój**	o				⟨			⟨										18.43	
	Zielona Góra Gł. / Szklarska Por. Grn. 265*	o				17.15			⟨										20.52	
	*Poznań Główny / Jelenia Góra**	o				⟨			18.45										⟨	
	Wrocław Główny 200, 240, 260, 265, 280	p				19.37			20.34										22.48	
	Informacja o pociągu			REGIO R-66212 E 2 Ⓓ	REGIO R-60616 2 3	IC I-8302 1-2 R K			IC I-84150 I-84100 1-2 R K 1		REGIO R-64418 E 2 3			REGIO R-60416 E 2 Ⓓ			REGIO R-66306 E 2 3		IC 457 I-74010 2 R 2	
km																				
0	**WROCŁAW GŁÓWNY** 215	o			19.49	19.57			20.53		21.00			21.51			22.32		23.08	
5,315	Wrocław Brochów 215				19.55	⟨			|		21.06			21.57			22.38		|	
10,067	Święta Katarzyna				20.00	|			|		21.10			22.02			22.42		|	
13,836	Zębice Wrocławskie				20.04	|			|		21.14			22.06			22.45		|	
19,175	Lizawice				20.08	|			|		21.18			22.11			22.49		|	
26,528	**Oława**	p			20.13	20.20			21.13		21.22			22.16			22.54		|	
		o			20.14	20.22			21.14		21.23			22.17			22.55		|	
32,651	*Granica Województwa*				|	|			|		|			|		|		|	
32,965	Lipki				20.19	|			|		21.28			22.23			22.59		|	
41,594	**Brzeg**	p			20.26	20.31			21.23		21.33			22.30			23.04		23.31	
		o		20.03	20.27	20.32			21.24		21.34						23.05		23.32	
51,000	Łosiów			20.11	⟨	CHEŁMOŃSKI |			|		21.41						23.11		|	
56,671	Lewin Brzeski			20.16	do Nysy przyj. 21.30	|			GWAREK |		21.45						23.15		NIGHTJET |	
61,183	Przecza			20.20		| IC			| IC		21.48						23.19		| IC	
68,656	Dąbrowa Niemodlińska			20.26		|			|		21.54						23.24		|	
74,011	Chróścina Opolska			20.31		|			|		21.58						23.28		|	
79,710	Opole Zachodnie			20.36		|			|		22.03						23.32		|	
81,719	**OPOLE GŁÓWNE** 215	p		20.41		20.57			21.51		22.08						23.37		23.54	
	Opole Główne	o				20.59			21.53		22.11								23.55	
	Kędzierzyn-Koźle	p				⟨			⟨		22.53								0.30	
	*Gliwice / Racibórz**	p				21.48			22.46										0.58*	
	*Katowice / Rybnik**	p				22.13			23.14										⟨	
	*Kraków Główny / Bielsko-Biała Gł.**	p				23.25													⟨	
	*Warszawa Centralna / W-wa Gdańska**	p																	⟨	
	*Warszawa Wschodnia / Zakopane**	p																	⟨	
	*Przemyśl Główny / Bydgoszcz Główna**	p																	⟨	
	*Lublin Główny / Wien Hauptbahnhof**	p																	7.00*	
	*Białystok / Budapest Nyugati**	p																	8.20*	
	Hrubieszów Miasto	p																		

1 z Ustki kursuje 30.IV - 3.V, a od Słupska codziennie (od 9.V Słupsk odj. 14.02; poza tym w dniach 9, 10.IV Wrocław Główny przyj. 20.44);
2 Berlin Charlottenburg - Wien Hauptbahnhof / Budapest Nyugati (w dniu 8.IV Berlin Hauptbahnhof odj. 16.06, a w dniach 26.III - 3.IV i od 9.IV pociąg kursuje ze stacji Berlin Gesundbrunnen z pominięciem stacji Berlin Charlottenburg i Berlin Hauptbahnhof);
3 kursuje codziennie oprócz 17.IV;

220 OPOLE - BRZEG - OŁAWA - WROCŁAW

	Hrubieszów Miasto	o																	
	*Białystok / Budapest Nyugati**	o				19.40*													
	*Lublin Główny / Wien Hauptbahnhof**	o				22.10*													
	*Przemyśl Główny / Bydgoszcz Główna**	o				⟨													
	*Warszawa Wschodnia / Zakopane**	o				⟨													
	*Warszawa Centralna / W-wa Gdańska**	o				⟨													
	*Kraków Główny / Bielsko-Biała Gł.**	o				⟨													
	*Katowice / Rybnik**	o				⟨												5.14	
	*Gliwice / Racibórz**	o				3.16*												5.40	⌇ 5.16*
	Kędzierzyn-Koźle	o				3.48					⌇ 4.27			⌇ 5.06				⟨	⌇ 5.53
	Opole Główne	p				4.24					⌇ 5.11			⌇ 5.50				6.30	⌇ 6.37
	Informacja o pociągu				REGIO R-66251 E 2 ♿🚲✻ Ⓓ	IC 456 I-47011 2 Ⓡ 🛏 1			REGIO R-66253 E 2 ♿🚲✻ Ⓓ		REGIO R-60601 🚗 2 ♿🚲✻ 5	REGIO R-46211 E 2 ♿🚲✻ Ⓓ			REGIO R-46227 R-46203 E 2 ♿🚲✻ 4		REGIO R-66481 E 2 Ⓓ	IC I-48101 I-48151 1-2 Ⓡ ♿🚲✻ K 3	REGIO R-47201 E 2 ♿🚲✻ Ⓓ 2	
km																			
0	**OPOLE GŁÓWNE** 215	o			⌇ 4.03	4.27			⌇ 4.48			⌇ 5.14			⌇ 5.59			6.32	⌇ 6.39
2,009	Opole Zachodnie				⌇ 4.08	|			⌇ 4.53			⌇ 5.19			⌇ 6.04			|	⌇ 6.44
7,708	Chróścina Opolska				⌇ 4.12	|			⌇ 4.57			⌇ 5.23			⌇ 6.08			|	⌇ 6.48
13,063	Dąbrowa Niemodlińska				⌇ 4.16	|			⌇ 5.01			⌇ 5.28			⌇ 6.12			|	⌇ 6.52
20,536	Przecza				⌇ 4.21	|			⌇ 5.06			⌇ 5.33			⌇ 6.17			|	⌇ 6.58
25,048	Lewin Brzeski				⌇ 4.24	|			⌇ 5.09			⌇ 5.37			⌇ 6.21			|	⌇ 7.02
30,719	Łosiów	↓			⌇ 4.28	|			⌇ 5.13		⟨	⌇ 5.42			⌇ 6.25			|	⌇ 7.06
40,125	**Brzeg**	p			⌇ 4.34	4.48			⌇ 5.19		⌇ 5.50	⌇ 5.48			⌇ 6.31			6.57	⌇ 7.12
		o			⌇ 4.35	4.49			⌇ 5.20		⌇ 5.55	⌇ 5.55			⌇ 6.32		⌇ 6.44	6.58	⌇ 7.13
48,754	Lipki				⌇ 4.40	|			⌇ 5.25		⌇ 6.02	⌇ 6.02			⌇ 6.38		⌇ 6.52	|	⌇ 7.19
49,068	*Granica Województwa*	↓			⌇ |	|			⌇ |		⌇ |	⌇ |			⌇ |		⌇ |	|	⌇ |
55,191	**Oława**	p			⌇ 4.44	|			⌇ 5.29		⌇ 6.06	⌇ 6.06			⌇ 6.43		⌇ 6.57	7.07	⌇ 7.23
		o			⌇ 4.45	|			⌇ 5.30		⌇ 6.07	⌇ 6.07			⌇ 6.44		⌇ 6.58	7.08	⌇ 7.24
62,544	Lizawice				⌇ 4.50	|			⌇ 5.35		⌇ 6.12	⌇ 6.12			⌇ 6.49		⌇ 7.03	|	⌇ 7.29
67,883	Zębice Wrocławskie				⌇ 4.54	|			⌇ 5.39		⌇ 6.17	⌇ 6.17			⌇ 6.53		⌇ 7.08	|	⌇ 7.33
71,652	Święta Katarzyna				⌇ 4.57	|			⌇ 5.43		⌇ 6.20	⌇ 6.20			⌇ 6.57		⌇ 7.12	|	⌇ 7.37
76,404	Wrocław Brochów 215	↓			⌇ 5.01	|			⌇ 5.47		⌇ 6.24	⌇ 6.24			⌇ 7.01		⌇ 7.16	⟨	⌇ 7.41
81,719	**WROCŁAW GŁÓWNY** 215	p			⌇ 5.07	5.12			⌇ 5.53		⌇ 6.30	⌇ 6.30			⌇ 7.07		⌇ 7.22	7.34	⌇ 7.47
	Wrocław Główny 200, 240, 260, 265, 280	o				5.37												7.44	⌇ 7.53
	*Poznań Główny / Jelenia Góra**	p				⟨												9.32	⟨
	Zielona Góra Gł. / Szklarska Por. Grn. 265*	p				7.36												⟨	⌇ 10.24
	*Berlin Hauptbahnhof / Kudowa-Zdrój**	p				⌇ 9.51												⟨	
	*Bydgoszcz Główna / Słupsk**	p				⟨												13.35*	
	*Gdynia Główna / Ustka**	p																⌇13.58*	
	*Szczecin Główny / Kołobrzeg**	p																	
	*Świnoujście / Gorzów Wielkopolski**	p																	

IC NIGHTJET — z Nysy odj. 4.45

IC GWAREK

1 Wien Hauptbahnhof / Budapest Nyugati - Berlin Charlottenburg (w dniach 16/17.III, 7/ 8.IV Berlin Hauptbahnhof przyj. 11.49, a od 8/9.IV pociąg kursuje do stacji Berlin Gesundbrunnen z pominięciem stacji Berlin Hauptbahnhof i Berlin Charlottenburg);

2 w okresie 5 - 14.IV na odcinku Księginice - Brzeg Dolny ZKA (Zielona Góra Główna przyj. 10.38);

3 do Słupska kursuje codziennie, a do Ustki 30.IV - 3.V;

4 kursuje codziennie oprócz 17.IV;

5 kursuje w © oprócz 17.IV;

220 OPOLE - BRZEG - OŁAWA - WROCŁAW

Hrubieszów Miasto	o																		
*Białystok / Budapest Nyugati**	o																		
*Lublin Główny / Wien Hauptbahnhof**	o																		4.55
*Przemyśl Główny / Bydgoszcz Główna**	o														4.04				⟨
*Warszawa Wschodnia / Zakopane**	o												6.08		⟨	6.29			⟨
*Warszawa Centralna / W-wa Gdańska**	o												6.19		⟨	6.40			⟨
*Kraków Główny / Bielsko-Biała Gł.**	o		5.08							6.39			⟨		7.25	⟨			⟨
*Katowice / Rybnik**	o		6.16							7.37			⟨		8.35	⟨			⟨
*Gliwice / Racibórz**	o	5.42*	6.40					6.51*		8.01			⟨		8.59	⟨		9.07	⟨
Kędzierzyn-Koźle	o	6.17	⟨		6.48			7.26	7.47	⟨			⟨		⟨	⟨		⟨	⟨
Opole Główne	p	7.00	7.27		7.36			8.09	8.31	8.46			9.32		9.48	9.57		10.06	10.22
		REGIO	IC		REGIO			REGIO	REGIO	IC	REGIO		IC		IC	IC	IC	REGIO	TLK
Informacja o pociągu		R-46201	I-3803		R-46235			R-46203	R-46231	I-3807	R-46231		I-1601		I-36001	I-16151	I-60151	R-46327	I-28103
		E 2	1-2 R		E 2			E 2	E 2	1-2 R	E 2		1-2 R		1-2 R	1-2 R	2 R	E 2	1-2 R
km		4	K 2		Ⓓ			Ⓓ	4	K 3	4		K Ⓓ		K	K ©	©	Ⓓ	K 1
0 **OPOLE GŁÓWNE** 215	o	7.06	7.30		7.53			8.16	8.33	8.48			9.36		9.52	10.00		10.09	10.24
2,009 Opole Zachodnie		7.10	|		7.58			8.21	8.37	|			|		|	|		10.14	|
7,708 Chróścina Opolska		7.15	|		8.03			8.25	8.42	|			|		|	|		10.18	|
13,063 Dąbrowa Niemodlińska		7.19	|		8.07			8.29	8.46	|			|		|	|		10.22	|
20,536 Przecza		7.24	|		8.13			8.34	8.51	|			|		|	|		10.27	|
25,048 Lewin Brzeski		7.28	|		8.17			8.38	8.55	|			|		|	|		10.30	|
30,719 Łosiów		7.32	|		8.22			8.42	8.59	|			|		|	|		10.34	|
40,125 **Brzeg**	p	7.39	7.52		8.29			8.48	9.06	|			|		10.16	10.23		10.40	10.49
	o	7.40	7.53		8.30			8.49		|	9.14		|		10.17	10.25		10.41	10.50
48,754 Lipki		7.45	|		8.36			8.54		|	9.21		|		|	|		10.46	|
49,068 *Granica Województwa*		|	|		|			|	|	|		|		|	|		|	|
55,191 **Oława**	p	7.50	8.01		8.41			8.58		|	9.26		|		10.25	|		10.50	10.59
	o	7.51	8.02		8.42			8.59		|	9.27		|		10.26	|		10.51	11.00
62,544 Lizawice		7.56	|		8.48			9.04		|	9.32		|		|	|		10.56	|
67,883 Zębice Wrocławskie		8.00	|		8.52			9.08		|	9.37		|		|	|		11.00	|
71,652 Święta Katarzyna		8.03	|		8.56			9.12		|	9.41		|		|	|		11.03	|
76,404 Wrocław Brochów 215		8.07	|		9.01			9.16		|	9.46		|		|	|		11.07	|
81,719 **WROCŁAW GŁÓWNY** 215	p	8.13	8.19		9.07			9.22		9.32	9.52		10.18		10.43	10.48		11.13	11.18
Wrocław Główny 200, 240, 260, 265, 280	o		8.39							9.52						11.04	11.05		11.25
*Poznań Główny / Jelenia Góra**	p		⟨							11.39						12.54*	⟨		⟨
Zielona Góra Gł. / Szklarska Por. Grn. 265*	p		10.48							⟨						13.40*	⟨		13.39
*Berlin Hauptbahnhof / Kudowa-Zdrój**	p		⟨							⟨							13.58*		⟨
*Bydgoszcz Główna / Słupsk**	p		⟨							⟨									⟨
*Gdynia Główna / Ustka**	p		⟨							⟨									⟨
*Szczecin Główny / Kołobrzeg**	p		13.10							15.19*									16.17
*Świnoujście / Gorzów Wielkopolski**	p		14.41																17.43

IC CHEŁMOŃSKI — IC MALCZEWSKI — IC LWÓW EXPRESS — IC ŚNIEŻKA — IC ŚNIEŻKA — TLK WYCZÓŁKOWSKI — Warszawa Wsch. - Kudowa-Zdrój

1 K do Szczecina Głównego (od 31.V Szczecin Główny przyj. 16.04);
2 w dniach 14.III - 4.IV Zielona Góra Główna przyj. 10.51;
3 w dniach 9, 10.IV Wrocław Główny odj. 9.51;
4 kursuje codziennie oprócz 17.IV;

220 OPOLE - BRZEG - OŁAWA - WROCŁAW

Hrubieszów Miasto	o																			
*Białystok / Budapest Nyugati**	o																			
*Lublin Główny / Wien Hauptbahnhof**	o																			
*Przemyśl Główny / Bydgoszcz Główna**	o							5.50				7.07								
*Warszawa Wschodnia / Zakopane**	o					7.45		⟨				⟨				9.39				
*Warszawa Centralna / W-wa Gdańska**	o					7.56*		⟨				⟨				9.48				
*Kraków Główny / Bielsko-Biała Gł.**	o	8.24	8.23*			⟨		9.32				10.13				⟨		11.09		
*Katowice / Rybnik**	o	9.22	9.23*			⟨		10.35				11.09				⟨		12.13		
*Gliwice / Racibórz**	o	9.45	⟨			⟨		10.58		10.20*	10.20*	11.31				⟨		12.37		
Kędzierzyn-Koźle	o	⟨	10.05			⟨		⟨	9.32	11.05	11.05	⟨				⟨	12.23	⟨		
Opole Główne	p	10.33	10.45			11.29		11.45	⟨	11.52	11.52	12.15				13.01	13.04	13.23		
Informacja o pociągu		IC	IC		REGIO	TLK		TLK	REGIO	REGIO	REGIO	IC	REGIO	REGIO		IC	REGIO	IC	REGIO
												56					R-46237		R-46237
		I-36101	I-48103		R-60603	I-16101		I-35103	R-46625	R-46205	R-46205	I-37001	R-46205	R-46205		I-1651	R-66255	I-3513	R-66255
		1-2 ℝ	1-2 ℝ		2	2 ℝ		1-2 ℝ	2	E 2	E 2	1-2 ℝ	E 2	E 2		1-2 ℝ	E 2	1-2 ℝ	E 2
km		K 7	K		8	K 2		K 3	Ⓓ	Ⓓ 6	8	1	8	Ⓓ		K ©	4	K 5	4
0	**OPOLE GŁÓWNE** 215	o 10.40	10.49			11.31		11.47	⟨	11.54	12.00	12.17				13.02	13.10	13.25	
2,009	Opole Zachodnie								⟨	11.59	12.05						13.15		
7,708	Chróścina Opolska								⟨	12.04	12.09						13.19		
13,063	Dąbrowa Niemodlińska								⟨	12.08	12.13						13.23		
20,536	Przecza								⟨	12.14	12.18						13.28		
25,048	Lewin Brzeski								⟨	12.18	12.21						13.32		
30,719	Łosiów								⟨	12.23	12.25						13.36		
40,125	**Brzeg**	p	11.15		11.34	11.55		12.10	12.13	12.31	12.32						13.43	13.48	
		o	11.17		11.37	11.56		12.11	12.20				12.41	12.41				13.49	13.52
48,754	Lipki				11.44				12.27				12.47	12.49					13.59
49,068	*Granica Województwa*																		
55,191	**Oława**	p	11.26		11.49	12.05		12.19	12.31				12.51	12.54				13.57	14.03
		o	11.27		11.50	12.06		12.20	12.32				12.52	12.55				13.58	14.04
62,544	Lizawice												12.58	13.01					14.09
67,883	Zębice Wrocławskie												13.02	13.06					14.13
71,652	Święta Katarzyna				12.00				12.43				13.05	13.10					14.16
76,404	Wrocław Brochów 215				12.05				12.48				13.10	13.15					14.20
81,719	**WROCŁAW GŁÓWNY** 215	p 11.31	11.45		12.11	12.23		12.44	12.54			13.00	13.16	13.21		13.44		14.22	14.27
Wrocław Główny	*200, 240, 260, 265, 280*	o	11.51			12.54		12.54				13.05						14.32	
*Poznań Główny / Jelenia Góra**		p	13.39			14.59*		14.36				⟨						16.12	
*Zielona Góra Gł. / Szklarska Por. Grn.**	*265*	p	⟨			15.49*		⟨				15.06						⟨	
*Berlin Hauptbahnhof / Kudowa-Zdrój**		p	⟨					⟨				17.16						⟨	
*Bydgoszcz Główna / Słupsk**		p	17.39*					16.17										18.03	
*Gdynia Główna / Ustka**		p	17.56*					18.20										20.02	
*Szczecin Główny / Kołobrzeg**		p																	
*Świnoujście / Gorzów Wielkopolski**		p																	

BOZNAŃSKA IC — IC SZYN-DZIELNIA — odj. 10.30 z Nysy — ORZESZKOWA TLK — ARTUS TLK — przez Nysę — WAWEL IC — PIAST IC

1 w dniach 17.III, 8.IV, 4, 5.VI na odcinku Frankfurt (Oder) - Berlin Hbf ZKA, a od 9.IV oprócz 4, 5.VI pociąg kursuje do stacji Berlin Gesundbrunnen z pominięciem stacji Berlin Hauptbahnhof;
2 do Jeleniej Góry kursuje codziennie, a do Szklarskiej Poręby Górnej 13.III (w dniu 13.III Wrocław Główny odj. 12.42, Jelenia Góra przyj. 14.36);
3 w dniach 9, 10.IV Poznań Główny przyj. 14.43, a w dniach 25 - 29.IV, 4 - 6, 9 - 13, 16 - 20, 23 - 27, 30.V - 3.VI Bydgoszcz Główna przyj. 16.20;
4 z Kędzierzyna-Koźla kursuje w Ⓓ, a od Opola Głównego codziennie oprócz 17.IV;
5 w dniach 14 - 17, 21 - 25.III Gdynia Główna przyj. 20.06;
6 w dniach 15.III, 16 - 18.V Racibórz odj. 10.09;
7 kursuje ① - ⑥ oprócz 18.IV; 8 kursuje w © oprócz 17.IV;

220 OPOLE - BRZEG - OŁAWA - WROCŁAW

	Hrubieszów Miasto	*o*		5.07																
	*Białystok / Budapest Nyugati**	*o*		⟨																
	*Lublin Główny / Wien Hauptbahnhof**	*o*		6.25																
	*Przemyśl Główny / Bydgoszcz Główna**	*o*		⟨								10.01								
	*Warszawa Wschodnia / Zakopane**	*o*		⟨								⟨	12.14							
	*Warszawa Centralna / W-wa Gdańska**	*o*		⟨								⟨	12.25							
	*Kraków Główny / Bielsko-Biała Gł.**	*o*		12.22								13.28	⟨							
	*Katowice / Rybnik**	*o*		13.18								14.32	⟨							
	*Gliwice / Racibórz**	*o*		13.41							13.52*	14.57	⟨							
	Kędzierzyn-Koźle	*o*		⟨			13.50				14.29	⟨	⟨			15.06		15.47		
	Opole Główne	*p*		14.27			14.34				15.13	15.45	15.56			15.54		16.29		
	Informacja o pociągu			*IC* I-2601 I-67103 1-2 R			REGIO R-46221 E 2		REGIO R-66257 E 2		REGIO R-46207 E 2	*IC* I-3805 1-2 R	*IC* I-1625 E 1-2 R		REGIO R-66483 E 2	REGIO R-46225 E 2		REGIO R-46223 E 2	
km				K 1			Ⓓ		Ⓓ		3	K 2	K 3		Ⓓ	Ⓓ		3	
0	**OPOLE GŁÓWNE** 215	o		14.29			14.44		15.01		15.18	15.49	15.58			16.05		16.33	
2,009	Opole Zachodnie						14.49		15.06		15.22					16.10		16.38	
7,708	Chróścina Opolska						14.53		15.10		15.27					16.15		16.42	
13,063	Dąbrowa Niemodlińska			*HETMAN* *IC*			14.58		15.15		15.31	*MATEJKO* *IC*	*FREDRO* *IC*			16.19		16.46	
20,536	Przecza						15.03		15.20		15.37					16.25		16.52	
25,048	Lewin Brzeski						15.07		15.24		15.41					16.29		16.56	
30,719	Łosiów						15.12		15.28		15.45					16.34		17.00	
40,125	**Brzeg**	p					15.19		15.35		15.52	16.11	16.19			16.41		17.06	
		o					15.20		15.40		15.54	16.12	16.21		16.32	16.46		17.08	
48,754	Lipki						15.26		15.45		16.00				16.40	16.52		17.13	
49,068	*Granica Województwa*																		
55,191	**Oława**	p					15.31		15.50		16.04	16.20	16.29		16.45	16.58		17.17	
		o					15.32		15.51		16.05	16.21	16.31		16.46	17.00		17.18	
62,544	Lizawice						15.37		15.56		16.11				16.51	17.06		17.23	
67,883	Zębice Wrocławskie						15.42		16.00		16.15				16.56	17.11		17.28	
71,652	Święta Katarzyna						15.46		16.04		16.19				17.00	17.16		17.32	
76,404	Wrocław Brochów 215						⟨		16.08		16.24	⟨	⟨		⟨	17.21		17.36	
81,719	**WROCŁAW GŁÓWNY** 215	p		15.14			16.02		16.14		16.30	16.46	16.56		17.16	17.27		17.42	
	Wrocław Główny 200, 240, 260, 265, 280	*o*		15.37								17.06							
	*Poznań Główny / Jelenia Góra**	*p*		⟨								⟨							
	Zielona Góra Gł. / Szklarska Por. Grn. 265*	*p*		18.53								19.15							
	*Berlin Hauptbahnhof / Kudowa-Zdrój**	*p*										⟨							
	*Bydgoszcz Główna / Słupsk**	*p*										⟨							
	*Gdynia Główna / Ustka**	*p*										⟨							
	*Szczecin Główny / Kołobrzeg**	*p*										21.46							
	*Świnoujście / Gorzów Wielkopolski**	*p*										21.03*							

1 Lublin Główny - Wrocław Główny oraz Hrubieszów Miasto - Zielona Góra Główna (w dniach 13, 14.III na odcinku Legnica - Zielona Góra Główna ZKA, Zielona Góra Główna przyj. 19.53);
2 od 25.IV Szczecin Główny przyj. 21.56;
3 kursuje codziennie oprócz 17.IV;

220 OPOLE - BRZEG - OŁAWA - WROCŁAW

	Hrubieszów Miasto	o																	
	*Białystok / Budapest Nyugati**	o																	
	*Lublin Główny / Wien Hauptbahnhof**	o				10.51													
	*Przemyśl Główny / Bydgoszcz Główna**	o				⟨			11.56					13.54				14.38	
	*Warszawa Wschodnia / Zakopane**	o				⟨			⟨					⟨				⟨	
	*Warszawa Centralna / W-wa Gdańska**	o				⟨			⟨					⟨				⟨	
	*Kraków Główny / Bielsko-Biała Gł.**	o				⟨			15.15				16.16*	17.10				17.40	
	*Katowice / Rybnik**	o				16.00			⟨				17.18*	18.09				18.50	
	*Gliwice / Racibórz**	o		15.35*		16.25			⟨			17.09*	⟨	18.32		18.03*		19.14	
	Kędzierzyn-Koźle	o		16.10		⟨			⟨			17.46	18.03	⟨		18.38		⟨	
	Opole Główne	p		16.55		17.11			18.02			18.32	18.42	19.17		19.24		20.00	
				REGIO		*IC*			*IC*	*IC*	REGIO	REGIO	*TLK*	*IC*		REGIO		*IC*	
																R-46233			
	Informacja o pociągu			R-46209		I-26101			I-37105	I-60105	R-60605	R-46217	I-45151	I-3603		R-46211		I-3701	
				E 2		1-2 R			1-2 R	2 R	2	E 2	1-2 R	1-2 R		E 2		1-2 R	
				♿ 🚲 ✻		✻			🚲 ✻	🚲 ✻	♿ 🚲 ✻	Ⓓ		♿ 🚲 ✻		♿ 🚲 ✻		♿ ✂ 🚲 ✻	
km				2		K			K		2		K	K		2 3		K 1	
0	**OPOLE GŁÓWNE** 215	o		16.57		17.13			18.04			18.35	18.51	19.19		19.26		20.02	
2,009	Opole Zachodnie			17.01		|			|		18.40	|	|		19.31		|	
7,708	Chróścina Opolska			17.06		|			|		18.44	|	|		19.35		|	
13,063	Dąbrowa Niemodlińska			17.10		|			|		18.49	|	|		19.40		|	
20,536	Przecza			17.16		|			|		18.54	|	|		19.45		|	
25,048	Lewin Brzeski			17.20		|			|		18.59	|	|		19.49		|	
30,719	Łosiów			17.24		|			|		19.03	|	|		19.54		|	
40,125	**Brzeg**	p		17.31		17.38			18.27		18.44	19.11	19.18	|		20.01		20.23	
		o		17.32		17.41			18.29		18.45		19.19	|		20.02		20.24	
48,754	Lipki			17.38		|			|		18.52		|		20.08		|	
49,068	*Granica Województwa*			|		|			|		|		|		|		|	
55,191	**Oława**	p		17.43		17.50			18.37		18.56		19.28	|		20.12		20.32	
		o		17.44		17.53			18.39		18.57		19.29	|		20.13		20.33	
62,544	Lizawice			17.49		|			|		19.03		|		20.19		|	
67,883	Zębice Wrocławskie			17.54		|			|		19.07		|		20.23		|	
71,652	Święta Katarzyna			17.58		|			|		19.11		|		20.27		|	
76,404	Wrocław Brochów 215			18.02		⟨			⟨		19.15			⟨		20.31		⟨	
81,719	**WROCŁAW GŁÓWNY** 215	p		18.08		18.19			19.05		19.21		19.46	20.10		20.37		20.56	
	Wrocław Główny 200, 240, 260, 265, 280	o							19.22	19.39			19.52					21.06	
	*Poznań Główny / Jelenia Góra**	p							⟨	21.30*			21.41					22.47	
	Zielona Góra Gł. / Szklarska Por. Grn. 265*	p							21.31				⟨						
	*Berlin Hauptbahnhof / Kudowa-Zdrój**	p											⟨						
	*Bydgoszcz Główna / Słupsk**	p											23.19						
	*Gdynia Główna / Ustka**	p																	
	*Szczecin Główny / Kołobrzeg**	p																	
	*Świnoujście / Gorzów Wielkopolski**	p																	

IC BOLKO — *IC MEHOFFER* — *IC MEHOFFER* (Przemyśl Główny - Jelenia Góra) — *z Nysy odj. 17.40* — *TLK HALNY* — *IC SIEMIRADZKI* — *IC ŚLĄZAK*

1 w dniach 28 - 31.III, 25 - 28.IV Poznań Główny przyj. 22.52;
2 kursuje codziennie oprócz 17.IV;
3 ♿ 🚲 ✻ tylko w Ⓓ;

220 OPOLE - BRZEG - OŁAWA - WROCŁAW

	Hrubieszów Miasto	o																	
	*Białystok / Budapest Nyugati**	o			13.17														
	*Lublin Główny / Wien Hauptbahnhof**	o			⟨					15.25									
	*Przemyśl Główny / Bydgoszcz Główna**	o			⟨					⟨	16.28								15.59*
	*Warszawa Wschodnia / Zakopane**	o			15.49		17.37			⟨	⟨					19.26	19.26	19.49
	*Warszawa Centralna / W-wa Gdańska**	o			16.26		17.48			⟨	⟨					19.42*	19.42*	20.00
	*Kraków Główny / Bielsko-Biała Gł.**	o			⟨		⟨			⟨	19.31				20.25	⟨	⟨	⟨
	*Katowice / Rybnik**	o			⟨		⟨			⟨	20.26				21.28	⟨	⟨	⟨
	*Gliwice / Racibórz**	o			⟨		⟨		19.52*	⟨	20.48				21.52	⟨	⟨	⟨
	Kędzierzyn-Koźle	o			⟨		⟨		20.24	⟨	⟨				⟨	⟨	⟨	⟨
	Opole Główne	p			20.41		21.00		21.03	21.17	21.33				22.41	23.18	23.18	23.38
				REGIO	IC		EIP		REGIO	IC	IC				TLK	TLK	IC	IC
	Informacja o pociągu			R-66485	I-16105		I-1603		R-46213	I-26103	I-3601				I-35173	I-16153	I-16153	I-1629
				E 2	1-2 R		E 1-2 R		E 2	1-2 R	1-2 R				2 R	2 R	E 1-2 R	E 1-2 R
km				Ⓓ	K		Ⓑ		5	K 4	K				K 3	K 1	K 6	K 2
0	**OPOLE GŁÓWNE** 215	o			20.43		21.02		21.09	21.20	21.37				22.44	23.20	23.20	23.40
2,009	Opole Zachodnie				NAŁKOWSKA				21.14	MORCINEK	WYSPIAŃSKI				ROZEWIE	KRASIŃSKI	KRASIŃSKI	OLEŃKA
7,708	Chróścina Opolska								21.18									
13,063	Dąbrowa Niemodlińska				IC				21.22	IC	IC				TLK	TLK	IC	IC
20,536	Przecza								21.27									
25,048	Lewin Brzeski								21.30									
30,719	Łosiów								21.34									
40,125	**Brzeg**	p			21.09		21.24		21.40	21.45					23.09	23.45	23.45	0.02
		o		20.43	21.10		21.25		21.41	21.48					23.10	23.46	23.46	0.03
48,754	Lipki			20.51					21.46									
49,068	*Granica Województwa*						EIC PREMIUM											
55,191	**Oława**	p		20.56	21.19				21.50	21.57					23.19	23.55	23.55	0.10
		o		20.57	21.20				21.51	21.59					23.20	23.56	23.56	0.11
62,544	Lizawice			21.03					21.56									
67,883	Zębice Wrocławskie			21.08					22.00									
71,652	Święta Katarzyna			21.12					22.03									
76,404	Wrocław Brochów 215			21.17					22.07									
81,719	**WROCŁAW GŁÓWNY** 215	p		21.23	21.39		21.47		22.13	22.18	22.23				23.37	0.14	0.14	0.27
	Wrocław Główny 200, 240, 260, 265, 280	o													0.23			
	*Poznań Główny / Jelenia Góra**	p													2.21			
	Zielona Góra Gł. / Szklarska Por. Grn. 265*	p													⟨			
	*Berlin Hauptbahnhof / Kudowa-Zdrój**	p													⟨			
	*Bydgoszcz Główna / Słupsk**	p													4.14			
	*Gdynia Główna / Ustka**	p													6.34			
	*Szczecin Główny / Kołobrzeg**	p																
	*Świnoujście / Gorzów Wielkopolski**	p																

1 kursuje do 3/4.IV w ⑤/⑥ i ⑦/① (w dniu 13/14.III Oława 23.59/0.00, a w dniach 13/14, 18/19, 20/21.III Wrocław Główny przyj. 0.18);
2 kursuje ①/② - ⑤/⑥ i ⑦/① oprócz 17/18.IV, 1/2.V (w dniach 13/14, 17/18.III Oława 0.15/0.16, a w dniach 13/14 - 18/19, 20/21, 21/22.III Wrocław Główny przyj. 0.32);
3 w dniu 12/13.III Katowice odj. 21.30, a w dniach 23/24.III, 1/2 - 4/5, 21/22, 26/27.V, 1/2 - 6/7, 8/9.VI Bydgoszcz Główna przyj. 4.18;
poza tym godziny przyjazdów do Poznania Głównego w zależności od dnia mogą różnić do maksymalnie +8 minut;
4 kursuje codziennie oprócz 17.IV (do 16.V Lublin Główny odj. 15.50);
5 kursuje codziennie oprócz 17.IV;
6 kursuje od 8/9.IV w ⑤/⑥ i ⑦/① oraz 18/19.IV, 3/4.V oprócz 17/18.IV, 1/2.V;

230 WROCŁAW - KAMIENIEC ĄBKOWICKI - KŁODZKO - KUDOWA-ZDRÓJ / MIĘDZYLESIE - LICHKOV *(CZ)*

km																				
	*Gdynia Główna / Warszawa Wschodnia**	*o*					21.55													
	Poznań Główny	*o*					2.03													
	Leszno	*280 o*					2.54					⌇ 5.18								
	*Rawicz / Głogów**	*280 o*					3.18	⌇ 4.19				⌇ 5.45				⌇ 6.44				
	Wrocław Główny	*220, 260, 280 p*					4.06	⌇ 5.13				⌇ 6.45				⌇ 7.39				
	Informacja o pociągu					REGIO R-66651 E 2 ♿ 🚲 ✻ Ⓓ	7LK I-53172 I-60173 2 Ⓡ 🚲 3	D9 KD-69604 KD-69605 E 2 ♿ 🚲 ✻ Ⓓ			D9 6281 *KD-69609* E 2 ♿ 🚲 ✻		REGIO R-76922 R-76923 E 2 Ⓓ			D29 KD-60131 🚗 2 ♿ 🚲 ✻ ©	D9 6283 *KD-69610/1* *KD-69613* E 2 ✻ ♿ 🚲 4	REGIO R-46461 🚗 2 ♿ 🚲 ✻ 5		D5 KD-69144 KD-69145 🚗 2 ♿ 🚲 ✻ © 2
0	**WROCŁAW GŁÓWNY**	240 o				⌇ 4.48	5.04	⌇ 5.18			6.17		⌇ 6.52			⌇ 7.41	7.48			
6,266	Iwiny					⌇ 4.55	|	⌇ |			|		⌇ 6.59			⌇ |	7.55			
9,032	Smardzów Wrocławski					⌇ 4.58	|	⌇ |			|		⌇ 7.03			⌇ |	7.59			
14,374	Żórawina					⌇ 5.03	|	⌇ 5.30			6.30		⌇ 7.08			⌇ |	8.03			
20,825	Węgry					⌇ 5.09	|	⌇ |			|		⌇ 7.13			⌇ |	8.08			
26,122	Boreczek					⌇ 5.13	|	⌇ 5.38			6.38		⌇ 7.18			⌇ |	8.13			
31,998	Warkocz					⌇ 5.19	|	⌇ |			|		⌇ 7.24			⌇ |	8.18			z Legnicy
36,987	**Strzelin**	p				⌇ 5.23	5.33	⌇ 5.46			6.47		⌇ 7.28			⌇ 8.08	8.22			
		o					5.34	⌇ 5.47			6.48					⌇ 8.09	8.23			
43,830	Biały Kościół						|	⌇ 5.52			6.53					⌇ |	8.33			
51,256	Henryków						|	⌇ 6.01			6.59					⌇ |	8.39			
57,565	**Ziębice**	p					5.50	⌇ 6.06			7.03					⌇ 8.30	8.44			***z tab. 235***
		o					5.53	⌇ 6.07			7.04					⌇ 8.30	8.45			
66,809	Starczów						|	⌇ 6.18			7.14					⌇ |	8.56			⟨
71,886	**Kamieniec Ząbkowicki**	235 p					6.09	⌇ 6.23			7.19					⌇ 8.45	9.01			⌇ 9.39
	*Olsztyn Główny / Zagórz**	*o*					⟨	⟨			⟨					⟨	⟨			⟨
	*Warszawa Wschodnia / Kraków Główny**	*o*					⟨	⟨			⟨					⟨	⟨			⟨
	Katowice	*o*					⟨	⟨			⟨					⟨	⟨			⟨
	Gliwice	*o*					⟨	⟨			⟨					⟨	⟨	⌇ 6.16		⟨
	*Kędzierzyn Koźle / Opole Główne**	*o*					⟨	⟨			⟨					⟨	⟨	⌇ 7.00		⟨
	Nysa	*236 o*					⟨	⟨			⟨					⟨	⟨	⌇ 8.37		⟨
	Kamieniec Ząbkowicki	*236 p*					⟨	⟨			⟨					⟨	⟨	⌇ 9.25		⟨
71,886	**Kamieniec Ząbkowicki**	235, 236 o					6.10	⌇ 6.24			7.20					⌇ 8.50	9.01	⌇ 9.26		⌇ 9.43
77,302	Suszka ▲						|	⌇ |			7.24					⌇ |	|	⌇ |		⌇ |
82,545	Bardo Przyłęk						|	⌇ 6.34			7.29					⌇ |	9.10	⌇ |		⌇ |
84,439	**Bardo Śląskie**						6.21	⌇ 6.36			7.31					⌇ 8.59	9.12	⌇ 9.37		⌇ 9.53
90,400	Ławica						|	⌇ 6.42			7.37					⌇ |	9.19	⌇ |		⌇ |
93,481	**Kłodzko Główne**	245 p					6.30	⌇ 6.45			7.41					⌇ 9.08	9.23	⌇ 9.45		⌇ 10.01
			1	2	3	4	5	6	7	8	9	10	11	12	13	14	15	16	17	18

		1	2	3	4	5	6	7	8	9	10	11	12	13	14	15	16	17	18
	Wałbrzych Miasto / Jelenia Góra 240 o*					⟨	⟨		5.31*	⟨					⟨	⟨	⟨	⌇ 8.26	⟨
	Wałbrzych Główny 240, 245 o					⟨	⟨		6.22	⟨					⟨	⟨	⟨	8.43	⟨
	Kłodzko Główne 245 p					⟨	⟨		7.29	⟨					⟨	⟨	⟨	9.54	⟨
		D9	**D15**			***TLK***	**D9**		**D15**	**D9**	**D15**				**D29**	**D9**	REGIO	**D15**	**D5**
	Informacja o pociągu	KD-69601	KD-69401			**I-60173**	KD-69605		KD-69402 KD-69403	**6281** *KD-69609*	KD-69403				KD-60131	**6283** *KD-69611*	R-46461	KD-69406/7 KD-69404/5	KD-69145
		E 2	2			2 ℝ	E 2		2	E 2	2				2	*KD-69613* E 2	2	2	2
km							Ⓓ								©	4	5	1	©
93,481	**Kłodzko Główne** 245 o	4.38	5.03			**6.32**	⌇ 6.46		7.30	7.41					⌇ 9.09	9.24	⌇ 9.46	9.54	⌇ 10.01
95,409	**Kłodzko Miasto** p	4.41	5.07			**6.35**	⌇ 6.49		7.33	7.44	↓				⌇ 9.12	9.27	⌇ 9.50	9.58	⌇ 10.05
95,409	**Kłodzko Miasto** o	⟨	5.08			**6.36**	⟨			⟨	7.49				⌇ 9.21	⟨		⌇ 10.06	⌇ 10.06
98,276	Kłodzko Książek ▲	⟨	5.12			|	⟨			⟨	7.53				⌇ |	⟨		⌇ 10.10	⌇ 10.10
100,361	Kłodzko Zagórze ▲	⟨	5.17			|	⟨			⟨	7.58				⌇ |	⟨		⌇ 10.15	⌇ 10.15
103,215	Stary Wielisław ▲	⟨	5.22			|	⟨			⟨	8.03				⌇ |	⟨		⌇ 10.20	⌇ 10.20
107,750	**Polanica-Zdrój** p	⟨	5.29			**6.59**	⟨	***ŚNIEŻNIK***		⟨	8.10				⌇ 9.41	⟨		⌇ 10.28	⌇ 10.28
	o	⟨	5.30				⟨			⟨	8.11				⌇ 9.48	⟨		⌇ 10.29	⌇ 10.29
113,430	Szczytna	⟨	5.41				⟨			⟨	8.22				⌇ 9.59	⟨		⌇ 10.40	⌇ 10.40
119,613	**Duszniki-Zdrój** p	⟨	5.50			***TLK ROZEWIE***	⟨			⟨	8.31				⌇ 10.09	⟨		⌇ 10.49	⌇ 10.49
	o	⟨	5.51				⟨			⟨	8.32				⌇ 10.09	⟨		⌇ 10.49	⌇ 10.49
124,921	Kulin Kłodzki ▲	⟨	5.58				⟨			⟨	8.39				⌇ |	⟨		⌇ 10.57	⌇ 10.57
133,572	Lewin Kłodzki ▲	⟨	6.09				⟨			⟨	8.50				⌇ |	⟨		⌇ 11.08	⌇ 11.08
137,433	**KUDOWA-ZDRÓJ** p	⟨	6.16				⟨			⟨	8.56				⌇ 10.32	⟨		⌇ 11.15	⌇ 11.15
95,409	**Kłodzko Miasto** o	4.41					⌇ 6.50			7.45						9.30			
100,362	Krosnowice Kłodzkie	4.46					⌇ 6.55			7.49					***KD SPRINTER SZCZELINIEC***	9.35			***SKALNIAK***
104,760	Gorzanów	4.55					⌇ 6.59			7.54						9.40			
111,336	**Bystrzyca Kłodzka**	5.01					⌇ 7.05			7.59						9.46			
112,788	Bystrzyca Kłodzka Przedmieście	5.04					⌇ 7.10			8.02						9.49			
118,330	Długopole-Zdrój	5.09					⌇ 7.15			8.07						9.55			
121,756	Domaszków	5.13					⌇ 7.19			8.11						9.59			
124,705	Roztoki Bystrzyckie	5.16					⌇ 7.22			8.14						10.02			
129,950	**MIĘDZYLESIE** o	5.22					⌇ 7.28			8.20						10.08			
										8.20						10.09			
136,064	*Granica Państwa* ↓									|						|			
138,307	**LICHKOV** *(CZ)* p									8.29						10.18			

1 z Wałbrzycha Miasta kursuje codziennie do 11.IV i od 16.IV w ©, od Wałbrzycha Głównego do Kłodzka Miasta codziennie, a do Kudowy-Zdroju w Ⓓ;
2 w okresie 16.IV - 22.V ZKA na odcinku Jawor - Strzegom, a w okresie 28.V - 5.VI na odcinku Legnica - Strzegom;
3 w dniach 13/14 - 18/19.III, 31.V/1.VI Leszno odj. 2.51, a w dniach 23/24, 24/25.IV Rawicz odj. 3.22;
4 z Rawicza kursuje w Ⓓ, a od Wrocławia Głównego codziennie;
5 kursuje w © oprócz 17.IV;

▲ **Przystanki na żądanie**: Suszka, Kłodzko Książek Kłodzko Zagórze, Stary Wielisław, Kulin Kłodzki, Lewin Kłodzki
Zasady korzystania z przystanków na żądanie na str. 153

230 WROCŁAW - KAMIENIEC ĄBKOWICKI - KŁODZKO - KUDOWA-ZDRÓJ / MIĘDZYLESIE - LICHKOV *(CZ)*

km	Informacja o pociągu		1	2	3	4	5	6	7	8	9	10	11	12	13	14	15	16	17	18
	*Gdynia Główna / Warszawa Wschodnia**	o					6.29*													
	Poznań Główny	o					⟨													
	Leszno	*280* o					⟨													
	*Rawicz / Głogów**	*280* o		9.13			⟨								12.16					
	Wrocław Główny	*220, 26, 280* p		10.08			10.48								13.10					
				D9			IC		D9	TLK	D5		D6		D9		REGIO	REGIO	D9	D5
				6285			I-16151				KD-69834		KD-69107		6287				6289	KD-69836
				KD-69614/5			I-60151		KD-69617	I-36111	KD-69835		KD-69106		KD-69618/9		R-66653	R-46463	KD-69621	KD-69837
				E 2			2 Ⓡ		E 2	1-2 Ⓡ	2		2		E 2		E 2	2	E 2	2
				♿🚲✻			🚲✻		♿🚲✻		♿🚲✻		♿🚲✻		♿🚲✻			♿🚲✻	♿🚲✻	♿🚲✻
km							©		3	2	1						Ⓓ	2		1
0	**WROCŁAW GŁÓWNY**	240 o		10.11			11.05		11.36				11.54		13.13		13.40		14.10	
6,266	Iwiny			10.18			|		11.43				⟨		13.20		13.47		14.17	
9,032	Smardzów Wrocławski			10.22			|		11.47				⟨		13.23		13.51		14.20	
14,374	Żórawina			10.26			|		11.52				⟨		13.27		13.56		14.24	
20,825	Węgry			10.31			|		11.57				⟨		13.33		14.01		14.29	
26,122	Boreczek			10.36			|		12.02				⟨		13.37		14.06		14.34	
31,998	Warkocz	↓		10.40			|		12.07		z Legnicy		⟨		13.41		14.12		14.39	z Legnicy
36,987	**Strzelin**	p		10.44			11.34		12.12	TLK WETLINA			⟨	BYSTRZYCA	13.45		14.16		14.43	
		o		10.45			11.35		12.13				⟨		13.46				14.44	
43,830	Biały Kościół			10.50			|		12.19				⟨		13.52				14.49	
51,256	Henryków	↓		10.56			|		12.25				⟨		13.57				14.55	
57,565	**Ziębice**	p		11.01			11.51		12.31		z tab.		⟨		14.02				15.00	z tab.
		o		11.01			11.57				235		⟨		14.02				15.00	235
66,809	Starczów	↓		11.12			|				⟨		⟨		14.13				15.11	⟨
71,886	**Kamieniec Ząbkowicki**	235 p		11.17			12.13				13.16		⟨		14.18				15.16	15.09
	*Olsztyn Główny / Zagórz**	o		⟨			⟨			4.56*	⟨		⟨		⟨				⟨	⟨
	*Warszawa Wschodnia / Kraków Główny**	o		⟨			⟨			9.26*	⟨		⟨		⟨				⟨	⟨
	Katowice	o		⟨			⟨			10.26	⟨		⟨		⟨				⟨	⟨
	Gliwice	o		⟨			⟨			10.48	⟨		⟨		⟨				⟨	⟨
	*Kędzierzyn Koźle / Opole Główne**	o		⟨			⟨			11.38*	⟨		⟨		⟨			12.40	⟨	⟨
	Nysa	*236* o		⟨			⟨			12.26	⟨		⟨		⟨			14.14	⟨	⟨
	Kamieniec Ząbkowicki	*236* p		⟨			⟨			13.11	⟨		⟨		⟨			15.02	⟨	⟨
71,886	**Kamieniec Ząbkowicki**	235, 236 o		11.17			12.14			13.12	13.23		⟨		14.18			15.03	15.16	15.30
77,302	Suszka ▲			|			|		|	|		⟨		|			|	|	|
82,545	Bardo Przyłęk			11.25			|			|	|		⟨		14.26			|	15.24	|
84,439	**Bardo Śląskie**			11.28			12.25			13.22	13.35		⟨		14.28			15.14	15.27	15.41
90,400	Ławica	↓		11.33			|			|	|		⟨		14.34			|	15.33	|
93,481	**Kłodzko Główne**	245 p		11.37			12.35			13.31	13.43		⟨		14.37			15.22	15.37	15.50

			1	2	3	4	5	6	7	8	9	10	11	12	13	14	15	16	17	18
	*Wałbrzych Miasto / Jelenia Góra** 240*	*o*		⟨			⟨			⟨	⟨		12.58		⟨			⟨	⟨	⟨
	Wałbrzych Główny 240, 245	*o*		⟨	10.45		⟨			⟨	⟨		13.16		⟨			⟨	⟨	⟨
	Kłodzko Główne 245	*p*		⟨	11.54		⟨			⟨	⟨		14.21		⟨			⟨	⟨	⟨
	Informacja o pociągu			D9	D15		*IC*			*TLK*	D5		D15		D9			REGIO	D9	D5
				6285	KD-69410								KD-69106		6287				6289	
				KD-69615	KD-69411		I-60151			I-36111	KD-69835		KD-69107		*KD-69619*			R-46463	*KD-69621*	KD-69837
				E 2	🚃 2		2 Ⓡ			🚃 1-2 Ⓡ	🚃 2		🚃 2		E 2			🚃 2	E 2	🚃 2
				♿ 🚲 ✻	♿ 🚲 ✻		🚲 ✻				♿ 🚲 ✻		♿ 🚲 ✻		♿ 🚲 ✻			♿ 🚲 ✻	♿ 🚲 ✻	♿ 🚲 ✻
km							©			2								2		
93,481	**Kłodzko Główne** 245	o		11.38	11.54		12.36			13.32	13.44		14.21		14.38			15.23	15.38	15.50
95,409	**Kłodzko Miasto**	p		11.41	11.58		12.40			13.36	13.48		14.25		14.41			15.27	15.41	15.54
95,409	**Kłodzko Miasto**	o		⟨	11.58		12.44						14.25		⟨				⟨	15.54
98,276	Kłodzko Książek ▲			⟨	12.03		|					|		⟨				⟨	15.59
100,361	Kłodzko Zagórze ▲			⟨	12.07		|					|		⟨				⟨	16.04
103,215	Stary Wielisław ▲	▼		⟨	12.12		|					|		⟨				⟨	16.08
107,750	**Polanica-Zdrój**	p		⟨	12.20		13.05						14.45		⟨				⟨	16.17
		o		⟨	12.25		13.06						14.45		⟨				⟨	16.23
113,430	Szczytna	▼		⟨	12.36		13.19						14.57		⟨				⟨	16.35
119,613	**Duszniki-Zdrój**	p		⟨	12.46		13.31						15.06		⟨				⟨	16.44
		o		⟨			13.32						15.06		⟨				⟨	16.44
124,921	Kulin Kłodzki ▲			⟨			|						|		⟨				⟨	16.51
133,572	Lewin Kłodzki ▲	▼		⟨			|						15.24		⟨				⟨	17.02
137,433	**KUDOWA-ZDRÓJ**	p		⟨			13.58						15.30		⟨				⟨	17.09
95,409	**Kłodzko Miasto**	o		11.42											14.41				15.41	
100,362	Krosnowice Kłodzkie			11.47											14.46				15.46	
104,760	Gorzanów			11.51											14.51				15.51	
111,336	**Bystrzyca Kłodzka**			11.57											14.57				15.57	
112,788	Bystrzyca Kłodzka Przedmieście			12.00											15.00				16.00	
118,330	Długopole-Zdrój			12.05											15.05				16.05	
121,756	Domaszków			12.09											15.09				16.14	
124,705	Roztoki Bystrzyckie	▼		12.13											15.13				16.17	
129,950	**MIĘDZYLESIE**	p		12.19											15.18				16.23	
		o		12.20											15.20				16.24	
136,064	*Granica Państwa*	▼		|										|				|	
138,307	**LICHKOV** *(CZ)*	p		12.29											15.29				16.33	

IC ŚNIEŻKA

BYSTRZYCA

1 w dniach 12.IV - 25.V ZKA na odcinku Jawor - Strzegom, a w dniach 26.V - 10.VI na odcinku Legnica - Jawor;
2 kursuje w © oprócz 17.IV;
3 ♿ 🚲 ✻ tylko w ©;

▲ **Przystanki na żądanie**: Suszka, Kłodzko Książek Kłodzko Zagórze, Stary Wielisław, Kulin Kłodzki, Lewin Kłodzki
Zasady korzystania z przystanków na żądanie na str. 153

230 WROCŁAW - KAMIENIEC ĄBKOWICKI - KŁODZKO - KUDOWA-ZDRÓJ / MIĘDZYLESIE - LICHKOV *(CZ)*

	*Gdynia Główna / Warszawa Wschodnia**	*o*																		
	Poznań Główny	*o*																		
	Leszno *280*	*o*																		
	*Rawicz / Głogów** *280*	*o*		⌇ 12.41*					14.53					⌇ 15.45			⌇ 16.18			
	Wrocław Główny *220, 26, 280*	*p*		⌇ 14.34					15.54					⌇ 16.51			⌇ 17.25			
	Informacja o pociągu			D9 KD-66526 KD-66527 E 2 ♿ 🚲 ✻ Ⓓ			D9 KD-69623 E 2 ♿ 🚲 ✻ Ⓑ		D9 KD-69624 KD-69625 E 2 ♿ 🚲 ✻ 2		REGIO R-66655 E 2 Ⓓ		TLK I-56101 2 ℝ 🚲	D9 6291 KD-69626/7 KD-69629 E 2 ✻ ♿ 🚲 1			REGIO R-66644 R-66645 E 2 Ⓓ		D29 KD-60133 🛏 2 ♿ 🚲 ✻	
km																				
0	**WROCŁAW GŁÓWNY** 240	o		⌇ 14.41			⌇ 15.22		15.58		⌇ 16.20			16.54			⌇ 17.27		17.59	
6,266	Iwiny			⌇ 14.49			⌇ 15.29		16.05		⌇ 16.26			17.01			⌇ 17.34		|	
9,032	Smardzów Wrocławski			⌇ 14.53			⌇ 15.32		16.09		⌇ 16.30			17.04			⌇ 17.37		|	
14,374	Żórawina			⌇ 14.58			⌇ 15.37		16.14		⌇ 16.35			17.09			⌇ 17.42		18.11	
20,825	Węgry			⌇ 15.03			⌇ 15.43		16.20		⌇ 16.40			17.14			⌇ 17.48		|	
26,122	Boreczek			⌇ 15.08			⌇ 15.47		16.24		⌇ 16.45			17.18			⌇ 17.52		18.20	
31,998	Warkocz			⌇ 15.13			⌇ 15.52		16.29		⌇ 16.50		TLK KORMORAN	17.24			⌇ 17.57		|	
36,987	**Strzelin**	p		⌇ 15.17			⌇ 15.56		16.33		⌇ 16.54			17.28			⌇ 18.02		18.27	
		o					⌇ 15.57		16.34					17.29					18.28	
43,830	Biały Kościół						⌇ 16.03		16.40					17.35					|	
51,256	Henryków						⌇ 16.09		16.46					17.41					|	
57,565	**Ziębice**	p					⌇ 16.13		16.51					17.47					18.42	
		o					⌇ 16.14		16.51					17.47					18.43	
66,809	Starczów						⌇ 16.30		|					17.58					|	
71,886	**Kamieniec Ąbkowicki** 235	p					⌇ 16.35		17.07					18.04					18.58	
	*Olsztyn Główny / Zagórz**	*o*					⟨		⟨				**7.32**	⟨					⟨	
	*Warszawa Wschodnia / Kraków Główny**	*o*					⟨		⟨				**10.19**	⟨					⟨	
	Katowice	*o*					⟨		⟨				**15.00**	⟨					⟨	
	Gliwice	*o*					⟨		⟨				**15.25**	⟨					⟨	
	*Kędzierzyn Koźle / Opole Główne**	*o*					⟨		⟨				**15.55**	⟨					⟨	
	Nysa *236*	*o*					⟨		⟨				**17.14**	⟨					⟨	
	Kamieniec Ąbkowicki *236*	*p*					⟨		⟨				**17.57**	⟨					⟨	
71,886	**Kamieniec Ąbkowicki** 235, 236	o					⌇ 16.36		17.07				**17.58**	18.10					18.58	
77,302	Suszka ▲						⌇ |		|				|	18.15					|	
82,545	Bardo Przyłęk						⌇ 16.43		|				|	18.20					|	
84,439	**Bardo Śląskie**						⌇ 16.46		17.18				**18.09**	18.22					19.08	
90,400	Ławica						⌇ 16.52		|				|	18.28					|	
93,481	**Kłodzko Główne** 245	p					⌇ 16.55		17.26				**18.18**	18.31					19.17	
			1	2	3	4	5	6	7	8	9	10	11	12	13	14	15	16	17	18

			1	2	3	4	5	6	7	8	9	10	11	12	13	14	15	16	17	18
	*Wałbrzych Miasto / Jelenia Góra** 240*	*o*					⟨		⟨		16.23		⟨	⟨					⟨	
	Wałbrzych Główny 240, 245	*o*					⟨		⟨		16.40		⟨	⟨					⟨	
	Kłodzko Główne 245	*p*					⟨		⟨		17.53		⟨	⟨					⟨	
							D9		**D9**		**D15**		***TLK***	**D9**					**D29**	
	Informacja o pociągu						KD-69623		KD-69625		KD-69408 KD-69409		**I-56101**	**6287** *KD-69627* *KD-69629*					KD-60133	
							E 2		E 2		2		2 ℝ	E 2 ✻					2	
							♿ 🚲 ✻		♿ 🚲 ✻		♿ 🚲 ✻		🚲	♿ 🚲 **1**					♿ 🚲 ✻	
km							Ⓑ		**2**											
93,481	**Kłodzko Główne** 245	o					⟨ 17.01		17.27		17.59		**18.20**	18.32					19.18	
95,409	**Kłodzko Miasto**	p					⟨ 17.04		17.31		18.03		**18.23**	18.36					19.21	
95,409	**Kłodzko Miasto**	o					⟨						**18.24**	⟨					19.22	
98,276	Kłodzko Książek ▲						⟨							⟨						
100,361	Kłodzko Zagórze ▲						⟨							⟨						
103,215	Stary Wielisław ▲	▼					⟨							⟨						
107,750	**Polanica-Zdrój**	p					⟨						**18.49**	⟨					19.41	
		o					⟨							⟨					19.42	
113,430	Szczytna	▼					⟨							⟨					19.53	
119,613	**Duszniki-Zdrój**	p					⟨						***TLK KORMORAN***	⟨					20.02	
		o					⟨							⟨					20.02	
124,921	Kulin Kłodzki ▲						⟨							⟨						
133,572	Lewin Kłodzki ▲	▼					⟨							⟨					20.20	
137,433	**KUDOWA-ZDRÓJ**	p					⟨							⟨					20.26	
95,409	**Kłodzko Miasto**	o					⟨ 17.05							18.36					***BŁĘDNE SKAŁY***	
100,362	Krosnowice Kłodzkie						⟨ 17.10							18.41						
104,760	Gorzanów						⟨ 17.15							18.46						
111,336	**Bystrzyca Kłodzka**						⟨ 17.21							18.52						
112,788	Bystrzyca Kłodzka Przedmieście						⟨ 17.24							18.55						
118,330	Długopole-Zdrój						⟨ 17.29							19.00						
121,756	Domaszków						⟨ 17.33							19.04						
124,705	Roztoki Bystrzyckie	▼					⟨ 17.37							19.07						
129,950	**MIĘDZYLESIE**	p					⟨ 17.43							19.13						
		o												19.14						
136,064	*Granica Państwa*	▼																		
138,307	**LICHKOV** *(CZ)*	p												19.23						

1 z Rawicza kursuje w Ⓓ, a od Wrocławia Głównego codziennie;
2 ♿ 🚲 ✻ tylko w Ⓒ;

▲ **Przystanki na żądanie**: Suszka, Kłodzko Książek Kłodzko Zagórze, Stary Wielisław, Kulin Kłodzki, Lewin Kłodzki
Zasady korzystania z przystanków na żądanie na str. 153

230 WROCŁAW - KAMIENIEC ĄBKOWICKI - KŁODZKO - KUDOWA-ZDRÓJ / MIĘDZYLESIE - LICHKOV *(CZ)*

km																				
	*Gdynia Główna / Warszawa Wschodnia**	*o*																		
	Poznań Główny	*o*																		
	Leszno 280	*o*																		
	*Rawicz / Głogów** 280	*o*					17.50				19.16									
	Wrocław Główny 220, 26, 280	*p*					18.48				20.16									
	Informacja o pociągu				D5		D9			D5	REGIO		REGIO		D9				D9	
					KD-69842		*KD-69630/1*			KD-69844	R-66648									
					KD-69843		KD-69633			KD-69845	R-66649		R-66551		KD-69635				KD-69637	
					2		E 2			2	E 2		E 2		E 2				E 2	
					♿🚲✻		♿🚲✻			♿🚲✻					♿🚲✻				♿🚲✻	
km							2			1	Ⓓ		Ⓒ		Ⓑ					
0	**WROCŁAW GŁÓWNY** 240	o					18.54				20.24		20.52		21.28				22.58	
6,266	Iwiny						19.01				20.31		20.59		21.34				23.05	
9,032	Smardzów Wrocławski						19.04				20.34		21.02		21.38				23.08	
14,374	Żórawina				*z Bielawy Zachodniej*		19.09				20.39		21.07		21.42				23.13	
20,825	Węgry						19.15				20.45		21.12		21.47				23.18	
26,122	Boreczek						19.19				20.49		21.17		21.51				23.22	
31,998	Warkocz						19.24			*z Legnicy*	20.54		21.22		21.56				23.27	
36,987	**Strzelin**	p					19.28				20.58		21.26		22.00				23.31	
		o					19.29				20.59		21.26		22.01				23.32	
43,830	Biały Kościół						19.35				21.04		21.32		22.06				23.37	
51,256	Henryków						19.41				21.10		21.38		22.11				23.43	
57,565	**Ziębice**	p			***z tab.***		19.45			***z tab.***	21.15		21.42		22.16				23.48	
		o			***235***		19.46			***235***	21.15		21.43		22.19				23.48	
66,809	Starczów				⟨		20.02			⟨	21.26		21.53		22.30				23.59	
71,886	**Kamieniec Ząbkowicki** 235	p			19.39		20.08			21.07	21.31		21.58		22.35				0.04	
	*Olsztyn Główny / Zagórz**	*o*			⟨		⟨			⟨	⟨		⟨		⟨				⟨	
	*Warszawa Wschodnia / Kraków Główny**	*o*			⟨		⟨			⟨	⟨		⟨		⟨				⟨	
	Katowice	*o*			⟨		⟨			⟨	⟨		⟨		⟨				⟨	
	Gliwice	*o*			⟨		⟨			⟨	⟨		⟨		⟨				⟨	
	*Kędzierzyn Koźle / Opole Główne**	*o*			⟨		⟨			⟨	⟨		⟨		⟨				⟨	
	Nysa 236	*o*			⟨		⟨			⟨	⟨		⟨		⟨				⟨	
	Kamieniec Ząbkowicki 236	*p*			⟨		⟨			⟨	⟨		⟨		⟨				⟨	
71,886	**Kamieniec Ząbkowicki** 235, 236	o			19.43		20.09			21.11	21.32		21.59		22.35				0.05	
77,302	Suszka ▲				|		|			|		|		|				|	
82,545	Bardo Przyłęk				|		20.18			|		21.41		22.07		22.44			0.13	
84,439	**Bardo Śląskie**				19.53		20.21			21.22	21.44		22.09		22.46				0.15	
90,400	Ławica				|		20.27			|	21.50		22.15		22.52				0.21	
93,481	**Kłodzko Główne** 245	p			20.02		20.31			21.31	21.53		22.19		22.56				0.26	
			1	2	3	4	5	6	7	8	9	10	11	12	13	14	15	16	17	18

			1	2	3	4	5	6	7	8	9	10	11	12	13	14	15	16	17	18
	*Wałbrzych Miasto / Jelenia Góra** 240*	*o*					⟨			⟨	⟨		⟨		⟨					
	Wałbrzych Główny 240, 245	*o*					⟨			⟨	⟨		⟨		⟨					
	Kłodzko Główne 245	*p*					⟨			⟨	⟨		⟨		⟨					
	Informacja o pociągu						D9 KD-69631 KD-69633 E 2 ♿ 🚲 ✻ 2			D5 KD-69845 🛏 2 ♿ 🚲 ✻	REGIO R-66649 E 2 Ⓓ		REGIO R-66551 E 2 Ⓒ		D9 KD-69349 E 2 ♿ 🚲 ✻ Ⓑ					
km																				
93,481	**Kłodzko Główne** 245	o					20.32			21.35	⌇ 21.54		⌇ 22.20		⌇ 22.57					
95,409	**Kłodzko Miasto**	p					20.36			21.38	⌇ 21.58		⌇ 22.23		⌇ 23.00					
95,409	**Kłodzko Miasto**	o									⟨		⟨							
98,276	Kłodzko Książek ▲										⟨		⟨							
100,361	Kłodzko Zagórze ▲										⟨		⟨							
103,215	Stary Wielisław ▲	↓									⟨		⟨							
107,750	**Polanica-Zdrój**	p									⟨		⟨							
		o									⟨		⟨							
113,430	Szczytna	↓									⟨		⟨							
119,613	**Duszniki-Zdrój**	p									⟨		⟨							
		o									⟨		⟨							
124,921	Kulin Kłodzki ▲										⟨		⟨							
133,572	Lewin Kłodzki ▲	↓									⟨		⟨							
137,433	**KUDOWA-ZDRÓJ**	p									⟨		⟨							
95,409	**Kłodzko Miasto**	o									⌇ 22.00		⌇ 22.24							
100,362	Krosnowice Kłodzkie										⌇ 22.05		⌇ 22.29							
104,760	Gorzanów										⌇ 22.09		⌇ 22.33							
111,336	**Bystrzyca Kłodzka**										⌇ 22.16		⌇ 22.40							
112,788	Bystrzyca Kłodzka Przedmieście										⌇ 22.19		⌇ 22.43							
118,330	Długopole-Zdrój										⌇ 22.25		⌇ 22.49							
121,756	Domaszków										⌇ 22.29		⌇ 22.53							
124,705	Roztoki Bystrzyckie	↓									⌇ 22.32		⌇ 22.56							
129,950	**MIĘDZYLESIE**	p									⌇ 22.38		⌇ 23.02							
		o																		
136,064	*Granica Państwa*	↓																		
138,307	**LICHKOV** *(CZ)*	p																		

1 w dniach 12.IV - 24.V ZKA na odcinku Jawor - Strzegom, a w dniach 26.V - 9.VI na odcinku Legnica - Jawor;
2 z Rawicza kursuje w Ⓓ, a od Wrocławia Głównego codziennie;

▲ **Przystanki na żądanie**: Suszka, Kłodzko Książek Kłodzko Zagórze, Stary Wielisław, Kulin Kłodzki, Lewin Kłodzki
Zasady korzystania z przystanków na żądanie na str. 153

230 LICHKOV *(CZ)* - MIĘDZYLESIE / KUDOWA-ZDRÓJ - KŁODZKO - KAMIENIEC ZĄBKOWICKI - WROCŁAW

km	Informacja o pociągu																			
						D9				REGIO		D15	D9	D5	D9			D15	D9	D15
										R-66632		KD-69420								KD-69422
						KD-69654				R-66390		KD-69421	KD-69656	KD-69806	KD-69658			KD-69422	KD-69660	KD-69423
						E 2				E 2		2	E 2	2	E 2			2	E 2	2
						♿🚲✻						♿🚲✻	♿🚲✻ Ⓓ	♿🚲✻ Ⓒ	♿🚲✻			♿🚲✻	♿🚲✻ 3	♿🚲✻
0	**LICHKOV** *(CZ)*	o																		
2,243	*Granica Państwa*	↓																		
8,357	**MIĘDZYLESIE**	p																		
		o								4.26					5.40				⌇ 6.50	
13,602	Roztoki Bystrzyckie									4.32					5.46				⌇ 6.56	
16,551	Domaszków									4.35					5.50				⌇ 6.59	
19,964	Długopole-Zdrój									4.39					5.54				⌇ 7.03	
25,519	Bystrzyca Kłodzka Przedmieście									4.45					6.00				⌇ 7.09	
26,971	**Bystrzyca Kłodzka**									4.47					6.02				⌇ 7.11	
33,547	Gorzanów									4.53					6.09				⌇ 7.17	
37,945	Krosnowice Kłodzkie	↓								4.58					6.14				⌇ 7.22	
42,898	**Kłodzko Miasto**	p								5.03					6.19				⌇ 7.27	
0,000	**KUDOWA-ZDRÓJ**	o								⟨					⟨			6.24	⟨	
3,871	Lewin Kłodzki ▲									⟨					⟨			6.29	⟨	
12,522	Kulin Kłodzki ▲	↓								⟨					⟨			6.41	⟨	
17,830	**Duszniki-Zdrój**	p								⟨					⟨			6.48	⟨	
		o								⟨					⟨			6.48	⟨	
23,990	Szczytna	↓								⟨					⟨			6.57	⟨	
29,693	**Polanica-Zdrój**	p								⟨					⟨			7.09	⟨	
		o								⟨					⟨			7.09	⟨	
34,228	Stary Wielisław ▲									⟨					⟨			7.17	⟨	
37,082	Kłodzko Zagórze ▲									⟨					⟨			7.22	⟨	
39,167	Kłodzko Książek ▲	↓								⟨					⟨			7.27	⟨	
42,034	**Kłodzko Miasto**	p								⟨					⟨			7.31	⟨	↓
42,898	**Kłodzko Miasto**	o				4.25				5.09		5.42	⌇ 5.47	⌇ 6.05	6.20				7.36	7.57
44,826	**Kłodzko Główne** 245	p				4.28				5.12		5.45	⌇ 5.50	⌇ 6.08	6.23				7.39	8.00
	Kłodzko Główne *245*	*o*				⟨				⟨		5.46	⟨	⟨	⟨				⟨	8.01
	Wałbrzych Główny *240, 245*	*p*				⟨				⟨		6.56	⟨	⟨	⟨				⟨	9.11
	*Wałbrzych Miasto / Jelenia Góra** *240*	*p*				⟨				⟨		7.11	⟨	⟨	⟨				⟨	9.26
			1	2	3	4	5	6	7	8	9	10	11	12	13	14	15	16	17	18

km	Informacja o pociągu		1	2	3	4	5	6	7	8	9	10	11	12	13	14	15	16	17	18
			D9	D5		D9		REGIO		REGIO			D9	D5	D9		REGIO		D9	
			KD-69650/1	KD-69800				R-67920		R-66632/3				KD-69806	KD-69658					
			KD-69652	KD-69801		KD-69654		R-67921		R-66390			KD-69656	KD-69807	KD-69659		R-66380		KD-69660	
			E 2	2		E 2		E 2		E 2			E 2	2	E 2		E 2		E 2	
			♿ 🚲 ✻	♿ 🚲 ✻		♿ 🚲 ✻		♿ 🚲 ✻					♿ 🚲 ✻	♿ 🚲 ✻	♿ 🚲 ✻				♿ 🚲 ✻	
			4	5				Ⓓ		2			Ⓓ	© 1			Ⓓ		3	
44,826	**Kłodzko Główne**	245 o	3.31	3.56		4.29				5.13			5.51	6.08	6.24				7.42	
47,907	Ławica	↓	3.35	|		4.33				5.17			|	|	6.28				7.45	
53,868	**Bardo Śląskie**		3.41	4.05		4.38				5.22			5.59	6.17	6.33				7.51	
55,762	Bardo Przyłęk		3.43	|		4.41				5.25			|	|	6.36				7.54	
61,005	Suszka ▲	↓	|	|		|				|		|	|	6.41				|	
66,421	**Kamieniec Ząbkowicki**	235, 236 p	3.51	4.15		4.49				5.32			6.09	6.27	6.45				8.01	
	Kamieniec Ząbkowicki	*236 o*	⟨	⟨		⟨				⟨			⟨	⟨	⟨				⟨	
	Nysa	*236 p*	⟨	⟨		⟨				⟨			⟨	⟨	⟨				⟨	
	*Kędzierzyn-Koźle / Opole Główne**	*p*	⟨	⟨		⟨				⟨			⟨	⟨	⟨				⟨	
	Gliwice	*p*	⟨	⟨		⟨				⟨			⟨	⟨	⟨				⟨	
	Katowice	*p*	⟨	⟨		⟨				⟨			⟨	⟨	⟨				⟨	
	*Warszawa Wschodnia / Kraków Główny**	*p*	⟨	⟨		⟨				⟨			⟨	⟨	⟨				⟨	
	*Olsztyn Główny / Zagórz**	*p*	⟨	⟨		⟨				⟨			⟨	⟨	⟨				⟨	
66,421	**Kamieniec Ząbkowicki**	235 o	3.52	4.19		4.50				5.33			6.11	6.31	6.45				8.02	
71,498	Starczów	↓	3.58	⟨		4.56				5.39			|	⟨	6.51				8.08	
80,742	**Ziębice**	p	4.08	***cd. tab.***		5.06				5.50			6.30	***cd. tab.***	7.01				8.18	
		o	4.08	***235***		5.07				5.52			6.30	***235***	7.06				8.18	
87,051	Henryków	↓	4.13	*do Dzierżoniowa Śląskiego*		5.12				6.00			6.35	*do Legnicy*	7.11				8.24	
94,477	Biały Kościół	↓	4.19			5.18				6.06			6.41		7.17				8.31	
101,320	**Strzelin**	p	4.24			5.24				6.11			6.46		7.22				8.36	
		o	4.25			5.25		5.54		6.12			6.49		7.23		7.56		8.37	
106,309	Warkocz	↓	4.30			5.30		6.00		6.18			6.54		7.27		8.01		8.42	
112,185	Boreczek	↓	4.35			5.35		6.05		6.24			6.59		7.32		8.06		8.47	
117,482	Węgry	↓	4.40			5.40		6.10		6.29			7.04		7.37		8.11		8.51	
123,933	Żórawina	↓	4.46			5.46		6.16		6.34			7.09		7.42		8.16		8.57	
129,275	Smardzów Wrocławski	↓	4.51			5.51		6.21		6.39			7.15		7.47		8.21		9.01	
132,041	Iwiny	↓	4.55			5.55		6.25		6.43			7.18		7.50		8.25		9.04	
138,307	**WROCŁAW GŁÓWNY**	240 p	5.02			6.02		6.32		6.50			7.26		7.59		8.33		9.13	
	Wrocław Główny	*220, 260, 280 o*	5.22					6.50		7.02					8.06					
	Rawicz	*280 p*	6.17					7.47		8.01					9.01					
	Leszno	*280 p*						8.11												
	Poznań Główny	*p*						9.16												
	*Gdynia Główna / Warszawa Wschodnia**	*p*																		

1 w okresie 16.IV - 22.V ZKA na odcinku Strzegom - Jawor, a w okresie 28.V - 5.VI na odcinku Strzegom - Legnica;
2 do Wrocławia Głównego kursuje codziennie, a do Rawicza w Ⓓ;
3 z Międzylesia kursuje ① - ⑥, a od Kłodzka Miasta codziennie;
4 do Wrocławia Głównego kursuje ① - ⑥, a do Rawicza w Ⓓ;
5 kursuje do 11.IV w Ⓓ;

▲ **Przystanki na żądanie**: Lewin Kłodzki, Kulin Kłodzki, Stary Wielisław, Kłodzko Zagórze, Kłodzko Książek, Suszka
Zasady korzystania z przystanków na żądanie na str. 153

230 LICHKOV *(CZ)* - MIĘDZYLESIE / KUDOWA-ZDRÓJ - KŁODZKO - KAMIENIEC ZĄBKOWICKI - WROCŁAW

km	Informacja o pociągu		D9		TLK	D9	TLK	TLK	D15		REGIO	D5	D9				D9	D5	D9
						6280			KD-69126								6282		6282
			KD-69662		I-65100	*KD-69664*	I-65100	I-65100	KD-69127		R-64640	KD-69810	KD-69666				*KD-69674*	KD-69814	*KD-69674*
			E 2		2 ℝ	E 2	2 ℝ	2 ℝ	2		2	2	E 2				E 2	2	E 2
			Ⓓ		K Ⓒ		K Ⓒ	K Ⓓ			3	Ⓒ	① - ⑥						
0	**LICHKOV** *(CZ)*	o				8.44											11.45		
2,243	*Granica Państwa*	↓				|										|		
8,357	**MIĘDZYLESIE**	p				8.53											11.54		
		o	7.41			8.54											11.55		
13,602	Roztoki Bystrzyckie		7.47			9.00											12.01		
16,551	Domaszków		7.50			9.03			BYSTRZYCA								12.11		
19,964	Długopole-Zdrój		7.54			9.07											12.15		
25,519	Bystrzyca Kłodzka Przedmieście		8.04			9.13											12.21		
26,971	**Bystrzyca Kłodzka**		8.07			9.15											12.23		
33,547	Gorzanów		8.14		TLK KORMORAN	9.21		TLK KORMORAN									12.30		
37,945	Krosnowice Kłodzkie	↓	8.18			9.25											12.34		
42,898	**Kłodzko Miasto**	p	8.24			9.31											12.40		
0,000	**KUDOWA-ZDRÓJ**	o				⟨			9.02								⟨	11.36	
3,871	Lewin Kłodzki ▲					⟨			9.07								⟨	11.41	
12,522	Kulin Kłodzki ▲	↓				⟨			|								⟨	11.53	
17,830	**Duszniki-Zdrój**	p				⟨			9.24								⟨ WILCZKA	12.00	
		o				⟨			9.24								⟨	12.00	
23,990	Szczytna	↓				⟨			9.34								⟨	12.10	
29,693	**Polanica-Zdrój**	p				⟨			9.46								⟨	12.22	
		o			9.02	⟨		9.23	9.46								⟨	12.23	
34,228	Stary Wielisław ▲				|	⟨		|	|							⟨	12.31	
37,082	Kłodzko Zagórze ▲				|	⟨		|	|							⟨	12.36	
39,167	Kłodzko Książek ▲	↓			|	⟨		|	|							⟨	12.41	
42,034	**Kłodzko Miasto**	p			9.23	⟨		9.43	10.06								⟨	12.45	
42,898	**Kłodzko Miasto**	o				9.32	9.38	9.44	10.07		10.34	10.57	11.10					12.47	13.00
44,826	**Kłodzko Główne** 245	p				9.34	9.41	9.48	10.10		10.37	11.00	11.13					12.50	13.03
	Kłodzko Główne *245*	*o*				⟨			10.10		⟨	⟨	⟨					⟨	⟨
	Wałbrzych Główny *240, 245*	*p*				⟨			11.16		⟨	⟨	⟨					⟨	⟨
	*Wałbrzych Miasto / Jelenia Góra** *240*	*p*				⟨			11.33		⟨	⟨	⟨					⟨	⟨
			1	2	3	4	5	6	7	8	9	10	11	12	13	14	15	16	17	18

km	Informacja o pociągu		1	2	3	4	5	6	7	8	9	10	11	12	13	14	15	16	17	18
						D9		TLK	D6		REGIO	D5	D9			D9		D5	D9	
						6280						KD-69810				KD-69670		KD-69814	6282	
						KD-69664/5		I-65100	KD-69126		R-64640	KD-69811	KD-69666			KD-69671		KD-69815	KD-69674	
						E 2		2 ℝ	2		2	2	E 2			E 2		2	E 2	
						♿ 🚲 ✻		🚲	♿ 🚲 ✻		♿ 🚲 ✻	♿ 🚲 ✻	♿ 🚲 ✻			♿ 🚲 ✻		♿ 🚲 ✻	♿ 🚲 ✻	
								K			3	© 1	① - ⑥			4		2		
44,826	**Kłodzko Główne**	245 o				9.35		9.49	⟨		⌇ 10.38	⌇ 11.00	⌇ 11.14					12.50	13.04	
47,907	Ławica	|				9.39		|	⟨		⌇ |	⌇ |	⌇ 11.18					|	|	
53,868	**Bardo Śląskie**	|				9.45		9.58	⟨		⌇ 10.47	⌇ 11.09	⌇ 11.23					12.58	13.12	
55,762	Bardo Przyłęk	|				9.47		|	⟨		⌇ |	⌇ |	⌇ 11.26					|	|	
61,005	Suszka ▲	▼				|		|	⟨		⌇ |	⌇ |	⌇ |					|	|	
66,421	**Kamieniec Ząbkowicki**	235, 236 p				9.55		10.09	⟨		⌇ 10.58	⌇ 11.20	⌇ 11.34					13.08	13.22	
	Kamieniec Ząbkowicki	*236 o*				⟨		10.10	⟨		⌇ 10.59	⟨	⟨					⟨	⟨	
	Nysa	*236 p*				⟨		10.54	⟨		⌇ 11.48	⟨	⟨					⟨	⟨	
	*Kędzierzyn-Koźle / Opole Główne**	*p*				⟨		12.16	⟨		⌇ 13.25	⟨	⟨					⟨	⟨	
	Gliwice	*p*				⟨		12.48	⟨			⟨	⟨					⟨	⟨	
	Katowice	*p*				⟨		13.14	⟨			⟨	⟨					⟨	⟨	
	*Warszawa Gdańska / Kraków Główny**	*p*				⟨		17.20	⟨			⟨	⟨					⟨	⟨	
	*Olsztyn Główny / Zagórz**	*p*				⟨		20.23	⟨			⟨	⟨					⟨	⟨	
66,421	**Kamieniec Ząbkowicki**	235 o				9.55			⟨			⌇ 11.41	⌇ 11.39					13.28	13.25	
71,498	Starczów	▼				10.01			⟨			⟨	⌇ 11.45					⟨	|	
80,742	**Ziębice**	p				10.11			⟨			*cd. tab.*	⌇ 11.55					*cd. tab.*	13.40	
		o				10.12			⟨			*235*	⌇ 11.55			12.42		*235*	13.40	
87,051	Henryków	|				10.17			⟨				⌇ 12.00			12.47			|	
94,477	Biały Kościół	▼				10.23			⟨			*do Legnicy*	⌇ 12.06			12.53		*do Legnicy*	|	
101,320	**Strzelin**	p				10.28			⟨				⌇ 12.11			12.58			14.00	
		o				10.29			⟨				⌇ 12.12			12.59			14.01	
106,309	Warkocz	|				10.33			⟨				⌇ 12.17			13.04			|	
112,185	Boreczek	|				10.38			⟨				⌇ 12.22			13.09			14.09	
117,482	Węgry	|				10.42			⟨				⌇ 12.26			13.13			|	
123,933	Żórawina	|				10.48			⟨				⌇ 12.32			13.19			14.17	
129,275	Smardzów Wrocławski	|				10.53			⟨				⌇ 12.37			13.25			|	
132,041	Iwiny	▼				10.56			⟨				⌇ 12.41			13.28			|	
138,307	**WROCŁAW GŁÓWNY**	240 p				11.03			12.35				⌇ 12.48			13.35			14.31	
	Wrocław Główny	*220, 260, 280 o*				11.11										13.40				
	Rawicz	*280 p*				12.04										14.41				
	Leszno	*280 p*																		
	Poznań Główny	*p*																		
	*Gdynia Główna / Warszawa Wschodnia**	*p*																		

BYSTRZYCA

1 w okresie 16.IV - 22.V ZKA na odcinku Strzegom - Jawor, a w okresie 28.V - 5.VI na odcinku Jawor - Legnica;
2 w dniach 12.IV - 24.V ZKA na odcinku Strzegom - Jawor, a w dniach 26.V - 9.VI na odcinku Jawor - Legnica;
3 kursuje w © oprócz 17.IV;
4 ♿ 🚲 ✻ tylko w ©;

▲ **Przystanki na żądanie**: Lewin Kłodzki, Kulin Kłodzki, Stary Wielisław, Kłodzko Zagórze, Kłodzko Książek, Suszka
Zasady korzystania z przystanków na żądanie na str. 153

230 LICHKOV *(CZ)* - MIĘDZYLESIE / KUDOWA-ZDRÓJ - KŁODZKO - KAMIENIEC ZĄBKOWICKI - WROCŁAW

km	Informacja o pociągu																			
				TLK		D15	D9	D15	D9	D5				*IC*		D9	D15	D9	D15	REGIO
						KD-69424	**6284**	KD-69424/5	**6284**							**6286**		**6286**	KD-69428	
				I-63110		KD-69426	*KD-69678*	KD-69426/7	*KD-69678*	KD-69818				I-66150		*KD-69680*	KD-69428	*KD-69680*	KD-69429	R-64642
				1-2 R		2	E 2	2	E 2	2				2 R		E 2	2	E 2	2	2
				K 2										©						3
0	**LICHKOV** *(CZ)*	o					13.45									15.53				
2,243	*Granica Państwa*	↓																		
8,357	**MIĘDZYLESIE**	p					13.54									16.02				
		o					13.57									16.03				
13,602	Roztoki Bystrzyckie						14.03									16.09				
16,551	Domaszków						14.06									16.12				
19,964	Długopole-Zdrój						14.10									16.16				
25,519	Bystrzyca Kłodzka Przedmieście						14.16									16.22				
26,971	**Bystrzyca Kłodzka**						14.19									16.24				
33,547	Gorzanów						14.25									16.30				
37,945	Krosnowice Kłodzkie	↓					14.30									16.35				
42,898	**Kłodzko Miasto**	p					14.36									16.40				
0,000	**KUDOWA-ZDRÓJ**	o					⟨							14.33		⟨	15.38			
3,871	Lewin Kłodzki ▲						⟨							|		⟨	15.43			
12,522	Kulin Kłodzki ▲	↓					⟨							|		⟨	15.54			
17,830	**Duszniki-Zdrój**	p					⟨							15.02		⟨	16.01			
		o				13.44	⟨							15.09		⟨	16.01			
23,990	Szczytna	↓				13.53	⟨							15.20		⟨	16.10			
29,693	**Polanica-Zdrój**	p				14.05	⟨							15.32		⟨	16.21			
		o				14.05	⟨							15.33		⟨	16.21			
34,228	Stary Wielisław ▲					14.13	⟨							|		⟨	16.29			
37,082	Kłodzko Zagórze ▲					14.18	⟨							|		⟨	16.34			
39,167	Kłodzko Książek ▲	↓				14.23	⟨							|		⟨	16.39			
42,034	**Kłodzko Miasto**	p				14.27	⟨							15.53		⟨	16.44			
42,898	**Kłodzko Miasto**	o		14.06				14.43	14.49	15.03				15.57				16.49	16.56	17.07
44,826	**Kłodzko Główne** 245	p		14.09				14.46	14.52	15.06				16.00				16.52	16.59	17.10
	Kłodzko Główne *245*	*o*		⟨				14.46	⟨	⟨				⟨				⟨	17.00	⟨
	Wałbrzych Główny *240, 245*	*p*		⟨				15.56	⟨	⟨				⟨				⟨	18.08	⟨
	*Wałbrzych Miasto / Jelenia Góra** *240*	*p*		⟨				16.10	⟨	⟨				⟨				⟨	18.55*	⟨
			1	2	3	4	5	6	7	8	9	10	11	12	13	14	15	16	17	18

IC ŚNIEŻKA

km	Informacja o pociągu		1	2	3	4	5	6	7	8	9	10	11	12	13	14	15	16	17	18
			REGIO	*TLK*			**D9**		**D9**	**D5**			REGIO	*IC*				**D9**	REGIO	REGIO
			R-66634				KD-69676		**6284**	KD-69818			R-66636	I-66150				**6286**	R-67952	
			R-66635	I-63110			KD-69677		*KD-69678*	KD-69819			R-66637	I-61150				*KD-69680*	R-67953	R-64642
			E 2	1-2 R			E 2		E 2	2			E 2	2 R				E 2	E 2	2
							♿ 🚲 ✻		♿ 🚲 ✻	♿ 🚲 ✻				🚲 ✻				♿ 🚲 ✻		♿ 🚲 ✻
km			Ⓓ	K 2			Ⓓ			1			Ⓓ	©					Ⓓ	3
44,826	**Kłodzko Główne** 245	o		14.10					14.53	15.07				16.01				16.53		17.11
47,907	Ławica			|					14.57	|				|				16.57		|
53,868	**Bardo Śląskie**			14.19					15.03	15.15				16.10				17.02		17.19
55,762	Bardo Przyłęk			|					15.05	|				|				17.05		|
61,005	Suszka ▲	↓		|					15.10	|				|				|		|
66,421	**Kamieniec Ząbkowicki** 235, 236	p		14.30					15.15	15.26				16.20				17.13		17.29
	Kamieniec Ząbkowicki *236*	o		14.31					⟨	⟨				⟨				⟨		17.30
	Nysa *236*	p		15.14					⟨	⟨				⟨				⟨		18.17
	*Kędzierzyn-Koźle / Opole Główne**	p		16.12*					⟨	⟨				⟨				⟨		19.48
	Gliwice	p		17.02					⟨	⟨				⟨				⟨		20.34
	Katowice	p		17.27					⟨	⟨				⟨				⟨		
	*Warszawa Wschodnia / Kraków Główny**	p		18.23*					⟨	⟨				⟨				⟨		
	*Olsztyn Główny / Zagórz**	p		23.01*					⟨	⟨				⟨				⟨		
66,421	**Kamieniec Ząbkowicki** 235	o							15.18	15.33				16.21				17.14		
71,498	Starczów	↓							15.24	⟨				16.33				17.20		
80,742	**Ziębice**	p							15.34	***cd. tab.***				16.44				17.30		
		o							15.35	***235***				16.53				17.31		
87,051	Henryków	|							15.40					|				17.43		
94,477	Biały Kościół	↓							15.46	*do Legnicy*				|				17.49		
101,320	**Strzelin**	p							15.51					17.08				17.54		
		o	14.26				15.30		15.52				17.04	17.09				17.55	18.12	
106,309	Warkocz	|	14.30				15.35		15.57				17.09	|				17.59	18.17	
112,185	Boreczek	|	14.35				15.40		16.02				17.14	|				18.04	18.22	
117,482	Węgry	|	14.40				15.45		16.07				17.19	|				18.09	18.26	
123,933	Żórawina	|	14.46				15.50		16.12				17.25	|				18.15	18.32	
129,275	Smardzów Wrocławski	|	14.51				15.55		16.18				17.30	|				18.20	18.37	
132,041	Iwiny	↓	14.54				15.59		16.21				17.34	|				18.23	18.40	
138,307	**WROCŁAW GŁÓWNY** 240	p	15.01				16.07		16.29				17.41	17.40				18.30	18.47	
	Wrocław Główny *220, 260, 280*	o	15.07				16.13						17.46	18.28					18.51	
	Rawicz *280*	p	16.06				17.11						18.45	⟨					19.49	
	Leszno *280*	p												⟨					20.16	
	Poznań Główny	p												⟨						
	*Gdynia Główna / Warszawa Wschodnia**	p												22.38*						

1 w dniach 12.IV - 24.V ZKA na odcinku Strzegom - Legnica, a w dniach 26.V - 9.VI na odcinku Jawor - Legnica;
2 kursuje w © oprócz 17.IV (**K** do Krakowa Głównego);
3 kursuje w © oprócz 17.IV;

▲ **Przystanki na żądanie**: Lewin Kłodzki, Kulin Kłodzki, Stary Wielisław, Kłodzko Zagórze, Kłodzko Książek, Suszka
Zasady korzystania z przystanków na żądanie na str. 153

230 LICHKOV *(CZ)* - MIĘDZYLESIE / KUDOWA-ZDRÓJ - KŁODZKO - KAMIENIEC ZĄBKOWICKI - WROCŁAW

km	Informacja o pociągu		D9		D29			D5	D15	D9					D9	D29			TLK	
			KD-60134		KD-60136			KD-69824	KD-69430 / KD-69431	**6288** / *KD-69684*					**6290** / *KD-69688*	KD-60138			**I-66172**	
			E 2 ♿🚲✻ 3		🛏 2 ♿🚲✻ ©			🛏 2 ♿🚲✻	🛏 2 ♿🚲✻	E 2 ♿🚲✻					E 2 ♿🚲✻	🛏 2 ♿🚲✻			2 R 🚲	
0	**LICHKOV** *(CZ)*	o								18.43					20.43					
2,243	*Granica Państwa*	↓								|					|				
8,357	**MIĘDZYLESIE**	p								18.52					20.52					
		o								18.53					20.53					
13,602	Roztoki Bystrzyckie	|								18.59					20.59					
16,551	Domaszków	|								19.05					21.02					
19,964	Długopole-Zdrój	|								19.09					21.06					
25,519	Bystrzyca Kłodzka Przedmieście	|								19.14					21.11					
26,971	**Bystrzyca Kłodzka**	|								19.16					21.14					
33,547	Gorzanów	|								19.22					21.20					
37,945	Krosnowice Kłodzkie	↓								19.27					21.24					
42,898	**Kłodzko Miasto**	p								19.31					21.29					
0,000	**KUDOWA-ZDRÓJ**	o			17.11			18.05		⟨					⟨	20.36				
3,871	Lewin Kłodzki ▲	|			|		18.10		⟨					⟨	20.41				
12,522	Kulin Kłodzki ▲	↓			|			18.22		⟨					⟨	|				
17,830	**Duszniki-Zdrój**	p			17.32			18.29		⟨					⟨	20.58				
		o			17.33			18.29		⟨					⟨	20.59				
23,990	Szczytna	↓			17.42			18.38		⟨					⟨	21.08				
29,693	**Polanica-Zdrój**	p			17.53			18.50		⟨					⟨	21.19				
		o			17.54			18.51		⟨					⟨	21.20			**21.53**	
34,228	Stary Wielisław ▲	|			|		18.59		⟨					⟨	|			|	
37,082	Kłodzko Zagórze ▲	|			|		19.03		⟨					⟨	|			|	
39,167	Kłodzko Książek ▲	↓			|			19.08		⟨					⟨	|			|	
42,034	**Kłodzko Miasto**	p			18.14			19.12		⟨					⟨	21.40			**22.13**	
42,898	**Kłodzko Miasto**	o	17.54		18.15			19.13	19.24	19.32					21.30	21.40			**22.14**	
44,826	**Kłodzko Główne** 245	p	17.57		18.18			19.16	19.27	19.35					21.33	21.43			**22.18**	
	Kłodzko Główne *245*	*o*	⟨		⟨			⟨	19.27	⟨						⟨			⟨	
	Wałbrzych Główny *240, 245*	*p*	⟨		⟨			⟨	20.38	⟨						⟨			⟨	
	*Wałbrzych Miasto / Jelenia Góra** *240*	*p*	⟨		⟨			⟨		⟨						⟨			⟨	
			1	2	3	4	5	6	7	8	9	10	11	12	13	14	15	16	17	18

KD SPRINTER SZCZELINIEC

BŁĘDNE SKAŁY

TLK ROZEWIE

ŚNIEŻNIK

km	Informacja o pociągu		1	2	3	4	5	6	7	8	9	10	11	12	13	14	15	16	17	18
			D9		D29			D5		D9						D29			TLK	
								KD-69824		6288									I-66172	
			KD-60134		KD-60136			KD-69825		KD-69684						KD-60138			I-35173	
			E 2		2			2		E 2						2			2 R	
			♿ 🚲 ✻		♿ 🚲 ✻			♿ 🚲 ✻		♿ 🚲 ✻						♿ 🚲 ✻			🚲	
			3		©			2											1	
44,826	**Kłodzko Główne**	245 o	17.58		18.26			19.16		19.36						21.44			**22.20**	
47,907	Ławica		|		|			|		19.39						|		|	
53,868	**Bardo Śląskie**		18.06		18.34			19.25		19.45						21.52			**22.29**	
55,762	Bardo Przyłęk		|		|			|		19.47						|		|	
61,005	Suszka ▲	▼	|		|			|		|						|		|	
66,421	**Kamieniec Ząbkowicki**	235, 236 p	18.15		18.43			19.35		19.54						22.01			**22.39**	
	Kamieniec Ząbkowicki	*236 o*	⟨		⟨			⟨		⟨						⟨			⟨	
	Nysa	*236 p*	⟨		⟨			⟨		⟨						⟨			⟨	
	*Kędzierzyn-Koźle / Opole Główne**	*p*	⟨		⟨			⟨		⟨						⟨			⟨	
	Gliwice	*p*	⟨		⟨			⟨		⟨						⟨			⟨	
	Katowice	*p*	⟨		⟨			⟨		⟨						⟨			⟨	
	*Warszawa Wschodnia / Kraków Główny**	*p*	⟨		⟨			⟨		⟨						⟨			⟨	
	*Olsztyn Główny / Zagórz**	*p*	⟨		⟨			⟨		⟨						⟨			⟨	
66,421	**Kamieniec Ząbkowicki**	235 o	18.16		18.44			19.44		19.55						22.02			**22.41**	
71,498	Starczów	▼	|		|		⟨		20.01						|			|	
80,742	**Ziębice**	p	18.31		19.05			***cd. tab.***		20.11						22.17			**22.57**	
		o	18.31		19.06			***235***		20.11						22.18			**22.58**	
87,051	Henryków	|	|		|					20.16						|		|	
94,477	Biały Kościół	▼	|		|			*do Legnicy*		20.22						|		|	
101,320	**Strzelin**	p	18.50		19.20					20.27						22.31			**23.14**	
		o	18.51		19.20					20.28						22.32			**23.15**	
106,309	Warkocz	|	|		|					20.32						|		|	
112,185	Boreczek	|	18.59		|					20.37						22.39			|	
117,482	Węgry	|	|		|					20.42						|		|	
123,933	Żórawina	|	19.08		|					20.47						22.47			|	
129,275	Smardzów Wrocławski	|	|		|					20.52						|		|	
132,041	Iwiny	▼	|		|					20.55						|		|	
138,307	**WROCŁAW GŁÓWNY**	240 p	19.24		19.48					21.03						23.03			**23.46**	
	Wrocław Główny	*220, 260, 280 o*																	**0.23**	
	Rawicz	*280 p*																	**1.09**	
	Leszno	*280 p*																	**1.31**	
	Poznań Główny	*p*																	**2.21**	
	*Gdynia Główna / Warszawa Wschodnia**	*p*																	**6.34**	

1 godziny przyjazdów do Leszna i Poznania Głównego w zależności od dnia mogą różnić do maksymalnie +8 minut;
2 w dniach 12.IV - 24.V ZKA na odcinku Strzegom - Legnica, a w dniach 26.V - 9.VI na odcinku Jawor - Legnica;
3 ♿ 🚲 ✻ tylko w ©;

▲ **Przystanki na żądanie**: Lewin Kłodzki, Kulin Kłodzki, Stary Wielisław, Kłodzko Zagórze, Kłodzko Książek, Suszka
Zasady korzystania z przystanków na żądanie na str. 153

235 LEGNICA - JAWORZYNA ŚLĄSKA - DZIERŻONIÓW ŚLĄSKI - BIELAWA ZACHODNIA / KAMIENIEC ZĄBKOWICKI

km	Informacja o pociągu			D5	D5	D5	D5	D5	D5	D5	D5	D5	D5	D5	D5	D5
				KD-69890 2 ©*	KD-69890 2 Ⓓ*	KD-69826 2 Ⓓ*	KD-69828 / 2 4	KD-69828 / 2 1	KD-69828 2 5*	KD-69828 2 2*	KD-69892 2 ©*	KD-66210 4	KD-66210 2 3*	KD-69830 2 / 7	KD-69830 / 2 8	KD-69830 2 6*
0	**LEGNICA**	260, 270	o				**3.40**	**3.40**	4.18	4.18		**4.23**	4.57	6.04	**6.01**	6.19
3,411	Legnica Piekary						**3.50**	**3.50**	4.24	4.24		**4.33**	5.03	6.09	**6.11**	6.25
6,263	Nowa Wieś Legnicka ▲						**3.57**	**3.57**	4.29	4.29		**4.40**	5.08	6.14	**6.18**	6.30
12,174	Przybyłowice						**4.11**	**4.11**	4.36	4.36		**4.54**	5.15	6.21	**6.32**	6.38
17,865	Stary Jawor						**4.21**	**4.21**	4.43	4.43		**5.03**	5.22	6.28	**6.41**	6.45
21,572	**Jawor**		p				**4.28**	**4.28**	4.48	4.48		**5.12**	5.27	6.33	**6.50**	6.50
			o				**4.29**	**4.29**	4.48	4.48				**6.36**	6.55	6.55
30,281	Rogoźnica						**4.43**	**4.43**	4.57	4.57				**6.50**	7.03	7.03
31,943	Goczałków						**4.48**	**4.48**	4.59	4.59				**6.55**	7.05	7.05
36,678	**Strzegom**		p				**4.56**	**4.56**	5.04	5.04				**7.04**	7.09	7.09
			o				**4.57**	**4.57**	5.04	5.04				7.09	7.09	7.09
41,810	Stanowice						**5.08**	**5.08**	5.10	5.10				7.14	7.14	7.14
47,140	**Jaworzyna Śląska**	240	p				**5.16**	**5.16**	5.16	5.16				7.21	7.21	7.21
	*Wrocław Główny / Jelenia Góra**	*240*	*o*				***4.36***	***4.36***	***4.36***	***4.36***				*6.09*	*6.09*	*6.09*
	Jaworzyna Śląska	*240*	*p*				***5.08***	***5.08***	***5.08***	***5.08***				*6.50*	*6.50*	*6.50*
47,140	**Jaworzyna Śląska**	240	o				5.21	5.29	5.21	5.29				7.24	7.24	7.24
51,689	Bolesławice Świdnickie ▲						5.26	5.34	5.26	5.34				7.29	7.29	7.29
57,109	**Świdnica Miasto**		p				5.32	5.40	5.32	5.40				7.36	7.36	7.36
			o				5.33	5.41	5.33	5.41				7.46	7.46	7.46
63,953	Krzyżowa ▲						5.41	5.49	5.41	5.49				7.53	7.53	7.53
68,353	Mościsko Dzierżoniowskie						5.46	5.54	5.46	5.54				7.58	7.58	7.58
75,090	**Dzierżoniów Śląski**		p				5.54	6.02	5.54	6.02				8.06	8.06	8.06
75,090	**Dzierżoniów Śląski**		o	5.02	5.10		5.55	6.03	5.55	6.03	6.03			⟨	⟨	⟨
79,848	Bielawa Centralna			5.08	5.16		6.01	6.09	6.01	6.09	6.09			⟨	⟨	⟨
81,138	**BIELAWA ZACHODNIA**		p	5.10	5.18		6.03	6.11	6.03	6.11	6.11			⟨	⟨	⟨
75,090	**Dzierżoniów Śląski**		o			5.18								8.06	8.06	8.06
86,914	Piława Górna					5.29								8.18	8.18	8.18
96,825	**Ząbkowice Śląskie**					5.44								8.32	8.32	8.32
106,685	**KAMIENIEC ZĄBKOWICKI**	230, 236	p			5.58								8.45	8.45	8.45
	Kamieniec Ząbkowicki	*230*	*o*			*6.24*								*8.50*	*8.50*	*8.50*
	*Kłodzko Główne / Nysa**	*230*	*p*			*6.45*								*9.08*	*9.08*	*9.08*
	*Kłodzko Miasto / Katowice**	*230*	*p*			*6.49*								*9.12*	*9.12*	*9.12*
	*Kudowa-Zdrój / Kraków Główny**	*230*	*p*											*10.32*	*10.32*	*10.32*
	Kamieniec Ząbkowicki	*230*	*o*			*6.11*								*9.55*	*9.55*	*9.55*
	Wrocław Główny	*230*	*p*			*7.26*								*11.03*	*11.03*	*11.03*

1 kursuje w Ⓓ w okresie 13.IV - 25.V;
2 kursuje do 12.IV w Ⓓ;
3 kursuje do 26.V w Ⓓ;
4 kursuje od 27.V w Ⓓ;
5 kursuje 26.V;
6 kursuje codziennie do 12.IV oraz 11.VI;
7 kursuje 13.IV - 25.V;
8 kursuje 26.V - 10.VI;

Zastępcza Komunikacja Autobusowa
Lokalizacje przystanków ZKA na str. 75

▲ **Przystanki na żądanie**: Nowa Wieś Legnicka, Bolesławice Świdnickie, Krzyżowa
Zasady korzystania z przystanków na żądanie na str. 153

235 LEGNICA - JAWORZYNA ŚLĄSKA - DZIERŻONIÓW ŚLĄSKI - BIELAWA ZACHODNIA / KAMIENIEC ZĄBKOWICKI

km	Informacja o pociągu			D5	D5	D5	D16	D5	D5	D5	D4	D5	D5	D5	D5
				KD-69144 KD-69145 🚌 / 🚗 2 3	KD-69144 KD-69145 🚗 2 / 🚌 1	KD-69144 KD-69145 🚗 2 ♿🚲✻ 2	KD-69103 KD-69102 🚗 2 ♿🚲✻	KD-69832 🚌 / 🚗 2 6	KD-69832 🚗 2 / 🚌 4	KD-69832 🚗 2 ♿🚲✻ 5	KD-60273 KD-60272 🚗 2 ♿🚲✻	KD-69834 KD-69835 🚌 / 🚗 2 9	KD-69834 KD-69835 🚗 2 / 🚌 8	KD-69834 KD-69835 🚗 2 ♿🚲✻ 7	KD-69894 🚗 2 ♿🚲✻
0	**LEGNICA**	260, 270	o	**7.14**	7.20	7.36		**9.00**	9.07	9.23		**10.27**	10.32	10.51	
3,411	Legnica Piekary			**7.22**	7.25	7.41		**9.10**	9.12	9.29		**10.37**	10.37	10.57	
6,263	Nowa Wieś Legnicka ▲			⟨	|	|		**9.17**	9.17	9.33		**10.44**	10.42	11.02	
12,174	Przybyłowice			⟨	|	|		**9.31**	9.24	9.42		**10.58**	10.50	11.09	
17,865	Stary Jawor			⟨	|	|		**9.40**	9.31	9.49		**11.07**	10.56	11.16	
21,572	**Jawor**		p	**7.48**	7.46	8.01		**9.49**	9.35	9.54		**11.16**	11.01	11.20	
			o	**7.49**	**7.49**	8.02		9.54	**9.38**	9.54		11.21	**11.04**	11.21	
30,281	Rogoźnica			⟨	⟨	|		10.02	**9.52**	10.02		11.29	**11.18**	11.29	
31,943	Goczałków			⟨	⟨	|		10.04	**9.57**	10.04		11.31	**11.23**	11.31	
36,678	**Strzegom**		p	**8.10**	**8.10**	8.14		10.09	**10.06**	10.09		11.36	**11.32**	11.36	
			o	8.15	8.15	8.15		10.11	10.11	10.11		11.37	11.37	11.37	
41,810	Stanowice			|	|	|	10.16	10.16	10.16		11.42	11.42	11.42	
47,140	**Jaworzyna Śląska**	240	p	8.25	8.25	8.25		10.22	10.22	10.22		11.48	11.48	11.48	
	*Wrocław Główny / Jelenia Góra**	*240*	*o*	*7.13*	*7.13*	*7.13*	7.57	*9.27*	*9.27*	*9.27*	10.06	*11.10*	*11.10*	*11.10*	
	Jaworzyna Śląska	*240*	*p*	*7.53*	*7.53*	*7.53*	8.39	*10.04*	*10.04*	*10.04*	10.57	*11.53*	*11.53*	*11.53*	
47,140	**Jaworzyna Śląska**	240	o	8.25	8.25	8.25	8.45	10.22	10.22	10.22	11.02	11.59	11.59	11.59	
51,689	Bolesławice Świdnickie ▲			|	|	|	|	10.28	10.28	10.28	11.07	12.04	12.04	12.04	
57,109	**Świdnica Miasto**		p	8.36	8.36	8.36	8.56	10.34	10.34	10.34	11.13	12.11	12.11	12.11	
			o	8.36	8.36	8.36	8.56	10.34	10.34	10.34	11.13	12.11	12.11	12.11	
63,953	Krzyżowa ▲			|	|	|	|	10.42	10.42	10.42	11.21	12.19	12.19	12.19	
68,353	Mościsko Dzierżoniowskie			|	|	|	|	10.47	10.47	10.47	11.27	12.29	12.29	12.29	
75,090	**Dzierżoniów Śląski**		p	8.54	8.54	8.54	9.15	10.55	10.55	10.55	11.35	12.36	12.36	12.36	
75,090	**Dzierżoniów Śląski**		o	⟨	⟨	⟨	9.15	⟨	⟨	⟨	11.36	⟨	⟨	⟨	12.42
79,848	Bielawa Centralna			⟨	⟨	⟨	9.21	⟨	⟨	⟨	11.41	⟨	⟨	⟨	12.48
81,138	**BIELAWA ZACHODNIA**		p	⟨	⟨	⟨	9.23	⟨	⟨	⟨	11.44	⟨	⟨	⟨	12.50
75,090	**Dzierżoniów Śląski**		o	8.55	8.55	8.55		10.55	10.55	10.55		12.36	12.36	12.36	
86,914	Piława Górna			9.06	9.06	9.06		11.07	11.07	11.07		12.48	12.48	12.48	
96,825	**Ząbkowice Śląskie**			9.26	9.26	9.26		11.21	11.21	11.21		13.03	13.03	13.03	
106,685	**KAMIENIEC ZĄBKOWICKI**	230, 236	p	9.39	9.39	9.39		11.34	11.34	11.34		13.16	13.16	13.16	
	Kamieniec Ząbkowicki	*230*	*o*	9.43	9.43	9.43						13.23	13.23	13.23	
	*Kłodzko Główne / Nysa**	*230*	*p*	10.01	10.01	10.01						13.43	13.43	13.43	
	*Kłodzko Miasto / Katowice**	*230*	*p*	10.05	10.05	10.05						13.48	13.48	13.48	
	*Kudowa-Zdrój / Kraków Główny**	*230*	*p*	11.15	11.15	11.15									
	Kamieniec Ząbkowicki	*230*	*o*	*9.55*	*9.55*	*9.55*		*11.39*	*11.39*	*11.39*		*13.25*	*13.25*	*13.25*	
	Wrocław Główny	*230*	*p*	*11.03*	*11.03*	*11.03*		*12.48*	*12.48*	*12.48*		*14.31*	*14.31*	*14.31*	

WIELKA SOWA

1 ***SKALNIAK***, kursuje w © w okresie 16.IV - 22.V;
2 ***SKALNIAK***, kursuje do 10.IV w © oraz 11.VI;
3 ***SKALNIAK***, kursuje 28, 29.V, 4, 5.VI;
4 kursuje w Ⓓ w okresie 12.IV - 25.V;
5 kursuje do 11.IV w Ⓓ;
6 kursuje od 26.V w Ⓓ;
7 kursuje codziennie do 11.IV oraz 11.VI;
8 kursuje 12.IV - 25.V;
9 kursuje 26.V - 10.VI;

Zastępcza Komunikacja Autobusowa
Lokalizacje przystanków ZKA na str. 75

▲ **Przystanki na żądanie**: Nowa Wieś Legnicka, Bolesławice Świdnickie, Krzyżowa
Zasady korzystania z przystanków na żądanie na str. 153

235 LEGNICA - JAWORZYNA ŚLĄSKA - DZIERŻONIÓW ŚLĄSKI - BIELAWA ZACHODNIA / KAMIENIEC ZĄBKOWICKI

km	Informacja o pociągu		D4	D5	D5	D5	D5	D16	TLK	D5	D5	D5	D16
			KD-60113 KD-60112 2 ♿🚲✻ Ⓓ	KD-69836 KD-69837 🚌/🚃2 3	KD-69836 KD-69837 🚃2/🚌 2	KD-69836 KD-69837 🚃2 ♿🚲✻ 1	KD-60852 🚃2 ♿🚲✻ Ⓓ	KD-69111 KD-69110 🚃2 ♿🚲✻ Ⓒ	I-63102 🚃1-2Ⓡ K	KD-69838 🚌/🚃2 6	KD-69838 🚃2/🚌 5	KD-69838 🚃2 ♿🚲✻ 4	KD-69113 KD-69112 🚃2 ♿🚲✻
0	**LEGNICA**	260, 270 o		12.38	12.42	12.59				14.45	14.51	15.11	
3,411	Legnica Piekary			12.48	12.48	13.05				14.55	14.56	15.17	
6,263	Nowa Wieś Legnicka ▲			12.55	12.52	13.10				15.02	15.01	15.22	
12,174	Przybyłowice			13.09	12.59	13.17				15.16	15.09	15.29	
17,865	Stary Jawor			13.18	13.06	13.24				15.25	15.15	15.37	
21,572	**Jawor**	p		13.27	13.11	13.30				15.34	15.20	15.41	
		o	ŚLĘŻA	13.32	13.14	13.32		KALENICA	TLK SUDETY	15.38	15.23	15.41	WILHELM ROTKIEWICZ
30,281	Rogoźnica			13.40	13.28	13.40				15.46	15.37	15.49	
31,943	Goczałków			13.42	13.33	13.42				15.48	15.42	15.51	
36,678	**Strzegom**	p		13.46	13.42	13.46				15.53	15.51	15.56	
		o		13.46	13.46	13.46				15.53	15.56	15.56	
41,810	Stanowice			13.51	13.51	13.51				15.58	16.01	16.01	
47,140	**Jaworzyna Śląska**	240 p		13.57	13.57	13.57				16.04	16.07	16.07	
	*Wrocław Główny / Jelenia Góra**	*240 o*	12.21	*13.10*	*13.10*	*13.10*		13.42	14.30*	*15.09*	*15.09*	*15.09*	15.58
	Jaworzyna Śląska	*240 p*	13.03	*13.53*	*13.53*	*13.53*		14.24	15.50	*15.51*	*15.51*	*15.51*	16.39
47,140	**Jaworzyna Śląska**	240 o	13.08	13.58	13.58	13.58		14.30	15.51	16.04	16.07	16.07	16.44
51,689	Bolesławice Świdnickie ▲		|	14.03	14.03	14.03		|	|	16.09	16.12	16.12	|
57,109	**Świdnica Miasto**	p	13.19	14.09	14.09	14.09		14.40	16.02	16.16	16.19	16.19	16.55
		o	13.27	14.09	14.09	14.09		14.41	16.03	16.16	16.19	16.19	16.56
63,953	Krzyżowa ▲		|	14.17	14.17	14.17		|	|	16.24	16.27	16.27	|
68,353	Mościsko Dzierżoniowskie		|	14.22	14.22	14.22		|	|	16.37	16.37	16.37	|
75,090	**Dzierżoniów Śląski**	p	13.45	14.30	14.30	14.30		14.59	16.22	16.45	16.45	16.45	17.15
75,090	**Dzierżoniów Śląski**	o	13.46	⟨	⟨	⟨	14.36	14.59	⟨	⟨	⟨	⟨	17.15
79,848	Bielawa Centralna		13.51	⟨	⟨	⟨	14.42	15.05	⟨	⟨	⟨	⟨	17.21
81,138	**BIELAWA ZACHODNIA**	p	13.54	⟨	⟨	⟨	14.44	15.07	⟨	⟨	⟨	⟨	17.23
75,090	**Dzierżoniów Śląski**	o		14.31	14.31	14.31			16.23	16.45	16.45	16.45	
86,914	Piława Górna			14.42	14.42	14.42			|	16.57	16.57	16.57	
96,825	**Ząbkowice Śląskie**			14.56	14.56	14.56			16.49	17.12	17.12	17.12	
106,685	**KAMIENIEC ZĄBKOWICKI**	230, 236 p		15.09	15.09	15.09			17.02	17.25	17.25	17.25	
	Kamieniec Ząbkowicki	*230 o*		15.30	15.30	15.30			17.05	*18.10*	*18.10*	*18.10*	
	*Kłodzko Główne / Nysa**	*230 p*		15.50	15.50	15.50			17.48*	*18.31*	*18.31*	*18.31*	
	*Kłodzko Miasto / Katowice**	*230 p*		15.54	15.54	15.54			20.00*	*18.36*	*18.36*	*18.36*	
	*Kudowa-Zdrój / Kraków Główny**	*230 p*		17.09	17.09	17.09			21.07*				
	Kamieniec Ząbkowicki	*230 o*		*15.18*	*15.18*	*15.18*			*17.14*	*18.16*	*18.16*	*18.16*	
	Wrocław Główny	*230 p*		*16.29*	*16.29*	*16.29*			*18.30*	*19.24*	*19.24*	*19.24*	

1 kursuje codziennie do 11.IV oraz 11.VI;
2 kursuje 12.IV - 25.V;
3 kursuje 26.V - 10.VI;
4 kursuje codziennie do 11.IV oraz 25.V, 10, 11.VI;
5 kursuje 12.IV - 24.V;
6 kursuje 26.V - 9.VI;

Zastępcza Komunikacja Autobusowa
Lokalizacje przystanków ZKA na str. 75

▲ **Przystanki na żądanie**: Nowa Wieś Legnicka, Bolesławice Świdnickie, Krzyżowa
Zasady korzystania z przystanków na żądanie na str. 153

235 LEGNICA - JAWORZYNA ŚLĄSKA - DZIERŻONIÓW ŚLĄSKI - BIELAWA ZACHODNIA / KAMIENIEC ZĄBKOWICKI

km	Informacja o pociągu		D5	D5	D5	D5	D16			D5	D5	D5				D5	D5	D5		D4
			KD-69840	KD-69840	KD-69840	KD-69843 KD-69842	KD-69283 KD-69282			KD-69844 KD-69845	KD-69844 KD-69845	KD-69844 KD-69845				KD-69846	KD-69846	KD-69846		KD-60213 KD-60212
			2	2 /	/ 2	2	2			/ 2	2 /	2				/ 2	2 /	2		2
			1	2	3					3	2	1				3	2	1		
0	**LEGNICA**	260, 270 o	16.18	16.18	**16.35**					**18.30**	18.33	18.54				**21.14**	21.20	21.32		
3,411	Legnica Piekary		16.24	16.23	**16.45**					**18.40**	18.38	19.00				**21.24**	21.26	21.38		
6,263	Nowa Wieś Legnicka ▲		16.28	16.28	**16.52**					**18.47**	18.43	19.04				**21.31**	21.30	21.42		
12,174	Przybyłowice		16.36	16.35	**17.06**					**19.01**	18.50	19.11				**21.45**	21.37	21.57		
17,865	Stary Jawor		16.43	16.42	**17.15**					**19.10**	18.57	19.18				**21.54**	21.44	22.04		
21,572	**Jawor**	p	16.48	16.46	**17.24**					**19.19**	19.02	19.23				**22.03**	21.49	22.08		
		o	16.48	**16.49**	17.29					19.24	**19.05**	19.24				22.08	**21.52**	22.08		
30,281	Rogoźnica		16.58	**17.03**	17.37					19.32	**19.19**	19.32				22.17	**22.06**	22.17		
31,943	Goczałków		17.00	**17.08**	17.39	z Bielawy Zachodniej odj. 18.47				19.34	**19.24**	19.34				22.20	**22.11**	22.20		
36,678	**Strzegom**	p	17.06	**17.17**	17.43					19.38	**19.33**	19.38				22.24	**22.20**	22.24		
		o	17.12	17.21	17.44					19.38	19.38	19.38				22.25	22.25	22.25		
41,810	Stanowice		17.18	17.26	17.49					19.43	19.43	19.43				22.30	22.30	22.30		
47,140	**Jaworzyna Śląska**	240 p	17.24	17.32	17.55					19.49	19.49	19.49				22.36	22.36	22.36		
	*Wrocław Główny / Jelenia Góra**	*240 o*	*16.37*	*16.37*	*16.37*		18.12			*18.35*	*18.35*	*18.35*				*21.32*	*21.32*	*21.32*		22.30
	Jaworzyna Śląska	*240 p*	*17.19*	*17.19*	*17.19*		18.56			*19.15*	*19.15*	*19.15*				*22.13*	*22.13*	*22.13*		23.14
47,140	**Jaworzyna Śląska**	240 o	17.25	17.33	17.56		19.02			19.50	19.50	19.50				22.37	22.37	22.37		23.21
51,689	Bolesławice Świdnickie ▲		17.31	17.38	18.01		19.07			19.55	19.55	19.55				22.42	22.42	22.42		23.26
57,109	**Świdnica Miasto**	p	17.37	17.44	18.08		19.13			20.01	20.01	20.01				22.49	22.49	22.49		23.33
		o	17.45	17.45	18.13	***z tab.***	19.13			20.01	20.01	20.01				22.49	22.49	22.49		23.33
63,953	Krzyżowa ▲		17.52	17.52	18.21	***235***	19.21			20.09	20.09	20.09				22.57	22.57	22.57		23.41
68,353	Mościsko Dzierżoniowskie		18.02	18.02	18.26	⟨	19.27			20.20	20.20	20.20				23.02	23.02	23.02		23.47
75,090	**Dzierżoniów Śląski**	p	18.10	18.10	18.33	18.55	19.35			20.27	20.27	20.27				23.10	23.10	23.10		23.55
75,090	**Dzierżoniów Śląski**	o	18.10	18.10	18.34	⟨	19.35			⟨	⟨	⟨				23.10	23.10	23.10		23.55
79,848	Bielawa Centralna		18.15	18.15	18.39	⟨	19.41			⟨	⟨	⟨				23.15	23.15	23.15		0.01
81,138	**BIELAWA ZACHODNIA**	p	18.18	18.18	18.42	⟨	19.43			⟨	⟨	⟨				23.18	23.18	23.18		0.04
75,090	**Dzierżoniów Śląski**	o				18.59				20.27	20.27	20.27								
86,914	Piława Górna					19.11				20.39	20.39	20.39								
96,825	**Ząbkowice Śląskie**					19.26				20.53	20.53	20.53								
106,685	**KAMIENIEC ZĄBKOWICKI**	230, 236 p				19.39				21.07	21.07	21.07								
	Kamieniec Ząbkowicki	*230 o*				19.43				21.11	21.11	21.11								
	*Kłodzko Główne / Nysa**	*230 p*				20.02				21.34	21.34	21.34								
	*Kłodzko Miasto / Katowice**	*230 p*								21.38	21.38	21.38								
	*Kudowa-Zdrój / Kraków Główny**	*230 p*																		
	Kamieniec Ząbkowicki	*230 o*				*19.55*				*22.02*	*22.02*	*22.02*								
	Wrocław Główny	*230 p*				*21.03*				*23.03*	*23.03*	*23.03*								

1 kursuje codziennie do 11.IV oraz 25.V, 10, 11.VI;
2 kursuje 12.IV - 24.V;
3 kursuje 26.V - 9.VI;

Zastępcza Komunikacja Autobusowa
Lokalizacje przystanków ZKA na str. 75

▲ **Przystanki na żądanie**: Nowa Wieś Legnicka, Bolesławice Świdnickie, Krzyżowa
Zasady korzystania z przystanków na żądanie na str. 153

235 KAMIENIEC ZĄBKOWICKI / BIELAWA ZACHODNIA - DZIERŻONIÓW ŚLĄSKI - JAWORZYNA ŚLĄSKA - LEGNICA

	Wrocław Główny	*230 o*															*5.18*	*5.18*	*5.18*	*5.18*
	Kamieniec Ząbkowicki	*230 p*															*6.23*	*6.23*	*6.23*	*6.23*
	*Kudowa-Zdrój / Kraków Główny**	*230 o*															6.05	6.05	*5.47*	6.05
	*Kłodzko Miasto / Katowice**	*230 o*															6.08	6.08	*5.51*	6.08
	*Kłodzko Główne / Nysa**	*230 o*				3.56											6.27	6.27	*6.09*	6.27
	Kamieniec Ząbkowicki	*230 p*				4.15														
	Informacja o pociągu		D5	D5	D5	D5	D16		D5	D5	D5	D5			D16		D5	D5	D5	D5
			KD-67321	KD-67321	KD-66881	KD-69800 KD-69801	KD-69205 KD-69204		KD-69803	KD-69803	KD-69803	KD-69803			KD-69121 KD-69120		KD-69806/7 KD-69805	KD-69806/7 KD-69805	KD-69805	KD-69806 KD-69807
km			2 5	2 4	2 ©	2 3	2 Ⓓ		2 / 8	2 / 9	2 6	2 / 7			2		2 1	2 2	2 / 10	2 / 11
0	**KAMIENIEC ZĄBKOWICKI**	230, 236 o				4.19											6.31	6.31	6.31	6.31
9,860	**Ząbkowice Śląskie**					4.32											6.44	6.44	6.44	6.44
19,771	Piława Górna					4.46											6.59	6.59	6.59	6.59
31,595	**Dzierżoniów Śląski**	p				4.59											7.11	7.11	7.11	7.11
0	**BIELAWA ZACHODNIA**	o			4.47		4.53		5.17	5.27	5.35	5.35			6.40		⟨	⟨	⟨	⟨
1,290	Bielawa Centralna				4.49		4.55		5.19	5.29	5.37	5.37			6.42		⟨	⟨	⟨	⟨
6,048	**Dzierżoniów Śląski**	p			4.55		5.01		5.25	5.35	5.43	5.43			6.48		⟨	⟨	⟨	⟨
31,595	**Dzierżoniów Śląski**	o					5.04		5.25	5.35	5.43	5.43			6.51		7.11	7.11	7.11	7.11
38,332	Mościsko Dzierżoniowskie						5.12		5.33	5.48	5.56	5.56			|		7.20	7.20	7.20	7.20
42,732	Krzyżowa ▲						5.18		5.38	5.53	6.01	6.01			|		7.25	7.25	7.25	7.25
49,576	**Świdnica Miasto**	p					5.25		5.46	6.00	6.09	6.09			7.10		7.33	7.33	7.33	7.33
		o					5.25		5.46	6.00	6.09	6.09			7.10		7.33	7.33	7.33	7.33
54,996	Bolesławice Świdnickie ▲						5.31		5.52	6.06	6.15	6.15			|		7.39	7.39	7.39	7.39
59,545	**Jaworzyna Śląska**	240 p					5.37		5.57	6.12	6.21	6.21			7.21		7.45	7.45	7.45	7.45
	Jaworzyna Śląska	*240 o*					5.47		*6.26*	*6.26*	*6.26*	*6.26*			7.29		*7.58*	*7.58*	*7.58*	*7.58*
	*Wrocław Główny / Jelenia Góra**	*240 p*					6.36		*7.10*	*7.10*	*7.10*	*7.10*			8.07		*8.48*	*8.48*	*8.48*	*8.48*
59,545	**Jaworzyna Śląska**	240 o							5.58	6.13	6.28	6.24					7.46	8.00	7.46	7.46
64,875	Stanowice								6.04	6.18	6.33	6.30					7.52	8.06	7.52	7.52
70,007	**Strzegom**	p	do Żar	do Żar					6.09	6.23	6.38	6.35			WILHELM ROTKIEWICZ		7.57	8.11	7.57	7.57
		o							**6.14**	6.23	6.38	**6.38**					**8.02**	8.16	7.57	**8.02**
74,742	Goczałków								**6.23**	6.27	6.42	**6.47**					**8.11**	8.20	8.01	**8.11**
76,404	Rogoźnica								**6.28**	6.30	6.45	**6.52**					**8.16**	8.23	8.04	**8.16**
85,113	**Jawor**	p							**6.42**	6.38	6.53	**7.06**					**8.30**	8.31	8.12	**8.30**
		o	**5.15**	5.33					6.45	**6.42**	6.53	7.09					8.33	8.33	**8.17**	**8.30**
88,820	Stary Jawor		**5.23**	5.38					6.49	**6.50**	6.58	7.13					8.37	8.37	**8.25**	**8.38**
94,511	Przybyłowice		**5.33**	5.44					6.56	**7.00**	7.05	7.20					8.44	8.44	**8.35**	**8.48**
100,422	Nowa Wieś Legnicka ▲		**5.47**	5.52					7.04	**7.14**	7.13	7.28					8.51	8.51	**8.49**	**9.02**
103,274	Legnica Piekary		**5.54**	5.56					7.08	**7.21**	7.18	7.32					8.55	8.55	**8.56**	**9.09**
106,685	**LEGNICA**	260, 270 p	**6.06**	6.02					7.14	**7.33**	7.25	7.38					9.01	9.01	**9.08**	**9.22**

1 z Kłodzka Miasta kursuje w © w okresie 16.IV - 22.V, a od Kamieńca Ząbkowickiego codziennie w okresie 12.IV - 25.V;
2 z Kłodzka Miasta kursuje do 10.IV w © oraz 11.VI, a od Kamieńca Ząbkowickiego codziennie do 11.IV oraz 11.VI;
3 z Kłodzka Głównego kursuje do 11.IV w Ⓓ, a od Kamieńca Ząbkowickiego w Ⓓ;
4 do Legnicy kursuje do 26.V w Ⓓ, a do Żar w Ⓓ w okresie 16.III - 26.V;
5 kursuje od 27.V w Ⓓ (ZKA na odcinku Jawor - Legnica);
6 kursuje codziennie do 12.IV oraz 11.VI;
7 kursuje w Ⓓ w okresie 13.IV - 25.V;
8 kursuje w © w okresie 16.IV - 22.V;
9 kursuje 26.V - 10.VI;
10 kursuje od 26.V w Ⓓ;
11 kursuje 28, 29.V, 4, 5.VI;

Zastępcza Komunikacja Autobusowa
Lokalizacje przystanków ZKA na str. 75

▲ **Przystanki na żądanie**: Krzyżowa, Bolesławice Świdnickie, Nowa Wieś Legnicka
Zasady korzystania z przystanków na żądanie na str. 153

235 KAMIENIEC ZĄBKOWICKI / BIELAWA ZACHODNIA - DZIERŻONIÓW ŚLĄSKI - JAWORZYNA ŚLĄSKA - LEGNICA

	Wrocław Główny	*230*	*o*			*7.48*	*7.48*	*7.48*								*10.11*	*10.11*	*10.11*			
	Kamieniec Ząbkowicki	*230*	*p*			*9.01*	*9.01*	*9.01*								*11.17*	*11.17*	*11.17*			
	*Kudowa-Zdrój / Kraków Główny**	*230*	*o*											**6.57***							
	*Kłodzko Miasto / Katowice**	*230*	*o*			*7.36*	*7.36*	*7.36*						**8.03***		10.57	10.57	10.57			
	*Kłodzko Główne / Nysa**	*230*	*o*			*7.42*	*7.42*	*7.42*						**10.17***		11.00	11.00	11.00			
	Kamieniec Ząbkowicki	*230*	*p*			*8.01*	*8.01*	*8.01*						**11.02**		11.20	11.20	11.20			
	Informacja o pociągu				**D4**	**D5**	**D5**	**D5**						***TLK***	**D5**	**D5**	**D5**	**D5**		**D4**	
					KD-60119											KD-69810/1	KD-69810/1	KD-69810/1		KD-60259	
					KD-60118	KD-69809	KD-69809	KD-69809						**I-36103**	KD-66883	KD-69813	KD-69813	KD-69813		KD-60258	
					2	2	2	2						1-2 R	2	2	2	2		2	
						4	6	5								2	3	1			
km																					
0	**KAMIENIEC ZĄBKOWICKI**	230, 236	o			9.11	9.11	9.11						**11.03**		11.41	11.41	11.41			
9,860	**Ząbkowice Śląskie**					9.24	9.24	9.24						**11.25**		11.54	11.54	11.54			
19,771	Piława Górna					9.38	9.38	9.38								12.08	12.08	12.08			
31,595	**Dzierżoniów Śląski**		p			9.50	9.50	9.50						**11.50**		12.19	12.19	12.19			
0	**BIELAWA ZACHODNIA**		o		9.29										12.06					12.56	
1,290	Bielawa Centralna				9.31										12.08					12.58	
6,048	**Dzierżoniów Śląski**		p		9.37										12.14					13.04	
31,595	**Dzierżoniów Śląski**		o		9.40	9.53	9.53	9.53						**11.51**		12.19	12.19	12.19		13.04	
38,332	Mościsko Dzierżoniowskie					10.01	10.01	10.01								12.27	12.27	12.27		13.12	
42,732	Krzyżowa ▲					10.06	10.06	10.06								12.32	12.32	12.32		13.18	
49,576	**Świdnica Miasto**		p		9.58	10.13	10.13	10.13						**12.09**		12.39	12.39	12.39		13.25	
			o		9.59	10.14	10.14	10.14						**12.10**		12.40	12.40	12.40		13.25	
54,996	Bolesławice Świdnickie ▲					10.20	10.20	10.20								12.45	12.45	12.45		13.31	
59,545	**Jaworzyna Śląska**	240	p		10.09	10.25	10.25	10.25						**12.21**		12.51	12.51	12.51		13.36	
	Jaworzyna Śląska	*240*	*o*		10.14	*10.54*	*10.54*	*10.54*						**12.22**		*12.56*	*12.56*	*12.56*		13.41	
	*Wrocław Główny / Jelenia Góra**	*240*	*p*		10.58	*11.39*	*11.39*	*11.39*						**13.43***		*13.40*	*13.40*	*13.40*		14.30	
59,545	**Jaworzyna Śląska**	240	o			10.26	10.26	10.26								13.00	13.00	13.00			
64,875	Stanowice					10.32	10.32	10.32								13.06	13.06	13.06			
70,007	**Strzegom**		p			10.37	10.37	10.37								13.10	13.10	13.10			
			o			10.37	10.37	**10.42**								13.10	13.10	**13.15**			
74,742	Goczałków					10.41	10.41	**10.51**								13.15	13.15	**13.24**			
76,404	Rogoźnica					10.44	10.44	**10.56**								13.17	13.17	**13.29**			
85,113	**Jawor**		p			10.52	10.52	**11.10**								13.26	13.26	**13.43**			
			o			10.52	**10.57**	11.13								13.32	**13.29**	13.46			
88,820	Stary Jawor					10.57	**11.05**	11.17								13.37	**13.37**	13.51			
94,511	Przybyłowice					11.12	**11.15**	11.24								13.44	**13.47**	13.58			
100,422	Nowa Wieś Legnicka ▲					11.19	**11.29**	11.31								13.52	**14.01**	14.05			
103,274	Legnica Piekary					11.24	**11.36**	11.36								13.56	**14.08**	14.09			
106,685	**LEGNICA**	260, 270	p			11.30	**11.48**	11.42								14.04	**14.20**	14.15			

RADUNIA

1 z Kłodzka Miasta kursuje w © w okresie 16.IV - 22.V, a od Kamieńca Ząbkowickiego codziennie w okresie 12.IV - 25.V;
2 z Kłodzka Miasta kursuje do 10.IV w © oraz 11.VI, a od Kamieńca Ząbkowickiego codziennie do 11.IV oraz 11.VI;
3 z Kłodzka Miasta kursuje 28, 29.V, 4, 5.VI, a od Kamieńca Ząbkowickiego codziennie w okresie 26.V - 10.VI;
4 kursuje codziennie do 11.IV oraz 11.VI;
5 kursuje 12.IV - 25.V;
6 kursuje 26.V - 10.VI;

Zastępcza Komunikacja Autobusowa
Lokalizacje przystanków ZKA na str. 75

▲ **Przystanki na żądanie**: Krzyżowa, Bolesławice Świdnickie, Nowa Wieś Legnicka
Zasady korzystania z przystanków na żądanie na str. 153

235 KAMIENIEC ZĄBKOWICKI / BIELAWA ZACHODNIA - DZIERŻONIÓW ŚLĄSKI - JAWORZYNA ŚLĄSKA - LEGNICA

	Wrocław Główny	*230 o*		*11.05*	*11.05*	*11.05*											*14.10*	*14.10*	*14.10*
	Kamieniec Ząbkowicki	*230 p*		*12.13*	*12.13*	*12.13*											*15.16*	*15.16*	*15.16*
	*Kudowa-Zdrój / Kraków Główny**	*230 o*		11.36	11.35	11.36													
	*Kłodzko Miasto / Katowice**	*230 o*		12.47	12.47	12.47											15.03	15.03	15.03
	*Kłodzko Główne / Nysa**	*230 o*		12.50	12.50	12.50											15.07	15.07	15.07
	Kamieniec Ząbkowicki	*230 p*		13.08	13.08	13.08											15.26	15.26	15.26
	Informacja o pociągu			D5	D5	D5	D5			D16		D5	D5	D5			D5	D5	D5
				KD-69814	KD-69814	KD-69814				KD-69131							KD-69818	KD-69818	KD-69818
				KD-69815	KD-69815	KD-69815	KD-60851			KD-69130		KD-69817	KD-69817	KD-69817			KD-69819	KD-69819	KD-69819
				2	2	2	2			2		2	2	2			2	2	2
				♿ 🚲 ✻	/ 🚌	/ 🚌	♿ 🚲 ✻			♿ 🚲 ✻		♿ 🚲 ✻	/ 🚌	/ 🚌			♿ 🚲 ✻	/ 🚌	/ 🚌
km				1	3	2	Ⓓ			©		4	6	5			1	3	2
0	**KAMIENIEC ZĄBKOWICKI**	230, 236 o		13.28	13.28	13.28											15.33	15.33	15.33
9,860	**Ząbkowice Śląskie**			13.41	13.41	13.41											15.47	15.47	15.47
19,771	Piława Górna	↓		13.56	13.56	13.56											16.02	16.02	16.02
31,595	**Dzierżoniów Śląski**	p		14.08	14.08	14.08											16.15	16.15	16.15
0	**BIELAWA ZACHODNIA**	o		⟨	⟨	⟨	14.16			15.14		15.29	15.29	15.29			⟨	⟨	⟨
1,290	Bielawa Centralna	↓		⟨	⟨	⟨	14.18			15.16		15.31	15.31	15.31			⟨	⟨	⟨
6,048	**Dzierżoniów Śląski**	p		⟨	⟨	⟨	14.24			15.22		15.37	15.37	15.37			⟨	⟨	⟨
31,595	**Dzierżoniów Śląski**	o		14.09	14.09	14.09				15.22		15.39	15.39	15.39			16.27	16.24	16.27
38,332	Mościsko Dzierżoniowskie			14.24	14.24	14.24				|		15.48	15.48	15.48			16.35	16.32	16.35
42,732	Krzyżowa ▲	↓		14.29	14.29	14.29				|		15.53	15.53	15.53			16.40	16.37	16.40
49,576	**Świdnica Miasto**	p		14.37	14.37	14.37				15.41		16.00	16.00	16.00			16.47	16.45	16.47
		o		14.37	14.37	14.37				15.41		16.00	16.00	16.00			16.48	16.46	16.48
54,996	Bolesławice Świdnickie ▲	↓		14.43	14.43	14.43				|		16.06	16.06	16.06			16.53	16.51	16.53
59,545	**Jaworzyna Śląska**	240 p		14.49	14.49	14.49				15.52		16.12	16.12	16.12			16.59	16.57	16.59
	Jaworzyna Śląska	*240 o*		*14.54*	*14.54*	*14.54*				15.58		*16.50*	*16.50*	*16.50*			*17.28*	*17.28*	*17.28*
	*Wrocław Główny / Jelenia Góra**	*240 p*		*15.38*	*15.38*	*15.38*				16.40		*17.30*	*17.30*	*17.30*			*18.06*	*18.06*	*18.06*
59,545	**Jaworzyna Śląska**	240 o		14.49	14.49	14.49						16.13	16.13	16.13			16.59	16.57	16.59
64,875	Stanowice	↓		14.55	14.55	14.55				KALENICA		16.20	16.20	16.20			17.05	17.03	17.05
70,007	**Strzegom**	p		15.00	15.00	15.01						16.25	16.25	16.25			17.10	17.08	17.10
		o		15.00	15.00	**15.06**						16.25	16.25	**16.30**			17.10	17.08	**17.15**
74,742	Goczałków			15.04	15.04	**15.15**						16.30	16.30	**16.39**			17.15	17.12	**17.24**
76,404	Rogoźnica	↓		15.07	15.07	**15.20**						16.34	16.34	**16.44**			17.18	17.15	**17.29**
85,113	**Jawor**	p		15.15	15.15	**15.34**						16.43	16.43	**16.58**			17.25	17.23	**17.42**
		o		15.15	**15.20**	15.37						16.50	**16.48**	17.01			17.26	**17.26**	**17.43**
88,820	Stary Jawor			15.20	**15.28**	15.41						16.55	**16.56**	17.06			17.31	**17.34**	**17.50**
94,511	Przybyłowice			15.31	**15.38**	15.48						17.02	**17.06**	17.13			17.38	**17.43**	**18.01**
100,422	Nowa Wieś Legnicka ▲			15.38	**15.52**	15.55						17.10	**17.21**	17.20			17.46	**17.57**	**18.14**
103,274	Legnica Piekary	↓		15.43	**15.59**	16.00						17.14	**17.29**	17.25			17.50	**18.04**	**18.21**
106,685	**LEGNICA**	260, 270 p		15.49	**16.11**	16.06						17.20	**17.42**	17.31			17.56	**18.16**	**18.30**

1 kursuje codziennie do 11.IV oraz 25.V, 10, 11.VI;
2 kursuje 12.IV - 24.V;
3 kursuje 26.V - 9.VI;
4 kursuje do 11.IV w Ⓓ oraz 25.V, 10.VI;
5 kursuje w Ⓓ w okresie 12.IV - 24.V;
6 kursuje w Ⓓ w okresie 26.V - 9.VI;

Zastępcza Komunikacja Autobusowa
Lokalizacje przystanków ZKA na str. 75

▲ **Przystanki na żądanie**: Krzyżowa, Bolesławice Świdnickie, Nowa Wieś Legnicka
Zasady korzystania z przystanków na żądanie na str. 153

235 KAMIENIEC ZĄBKOWICKI / BIELAWA ZACHODNIA - DZIERŻONIÓW ŚLĄSKI - JAWORZYNA ŚLĄSKA - LEGNICA

km																					
	Wrocław Główny	*230*	*o*				*15.58*	*15.58*	*15.58*						*17.59*	*17.59*	*17.59*				
	Kamieniec Ząbkowicki	*230*	*p*				*17.07*	*17.07*	*17.07*						*18.58*	*18.58*	*18.58*				
	*Kudowa-Zdrój / Kraków Główny**	*230*	*o*												18.05	18.05	18.05				
	*Kłodzko Miasto / Katowice**	*230*	*o*				*16.49*	*16.49*	*16.49*						19.13	19.13	19.13				
	*Kłodzko Główne / Nysa**	*230*	*o*				*17.53*	*17.53*	*17.53*						19.16	19.16	19.16				
	Kamieniec Ząbkowicki	*230*	*p*				*17.13*	*17.13*	*17.13*						19.35	19.35	19.35				
	Informacja o pociągu				D4		D5	D5	D5		D5			D16	D5	D5	D5				D5
					KD-60121						KD-69843			KD-69141	KD-69824	KD-69824	KD-69824				
					KD-60120		KD-69823	KD-69823	KD-69823		KD-69842			KD-69140	KD-69825	KD-69825	KD-69825				KD-66885
					2		2	2	2		2			2	2	2	2				2
							1	3	2						1	3	2				
0	**KAMIENIEC ZĄBKOWICKI**	230, 236	o				17.35	17.35	17.35						19.44	19.44	19.44				
9,860	**Ząbkowice Śląskie**						17.48	17.48	17.48						19.57	19.57	19.57				
19,771	Piława Górna						18.03	18.03	18.03						20.12	20.12	20.12				
31,595	**Dzierżoniów Śląski**		p				18.14	18.14	18.14						20.24	20.24	20.24				
0	**BIELAWA ZACHODNIA**		o		17.44						18.47			20.02							23.24
1,290	Bielawa Centralna				17.46						18.49			20.04							23.26
6,048	**Dzierżoniów Śląski**		p		17.52						18.55			20.09							23.32
31,595	**Dzierżoniów Śląski**		o		17.52		18.14	18.14	18.14		18.59			20.10	20.30	20.30	20.30				
38,332	Mościsko Dzierżoniowskie						18.28	18.28	18.28						20.38	20.38	20.38				
42,732	Krzyżowa ▲						18.33	18.33	18.33		***cd. tab. 235***				20.43	20.43	20.43				
49,576	**Świdnica Miasto**		p		18.11		18.40	18.40	18.40					20.28	20.51	20.51	20.51				
			o		18.12		18.40	18.40	18.40					20.28	20.51	20.51	20.51				
54,996	Bolesławice Świdnickie ▲						18.46	18.46	18.46		*do Kłodzka Głównego przyj. 20.02*				20.57	20.57	20.57				
59,545	**Jaworzyna Śląska**	240	p		18.22		18.51	18.51	18.51					20.39	21.03	21.03	21.03				
	Jaworzyna Śląska	*240*	*o*		18.29		*19.16*	*19.16*	*19.16*					20.45	*21.14*	*21.14*	*21.14*				
	*Wrocław Główny / Jelenia Góra**	*240*	*p*		19.09		*19.57*	*19.57*	*19.57*					21.24	*21.56*	*21.56*	*21.56*				
59,545	**Jaworzyna Śląska**	240	o				18.52	18.52	18.52						21.18	21.18	21.18				
64,875	Stanowice						18.58	18.58	18.58						21.24	21.24	21.24				
70,007	**Strzegom**		p				19.03	19.03	19.03						21.29	21.29	21.29				
			o				19.03	19.03	**19.08**						21.29	21.29	**21.34**				
74,742	Goczałków						19.07	19.07	**19.17**						21.33	21.33	**21.43**				
76,404	Rogoźnica						19.10	19.10	**19.22**						21.36	21.36	**21.48**				
85,113	**Jawor**		p				19.18	19.18	**19.36**						21.44	21.44	**22.02**				
			o				19.25	**19.23**	19.39						21.44	**21.49**	22.05				
88,820	Stary Jawor						19.30	**19.31**	19.43						21.48	**21.57**	22.10				
94,511	Przybyłowice						19.37	**19.41**	19.50						21.55	**22.07**	22.16				
100,422	Nowa Wieś Legnicka ▲						19.45	**19.55**	19.57						22.02	**22.21**	22.24				
103,274	Legnica Piekary						19.49	**20.02**	20.01						22.07	**22.28**	22.28				
106,685	**LEGNICA**	260, 270	p				19.55	**20.14**	20.07						22.13	**22.40**	22.34				

ŚLĘŻA ***WIELKA SOWA***

1 kursuje codziennie do 11.IV oraz 25.V, 10, 11.VI;
2 kursuje 12.IV - 24.V;
3 kursuje 26.V - 9.VI;

Zastępcza Komunikacja Autobusowa
Lokalizacje przystanków ZKA na str. 75

▲ **Przystanki na żądanie**: Krzyżowa, Bolesławice Świdnickie, Nowa Wieś Legnicka
Zasady korzystania z przystanków na żądanie na str. 153

236 NYSA - KAMIENIEC ZĄBKOWICKI

								7.32		o	*Olsztyn Główny*	p		20.23								
								10.19		o	*Warszawa Wschodnia / W-wa Gdańska**	p		17.20*								
				4.56				⟨		o	*Zagórz*	p		⟨				23.01				
		6.57		9.26				⟨		o	*Kraków Główny*	p		⟨				18.23		21.07		
		8.03		10.26				15.00		o	*Katowice*	p		13.14				17.27		20.00		
6.16		8.27		10.48				15.25		o	*Gliwice*	p		12.48				17.02		19.34		20.34
7.00		8.55		⟨		12.40		15.55		o	*Kędzierzyn-Koźle*	p		12.46	13.25			⟨		19.08		19.48
⟨		⟨		11.38		⟨		⟨		o	*Opole Główne*	p		⟨	⟨			16.12		⟨		⟨
8.34		10.16		12.24		14.10		17.13		p	*Nysa*	o		10.55	11.51			15.18		17.49		18.18
REGIO		TLK		TLK		REGIO		TLK						TLK	REGIO			TLK		TLK		REGIO
R-46461		I-36103		I-36111		R-46463		I-56101			Informacja o pociągu			I-65100	R-64640			I-63110		I-63102		R-64642
2		1-2 R		1-2 R		2		2 R						2 R	2			1-2 R		1-2 R		2
4		6		3		4		5	km					K 1	4			K 2		K 6		4
8.37		10.17		12.26		14.14		17.14	0	o	**NYSA**	p		10.54	11.48			15.14		17.48		18.17
8.47		|		|		14.24		|	8,858	|	Goświnowice	▲		|	11.36			|		|		18.06
8.51		|		|		14.28		|	11,810	|	Wójcice	|		|	11.31			|		|		18.02
8.58		10.36		12.45		14.35		17.33	16,729	|	**Otmuchów**	|		10.34	11.25			14.55		17.29		17.55
9.02		|		|		14.39		|	19,855	|	Otmuchów Jezioro	|		|	11.21			|		|		17.51
9.11		10.49		12.58		14.48		17.45	27,032	|	**Paczków**	|		10.23	11.13			14.44		17.19		17.44
|		|		|		|		27,270	|	*Granica Województwa*	|		|	|			|		|		|
9.19		|		|		14.56		|	33,048	▼	Doboszowice ▲	|		|	11.06			|		|		17.37
9.25		11.02		13.11		15.02		17.57	38,145	p	**KAMIENIEC ZĄBKOWICKI** 230, 235	o		10.10	10.59			14.31		17.05		17.30
9.26		11.03		13.12		15.03		17.58		o	*Kamieniec Ząbkowicki* 230	p		10.09	10.58			14.30		17.02		17.29
9.50		⟨		13.36		15.27		18.23		p	*Kłodzko Miasto* 230	o		9.38	10.34			14.06		⟨		17.07
		⟨						18.49		p	*Polanica-Zdrój* 230	o		9.02						⟨		
		13.43								p	*Jelenia Góra* 240	o								14.30		

1 ***TLK KORMORAN*** (w Ⓓ Polanica-Zdrój odj. 9.23, Kłodzko Miasto 9.44);
2 ***TLK WETLINA***, kursuje w © oprócz 17.IV (**K** do Krakowa Głównego);
3 ***TLK WETLINA***, kursuje w © oprócz 17.IV;
4 kursuje w © oprócz 17.IV;
5 ***TLK KORMORAN***;
6 ***TLK SUDETY***;

▲ **Przystanek na żądanie**: Doboszowice
Zasady korzystania z przystanków na żądanie na str. 153

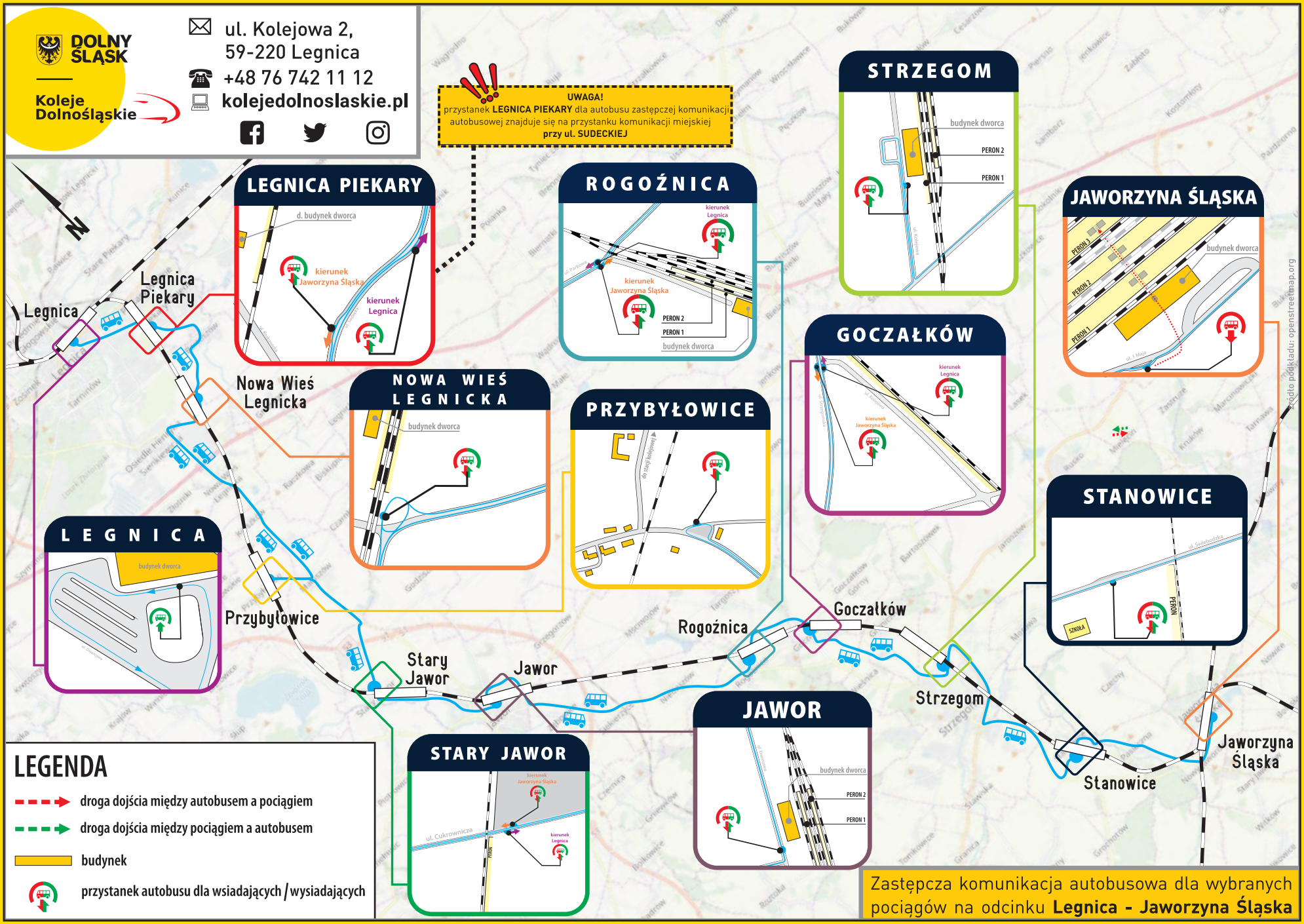
DOLNY ŚLĄSK
Koleje Dolnośląskie
ul. Kolejowa 2,
59-220 Legnica
+48 76 742 11 12
kolejedolnoslaskie.pl
UWAGA!
przystanek LEGNICA PIEKARY dla autobusu zastępczej komunikacji autobusowej znajduje się na przystanku komunikacji miejskiej przy ul. SUDECKIEJ
LEGNICA PIEKARY
d. budynek dworca
kierunek Jaworzyna Śląska
kierunek Legnica
ROGOŹNICA
kierunek Legnica
kierunek Jaworzyna Śląska
PERON 2
PERON 1
budynek dworca
STRZEGOM
budynek dworca
PERON 2
PERON 1
JAWORZYNA ŚLĄSKA
PERON 3
PERON 2
PERON 1
budynek dworca
NOWA WIEŚ LEGNICKA
budynek dworca
PRZYBYŁOWICE
GOCZAŁKÓW
kierunek Legnica
kierunek Jaworzyna Śląska
STANOWICE
PERON
SZKOŁA
LEGNICA
budynek dworca
Legnica
Legnica Piekary
Nowa Wieś Legnicka
Przybyłowice
Stary Jawor
Jawor
Rogoźnica
Goczałków
Strzegom
Stanowice
Jaworzyna Śląska
STARY JAWOR
kierunek Jaworzyna Śląska
kierunek Legnica
ul. Cukrownicza
JAWOR
budynek dworca
PERON 2
PERON 1
LEGENDA
droga dojścia między autobusem a pociągiem
droga dojścia między pociągiem a autobusem
budynek
przystanek autobusu dla wsiadających / wysiadających
Zastępcza komunikacja autobusowa dla wybranych pociągów na odcinku Legnica - Jaworzyna Śląska
źródło podkładu: openstreetmap.org

240 WROCŁAW - WAŁBRZYCH - MIEROSZÓW - MEZIMĚSTÍ (CZ) / JELENIA GÓRA - SZKLARSKA PORĘBA - HARRACHOV (CZ)

km	Informacja o pociągu																			
	*Warszawa Wschodnia / Gdynia Główna**	o				21.55*	21.14													
	*Warszawa Centralna / Przemyśl Główny**	o				⟨	21.25													
	*Poznań Główny / Kraków Główny**	o				2.03	⟨													
	Wrocław Główny 200, 220, 280	p				4.06	4.11													
			D6			TLK	TLK		D6			D6	D6	D6		D6	D15		D28	D16
			5302				I-16171										KD-69405/4		25450	KD-69103
			KD-69851			I-53172	I-16191		KD-69253			KD-69255	KD-69101	KD-69257		KD-69259	KD-69407/6		*KD-69001*	KD-69102
			2			2 ℝ	2 ℝ 2		E 2			E 2	E 2	2		E 2	2		2	2
			♿🚲✻				K 3		♿🚲✻			♿🚲✻ Ⓓ	♿🚲✻ Ⓒ	♿🚲✻ Ⓓ		♿🚲✻	1		♿🚲✻ 4	♿🚲✻
0	**WROCŁAW GŁÓWNY**	o					4.36		4.57			6.09	6.26	6.26		7.13			7.50	7.57
4,598	Wrocław Grabiszyn								5.03			6.15	6.32	6.33		7.19			7.56	8.04
6,393	Wrocław Zachodni								5.05			6.17		6.35		7.21				
9,597	Mokronos Górny								5.08			6.20		6.39		7.23				
11,652	Smolec								5.10			6.23		6.42		7.26				8.09
15,978	Sadowice Wrocławskie								5.14			6.26		6.46		7.29				
21,557	**Kąty Wrocławskie**								5.18			6.31	6.42	6.51		7.34			8.06	8.16
30,910	Mietków								5.24			6.37		p		7.40				8.22
37,040	Imbramowice								5.29			6.41				7.44				
43,804	**Żarów**								5.34			6.46	6.55			7.49			8.22	8.34
49,327	**Jaworzyna Śląska** 235	p					5.08		5.38			6.50	6.59			7.53			8.27	8.39
	Jaworzyna Śląska 235	o					⟨		⟨			⟨	⟨			⟨			⟨	8.45
	Bielawa Zachodnia 235	p					⟨		⟨			⟨	⟨			⟨			⟨	9.23
49,327	**Jaworzyna Śląska** 235	o					5.09		5.42			6.51	7.00			7.54			8.30	
58,733	**Świebodzice**						5.17		5.49			6.58	7.07			8.01			8.37	
67,122	Wałbrzych Szczawienko								5.59			7.09	7.17			8.11			8.48	
70,998	**Wałbrzych Miasto**	p					5.31		6.03			7.14	7.21			8.15			8.52	
		o					5.32		6.04			7.18	7.22			8.16	8.26		8.52	
72,642	**Wałbrzych Centrum**								6.06			7.20	7.24			8.18	8.28		8.55	
75,758	Wałbrzych Fabryczny								6.12			7.26				8.23				
80,104	**Wałbrzych Główny** 245	p					5.43		6.17			7.31				8.28	8.39		9.04	
	Wałbrzych Główny 245	o					⟨		⟨			⟨	⟨			⟨	8.43		⟨	
	Kłodzko Miasto 230	p					⟨		⟨			⟨	⟨			⟨	9.58		⟨	
80,104	**Wałbrzych Główny** 245	o	4.27				5.44		6.18			7.32				8.29			9.04	
85,062	**Boguszów-Gorce Wschód**	p	4.33						6.24			7.38				8.36			9.11	
85,062	**Boguszów-Gorce Wschód**	o	⟨				⟨		⟨			⟨	⟨			⟨			9.11	
89,688	Unisław Śląski ▲		⟨				⟨		⟨			⟨	⟨			⟨			9.19	
95,057	**MIEROSZÓW**	p	⟨				⟨		⟨			⟨	⟨			⟨			9.31	
		o	⟨				⟨		⟨			⟨	⟨			⟨			9.33	
99,587	*Granica Państwa*		⟨				⟨		⟨			⟨	⟨			⟨				
101,525	**MEZIMĚSTÍ** *(CZ)*	p	⟨				⟨		⟨			⟨	⟨			⟨			9.46	
	Meziměstí	o	⟨				⟨		⟨			⟨	⟨			⟨			9.47	
	Adršpach	p	⟨				⟨		⟨			⟨	⟨			⟨			10.12	
			1	2	3	4	5	6	7	8	9	10	11	12	13	14	15	16	17	18

TLK ROZEWIE / KARKONOSZE — Gdynia Główna - Jelenia Góra / Szklarska Poręba Górna

TLK KARKONOSZE — K do Jeleniej Góry

KD SPRINTER SZRENICA

WIELKA SOWA

km	Informacja o pociągu		1	2	3	4	5	6	7	8	9	10	11	12	13	14	15	16	17	18
			D6	D6	D19		TLK		D6	D6	D21	D6	D6	D21		D6	D6	D21		
			5302		5302		I-16171													
			KD-69851	KD-69251	KD-69851		I-16191		KD-69253	KD-69253	KD-2651	KD-69255	KD-69101	KD-2653		KD-69259	KD-69259	KD-2655		
			2	E 2	2		2 R 2		E 2		2	E 2	E 2	2		E 2		2		
				2			K 3		2	6		Ⓓ	©	5		2	6			
85,062	**Boguszów-Gorce Wschód**	o	4.34				|		6.25			7.39	|			8.36				
86,705	**Boguszów-Gorce**	|	4.36				|		6.27			7.42	7.42			8.39				
89,544	Boguszów-Gorce Zachód	|	4.39				|		6.30			7.45	|			8.43				
94,209	Witków Śląski	▼	4.43				|		6.34			7.49	|			8.47				
100,035	**Sędzisław** 247	p	4.49				6.02		6.39			7.53	7.52			8.53				
	Sędzisław 247	*o*	⟨				⟨		*7.03*			⟨	⟨			⟨				
	Královec 247	*p*	⟨				⟨		*7.36*			⟨	⟨			⟨				
	Královec 247	*o*	⟨				⟨		*6.04*			⟨	⟨			⟨				
	Sędzisław 247	*p*	⟨				⟨		*6.37*			⟨	⟨			⟨				
100,035	**Sędzisław** 247	o	4.49				6.03		6.42			7.54	7.52			8.55				
106,374	**Marciszów**	|	4.56				|		6.48			8.00	7.59			9.02				
109,052	Ciechanowice	|	4.59				|		6.51			8.03	|			9.05				
114,772	**Janowice Wielkie**	|	5.07				6.17		6.57			8.09	8.08			9.10				
118,295	Trzcińsko	|	5.11				|		7.01			8.12	|			9.14				
121,945	Wojanów	▼	5.16				|		7.07			8.17	|			9.19				
127,000	**Jelenia Góra** 255	p	5.22				6.30		7.13			8.22	8.19			9.24				
		o		5.27	5.39		6.43		7.29				8.27			9.29				
128,330	Jelenia Góra Zabobrze 255	|		5.30	5.41		|		7.31				8.30			9.32				
131,586	**Jelenia Góra Zachodnia**	|	D6	5.35	⟨		|		7.36				|			9.37				
133,337	Jelenia Góra Przemysłowa	|		5.38	*cd. tab.*		|		7.39				|			9.40				
135,989	**Jelenia Góra Cieplice**	|	KD-69251	5.42	*255*		6.57		7.43				8.41				9.44				
138,121	Jelenia Góra Orle	|		5.45			|		7.47				|			9.47				
139,746	Jelenia Góra Sobieszów	|		5.48	*do Görlitz*		|		7.50				8.46			9.50				
142,067	Piechowice Dolne ▲	▼	6	5.52			|		7.54				|			9.54				
143,801	**Piechowice**	p		5.55			7.14		7.57				8.52			9.57				
		o	6.00	5.55			7.15		7.57	8.02			9.00			9.57	10.02			
147,767	Górzyniec ▲	|	⟨	6.02			|		8.03	⟨			|			10.03	⟨			
153,286	Szklarska Poręba Dolna	|	6.07	6.09			7.30		8.11	8.09			9.13			10.11	10.09			
156,374	Szklarska Poręba Średnia	▼	6.12	6.15			7.37		8.16	8.14			9.18			10.16	10.14			
158,923	**Szklarska Poręba Górna**	p	6.22	6.21			7.44		8.23	8.24			9.25			10.23	10.24			
		o									8.30			9.30				10.30		
160,535	Szklarska Poręba Huta	▼									8.33			9.33				10.33		
167,555	**SZKLARSKA PORĘBA JAKUSZYCE**	p									8.43			9.43				10.43		
		o									8.43			9.43				10.43		
173,623	*Granica Państwa*	▼									|			|				|	
174,794	**HARRACHOV** *(CZ)*	p									8.55			9.55				10.55		
	Harrachov	*o*									8.57			9.57				10.57		
	Liberec	*p*									10.18			11.18				12.18		

1 do Kłodzka Miasta kursuje codziennie do 11.IV i od 16.IV w ©, a do Kudowy-Zdroju do 11.IV w Ⓓ;
2 na odcinku Piechowice - Szklarska Poręba Górna kursuje codziennie oprócz 18.V;
3 do Jeleniej Góry kursuje codziennie, a do Szklarskiej Poręby Górnej 12/13.III;
4 ***KD SPRINTER SKALNE MIASTO***, kursuje od 16.IV w ©;
5 kursuje w © oraz 14 - 18.III, 15.IV, 2.V, 6 - 10.VI;
6 kursuje 18.V;

Zastępcza Komunikacja Autobusowa
Lokalizacje przystanków ZKA na str. 167

▲ **Przystanki na żądanie**: Unisław Śląski, Piechowice Dolne, Górzyniec
Zasady korzystania z przystanków na żądanie na str. 153

240 WROCŁAW - WAŁBRZYCH - MIEROSZÓW - MEZIMĚSTÍ (CZ) / JELENIA GÓRA - SZKLARSKA PORĘBA - HARRACHOV (CZ)

km																				
	*Warszawa Wschodnia / Gdynia Główna**	o								4.51*	6.29								7.45	7.45
	*Warszawa Centralna / W-wa Gdańska**	o								⟨	6.40								7.56*	7.56*
	*Poznań Główny / Kraków Główny**	o					6.57			8.34	⟨				6.57*				⟨	⟨
	Wrocław Główny 200, 220, 280	p					8.55			10.13	10.48				⟨				12.23	12.23
			D6	D6			REGIO		D16	IC	IC		D6		TLK	D6/15	D6	D16	TLK	TLK
							R-76110		KD-60273	I-5600						KD-69107		KD-60113		
	Informacja o pociągu		KD-69105	KD-69261			R-76111		KD-60272	I-60103	I-16151		KD-69263		I-36103	KD-69106	KD-69265	KD-60112	I-16101	I-16101
			E 2	2			2		2	2 R	1-2 R		E 2		1-2 R	2	2	2	2 R	2 R
km			©	Ⓓ						5	K ©						Ⓓ	Ⓓ	K 7	K 1
0	**WROCŁAW GŁÓWNY**	o	8.31	8.31			9.27		10.06	10.39	11.04		11.10		⟨	11.54	12.05	12.21	12.42	12.54
4,598	Wrocław Grabiszyn		8.37	8.37			9.33		10.13	|	|		11.16		⟨	12.00	12.11	12.28	|	|
6,393	Wrocław Zachodni		|	8.39			|		10.16	|	|		11.18		⟨	|	12.14	|	|	|
9,597	Mokronos Górny		|	8.42			|		10.20	|	|		11.21		⟨	|	12.17	|	|	|
11,652	Smolec		|	8.45			|		10.23	|	|		11.24		⟨	12.05	12.20	12.34	|	|
15,978	Sadowice Wrocławskie		|	8.49			|		10.27	|	|		11.27		⟨	|	12.24	|	|	|
21,557	**Kąty Wrocławskie**		8.47	8.53			9.43		10.32	|	|		11.31		⟨	12.12	12.28	12.41	|	|
30,910	Mietków		|	p			|		10.39	|	|		11.37		*z tab.*	12.18	p	12.48	|	|
37,040	Imbramowice		|				|		10.47	|	|		11.45		*235*	|		|	|	|
43,804	**Żarów**		9.02				10.00		10.52	|	|		11.49		⟨	12.30		12.58	|	|
49,327	**Jaworzyna Śląska**	235 p	9.06				10.04		10.57	11.11	11.37		11.53		12.21	12.34		13.03	13.12	13.25
	Jaworzyna Śląska	*235* o	⟨				⟨		11.02	⟨	⟨		⟨		⟨	⟨		13.08	⟨	⟨
	Bielawa Zachodnia	*235* p	⟨				⟨		11.44	⟨	⟨		⟨		⟨	⟨		13.54	⟨	⟨
49,327	**Jaworzyna Śląska**	235 o	9.07				10.05			11.12	11.38		11.54		12.22	12.36		ŚLĘŻA	13.13	13.26
58,733	**Świebodzice**		9.14				10.12			11.20	11.46		12.01		12.31	12.43			13.22	13.35
67,122	Wałbrzych Szczawienko		9.24				10.23			|	|		12.11		|	12.53			|	|
70,998	**Wałbrzych Miasto**	p	9.28				10.27			11.34	12.00		12.15		12.46	12.57			13.36	13.49
		o	9.29				10.27			11.35	12.01		12.16		12.47	12.58			13.37	13.50
72,642	**Wałbrzych Centrum**		9.32				10.30			|	|		12.18		|	13.01			|	|
75,758	Wałbrzych Fabryczny		|				|			|	|		12.23		|	|			|	|
80,104	**Wałbrzych Główny**	245 p	|				10.40			11.45	|		12.28		12.57	13.10			13.49	14.01
	Wałbrzych Główny	*245* o	⟨				⟨			⟨	⟨		⟨		⟨	13.16			⟨	⟨
	Kłodzko Miasto	*230* p	⟨				⟨			⟨	⟨		⟨		⟨	14.21			⟨	⟨
80,104	**Wałbrzych Główny**	245 o	|				10.40			11.46	|		12.29		12.58	BYSTRZYCA do Kudowy-Zdroju			13.50	14.04
85,062	**Boguszów-Gorce Wschód**	p	|				|			|	|		12.35		|				|	|
85,062	**Boguszów-Gorce Wschód**	o	⟨				⟨			⟨	⟨		⟨		⟨				⟨	⟨
89,688	Unisław Śląski ▲		⟨				⟨			⟨	⟨		⟨		⟨				⟨	⟨
95,057	**MIEROSZÓW**	p	⟨				⟨			⟨	⟨		⟨		⟨				⟨	⟨
		o	⟨				⟨			⟨	⟨		⟨		⟨				⟨	⟨
99,587	*Granica Państwa*		⟨				⟨			⟨	⟨		⟨		⟨				⟨	⟨
101,525	**MEZIMĚSTÍ** *(CZ)*	p	⟨				⟨			⟨	⟨		⟨		⟨				⟨	⟨
	Meziměstí	*o*	⟨				⟨			⟨	⟨		⟨		⟨				⟨	⟨
	Adršpach	*p*	⟨				⟨			⟨	⟨		⟨		⟨				⟨	⟨
			1	2	3	4	5	6	7	8	9	10	11	12	13	14	15	16	17	18

SZKLARKA — KD SPRINTER

KAMIEŃCZYK

IC POMORZANIN

IC ŚNIEŻKA

TLK SUDETY

TLK ORZESZKOWA — K do Jeleniej Góry

TLK ORZESZKOWA

km	Informacja o pociągu		1	2	3	4	5	6	7	8	9	10	11	12	13	14	15	16	17	18
			D6	D21			REGIO	REGIO	D21	IC	IC		D6	D6	TLK			D21	TLK	TLK
			KD-69105 E 2 ♿🚲✻ ©	KD-2657 🚗 2 ♿🚲✻ 4			R-76111 2 ♿🚲✻ 2	R-76111 🚌 3	KD-2659 🚗 2 ♿🚲✻ 4	I-60103 2 R ✻	I-16151 1-2 R ✂🚲✻ K ©		KD-69263 E 2 ♿🚲✻ 3	KD-69263 🚌 8	I-36103 🚗 1-2 R			KD-2663 🚗 2 ♿🚲✻ 6	I-16101 2 R 🚲 K 7	I-16101 2 R 🚲 K 1
85,062	**Boguszów-Gorce Wschód**	o	|				|			|	|		12.36		|			|	|
86,705	**Boguszów-Gorce**		9.49				10.50			|	|		12.39		|			|	|
89,544	Boguszów-Gorce Zachód		|				|			|	|		12.42		|			|	|
94,209	Witków Śląski		|				|			|	|		12.46		|			|	|
100,035	**Sędzisław** 247	p	9.58				10.59			**12.03**	**12.29**		12.50		**13.16**				**14.08**	**14.22**
	Sędzisław 247	*o*	*10.03*				*12.08*			*12.08*	⟨		⟨		⟨				⟨	⟨
	Královec 247	*p*	*10.36*				*12.41*			*12.41*	⟨		⟨		⟨				⟨	⟨
	Královec 247	*o*	*9.17*				⟨			*11.17*	*11.17*		⟨		⟨				⟨	⟨
	Sędzisław 247	*p*	*9.50*				⟨			*11.50*	*11.50*		⟨		⟨				⟨	⟨
100,035	**Sędzisław** 247	o	9.58				11.00			**12.04**	**12.30**		12.51		**13.17**				**14.09**	**14.24**
106,374	**Marciszów**		10.05				11.07			|	|		12.57		|			|	|
109,052	Ciechanowice		|				|			|	|		13.00		|			|	|
114,772	**Janowice Wielkie**		10.13				11.15			**12.19**	|		13.06		**13.31**				**14.23**	**14.46**
118,295	Trzcińsko		|				|			|	|		13.09		|			|	|
121,945	Wojanów		|				|			|	|		13.14		|			|	|
127,000	**Jelenia Góra** 255	p	10.25				11.27			**12.32**	**12.54**		13.19		**13.43**				**14.36**	**14.59**
		o	10.28				11.32	**11.32**			**12.55**		13.20						**14.39**	
128,330	Jelenia Góra Zabobrze 255		10.31				11.35	⟨			|		13.23						|	
131,586	**Jelenia Góra Zachodnia**		|				|	⟨			|		13.28					|	
133,337	Jelenia Góra Przemysłowa		|				|	⟨			|		13.31		D21			|	
135,989	**Jelenia Góra Cieplice**		10.42				11.46	**11.45**			|		13.35						**14.52**	
138,121	Jelenia Góra Orle		|				|	⟨			|		13.39		KD-2661			|	
139,746	Jelenia Góra Sobieszów		10.48				11.52	**11.53**			|		13.42		🚗 2				|	
142,067	Piechowice Dolne ▲		|				|	⟨			|		13.46		♿🚲✻			|	
143,801	**Piechowice**	p	10.54				11.58	**11.59**			|		13.49						**15.13**	
		o	11.00				11.59	**12.00**			|		13.49	**13.54**					**15.20**	
147,767	Górzyniec ▲		|				|	⟨			|		13.55	⟨				|	
153,286	Szklarska Poręba Dolna		11.12				12.12	**12.10**			|		14.03	**14.01**					**15.34**	
156,374	Szklarska Poręba Średnia		11.18				12.18	**12.19**			|		14.08	**14.06**					**15.41**	
158,923	**Szklarska Poręba Górna**	p	11.24				12.24	**12.26**			**13.40**		14.15	**14.16**					**15.49**	
		o		11.30					12.30						14.30			15.30		
160,535	Szklarska Poręba Huta			11.33					12.33						14.33			15.33		
167,555	**SZKLARSKA PORĘBA JAKUSZYCE**	p		11.43					12.43						14.43			15.43		
		o		11.43					12.43						14.43			15.43		
173,623	*Granica Państwa*			|					|					|			|	
174,794	**HARRACHOV** *(CZ)*	p		11.55					12.55						14.55			15.55		
	Harrachov	*o*		11.57					12.57						14.57			15.57		
	Liberec	*p*		13.19					14.19						16.19			17.19		

1 kursuje codziennie od 14.III (w dniach 9, 10.IV, 4 - 6, 9 - 11.V Jaworzyna Śląska 13.33/13.34, dalej 8 minut później, Wałbrzych Główny14.08/14.13, Sędzisław 14.31/14.32 i dalej bez zmian);
2 na odcinku Jelenia Góra - Szklarska Poręba Górna kursuje codziennie oprócz 18.V;
3 na odcinku Piechowice - Szklarska Poręba Górna kursuje codziennie oprócz 18.V;
4 kursuje w © oraz 14 - 18.III, 15.IV, 2.V, 6 - 10.VI;
5 w dniach 9, 10.IV Wrocław Główny przyj. 10.24;
6 kursuje w © oraz 15.IV, 2.V;
7 kursuje 13.III;
8 kursuje 18.V;

Zastępcza Komunikacja Autobusowa
Lokalizacje przystanków ZKA za pociągi KD na str. 167

▲ **Przystanki na żądanie**: Unisław Śląski, Piechowice Dolne, Górzyniec
Zasady korzystania z przystanków na żądanie na str. 153

240 WROCŁAW - WAŁBRZYCH - MIEROSZÓW - MEZIMĚSTÍ (CZ) / JELENIA GÓRA - SZKLARSKA PORĘBA - HARRACHOV (CZ)

	*Warszawa Wschodnia / Gdynia Główna**	*o*																		
	*Warszawa Centralna / Przemyśl Główny**	*o*																		
	*Poznań Główny / Kraków Główny**	*o*																		
	Wrocław Główny *200, 220, 280*	*p*																		
			D6		D6	D16		D6	D6		D6	D15	D6	D28	D16	D6		D6	D6	D6
	Informacja o pociągu		KD-69267		KD-69109	KD-69111 KD-69110		KD-69269	KD-69271		KD-69273	KD-69413 KD-69412	KD-69275	25452 *KD-69003*	KD-69113 KD-69112	KD-69277		KD-69279	KD-69429	KD-69281
			E 2		E 2	2		E 2	2		E 2	2	2	2	2	E 2		E 2	2	2
km					Ⓓ	Ⓒ		Ⓓ	Ⓓ				Ⓓ	2				Ⓓ		Ⓓ
0	**WROCŁAW GŁÓWNY**	o	13.10		⌇ 13.42	13.42		⌇ 14.10	14.32		15.09		⌇ 15.40	⌇ 15.50	15.58	16.08		⌇ 16.37		⌇ 17.01
4,598	Wrocław Grabiszyn		13.16		⌇ 13.48	⌇ 13.49		⌇ 14.16	⌇ 14.38		15.15		⌇ 15.47	⌇ 15.56	16.04	16.14		⌇ 16.43		⌇ 17.07
6,393	Wrocław Zachodni		13.18		⌇ |	⌇ |		⌇ 14.19	⌇ 14.41		15.17		⌇ 15.49	⌇ |	|	16.16		⌇ 16.45		⌇ 17.10
9,597	Mokronos Górny		13.21		⌇ |	⌇ |		⌇ 14.22	⌇ 14.44		15.19		⌇ 15.53	⌇ |	|	16.19		⌇ 16.47		⌇ 17.13
11,652	Smolec		13.24		⌇ 13.53	⌇ 13.55		⌇ 14.24	⌇ 14.47		15.22		⌇ 15.56	⌇ |	16.10	16.21		⌇ 16.50		⌇ 17.16
15,978	Sadowice Wrocławskie		13.27		⌇ |	⌇ |		⌇ 14.28	⌇ 14.51		15.25		⌇ 16.00	⌇ |	|	16.25		⌇ 16.53		⌇ 17.19
21,557	**Kąty Wrocławskie**		13.31		⌇ 14.00	⌇ 14.01		⌇ 14.33	⌇ 14.56		15.29		⌇ 16.05	⌇ 16.08	16.16	16.29		⌇ 16.58		⌇ 17.24
30,910	Mietków		13.37		⌇ 14.06	⌇ 14.08		⌇ 14.39	p		15.35		⌇ 16.11	⌇ |	16.23	16.35		⌇ 17.04		p
37,040	Imbramowice		13.44		⌇ |	⌇ |		⌇ 14.43			15.42		⌇ 16.16	⌇ |	|	16.43		⌇ 17.08		
43,804	**Żarów**		13.49		⌇ 14.14	⌇ 14.19		⌇ 14.48			15.47		⌇ 16.21	⌇ 16.21	16.34	16.48		⌇ 17.13		
49,327	**Jaworzyna Śląska**	235 p	13.53		⌇ 14.18	⌇ 14.24		⌇ 14.52			15.51		⌇ 16.26	⌇ 16.26	16.39	16.52		⌇ 17.19		
	Jaworzyna Śląska	*235 o*	⟨		⟨	⌇ 14.30		⟨			⟨		⟨	⟨	16.44	⟨		⟨		
	Bielawa Zachodnia	*235 p*	⟨		⟨	⌇ 15.07		⟨			⟨		⟨	⟨	17.23	⟨		⟨		
49,327	**Jaworzyna Śląska**	235 o	13.54		⌇ 14.18			⌇ 14.55			15.51		⌇ 16.26	⌇ 16.26		16.53		⌇ 17.20		
58,733	**Świebodzice**		14.01		⌇ 14.26			⌇ 15.02			15.58		⌇ 16.34	⌇ 16.34		17.00		⌇ 17.27		
67,122	Wałbrzych Szczawienko		14.11		⌇ 14.36			⌇ 15.12			16.08		⌇ 16.44	⌇ 16.44		17.10		⌇ 17.37		
70,998	**Wałbrzych Miasto**	p	14.15		⌇ 14.40			⌇ 15.16			16.12		⌇ 16.49	⌇ 16.48		17.15		⌇ 17.41		
		o	14.16					⌇ 15.18			16.13	16.23		⌇ 16.49		17.16		⌇ 17.42	*z tab.*	
72,642	**Wałbrzych Centrum**		14.19					⌇ 15.21			16.15	16.25		⌇ 16.51		17.19		⌇ 17.45	*245*	
75,758	Wałbrzych Fabryczny		14.23					⌇ 15.25			16.19	|		⌇ |		17.23		⌇ 17.49	⟨	
80,104	**Wałbrzych Główny**	245 p	14.29					⌇ 15.31			16.25	16.36		⌇ 17.00		17.29		⌇ 17.55	18.08	
	Wałbrzych Główny	*245 o*	⟨					⟨			⟨	16.40		⟨		⟨			⟨	
	Kłodzko Miasto	*230 p*	⟨					⟨			⟨	18.03		⟨		⟨			⟨	
80,104	**Wałbrzych Główny**	245 o	14.29					⌇ 15.31			16.26			⌇ 17.01		17.32			18.08	
85,062	**Boguszów-Gorce Wschód**	p	14.36					⌇ 15.37			16.32			⌇ 17.07		17.38			|	
85,062	**Boguszów-Gorce Wschód**	o	⟨					⟨			⟨			⌇ 17.08		⟨			⟨	
89,688	Unisław Śląski ▲		⟨					⟨			⟨			⌇ 17.16		⟨			⟨	
95,057	**MIEROSZÓW**	p	⟨					⟨			⟨			⌇ 17.28		⟨			⟨	
		o	⟨					⟨			⟨			⌇ 17.33		⟨			⟨	
99,587	*Granica Państwa*		⟨					⟨			⟨			⌇ |		⟨			⟨	
101,525	**MEZIMĚSTÍ** *(CZ)*	p	⟨					⟨			⟨			⌇ 17.46		⟨			⟨	
	Meziměstí	*o*	⟨					⟨			⟨			⌇ 17.47		⟨			⟨	
	Adršpach	*p*	⟨					⟨			⟨			⌇ 18.12		⟨			⟨	
			1	2	3	4	5	6	7	8	9	10	11	12	13	14	15	16	17	18

KALENICA

CHEŁMIEC

WILHELM ROTKIEWICZ

z Kudowy-Zdroju

km			1	2	3	4	5	6	7	8	9	10	11	12	13	14	15	16	17	18
			D6	D6	D21			D6	D21		D6	D6	D21				D6		D6	
	Informacja o pociągu		KD-69267 E 2 ♿🚲✻ 1	KD-69267 🚌 5	KD-2665 🛏 2 ♿🚲✻ 3			KD-69269 E 2 ♿🚲✻ Ⓓ	KD-2667 🛏 2 ♿🚲✻ 4		KD-69273 E 2 ♿🚲✻ 1	KD-69273 🚌 5	KD-2669 🛏 2 ♿🚲✻				KD-69277 E 2 ♿🚲✻		KD-69429 🛏 2 ♿🚲✻	
85,062	**Boguszów-Gorce Wschód**	o	14.36					⌇ 15.38			16.33						17.39		|	
86,705	**Boguszów-Gorce**	|	14.39					⌇ 15.40			16.35						17.41		18.17	
89,544	Boguszów-Gorce Zachód	|	14.42					⌇ 15.43			16.38						17.44		|	
94,209	Witków Śląski	▼	14.47					⌇ 15.47			16.44						17.48		|	
100,035	**Sędzisław** 247	p	14.52					⌇ 15.51			16.50						17.53		18.27	
	Sędzisław *247*	*o*	*15.03*					⟨			*17.03*						⟨		⟨	
	Královec *247*	*p*	*15.36*					⟨			*17.36*						⟨		⟨	
	Královec *247*	*o*	*13.57*					⟨			*16.17*						⟨		⟨	
	Sędzisław *247*	*p*	*14.30*					⟨			*16.50*						⟨		⟨	
100,035	**Sędzisław** 247	o	14.52					⌇ 15.52			16.55						17.53		18.27	
106,374	**Marciszów**	|	14.59					⌇ 15.58			17.01						18.00		18.34	
109,052	Ciechanowice	|	15.02					⌇ 16.01			17.04						18.03		|	
114,772	**Janowice Wielkie**	|	15.07					⌇ 16.06			17.10						18.08		18.42	
118,295	Trzcińsko	|	15.11					⌇ 16.10			17.13						18.12		|	
121,945	Wojanów	▼	15.16					⌇ 16.15			17.18						18.17		|	
127,000	**Jelenia Góra** 255	p	15.21					⌇ 16.20			17.24						18.23		18.55	
		o	15.30								17.26									
128,330	Jelenia Góra Zabobrze 255	|	15.32								17.29									
131,586	**Jelenia Góra Zachodnia**	|	15.37								17.38									
133,337	Jelenia Góra Przemysłowa	|	15.40								17.41									
135,989	**Jelenia Góra Cieplice**	|	15.44								17.45									
138,121	Jelenia Góra Orle	|	15.47								17.48									
139,746	Jelenia Góra Sobieszów	|	15.50								17.51									
142,067	Piechowice Dolne ▲	▼	15.54								17.55									
143,801	**Piechowice**	p	15.57	↓							17.58	↓								
		o	⌇ 15.57	⌇ **16.02**							⌇ 17.58	⌇ **18.03**								
147,767	Górzyniec ▲	|	⌇ 16.03	⟨							⌇ 18.05	⟨								
153,286	Szklarska Poręba Dolna	|	⌇ 16.10	⌇ **16.09**							⌇ 18.12	⌇ **18.10**								
156,374	Szklarska Poręba Średnia	▼	⌇ 16.16	⌇ **16.14**							⌇ 18.18	⌇ **18.15**								
158,923	**Szklarska Poręba Górna**	p	⌇ 16.22	⌇ **16.24**							⌇ 18.24	⌇ **18.25**								
		o			⌇ 16.30				⌇ 17.30				18.30							
160,535	Szklarska Poręba Huta	▼			⌇ 16.33				⌇ 17.33				18.33							
167,555	**SZKLARSKA PORĘBA JAKUSZYCE**	p			⌇ 16.43				⌇ 17.43				18.43							
		o			⌇ 16.43				⌇ 17.43				18.43							
173,623	*Granica Państwa*	▼			⌇ |				⌇ |				|						
174,794	**HARRACHOV** *(CZ)*	p			⌇ 16.55				⌇ 17.55				18.55							
	Harrachov	*o*			⌇ 16.57				⌇ 17.57				19.00							
	Liberec	*p*			⌇ 18.19				⌇ 19.18				20.18							

1 na odcinku Piechowice - Szklarska Poręba Górna kursuje codziennie oprócz 18.V;
2 ***KD SPRINTER PEŁCZNICA***, kursuje od 16.IV w ©;
3 kursuje w © oraz 14 - 18.III, 15.IV, 2.V, 6 - 10.VI;
4 kursuje w © oraz 15.IV, 2.V;
5 kursuje 18.V;

Zastępcza Komunikacja Autobusowa
Lokalizacje przystanków ZKA na str. 167
▲ **Przystanki na żądanie**: Unisław Śląski, Piechowice Dolne, Górzyniec
Zasady korzystania z przystanków na żądanie na str. 153

240

WROCŁAW - WAŁBRZYCH - MIEROSZÓW - MEZIMĚSTÍ (CZ)
JELENIA GÓRA - SZKLARSKA PORĘBA - HARRACHOV (CZ)

km																				
	*Warszawa Wschodnia / Gdynia Główna**	o																		
	*Warszawa Centralna / Przemyśl Główny**	o							11.56*											
	*Poznań Główny / Kraków Główny**	o							15.15*											
	Wrocław Główny *200, 220, 280*	p							19.05											
			D6		D16	D6			IC		D6				D6			D16		D6
					KD-69283	KD-69285			I-37105									KD-60213		
	Informacja o pociągu		KD-69115		KD-69282	KD-69117			I-60105		KD-69287				KD-69289			KD-60212		KD-69291
			E 2		2	E 2			2 R		E 2				E 2			2		E 2
km						1														
0	**WROCŁAW GŁÓWNY**	o	17.40		18.12	18.35			19.39		19.45				21.32			22.30		23.10
4,598	Wrocław Grabiszyn		17.46		18.19	18.41			|		19.52				21.38			22.36		23.16
6,393	Wrocław Zachodni		|		18.21	18.43			|		19.54				21.40			22.39		23.18
9,597	Mokronos Górny		|		18.24	18.45			|		19.57				21.43			22.42		23.21
11,652	Smolec		|		18.27	18.48			|		19.59				21.45			22.45		23.24
15,978	Sadowice Wrocławskie		|		18.30	18.51			|		20.03				21.49			22.49		23.27
21,557	**Kąty Wrocławskie**		17.56		18.35	18.55			|		20.07				21.53			22.53		23.32
30,910	Mietków		|		18.41	19.01			|		20.13				21.59			23.00		23.38
37,040	Imbramowice		|		18.46	19.06			|		20.17				22.04			23.05		23.42
43,804	**Żarów**	↓	18.08		18.51	19.11			|		20.22				22.09			23.10		23.47
49,327	**Jaworzyna Śląska** 235	p	18.12		18.56	19.15			20.11		20.26				22.13			23.14		23.51
	Jaworzyna Śląska *235*	o	⟨		19.02	⟨			⟨		⟨				⟨			23.21		⟨
	Bielawa Zachodnia *235*	p	⟨		19.43	⟨			⟨		⟨				⟨			0.04		⟨
49,327	**Jaworzyna Śląska** 235	o	18.13			19.15			20.12		20.26				22.14					23.52
58,733	**Świebodzice**	|	18.20			19.22			20.20		20.33				22.21					23.59
67,122	Wałbrzych Szczawienko	↓	18.30			19.33			|		20.43				22.32					0.09
70,998	**Wałbrzych Miasto**	p	18.34			19.36			20.33		20.47				22.36					0.13
		o	18.34			19.37			20.34		20.48				22.37					0.14
72,642	**Wałbrzych Centrum**	|	18.37			19.40			|		20.50				22.39					0.16
75,758	Wałbrzych Fabryczny	↓	|			19.45			|		20.54				22.44					0.22
80,104	**Wałbrzych Główny** 245	p	18.46			19.52			20.45		21.00				22.49					0.29
	Wałbrzych Główny *245*	o	⟨			⟨			⟨		⟨				⟨					
	Kłodzko Miasto *230*	p	⟨			⟨			⟨		⟨				⟨					
80,104	**Wałbrzych Główny** 245	o	18.46			⟨ 19.52			20.46		21.08				22.50					
85,062	**Boguszów-Gorce Wschód**	p	|			⟨ |				|	21.14				22.56					
85,062	**Boguszów-Gorce Wschód**	o	⟨			⟨			⟨		⟨				⟨					
89,688	Unisław Śląski ▲	↓	⟨			⟨			⟨		⟨				⟨					
95,057	**MIEROSZÓW**	p	⟨			⟨			⟨		⟨				⟨					
		o	⟨			⟨			⟨		⟨				⟨					
99,587	*Granica Państwa*	↓	⟨			⟨			⟨		⟨				⟨					
101,525	**MEZIMĚSTÍ** *(CZ)*	p	⟨			⟨			⟨		⟨				⟨					
	Meziměstí	o	⟨			⟨			⟨		⟨				⟨					
	Adršpach	p	⟨			⟨			⟨		⟨				⟨					
			1	2	3	4	5	6	7	8	9	10	11	12	13	14	15	16	17	18

KD SPRINTER CHOJNIK

RUDAWY

IC MEHOFFER

km			1	2	3	4	5	6	7	8	9	10	11	12	13	14	15	16	17	18
			D6	D6	D21	D6			IC		D6/19				D6					
	Informacja o pociągu		KD-69115 E 2 ♿🚲✻ 2	KD-69115 🚌 4	KD-2671 🛏 2 ♿🚲✻ 3	KD-69117 E 2 ♿🚲✻ 1			I-60105 2 Ⓡ 🚲✻		KD-69287 E 2 ♿🚲✻				KD-69289 E 2 ♿🚲✻					
85,062	**Boguszów-Gorce Wschód**	o	|			⌇ |			|		21.15				22.57					
86,705	**Boguszów-Gorce**		18.55			⌇ 20.01			|		21.17				22.59					
89,544	Boguszów-Gorce Zachód		|			⌇ |			|		21.20				23.02					
94,209	Witków Śląski	▼	|			⌇ |			|		21.24				23.06					
100,035	**Sędzisław** 247	p	19.05			⌇ 20.10			**21.03**		21.29				23.11					
	Sędzisław *247*	*o*	*19.11*			⟨			⟨		⟨				⟨					
	Královec *247*	*p*	*19.44*			⟨			⟨		⟨				⟨					
	Královec *247*	*o*	*18.32*			⟨			⟨		⟨				⟨					
	Sędzisław *247*	*p*	*19.05*			⟨			⟨		⟨				⟨					
100,035	**Sędzisław** 247	o	19.10			⌇ 20.10			**21.04**		21.29				23.11					
106,374	**Marciszów**		19.16			⌇ 20.17			|		21.36				23.18					
109,052	Ciechanowice		|			⌇ |			|		21.39				|				
114,772	**Janowice Wielkie**		19.23			⌇ 20.24			**21.18**		21.51				23.25					
118,295	Trzcińsko		|			⌇ |			|		21.54				|				
121,945	Wojanów	▼	|			⌇ |			|		21.59				|				
127,000	**Jelenia Góra** 255	p	19.34			⌇ 20.36			**21.30**		22.05				23.37					
		o	19.35								22.07									
128,330	Jelenia Góra Zabobrze 255		19.38								22.09									
131,586	**Jelenia Góra Zachodnia**		|								⟨									
133,337	Jelenia Góra Przemysłowa		|								***cd. tab.***									
135,989	**Jelenia Góra Cieplice**		19.49								***255***									
138,121	Jelenia Góra Orle		|																	
139,746	Jelenia Góra Sobieszów		19.54								*do Węglińca*									
142,067	Piechowice Dolne ▲	▼	|																	
143,801	**Piechowice**	p	20.00																	
		o	⌇ 20.00	⌇ **20.05**																
147,767	Górzyniec ▲		⌇ |	⟨																
153,286	Szklarska Poręba Dolna		⌇ 20.13	⌇ **20.12**																
156,374	Szklarska Poręba Średnia	▼	⌇ 20.18	⌇ **20.17**																
158,923	**Szklarska Poręba Górna**	p	⌇ 20.25	⌇ **20.27**																
		o			⌇ 20.30															
160,535	Szklarska Poręba Huta	▼			⌇ 20.33															
167,555	**SZKLARSKA PORĘBA JAKUSZYCE**	p			⌇ 20.43															
		o			⌇ 20.43															
173,623	*Granica Państwa*	▼			⌇ |															
174,794	**HARRACHOV** *(CZ)*	p			⌇ 20.55															
	Harrachov	*o*			⌇ 20.57															
	Liberec	*p*			⌇ 22.18															

1 do Wałbrzycha Głównego kursuje codziennie, a do Jeleniej Góry w ⑤ i ⑥ oraz 17.IV, 2.V;
2 na odcinku Piechowice - Szklarska Poręba Górna kursuje codziennie oprócz 18.V;
3 kursuje w © oraz 14 - 18.III, 15.IV, 2.V, 6 - 10.VI;
4 kursuje 18.V;

Zastępcza Komunikacja Autobusowa
Lokalizacje przystanków ZKA na str. 167

▲ **Przystanki na żądanie**: Unisław Śląski, Piechowice Dolne, Górzyniec
Zasady korzystania z przystanków na żądanie na str. 153

240

HARRACHOV *(CZ)* - SZKLARSKA PORĘBA - JELENIA GÓRA - WAŁBRZYCH - WROCŁAW
MEZIMĚSTÍ *(CZ)* - MIEROSZÓW

km																				
	Liberec	*o*																		
	Harrachov	*p*																		
	Informacja o pociągu					D6				D6			D6					*IC*	D19/6	
						KD-69202 E 2 ♿🚲✻				KD-69206 E 2 ♿🚲✻			KD-69402 🚃 2 ♿🚲✻					I-66104 2 Ⓡ 🚲✻	KD-69214 E 2 ♿🚲✻	
0	**HARRACHOV** *(ČD)*	o																		
1,171	*Granica Państwa*	↓																		
7,239	**SZKLARSKA PORĘBA JAKUSZYCE**	p																		
		o																		
14,259	Szklarska Poręba Huta	↓																		
15,871	**Szklarska Poręba Górna**	p																		
		o																		
18,420	Szklarska Poręba Średnia																			
21,508	Szklarska Poręba Dolna																			
27,027	Górzyniec ▲	↓																	*z Węglińca*	
30,993	**Piechowice**	p																		
		o																		
32,727	Piechowice Dolne ▲																			
35,048	Jelenia Góra Sobieszów																			
36,673	Jelenia Góra Orle																			
39,019	**Jelenia Góra Cieplice**																		***z tab.***	
41,671	Jelenia Góra Przemysłowa																		***255***	
43,208	**Jelenia Góra Zachodnia**																		⟨	
46,464	Jelenia Góra Zabobrze 255	↓																	6.19	
47,794	**Jelenia Góra** 255	p																	6.22	
		o				4.03				4.52			5.31					**6.24**	6.32	
52,849	Wojanów					|				4.58			|					|	6.37	
56,499	Trzcińsko					|				5.02			|					|	6.41	
60,022	**Janowice Wielkie**					4.13				5.06			5.44					**6.36**	6.44	
65,742	Ciechanowice					|				5.11			|					|	6.49	
68,420	**Marciszów**	↓				4.21				5.14			5.51					|	6.52	
74,759	**Sędzisław** 247	p				4.26				5.20			5.57					**6.48**	6.58	
	Sędzisław *247*	*o*				⟨				⟨			⟨					*7.03*	*7.03*	
	Královec *247*	*p*				⟨				⟨			⟨					*7.36*	*7.36*	
	Královec *247*	*o*				⟨				⟨			⟨					*6.04*	*6.04*	
	Sędzisław *247*	*p*				⟨				⟨			⟨					*6.37*	*6.37*	
74,759	**Sędzisław** 247	o				4.27				5.21			5.58					**6.49**	6.58	
80,585	Witków Śląski	|				4.32				5.26			|					|	7.04	
85,250	Boguszów-Gorce Zachód	|				4.36				5.31			|					|	7.08	
88,089	**Boguszów-Gorce**	↓				4.39				5.34			6.08					|	7.12	
89,732	**Boguszów-Gorce Wschód**	p				4.41				5.36			|					|	7.14	
			1	2	3	4	5	6	7	8	9	10	11	12	13	14	15	16	17	18

km			1	2	3	4	5	6	7	8	9	10	11	12	13	14	15	16	17	18
	Informacja o pociągu		D6			D6		D16		D6		D6	D6	D6		D16	D15	IC	D6	
								KD-69205								KD-69121	KD-69421	I-66104		
			KD-69200			KD-69202		KD-69204		KD-69206		KD-69210	KD-69402	KD-69212		KD-69120	KD-69420	I-73104	KD-69214	
			E 2			E 2		2		E 2		2	2	E 2		2	2	2 ℝ	E 2	
			♿ 🚲 ✻			♿ 🚲 ✻		♿ 🚲 ✻ Ⓓ		♿ 🚲 ✻		♿ 🚲 ✻ Ⓓ	♿ 🚲 ✻	♿ 🚲 ✻ Ⓓ		♿ 🚲 ✻	♿ 🚲 ✻	🚲 ✻	♿ 🚲 ✻	
	Adršpach	*o*				⟨				⟨			⟨					⟨	⟨	
	Meziměstí	*p*				⟨				⟨			⟨					⟨	⟨	
0	**MEZIMĚSTÍ** *(CZ)*	p				⟨				⟨			⟨					⟨	⟨	
1,938	*Granica Państwa*	↓				⟨				⟨			⟨					⟨	⟨	
6,468	**MIEROSZÓW**	p				⟨				⟨			⟨					⟨	⟨	
		o				⟨				⟨			⟨					⟨	⟨	
11,837	Unisław Śląski ▲	↓				⟨				⟨			⟨					⟨	⟨	
16,463	**Boguszów-Gorce Wschód**	p				⟨				⟨			⟨					⟨	⟨	
89,732	**Boguszów-Gorce Wschód**	o				4.42				5.37			|					|	7.15	
94,690	**Wałbrzych Główny** 245	p				4.48				5.44			6.17					**7.08**	7.22	
	Kłodzko Miasto *230*	*o*				⟨				⟨			⟨				5.42	⟨	⟨	
	Wałbrzych Główny *245*	*p*				⟨				⟨			⟨				6.56	⟨	⟨	
94,690	**Wałbrzych Główny** 245	o	3.50			4.49				5.45			6.22	⦚ 6.22			7.00	**7.15**	7.25	
99,036	Wałbrzych Fabryczny	|	3.55			4.54				5.50			⟨	⦚ 6.27			|	|	7.30	
102,152	**Wałbrzych Centrum**	↓	3.59			4.58				5.54			***cd. tab.***	⦚ 6.31			7.08	|	7.34	
103,796	**Wałbrzych Miasto**	p	4.01			5.00				5.57			***245***	⦚ 6.33			7.11	**7.25**	7.36	
		o	4.02			5.01				5.58				⦚ 6.34				**7.26**	7.37	
107,672	Wałbrzych Szczawienko	|	4.07			5.05				6.02				⦚ 6.38				|	7.41	
116,061	**Świebodzice**	↓	4.17			5.15				6.12				⦚ 6.48				**7.39**	7.51	
125,467	**Jaworzyna Śląska** 235	p	4.23			5.22				6.19				⦚ 6.54				**7.46**	7.57	
	Bielawa Zachodnia *235*	*o*	⟨			⟨		⦚ 4.53		⟨				⟨		6.40		⟨	⟨	
	Jaworzyna Śląska *235*	*p*	⟨			⟨		⦚ 5.37		⟨				⟨		7.21		⟨	⟨	
125,467	**Jaworzyna Śląska** 235	o	4.24			5.24		⦚ 5.47		6.26				⦚ 6.55		7.29		**7.49**	7.58	
130,990	**Żarów**	|	4.29			5.28		⦚ 5.52		6.30				⦚ 6.59		7.34		|	8.02	
137,754	Imbramowice	|	4.34			5.33		⦚ 5.58		6.35				⦚ 7.04		|		|	8.07	
143,884	Mietków	|	4.39			5.38		⦚ 6.03		6.40				⦚ 7.09		7.42		|	8.14	
153,237	**Kąty Wrocławskie**	|	4.45			5.45		⦚ 6.10		6.46		⦚ 7.02		⦚ 7.16		7.49		|	8.22	
158,816	Sadowice Wrocławskie	|	4.49			5.49		⦚ 6.15		6.50		⦚ 7.07		⦚ 7.20		|		|	8.26	
163,142	Smolec	|	4.53			5.53		⦚ 6.19		6.54		⦚ 7.11		⦚ 7.23		7.55		|	8.31	
165,197	Mokronos Górny	|	4.55			5.55		⦚ 6.22		6.56		⦚ 7.14		⦚ 7.26		|		|	8.34	
168,401	Wrocław Zachodni	|	4.59			5.58		⦚ 6.26		7.00		⦚ 7.18		⦚ 7.29		|		|	8.38	
170,196	Wrocław Grabiszyn	↓	5.01			6.01		⦚ 6.29		7.03		⦚ 7.21		⦚ 7.31		8.00		|	8.41	
174,794	**WROCŁAW GŁÓWNY**	p	5.08			6.07		⦚ 6.36		7.10		⦚ 7.28		⦚ 7.38		8.07		**8.24**	8.48	
	Wrocław Główny *200, 220, 280*	*o*																**8.54**		
	*Poznań Główny / Kraków Główny**	*p*																**12.45***		
	*Warszawa Centralna / Przemyśl Główny**	*p*																**16.19***		
	*Warszawa Wschodnia / Gdynia Główna**	*p*																		

IC MEHOFFER

WILHELM ROTKIEWICZ

do Kudowy-Zdroju

▲ **Przystanki na żądanie**: Górzyniec, Piechowice Dolne, Unisław Śląski
Zasady korzystania z przystanków na żądanie na str. 153

240

HARRACHOV *(CZ)* - SZKLARSKA PORĘBA - JELENIA GÓRA - WAŁBRZYCH - WROCŁAW
MEZIMĚSTÍ *(CZ)* - MIEROSZÓW

km																				
	Liberec	*o*						6.35					⌇ 7.35			8.35				
	Harrachov	*p*						7.53					⌇ 8.53			9.53				
			D6	D6			D6	D21	D6	D6			D21			D21	D6	D6		
	Informacja o pociągu		KD-69226	KD-69226			KD-69122	KD-2650	KD-69228	KD-69228			KD-2652			KD-2654	KD-69232	KD-69232		
				E 2			E 2	2		E 2			2			2		E 2		
			6	2					6	2			4				6	2		
0	**HARRACHOV** *(ČD)*	o						7.57					⌇ 8.57			9.57				
1,171	*Granica Państwa*	↓						|					⌇ |			|				
7,239	**SZKLARSKA PORĘBA JAKUSZYCE**	p						8.07					⌇ 9.07			10.07				
		o						8.08					⌇ 9.08			10.08				
14,259	Szklarska Poręba Huta	↓						8.18					⌇ 9.18			10.18				
15,871	**Szklarska Poręba Górna**	p						8.21					⌇ 9.21			10.21				
		o	⌇ **6.32**	⌇ 6.33					⌇ **8.32**	⌇ 8.33							⌇ **10.31**	⌇ 10.33		
18,420	Szklarska Poręba Średnia		⌇ **6.41**	⌇ 6.40					⌇ **8.41**	⌇ 8.39							⌇ **10.40**	⌇ 10.39		
21,508	Szklarska Poręba Dolna		⌇ **6.46**	⌇ 6.45					⌇ **8.46**	⌇ 8.45							⌇ **10.45**	⌇ 10.45		
27,027	Górzyniec ▲	↓	⟨	⌇ 6.53					⟨	⌇ 8.52							⟨	⌇ 10.52		
30,993	**Piechowice**	p	⌇ **6.54**	⌇ 6.58					⌇ **8.54**	⌇ 8.58							⌇ **10.53**	⌇ 10.58		
		o	→	6.59					→	8.59							→	10.58		
32,727	Piechowice Dolne ▲			7.02						9.02								11.01		
35,048	Jelenia Góra Sobieszów			7.06						9.06								11.05		
36,673	Jelenia Góra Orle			7.09						9.09								11.08		
39,019	**Jelenia Góra Cieplice**			7.12						9.12								11.12		
41,671	Jelenia Góra Przemysłowa			7.16						9.16								11.16		
43,208	**Jelenia Góra Zachodnia**			7.19						9.19								11.19		
46,464	Jelenia Góra Zabobrze 255	↓		7.24						9.24								11.24		
47,794	**Jelenia Góra** 255	p		7.27						9.27								11.27		
		o		7.30			8.43			9.28								11.32		
52,849	Wojanów			7.35			|			9.33								11.37		
56,499	Trzcińsko			7.40			|			9.37								11.41		
60,022	**Janowice Wielkie**			7.43			8.53			9.40								11.44		
65,742	Ciechanowice			7.49			|			9.45								11.49		
68,420	**Marciszów**	↓		7.52			9.00			9.48								11.52		
74,759	**Sędzisław** 247	p		7.58			9.06			9.54								11.58		
	Sędzisław *247*	*o*		⟨			⟨			*10.03*								*12.08*		
	Královec *247*	*p*		⟨			⟨			*10.36*								*12.41*		
	Královec *247*	*o*		⟨			⟨			*9.17*								*11.17*		
	Sędzisław *247*	*p*		⟨			⟨			*9.50*								*11.50*		
74,759	**Sędzisław** 247	o		7.59			9.06			9.55								11.58		
80,585	Witków Śląski			8.04			|			10.00								12.03		
85,250	Boguszów-Gorce Zachód			8.08			|			10.04								12.08		
88,089	**Boguszów-Gorce**	↓		8.12			9.17			10.07								12.11		
89,732	**Boguszów-Gorce Wschód**	p		8.14			|			10.10								12.14		
			1	2	3	4	5	6	7	8	9	10	11	12	13	14	15	16	17	18

km	Informacja o pociągu		1	2	3	4	5	6	7	8	9	10	11	12	13	14	15	16	17	18
			D6	D6		D15	D6	D16		D6	D6			D15/6		D28	D6	D6		D16
			KD-69224	KD-69226		KD-69423 KD-69422	KD-69122	KD-69141 KD-69140		KD-69228	KD-69228			KD-69127 KD-69126		25451 *KD-69010*	KD-69230	KD-69232		KD-60259 KD-60258
			2 E 2 ♿🚲✻ Ⓓ	2 E 2 ♿🚲✻		2 ♿🚲✻	2 E 2 ♿🚲✻	2 ♿🚲✻		2 E 2 ♿🚲✻ 1	2 E 2 ♿🚲✻ 5			2 ♿🚲✻		2 ♿🚲✻ 3	2 ♿🚲✻ Ⓓ	2 E 2 ♿🚲✻		2 ♿🚲✻
	Adršpach	*o*		⟨			⟨			⟨						⟨ 10.45		⟨		
	Meziměstí	*p*		⟨			⟨			⟨						⟨ 11.11		⟨		
0	**MEZIMĚSTÍ** *(CZ)*	p		⟨		z Kudowy-Zdroju	⟨			⟨				z Kudowy-Zdroju		⟨ 11.12		⟨		
1,938	*Granica Państwa*	↓		⟨			⟨			⟨						⟨ |		⟨		
6,468	**MIEROSZÓW**	p		⟨			⟨			⟨						⟨ 11.25		⟨		
		o		⟨			⟨			⟨						⟨ 11.27		⟨		
11,837	Unisław Śląski ▲	↓		⟨			⟨			⟨						⟨ 11.39		⟨		
16,463	**Boguszów-Gorce Wschód**	p		⟨			⟨			⟨						⟨ 11.47		⟨		
89,732	**Boguszów-Gorce Wschód**	o		8.15			|			10.10						⟨ 11.47		12.14		
94,690	**Wałbrzych Główny** 245	p		8.21			|			10.17						⟨ 11.54		12.21		
	Kłodzko Miasto *230*	*o*		⟨		7.57	⟨			⟨				10.07		⟨		⟨		
	Wałbrzych Główny *245*	*p*		⟨		9.11	⟨			⟨				11.16		⟨		⟨		
94,690	**Wałbrzych Główny** 245	o		8.22		9.15	|			10.17				11.22		⟨ 11.54		12.21		
99,036	Wałbrzych Fabryczny			8.27		|	|			10.22				|		⟨ |		12.26		
102,152	**Wałbrzych Centrum**	↓		8.31		9.23	9.34			10.26				11.30		⟨ 12.02		12.30		
103,796	**Wałbrzych Miasto**	p		8.33		9.26	9.36			10.29				11.33		⟨ 12.04		12.33		
		o		8.34			9.37			10.32				11.34		⟨ 12.05		12.34		
107,672	Wałbrzych Szczawienko			8.38			9.41			10.36				11.38		⟨ 12.09		12.38		
116,061	**Świebodzice**	↓		8.48			9.52			10.46				11.47		⟨ 12.19		12.48		
125,467	**Jaworzyna Śląska** 235	p		8.55			9.58			10.53				11.54		⟨ 12.26		12.55		
	Bielawa Zachodnia *235*	*o*		⟨			⟨	9.29		⟨				⟨		⟨		⟨		12.56
	Jaworzyna Śląska *235*	*p*		⟨			⟨	10.09		⟨				⟨		⟨		⟨		13.36
125,467	**Jaworzyna Śląska** 235	o		8.56			10.00	10.14		⟨ 10.54	⟨ 10.54			11.54		⟨ 12.27		12.56		13.41
130,990	**Żarów**			9.00			10.04	10.19		⟨ 10.59	⟨ 11.04			11.58		⟨ 12.31		13.00		13.46
137,754	Imbramowice			9.04			|	|		⟨ 11.04	⟨ 11.09			|		⟨ |		13.04		13.50
143,884	Mietków			9.12			|	10.31		⟨ 11.09	⟨ 11.17			12.10		⟨ |		13.12		13.58
153,237	**Kąty Wrocławskie**		⟨ 8.59	9.19			10.21	10.39		⟨ 11.15	⟨ 11.24			12.17		⟨ 12.46	⟨ 12.55	13.19		14.06
158,816	Sadowice Wrocławskie		⟨ 9.04	9.23			|	|		⟨ 11.19	⟨ 11.28			|		⟨ |	⟨ 13.00	13.23		14.10
163,142	Smolec		⟨ 9.08	9.26			|	10.45		⟨ 11.23	⟨ 11.31			12.23		⟨ |	⟨ 13.04	13.26		14.14
165,197	Mokronos Górny		⟨ 9.11	9.28			|	|		⟨ 11.25	⟨ 11.33			|		⟨ |	⟨ 13.07	13.29		14.17
168,401	Wrocław Zachodni		⟨ 9.14	9.31			|	|		⟨ 11.29	⟨ 11.36			|		⟨ |	⟨ 13.10	13.32		14.20
170,196	Wrocław Grabiszyn	↓	⟨ 9.17	9.33			10.31	10.51		⟨ 11.31	⟨ 11.38			12.28		⟨ 12.56	⟨ 13.13	13.34		14.23
174,794	**WROCŁAW GŁÓWNY**	p	⟨ 9.24	9.39			10.37	10.58		⟨ 11.39	⟨ 11.45			12.35		⟨ 13.03	⟨ 13.20	13.40		14.30
	Wrocław Główny *200, 220, 280*	*o*																		
	*Poznań Główny / Kraków Główny**	*p*																		
	*Warszawa Centralna / Przemyśl Główny**	*p*																		
	*Warszawa Wschodnia / Gdynia Główna**	*p*																		

KD SPRINTER CHOJNIK — z Kudowy-Zdroju

BYSTRZYCA — z Kudowy-Zdroju

RADUNIA

1 na odcinku Jaworzyna Śląska - Wrocław Główny kursuje codziennie oprócz 9, 10.IV;
2 na odcinku Szklarska Poręba Górna - Piechowice kursuje codziennie oprócz 18.V;
3 ***KD SPRINTER PEŁCZNICA***, kursuje od 16.IV w Ⓒ;
4 kursuje w Ⓒ oraz 14 - 18.III, 15.IV, 2.V, 6 - 10.VI;
5 kursuje 9, 10.IV;
6 kursuje 18.V;

Zastępcza Komunikacja Autobusowa
Lokalizacje przystanków ZKA na str. 167
▲ **Przystanki na żądanie**: Górzyniec, Piechowice Dolne, Unisław Śląski
Zasady korzystania z przystanków na żądanie na str. 153

240

HARRACHOV *(CZ)* - SZKLARSKA PORĘBA - JELENIA GÓRA - WAŁBRZYCH - WROCŁAW
MEZIMĚSTÍ *(CZ)* - MIEROSZÓW

	Liberec	*o*	9.35			10.35							12.35						13.35	
	Harrachov	*p*	10.51			11.53							13.53						14.53	
			D21	*TLK*		D21	D6		REGIO	REGIO	*TLK*		D21	D6	D6		*IC*	*IC*	D21	D6
	Informacja o pociągu		KD-2656	I-61100		KD-2658	KD-69128		R-67900	R-67900	I-63102		KD-2660	KD-69240	KD-69240		I-61150	I-61150	KD-2662	KD-69242
			2	2 R		2	E 2			2	1-2 R		2		E 2		1-2 R	1-2 R	2	E 2
km			5	K 1		5	©		8	4	K			8	2		K 7	K 3	6	Ⓓ
0	**HARRACHOV** *(ČD)*	o	10.57			11.57							13.57						14.57	
1,171	*Granica Państwa*	↓	|			|						|						|	
7,239	**SZKLARSKA PORĘBA JAKUSZYCE**	p	11.07			12.07							14.07						15.07	
		o	11.08			12.08							14.08						15.08	
14,259	Szklarska Poręba Huta	↓	11.18			12.18							14.18						15.18	
15,871	**Szklarska Poręba Górna**	p	11.21			12.21							14.21						15.21	
		o		**11.28**			12.37		**13.07**	13.06				**14.26**	14.27		**14.55**	**15.17**		
18,420	Szklarska Poręba Średnia			**11.35**			12.44		**13.14**	13.13				**14.35**	14.33		|	|		
21,508	Szklarska Poręba Dolna			**11.42**			12.49		**13.23**	13.19				**14.40**	14.39		|	|		
27,027	Górzyniec ▲	↓		|		|		⟨	|				⟨	14.46		|	|		
30,993	**Piechowice**	p		**11.55**			13.02		**13.32**	13.32				**14.48**	14.52		|	|		
		o		**12.01**			13.02		**13.33**	13.33				→	14.53		|	|		
32,727	Piechowice Dolne ▲			|			|		⟨	|				14.56		|	|		
35,048	Jelenia Góra Sobieszów			|			13.13		**13.40**	13.45					15.01		|	|		
36,673	Jelenia Góra Orle			|			|		⟨	|			*IC*	15.04		|	|		
39,019	**Jelenia Góra Cieplice**			**12.12**			13.19		**13.48**	13.50					15.07		|	|		
41,671	Jelenia Góra Przemysłowa			|			|		⟨	|			I-66112	15.11		|	|		
43,208	**Jelenia Góra Zachodnia**			|			|		⟨	|			2 R	15.15		|	|		
46,464	Jelenia Góra Zabobrze	255 ↓		|			13.36		⟨	14.01				*	15.21		|	|		
47,794	**Jelenia Góra**	255 p		**12.25**			13.38		**14.01**	14.04					15.24		**15.47**	**16.10**		
		o		**12.51**			13.40		→	14.06	**14.30**			**15.18**	15.30		→	**16.15**		16.32
52,849	Wojanów			|			|			14.12	|		|	15.35			|		16.37
56,499	Trzcińsko			|			|			14.18	|		|	15.39			|		16.41
60,022	**Janowice Wielkie**			**13.07**			13.51			14.22	**14.43**			**15.30**	15.42			|		16.44
65,742	Ciechanowice			|			|			14.27	|		|	15.47			|		16.49
68,420	**Marciszów**	↓		|			13.58			14.31	|		|	15.50			|		16.52
74,759	**Sędzisław**	247 p		**13.21**			14.04			14.37	**14.56**			**15.43**	15.55			**16.38**		16.58
	Sędzisław	*247 o*		⟨			*15.03*			*15.03*	*15.03*			⟨	⟨			*17.03*		*17.03*
	Královec	*247 p*		⟨			*15.36*			*15.36*	*15.36*			⟨	⟨			*17.36*		*17.36*
	Královec	*247 o*		⟨			⟨			*13.57*	*13.57*			⟨	⟨			⟨		*16.17*
	Sędzisław	*247 p*		⟨			⟨			*14.30*	*14.30*			⟨	⟨			⟨		*16.50*
74,759	**Sędzisław**	247 o		**13.22**			14.04			14.37	**14.57**			**15.45**	15.56			**16.39**		16.58
80,585	Witków Śląski			|			|			14.43	|		|	16.01			|		17.04
85,250	Boguszów-Gorce Zachód			|			|			14.49	|		|	16.05			|		17.08
88,089	**Boguszów-Gorce**	↓		|			14.14			14.53	|		|	16.08			|		17.11
89,732	**Boguszów-Gorce Wschód**	p		|			|			14.55	|		|	16.09			|		17.14
			1	2	3	4	5	6	7	8	9	10	11	12	13	14	15	16	17	18

km	Informacja o pociągu		1	2	3	4	5	6	7	8	9	10	11	12	13	14	15	16	17	18
				TLK		D6	D6	D6		REGIO	TLK	D16	D15	IC	D6	D6	D6	IC		D6
										R-67900		KD-69131	KD-69425/4	I-66112						
	Informacja o pociągu			I-61100		KD-69234	KD-69128	KD-69236		R-67901	I-63102	KD-69130	KD-69427/6	I-6501	KD-69240	KD-69132	KD-69134	I-61150		KD-69242
				2 ℝ		🚗 2	E 2	E 2		2	🚗 1-2 ℝ	🚗 2	🚗 2	2 ℝ	E 2	🚗 2	🚗 2	✂ 🚲 ✻		E 2
km				K 1		Ⓓ	©	Ⓓ		Ⓓ	K	©		✻		Ⓓ	Ⓓ	K ©		Ⓓ
	Adršpach	*o*		⟨			⟨			⟨	⟨			⟨	⟨			⟨		⟨
	Meziměstí	*p*		⟨			⟨			⟨	⟨			⟨	⟨			⟨		⟨
0	**MEZIMĚSTÍ** *(CZ)*	p		⟨			⟨			⟨	⟨			⟨	⟨			⟨		⟨
1,938	*Granica Państwa*	↓		⟨			⟨			⟨	⟨			⟨	⟨			⟨		⟨
6,468	**MIEROSZÓW**	p		⟨			⟨			⟨	⟨			⟨	⟨			⟨		⟨
		o		⟨			⟨			⟨	⟨			⟨	⟨			⟨		⟨
11,837	Unisław Śląski ▲	↓		⟨			⟨			⟨	⟨			⟨	⟨			⟨		⟨
16,463	**Boguszów-Gorce Wschód**	p		⟨			⟨			⟨	⟨			⟨	⟨			⟨		⟨
89,732	**Boguszów-Gorce Wschód**	o		|			⌇ |		⌇ 14.56	|			|	16.10			⌇ |		⌇ 17.14
94,690	**Wałbrzych Główny**	245 p		13.42			⌇ |			⌇ 15.03	15.16			16.03	16.16			⌇ |		⌇ 17.21
	Kłodzko Miasto	*230 o*		⟨			⟨			⟨	⟨		14.43	⟨	⟨			⟨		⟨
	Wałbrzych Główny	*245 p*		⟨			⟨			⟨	⟨		15.56	⟨	⟨			⟨		⟨
94,690	**Wałbrzych Główny**	245 o		13.43			⌇ |			⌇ 15.03	15.17		16.00	16.07	16.17			⌇ |		⌇ 17.24
99,036	Wałbrzych Fabryczny	|		|			⌇ |		⌇ |	|		|	|	16.23			⌇ |		⌇ 17.29
102,152	**Wałbrzych Centrum**	↓		|			⌇ 14.30			⌇ 15.12	|		16.07	|	16.27			⌇ |		⌇ 17.33
103,796	**Wałbrzych Miasto**	p		13.52			⌇ 14.32			⌇ 15.14	15.28		16.10	16.17	16.29			⌇ 17.06		⌇ 17.36
		o		13.53			⌇ 14.33	⌇ 14.52		⌇ 15.15	15.29			16.18	16.29		⌇ 16.59	⌇ 17.07		⌇ 17.37
107,672	Wałbrzych Szczawienko	|		|			⌇ 14.37	⌇ 14.56	⌇ 15.20	|			|	16.33		⌇ 17.03	⌇ |		⌇ 17.41
116,061	**Świebodzice**	↓		14.07			⌇ 14.47	⌇ 15.06		⌇ 15.30	15.43			16.32	16.43		⌇ 17.13	⌇ 17.21		⌇ 17.51
125,467	**Jaworzyna Śląska**	235 p		14.14			⌇ 14.54	⌇ 15.13		⌇ 15.37	15.50			16.38	16.49		⌇ 17.20	⌇ 17.28		⌇ 17.58
	Bielawa Zachodnia	*235 o*		⟨			⟨	⟨		⟨	⟨	⌇ 15.14		⟨	⟨		⟨	⟨		⟨
	Jaworzyna Śląska	*235 p*		⟨			⟨	⟨		⟨	⟨	⌇ 15.52		⟨	⟨		⟨	⟨		⟨
125,467	**Jaworzyna Śląska**	235 o		14.15			⌇ 14.54	⌇ 15.14		⌇ 15.38	15.51	⌇ 15.58		16.41	16.50		⌇ 17.28	⌇ 17.29		⌇ 18.00
130,990	**Żarów**	|		|			⌇ 14.58	⌇ 15.18	⌇ 15.43	⟨	⌇ 16.02		|	16.54		⌇ 17.32	⌇ |		⌇ 18.04
137,754	Imbramowice	|		|			⌇ 15.03	⌇ 15.22	⌇ 15.48	*cd. tab.*	⌇ |		|	16.58		⌇ |	⌇ |		⌇ 18.08
143,884	Mietków	|		|			⌇ 15.11	⌇ 15.27	⌇ 15.53	*235*	⌇ 16.14		|	17.03		⌇ 17.41	⌇ |		⌇ 18.14
153,237	**Kąty Wrocławskie**	|		|		⌇ 15.12	⌇ 15.17	⌇ 15.34	⌇ 16.00	⟨	⌇ 16.21		|	17.09	⌇ 17.36	⌇ 17.48	⌇ |		⌇ 18.21
158,816	Sadowice Wrocławskie	|		|		⌇ 15.17	⌇ 15.21	⌇ 15.38	⌇ 16.05	⟨	⌇ |		|	17.13	⌇ |	⌇ |	⌇ |		⌇ 18.25
163,142	Smolec	|		|		⌇ 15.21	⌇ 15.25	⌇ 15.42	⌇ 16.09	⟨	⌇ 16.28		|	17.17	⌇ |	⌇ 17.54	⌇ |		⌇ 18.29
165,197	Mokronos Górny	|		|		⌇ 15.23	⌇ 15.27	⌇ 15.44	⌇ 16.12	⟨	⌇ |		|	17.19	⌇ |	⌇ |	⌇ |		⌇ 18.32
168,401	Wrocław Zachodni	|		|		⌇ 15.26	⌇ 15.30	⌇ 15.47	⌇ 16.16	⟨	⌇ |		|	17.22	⌇ |	⌇ |	⌇ |		⌇ 18.35
170,196	Wrocław Grabiszyn	↓		|		⌇ 15.29	⌇ 15.32	⌇ 15.50	⌇ 16.19	⟨	⌇ 16.33		|	17.24	⌇ 17.47	⌇ 17.59	⌇ |		⌇ 18.37
174,794	**WROCŁAW GŁÓWNY**	p		14.52		⌇ 15.36	⌇ 15.38	⌇ 15.56	⌇ 16.26	⟨	⌇ 16.40		17.15	17.30	⌇ 17.54	⌇ 18.06	⌇ 18.00		⌇ 18.43
	Wrocław Główny	*200, 220, 280 o*		15.25						⌇ 16.42	⟨			17.40				⌇ 18.28		
	*Poznań Główny / Kraków Główny**	*p*		⟨						⌇ 19.35	21.07*			19.21				⟨		
	*Warszawa Centralna / Przemyśl Główny**	*p*		⌇ 20.06										⟨				⌇ 22.28		
	*Warszawa Wschodnia / Gdynia Główna**	*p*		⌇ 20.16										23.02*				⌇ 22.38		

1 ze Szklarskiej Poręby Górnej kursuje 13.III, a od Jeleniej Góry codziennie (w dniach 19 - 25.III kursuje do Warszawy Gdańskiej z pominięciem Warszawy Centralnej i Warszawy Wschodniej, Warszawa Gdańska przyj. 20.07);
2 na odcinku Szklarska Poręba Górna - Piechowice kursuje codziennie oprócz 18.V;
3 ze Szklarskiej Poręby Górnej kursuje w © oprócz 13.III, a od Jeleniej Góry w ©;
4 ze Szklarskiej Poręby Górnej kursuje w Ⓓ oprócz 18.V, a od Jeleniej Góry w Ⓓ;
5 kursuje w © oraz 14 - 18.III, 15.IV, 2.V, 6 - 10.VI;
6 kursuje w © oraz 15.IV, 2.V;
7 kursuje 13.III;
8 kursuje 18.V;

Zastępcza Komunikacja Autobusowa
Lokalizacje przystanków ZKA na str. 167

▲ **Przystanki na żądanie**: Górzyniec, Piechowice Dolne, Unisław Śląski
Zasady korzystania z przystanków na żądanie na str. 153

240

HARRACHOV *(CZ)* - SZKLARSKA PORĘBA - JELENIA GÓRA - WAŁBRZYCH - WROCŁAW
MEZIMĚSTÍ *(CZ)* - MIEROSZÓW

	Liberec	*o*	14.35				15.35				16.35					18.35				
	Harrachov	*p*	15.53				16.53				17.53					19.53				
			D21	REGIO	D6	D6	D21	D6			D21	D6	D6			D21	D6	D6	D6	TLK
	Informacja o pociągu		KD-2664	R-67112	KD-69246	KD-69246	KD-2666	KD-69138			KD-2668	KD-69248	KD-69248			KD-2670	KD-69294	KD-69294	5313 KD-69882	I-61172 I-61170
			2	2		E 2	2	E 2			2		E 2			2		E 2	2	2 R
km			5	©	7	3	6	©				7	3			5	7	3		K 1
0	**HARRACHOV** *(ČD)*	o	15.57				16.57				17.57					19.57				
1,171	*Granica Państwa*	↓	|				|				|					|			
7,239	**SZKLARSKA PORĘBA JAKUSZYCE**	p	16.07				17.07				18.07					20.07				
		o	16.08				17.08				18.08					20.08				
14,259	Szklarska Poręba Huta	↓	16.18				17.18				18.18					20.18				
15,871	**Szklarska Poręba Górna**	p	16.21				17.21				18.21					20.21				
		o		16.24	**16.49**	16.51		17.30				**18.37**	18.39				**20.34**	20.36		**21.03**
18,420	Szklarska Poręba Średnia			16.30	**16.58**	16.57		17.37				**18.46**	18.45				**20.43**	20.42		**21.10**
21,508	Szklarska Poręba Dolna			16.36	**17.03**	17.03		17.42				**18.51**	18.51				**20.48**	20.48		**21.17**
27,027	Górzyniec ▲	↓		|	⟨	17.10		|				⟨	18.58			**D19**	⟨	20.55		|
30,993	**Piechowice**	p		16.49	**17.11**	17.16		17.55				**18.59**	19.04			**5313**	**20.56**	21.01		**21.30**
		o		16.49	→	17.16		18.01				→	19.04			*KD-69882*	→	21.01		**21.31**
32,727	Piechowice Dolne ▲			|		17.19		|					19.07			2		21.04		|
35,048	Jelenia Góra Sobieszów			16.56		17.23		18.07					19.11						21.08	z Gołiszy	|
36,673	Jelenia Góra Orle			|		17.26		|					19.14					21.11		|
39,019	**Jelenia Góra Cieplice**			17.01		17.30		18.12					19.18			***z tab.***		21.15		**21.43**
41,671	Jelenia Góra Przemysłowa			|		17.34		|					19.22		***255***		21.19		|
43,208	**Jelenia Góra Zachodnia**			|		17.37		|					19.25		⟨		21.22		|
46,464	Jelenia Góra Zabobrze	255 ↓		17.12		17.42		18.23					19.30			21.12		21.27		|
47,794	**Jelenia Góra**	255 p		17.15		17.45		18.26					19.33			21.15		21.30		**21.56**
		o		17.22		17.51		18.26					19.48						21.35	**21.58**
52,849	Wojanów			|		17.56		|					19.53						21.40	|
56,499	Trzcińsko			|		18.00		|					19.57						21.45	|
60,022	**Janowice Wielkie**			17.34		18.03		18.37					20.01						21.49	**22.11**
65,742	Ciechanowice			|		18.08		|					20.06						21.54	|
68,420	**Marciszów**	↓		17.41		18.12		18.44					20.09						21.57	|
74,759	**Sędzisław**	247 p		17.47		18.18		18.49					20.15						22.03	**22.24**
	Sędzisław	*247 o*		⟨		⟨		*19.11*					⟨						⟨	⟨
	Královec	*247 p*		⟨		⟨		*19.44*					⟨						⟨	⟨
	Královec	*247 o*		⟨		⟨		⟨					*18.32*						⟨	⟨
	Sędzisław	*247 p*		⟨		⟨		⟨					*19.05*						⟨	⟨
74,759	**Sędzisław**	247 o		17.48		18.18		18.50					20.15						22.04	**22.25**
80,585	Witków Śląski			|		18.24		|					20.21						22.09	|
85,250	Boguszów-Gorce Zachód			|		18.28		|					20.25						22.14	|
88,089	**Boguszów-Gorce**	↓		17.59		18.31		19.00					20.29						22.18	|
89,732	**Boguszów-Gorce Wschód**	p		|		18.33		|				20.31						22.20	|
			1	2	3	4	5	6	7	8	9	10	11	12	13	15	14	16	17	18

km	Informacja o pociągu		1	2	3	4	5	6	7	8	9	10	11	12	13	14	15	16	17	18
			D16	REGIO	D6	D6		D6		D28	D16		D6						D6	TLK
			KD-60121	R-67112						25453	KD-69141								5313	I-61172/3
			KD-60120	R-67113	KD-69136	KD-69246		KD-69138		KD-69012	KD-69140		KD-69248						KD-69882	I-61170/1
			2	2	E 2	E 2		E 2		2	2		E 2						2	2 ℝ
				©	Ⓓ			©		4										K 1
	Adršpach	*o*		⟨		⟨		⟨		⌇ 18.45			⟨						⟨	⟨
	Meziměstí	*p*		⟨		⟨		⟨		⌇ 19.11			⟨						⟨	⟨
0	**MEZIMĚSTÍ** *(CZ)*	p		⟨		⟨		⟨		⌇ 19.12			⟨						⟨	⟨
1,938	*Granica Państwa*	↓		⟨		⟨		⟨		⌇ |		⟨						⟨	⟨
6,468	**MIEROSZÓW**	p		⟨		⟨		⟨		⌇ 19.25			⟨						⟨	⟨
		o		⟨		⟨		⟨		⌇ 19.27			⟨						⟨	⟨
11,837	Unisław Śląski ▲	↓		⟨		⟨		⟨		⌇ 19.39			⟨						⟨	⟨
16,463	**Boguszów-Gorce Wschód**	p		⟨		⟨		⟨		⌇ 19.47			⟨						⟨	⟨
89,732	**Boguszów-Gorce Wschód**	o		⌇ |		18.34		⌇ |		⌇ 19.47			20.31						22.20	|
94,690	**Wałbrzych Główny**	245 p		⌇ 18.07		18.40		⌇ |		⌇ 19.54			20.39						22.27	22.43
	Kłodzko Miasto	*230 o*		⟨		⟨		⟨		⟨			⟨						TLK	⟨
	Wałbrzych Główny	*245 p*		⟨		⟨		⟨		⟨			⟨							⟨
94,690	**Wałbrzych Główny**	245 o		⌇ 18.13	⌇ 18.15	18.41		⌇ |		⌇ 19.54			20.43						I-35173	22.44
99,036	Wałbrzych Fabryczny	|		⌇ |	⌇ |	18.46		⌇ |		⌇ |			20.47						2 ℝ	|
102,152	**Wałbrzych Centrum**	↓		⌇ 18.21	⌇ 18.23	18.50		⌇ 19.16		⌇ 20.03				20.51							|
103,796	**Wałbrzych Miasto**	p		⌇ 18.23	⌇ 18.25	18.53		⌇ 19.18		⌇ 20.06				20.53						2	22.53
		o		⌇ 18.24	⌇ 18.26	18.54		⌇ 19.19		⌇ 20.06				20.53							22.54
107,672	Wałbrzych Szczawienko	|		⌇ 18.29	⌇ 18.30	18.58		⌇ 19.23		⌇ 20.11				20.57							|
116,061	**Świebodzice**	↓		⌇ 18.39	⌇ 18.40	19.08		⌇ 19.33		⌇ 20.21				21.07							23.08
125,467	**Jaworzyna Śląska**	235 p		⌇ 18.46	⌇ 18.47	19.15		⌇ 19.39		⌇ 20.28				21.13							23.15
	Bielawa Zachodnia	*235 o*	17.44	⟨	⟨	⟨		⟨		⟨	20.02		⟨								⟨
	Jaworzyna Śląska	*235 p*	18.22	⟨	⟨	⟨		⟨		⟨	20.39		⟨								⟨
125,467	**Jaworzyna Śląska**	235 o	18.29	⌇ 18.46	⌇ 18.48	19.16		⌇ 19.40		⌇ 20.28	20.45		21.14								23.16
130,990	**Żarów**	|	18.34	⌇ 18.51	⌇ 18.53	19.20		⌇ 19.44		⌇ 20.32	20.49		21.19								|
137,754	Imbramowice	|	|	⌇ |	⌇ |	19.24		⌇ |		⌇ |	|		21.23							|
143,884	Mietków	|	18.42	⌇ |	⌇ |	19.29		⌇ |		⌇ |	20.58		21.28							|
153,237	**Kąty Wrocławskie**	|	18.49	⌇ 19.06	⌇ 19.07	19.36		⌇ 19.57		⌇ 20.46	21.05		21.35								|
158,816	Sadowice Wrocławskie	|	|	⌇ |	⌇ |	19.40		⌇ |		⌇ |	|		21.39							|
163,142	Smolec	|	18.56	⌇ |	⌇ |	19.43		⌇ |		⌇ |	21.11		21.42							|
165,197	Mokronos Górny	|	|	⌇ |	⌇ |	19.46		⌇ |		⌇ |	|		21.44							|
168,401	Wrocław Zachodni	|	|	⌇ |	⌇ |	19.49		⌇ |		⌇ |	|		21.47							|
170,196	Wrocław Grabiszyn	↓	19.02	⌇ 19.18	⌇ 19.18	19.51		⌇ 20.07		⌇ 20.56	21.17		21.50								|
174,794	**WROCŁAW GŁÓWNY**	p	19.09	⌇ 19.25	⌇ 19.25	19.57		⌇ 20.14		⌇ 21.03	21.24		21.56								23.50
	Wrocław Główny	*200, 220, 280 o*		⌇ 19.42															0.23	0.15
	*Poznań Główny / Kraków Główny**	*p*		⌇ 21.50															2.21	⟨
	*Warszawa Centralna / Przemyśl Główny**	*p*																	⟨	⌇ 7.05
	*Warszawa Wschodnia / Gdynia Główna**	*p*																	6.34*	7.16

TLK KARKONOSZE

KAMIEŃCZYK

KD SPRINTER SZRENICA

KD SPRINTER ANTRACYT

ŚLĘŻA

WIELKA SOWA

TLK KARKONOSZE / ROZEWIE Szklarska P. G. / Jelenia Góra - Gdynia Gł.

1 ze Szklarskiej Poręby Górnej kursuje 13/14.III, a od Jeleniej Góry codziennie (w dniach 18/19 - 25/26.III kursuje przez Warszawę Gdańską z pominięciem Warszawy Centralnej, Warszawa Gdańska przyj. 7.03, Warszawa Wschodnia 7.14);

2 godziny przyjazdów do Poznania Głównego w zależności od dnia mogą różnić do maksymalnie +8 minut;

3 na odcinku Szklarska Poręba Górna - Piechowice kursuje codziennie oprócz 18.V;

4 ***KD SPRINTER SKALNE MIASTO***, kursuje od 16.IV w ©;

5 kursuje w © oraz 14 - 18.III, 15.IV, 2.V, 6 - 10.VI;

6 kursuje w © oraz 15.IV, 2.V;

7 kursuje 18.V;

Zastępcza Komunikacja Autobusowa
Lokalizacje przystanków ZKA na str. 167

▲ **Przystanki na żądanie**: Górzyniec, Piechowice Dolne, Unisław Śląski
Zasady korzystania z przystanków na żądanie na str. 153

245 KŁODZKO - WAŁBRZYCH

km																		
	Wrocław Główny	*230 o*				*6.17*		*7.48*					*13.13*			*15.22*			*17.59*
	Kłodzko Główne	*230 p*				*7.41*		*9.23*					*14.37*			*16.55*			*19.17*
	Kudowa-Zdrój	*230 o*				6.24		9.02								15.38			
	Duszniki-Zdrój	*230 o*				6.48		9.24					13.44			16.01			
	Kłodzko Miasto	*230 o*		5.42		7.57		10.07					14.43			16.56			19.24
	Kłodzko Główne	*230 p*		5.45		8.00		10.10					14.46			16.59			19.27
	Informacja o pociągu			**D15** KD-69420 KD-69421 2 ♿🚲✻		**D15** KD-69422 KD-69423 2 ♿🚲✻		**D15** KD-69126 KD-69127 2 ♿🚲✻ 1					**D15** KD-69424/5 KD-69426/7 2 ♿🚲✻			**D15** KD-69428 KD-69429 2 ♿🚲✻			**D15** KD-69430 KD-69431 2 ♿🚲✻
0	**KŁODZKO GŁÓWNE**	230 o		5.46		8.01		10.10					14.46			17.00			19.27
4,732	Bierkowice ▲			5.52		8.07		|					14.52			17.06			19.33
7,610	Gorzuchów Kłodzki ▲			5.55		8.11		|					14.55			17.09			19.36
14,067	Ścinawka Średnia			6.02		8.18		10.23					15.02			17.16			19.44
21,664	**Nowa Ruda**			6.12		8.28		10.33					15.12			17.26			19.54
23,836	Nowa Ruda Przedmieście ▲			6.17		8.32		|					15.17			17.31			19.58
27,179	Nowa Ruda Zdrojowisko ▲			6.24		8.40		10.45					15.24			17.38			20.06
29,327	Ludwikowice Kłodzkie			6.29		8.45		10.50					15.30			17.43			20.11
33,179	Świerki Dolne			6.33		8.49		10.54					15.34			17.47			20.15
35,210	Bartnica			6.36		8.52		10.57					15.37			17.49			20.18
40,022	Głuszyca Górna			6.41		8.56		11.03					15.41			17.54			20.23
42,263	Głuszyca			6.44		8.59		11.06					15.44			17.57			20.26
45,036	Jedlina-Zdrój			6.47		9.02		11.09					15.47			18.00			20.29
47,636	Jedlina Górna ▲			6.51		9.06		|					15.51			|			20.33
50,990	**WAŁBRZYCH GŁÓWNY**	240 p		6.56		9.11		11.16					15.56			18.08			20.38
	Wałbrzych Główny	*240 o*		7.00		9.15		11.22					16.00			*18.13*			*20.43*
	Wałbrzych Miasto	*240 p*		7.11		9.26		11.33					16.10			*18.23*			*20.53*
	Wrocław Główny	*240 p*		*8.48*		*10.37*		12.35					*17.30*			*19.25*			*21.56*
	Wałbrzych Główny	*240 o*		*7.32*		*10.40*		***11.46***					*16.26*			18.08			*21.08*
	Jelenia Góra	*240 p*		*8.22*		*11.27*		***12.32***					*17.24*			18.55			*22.05*

1 ***BYSTRZYCA***;

▲ **Przystanki na żądanie**: Bierkowice, Gorzuchów Kłodzki Nowa Ruda Przedmieście, Nowa Ruda Zdrojowisko, Jedlina Górna
Zasady korzystania z przystanków na żądanie na str. 153

245 WAŁBRZYCH - KŁODZKO

	Jelenia Góra	*240 o*		5.31		*7.30*		*9.28*			*11.32*				*15.30*				*19.48*	
	Wałbrzych Główny	*240 p*		6.17		*8.21*		*10.17*			*12.21*				*16.16*				*20.38*	
	Wrocław Główny	*240 o*		*4.57*		*7.13*		*9.27*			11.54				*15.09*				*19.45*	
	Wałbrzych Miasto	*240 o*		*6.04*		⌇ 8.26		*10.27*			12.58				16.23				*20.48*	
	Wałbrzych Główny	*240 p*		*6.17*		⌇ 8.39		*10.40*			13.10				16.36				*21.00*	
	Informacja o pociągu			**D15** KD-69402 KD-69403 🚃 2 ♿🚲✻		**D15** KD-69405/4 KD-69407/6 🚃 2 ♿🚲✻ **1**		**D15** KD-69408/9 KD-69410/1 🚃 2 ♿🚲✻			**D15** KD-69107 KD-69106 🚃 2 ♿🚲✻ **2**				**D15** KD-69413 KD-69412 🚃 2 ♿🚲✻				**D15** KD-69410 🚃 2 ♿🚲✻	
km																				
0	**WAŁBRZYCH GŁÓWNY**	240 o		6.22		8.43		10.45			13.16				16.40				21.05	
3,354	Jedlina Górna ▲			|		8.48		10.50			|				16.45				21.10	
5,954	Jedlina-Zdrój			6.30		8.51		10.53			13.24				16.48				21.13	
8,727	Głuszyca			6.34		8.55		10.57			13.27				16.52				21.17	
10,968	Głuszyca Górna			6.37		8.59		11.00			13.30				16.55				21.20	
15,780	Bartnica			6.41		9.04		11.05			13.35				17.00				21.25	
17,811	Świerki Dolne			6.44		9.07		11.08			13.37				17.02				21.28	
21,663	Ludwikowice Kłodzkie			6.47		9.11		11.12			13.41				17.06				21.32	
23,811	Nowa Ruda Zdrojowisko ▲			6.52		9.16		11.17			13.47				17.11				21.37	
27,154	Nowa Ruda Przedmieście ▲			7.00		9.24		11.25			|				17.19				21.45	
29,326	**Nowa Ruda**			7.03		9.28		11.29			13.58				17.28				21.49	
36,923	Ścinawka Średnia			7.13		9.38		11.38			14.07				17.37				21.58	
43,380	Gorzuchów Kłodzki ▲			7.20		9.44		11.45			|				17.44				22.05	
46,258	Bierkowice ▲			7.23		9.47		11.48			|				17.47				22.08	
50,990	**KŁODZKO GŁÓWNE**	230 p		7.29		9.54		11.54			14.21				17.53				22.15	
	Kłodzko Główne	*230 o*		7.30		9.54		11.54			14.21				17.59				⌇ *22.20*	
	Kłodzko Miasto	*230 p*		7.33		9.58		11.58			14.25				18.03				⌇ *22.23*	
	Duszniki-Zdrój	*230 p*		8.31		⌇ 10.49		12.46			15.06									
	Kudowa-Zdrój	*230 p*		8.56		⌇ 11.15					15.30									
	Kłodzko Główne	*230 o*		*7.42*		⌇ *11.14*		*13.04*			*14.53*				*17.58*				***22.20***	
	Wrocław Główny	*230 p*		*9.13*		⌇ *12.48*		*14.31*			*16.29*				*19.24*				***23.46***	

1 z Wałbrzycha Miasta kursuje codziennie do 11.IV i od 16.IV w ©, od Wałbrzycha Głównego do Kłodzka Miasta codziennie, a do Kudowy-Zdroju w ®;
2 ***BYSTRZYCA***;

▲ **Przystanki na żądanie**: Jedlina Górna, Nowa Ruda Zdrojowisko, Nowa Ruda Przedmieście, Gorzuchów Kłodzki, Bierkowice
Zasady korzystania z przystanków na żądanie na str. 153

247 SĘDZISŁAW - KAMIENNA GÓRA - LUBAWKA - KRÁLOVEC *(CZ)*

	Wrocław Główny	*240*	*o*	*4.57*			⌇ *8.31*			***10.39***			*13.10*			*15.09*			*17.40*
	Sędzisław	*240*	*p*	*6.39*			⌇ *9.58*			***12.03***			*14.52*			*16.50*			*19.05*
	Jelenia Góra	*240*	*o*	*6.32*			*9.28*			*11.32*			⌇ *14.06*			⌇ *16.32*			⌇ *18.26*
	Sędzisław	*240*	*p*	*6.58*			*9.54*			*11.58*			⌇ *14.37*			⌇ *16.58*			⌇ *18.49*
	Informacja o pociągu			D26 25401 KD-69480 🚗 2			D26 25403 KD-69482 🚗 2			D26 25419 KD-69484 🚗 2			D26 25407 KD-69486 🚗 2			D26 25409 KD-69488 🚗 2			D26 25417 KD-69490 🚗 2
km				1						1						1			
0	**SĘDZISŁAW**	240	o	7.03			10.03			12.08			15.03			17.03			19.11
5,946	**Kamienna Góra**		↓	7.15			10.15			12.20			15.15			17.15			19.23
11,362	Błażkowa ▲		↓	7.22			10.22			12.27			15.22			17.22			19.30
16,094	**LUBAWKA**		p	7.29			10.29			12.34			15.29			17.29			19.37
			o	7.29			10.29			12.34			15.29			17.29			19.37
18,740	*Granica Państwa*		↓	|			|		|			|			|			|
20,500	**KRÁLOVEC** *(CZ)*		p	7.36			10.36			12.41			15.36			17.36			19.44
	Královec		*o*	⌇ 7.37						⌇ 12.42						⌇ 17.37			19.45
	Trutnov hl. n.		*p*	⌇ 8.02						⌇ 13.07						⌇ 18.02			20.10
	z powrotem																		
	Trutnov hl. n.		*o*	5.37			⌇ 8.50						⌇ 13.30						⌇ 18.05
	Královec		*p*	6.03			⌇ 9.16						⌇ 13.56						⌇ 18.31
	Informacja o pociągu			D26 25400 KD-69461 🚗 2			D26 25402 KD-69463 🚗 2			D26 25404 KD-69465 🚗 2			D26 25406 KD-69467 🚗 2			D26 25408 KD-69469 🚗 2			D26 25410 KD-69471 🚗 2
km							2						2						2
0	**KRÁLOVEC** *(CZ)*		o	6.04			9.17			11.17			13.57			16.17			18.32
1,760	*Granica Państwa*		↓	|			|		|			|			|			|
4,406	**LUBAWKA**		p	6.10			9.23			11.24			14.03			16.23			18.38
			o	6.11			9.24			11.24			14.04			16.24			18.39
9,138	Błażkowa ▲		↓	6.17			9.30			11.30			14.10			16.30			18.45
14,554	**Kamienna Góra**		↓	6.28			9.41			11.41			14.21			16.41			18.56
20,500	**SĘDZISŁAW**	240	p	6.37			9.50			11.50			14.30			16.50			19.05
	Sędzisław	*240*	*o*	*6.42*			⌇ *9.58*			***12.04***			*14.52*			*16.55*			*19.10*
	Jelenia Góra	*240*	*p*	*7.13*			⌇ *10.25*			***12.32***			*15.21*			*17.24*			*19.34*
	Sędzisław	*240*	*o*	*6.58*			⌇ *9.55*			*11.58*			⌇ *14.37*			⌇ *16.58*			*20.15*
	Wrocław Główny	*240*	*p*	*8.48*			⌇ *11.39*			*13.40*			⌇ *16.26*			⌇ *18.43*			*21.56*

1 na odcinku Královec - Trutnov hl. n. kursuje codziennie od 30.IV;
2 na odcinku Trutnov hl. n. - Královec kursuje codziennie od 30.IV;

▲ **Przystanek na żądanie**: Błażkowa
Zasady korzystania z przystanków na żądanie na str. 153

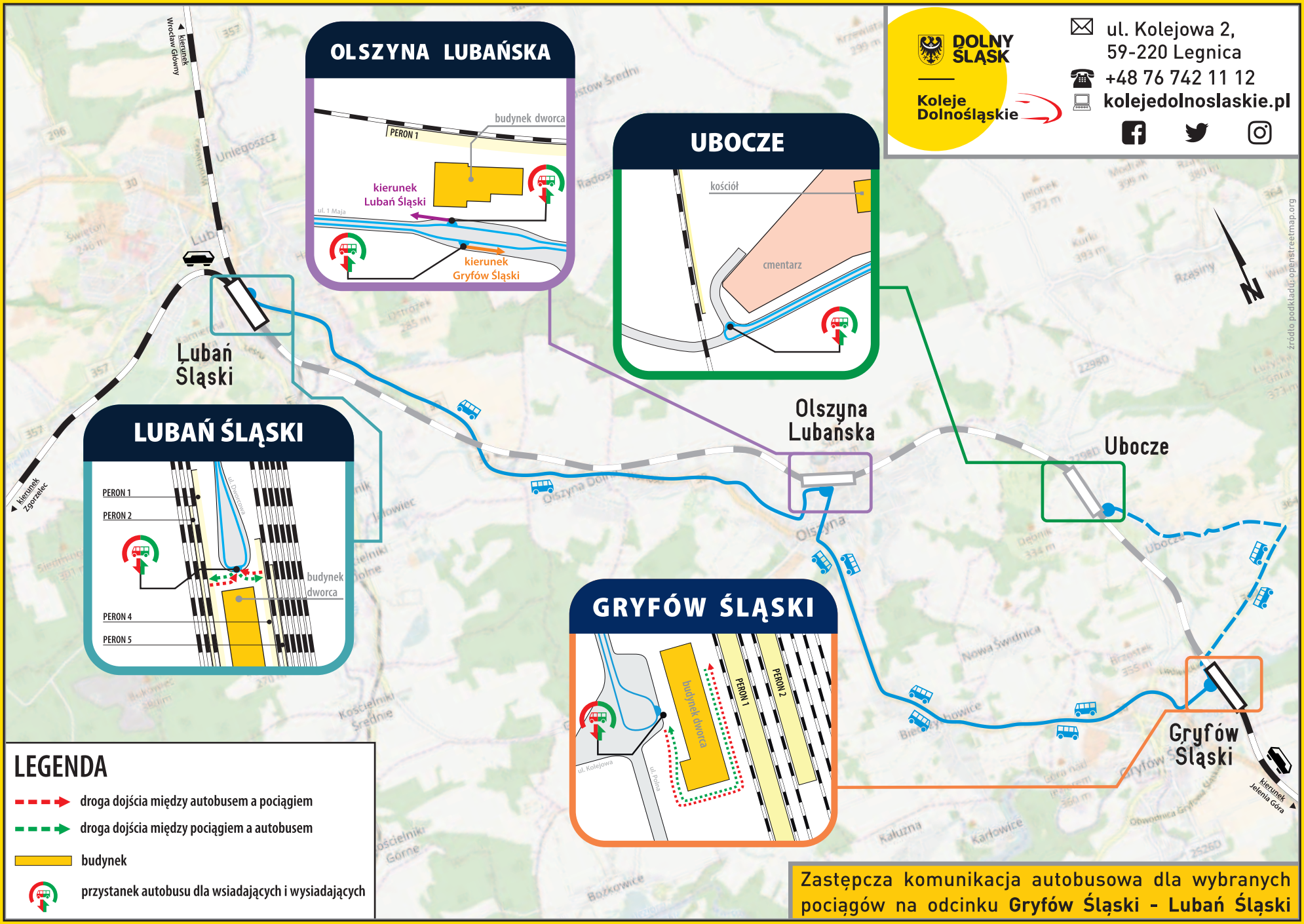

Zastępcza komunikacja autobusowa dla wybranych pociągów na odcinku **Gryfów Śląski - Lubań Śląski**

255 JELENIA GÓRA - LUBAŃ ŚLĄSKI - WĘGLINIEC / ZGORZELEC

km																				
	Wrocław Główny	*240 o*																		
	Wałbrzych Główny	*240 o*				4.27														
	Jelenia Góra	*240 p*				5.22														
	Informacja o pociągu		D1 KD-69161 KD-69160 E 2 ♿🚲✻			D19 5302 *KD-69851* 🚗 2 ♿🚲✻		D1 KD-69591 E 2 ♿🚲✻			D19 5304 *KD-69853* 🚗 2 ♿🚲✻	D1 KD-69511 KD-69510 E 2 ♿🚲✻			D19 5306 *KD-69855* 🚗 2 / / 🚌 2	D19 5306 *KD-69855* 🚗 2 ♿🚲✻ 1	D1 KD-69513 KD-69512 E 2 ♿🚲✻		REGIO R-67211 🚗 2 ♿🚲✻ 3	
0	**JELENIA GÓRA**	240 o				5.39					7.45				⌇ 9.32	⌇ 9.45			⌇ 10.47	
1,317	Jelenia Góra Zabobrze	240 |				5.41					7.47				⌇ 9.34	⌇ 9.47			⌇ 10.50	
10,525	Rybnica					5.51					7.57				⌇ 9.44	⌇ 9.57			⌇ |	
16,254	Stara Kamienica					6.04					8.04				⌇ 9.51	⌇ 10.04			⌇ 11.13	
20,872	Kwieciszowice ▲					6.09					8.09				⌇ 9.56	⌇ 10.09			⌇ |	
26,036	Rębiszów					6.15					8.15				⌇ 10.02	⌇ 10.15			⌇ 11.23	
31,536	Młyńsko ▲	↓				6.20					8.20				⌇ 10.07	⌇ 10.20			⌇ |	
37,604	**Gryfów Śląski**	p				6.28					8.28				⌇ 10.14	⌇ 10.28			⌇ 11.34	
	Gryfów Śląski	*o*				⟨					⟨				⌇ ***10.17***	⟨			⟨	
	Ubocze	*p*				⟨					⟨				⌇ ***10.29***	⟨			⟨	
	Ubocze	*o*				⟨					⟨				⌇ ***10.04***	⟨			⟨	
	Gryfów Śląski	*p*				⟨					⟨				⌇ ***10.16***	⟨			⟨	
37,604	**Gryfów Śląski**	o	***KWISA***			6.34					8.34				⌇ **10.22**	⌇ 10.34			⌇ 11.35	
40,155	Ubocze ▲	|				6.37					8.38				⟨	⌇ 10.38			⌇ |	
43,912	Olszyna Lubańska	↓				6.43					8.43				⌇ **10.35**	⌇ 10.43			⌇ 11.44	
51,982	**Lubań Śląski**	p				6.53					8.53				⌇ **10.47**	⌇ 10.53			⌇ 11.54	
51,982	**Lubań Śląski**	o	5.16			⟨		7.40			⟨	9.09			⟨	⟨	11.07		⌇ 11.55	
61,062	Gierałtów ▲	|	5.28			⟨		7.52			⟨	9.22			⟨	⟨	11.19		⌇ |	
64,114	Gierałtów Wykroty	↓	5.33			⟨		7.57			⟨	9.27			⟨	⟨	11.24		⌇ |	
73,783	**WĘGLINIEC**	260 p	5.43			⟨		8.08			⟨	9.37			⟨	⟨	11.34		⌇ 12.21	
	Węgliniec	*260 o*	5.51			⟨		*8.31*			⟨	9.48			⟨	⟨	11.47		⟨	
	Legnica	*260 p*	6.33			⟨		*9.11*			⟨	10.41			⟨	⟨	12.42		⟨	
	Wrocław Główny	*260 p*	7.22			⟨		*9.49*			⟨	11.34			⟨	⟨	13.35		⟨	
	Węgliniec	*o*				⟨					⟨				⟨	⟨			⌇ 12.35	
	Zielona Góra Główna	*p*				⟨					⟨				⟨	⟨			⌇ 14.51	
51,982	**Lubań Śląski**	o				6.53					8.54				⌇ 10.54	⌇ 10.54			***WINNICA***	
58,229	Zaręba	|				7.00					9.00				⌇ 11.00	⌇ 11.00				
62,722	Batowice Lubańskie ▲	↓				7.05					9.05				⌇ 11.05	⌇ 11.05				
66,042	Mikułowa					7.09					9.09				⌇ 11.09	⌇ 11.09				
71,575	Jerzmanki	↓				7.16					9.16				⌇ 11.16	⌇ 11.16				
75,625	**ZGORZELEC**	260 p				7.22					9.22				⌇ 11.22	⌇ 11.22				
	Zgorzelec	*260 o*				7.23					9.23				⌇ 11.23	⌇ 11.23				
	Görlitz	*260 p*				7.27					9.27				⌇ 11.27	⌇ 11.27				

1 kursuje codziennie oprócz 21 - 25, 28.III - 1.IV, 4 - 6.IV;
2 kursuje 21 - 25, 28.III - 1.IV, 4 - 6.IV;
3 kursuje w © oprócz 17.IV;

Zastępcza Komunikacja Autobusowa
Lokalizacje przystanków ZKA na str. 95

▲ **Przystanki na żądanie**: Kwieciszowice, Młyńsko, Ubocze, Gierałtów, Batowice Lubańskie
Zasady korzystania z przystanków na żądanie na str. 153

255 JELENIA GÓRA - LUBAŃ ŚLĄSKI - WĘGLINIEC / ZGORZELEC

km	Informacja o pociągu																			
	Wrocław Główny	*240*	*o*																	19.45
	Wałbrzych Główny	*240*	*o*																	21.08
	Jelenia Góra	*240*	*p*																	22.05
				D19	D19	D1			D19	D1			D19	D1	REGIO		D19	D1			D19/1
				5308	5308	KD-69519			5310	KD-69523			5312	KD-69529			5314				
				KD-69857	*KD-69857*	KD-69518			*KD-69859*	KD-69522			*KD-69861*	KD-69528	R-67213		*KD-69863*	KD-69595			KD-69287
				2 / / 2	2 1	E 2			2	E 2			2	E 2	2 3		2	E 2			E 2
0	**JELENIA GÓRA**	240	o	13.32	13.45				15.45				17.45		18.46		19.45				22.07
1,317	Jelenia Góra Zabobrze	240		13.34	13.47				15.47				17.47		18.49		19.47				22.09
10,525	Rybnica			13.44	13.57				15.57				17.57		|		19.57				22.19
16,254	Stara Kamienica			13.50	14.04				16.04				18.03		19.13		20.04				22.26
20,872	Kwieciszowice ▲			13.55	14.09				16.09				18.09		|		20.09				22.31
26,036	Rębiszów			14.01	14.15				16.15				18.15		19.24		20.15				22.36
31,536	Młyńsko ▲			14.07	14.20				16.21				18.20		|		20.20				22.42
37,604	**Gryfów Śląski**		p	14.14	14.28				16.28				18.28		19.36		20.28				22.48
	Gryfów Śląski		*o*	***14.17***	⟨				⟨				⟨		⟨		⟨				⟨
	Ubocze		*p*	***14.29***	⟨				⟨				⟨		⟨		⟨				⟨
	Ubocze		*o*	***14.04***	⟨				⟨				⟨		⟨		⟨				⟨
	Gryfów Śląski		*p*	***14.16***	⟨				⟨				⟨		⟨		⟨				⟨
37,604	**Gryfów Śląski**		o	**14.22**	14.34				16.34				18.34		19.37		20.34				22.49
40,155	Ubocze ▲			⟨	14.38				16.38				18.38		|		20.38				22.53
43,912	Olszyna Lubańska			**14.35**	14.43				16.43				18.43		19.46		20.43				22.58
51,982	**Lubań Śląski**		p	**14.47**	14.53				16.53				18.53		19.57		20.53				23.08
51,982	**Lubań Śląski**		o	⟨	⟨	15.09			⟨	17.11			⟨	19.04	20.17		⟨	21.30			23.09
61,062	Gierałtów ▲			⟨	⟨	15.21			⟨	17.23			⟨	19.16	|		⟨	21.42			23.21
64,114	Gierałtów Wykroty			⟨	⟨	15.26			⟨	17.27			⟨	19.21	|		⟨	21.52			23.26
73,783	**WĘGLINIEC**	260	p	⟨	⟨	15.37			⟨	17.38			⟨	19.33	20.43		⟨	22.04			23.38
	Węgliniec	*260*	*o*	⟨	⟨	15.45			⟨	17.46			⟨	19.43	⟨		⟨	*22.10*			
	Legnica	*260*	*p*	⟨	⟨	16.35			⟨	18.37			⟨	20.35	⟨		⟨	*23.06*			
	Wrocław Główny	*260*	*p*	⟨	⟨	17.28			⟨	19.32			⟨	*21.35*	⟨		⟨	*0.09*			
	Węgliniec		*o*	⟨	⟨				⟨				⟨		20.44		⟨				
	Zielona Góra Główna		*p*	⟨	⟨				⟨				⟨		22.31		⟨				
51,982	**Lubań Śląski**		o	14.54	14.54				16.54				18.54		***ŚMIELEC***		20.54				
58,229	Zaręba			15.00	15.00				17.00				19.00				21.00				
62,722	Batowice Lubańskie ▲			15.05	15.05				17.05				19.05				21.05				
66,042	Mikułowa			15.09	15.09				17.09				19.09				21.09				
71,575	Jerzmanki			15.16	15.16				17.16				19.16				21.16				
75,625	**ZGORZELEC**	260	p	15.22	15.22				17.22				19.22				21.22				
	Zgorzelec	*260*	*o*	15.23	15.23				17.23				19.23				21.23				
	Görlitz	*260*	*p*	15.27	15.27				17.27				19.27				21.27				

1 kursuje codziennie oprócz 21 - 25, 28.III - 1.IV, 4 - 6.IV;
2 kursuje 21 - 25, 28.III - 1.IV, 4 - 6.IV;
3 kursuje w © oprócz 17.IV;

Zastępcza Komunikacja Autobusowa
Lokalizacje przystanków ZKA na str. 95

▲ **Przystanki na żądanie**: Kwieciszowice, Młyńsko, Ubocze, Gierałtów, Batowice Lubańskie
Zasady korzystania z przystanków na żądanie na str. 153

255 ZGORZELEC / WĘGLINIEC - LUBAŃ ŚLĄSKI - JELENIA GÓRA

km	Informacja o pociągu		D1/19	D19	D1	D19	D1	REGIO	D1	D19	D19
				5301	KD-69553	5303			KD-69555	5305	5305
			KD-69214	KD-69870	KD-69552	KD-69872	KD-69592	R-76300	KD-69554	KD-69874	KD-69874
			E 2	2	E 2	2	E 2	2	E 2	2	2 /
								3		1	2
	Görlitz	*260 o*		5.39		7.39				9.39	9.39
	Zgorzelec	*260 p*		5.43		7.43				9.43	9.43
0	**ZGORZELEC**	260 o		5.43		7.43				9.43	9.43
4,050	Jerzmanki			5.50		7.50				9.50	9.50
9,583	Mikułowa			5.57		7.57				9.57	9.57
12,903	Batowice Lubańskie ▲			6.01		8.01				10.01	10.01
17,396	Zaręba			6.06		8.06				10.06	10.06
23,643	**Lubań Śląski**	p		6.12		8.12				10.12	10.12
	Zielona Góra Główna	*o*		⟨		⟨		6.22		⟨	⟨
	Węgliniec	*p*		⟨		⟨		8.26		⟨	⟨
	Wrocław Główny	*260 o*		⟨	4.38	⟨	*6.10*	⟨	7.41	⟨	⟨
	Legnica	*260 o*		⟨	5.40	⟨	*6.47*	⟨	8.38	⟨	⟨
	Węgliniec	*260 p*		⟨	6.33	⟨	*7.32*	⟨	9.31	⟨	⟨
0	**WĘGLINIEC**	260 o	4.46	⟨	6.47	⟨	8.20	8.40	9.39	⟨	⟨
9,669	Gierałtów Wykroty		4.57	⟨	6.57	⟨	8.31	|	9.50	⟨	⟨
12,721	Gierałtów ▲		5.02	⟨	7.02	⟨	8.35	|	9.54	⟨	⟨
21,801	**Lubań Śląski**	p	5.14	⟨	7.15	⟨	8.48	9.06	10.07	⟨	⟨
23,643	**Lubań Śląski**	260 o	5.18	6.12		8.12		9.06		10.12	**10.15**
31,713	Olszyna Lubańska		5.28	6.23		8.23		9.17		10.23	**10.27**
35,470	Ubocze ▲		5.34	6.28		8.28		|		10.28	⟨
38,021	**Gryfów Śląski**	p	5.37	6.32		8.32		9.25		10.32	**10.40**
	Gryfów Śląski	*o*	⟨	⟨		⟨		⟨		⟨	***10.45***
	Ubocze	*p*	⟨	⟨		⟨		⟨		⟨	***10.57***
	Ubocze	*o*	⟨	⟨		⟨		⟨		⟨	***10.29***
	Gryfów Śląski	*p*	⟨	⟨		⟨		⟨		⟨	***10.41***
38,021	**Gryfów Śląski**	o	5.38	6.32		8.32		9.25		10.32	10.45
44,089	Młyńsko ▲		5.45	6.39		8.39		|		10.39	10.52
49,589	Rębiszów		5.50	6.45		8.45		9.37		10.45	10.57
54,753	Kwieciszowice ▲		5.56	6.51		8.51		|		10.51	11.03
59,371	Stara Kamienica		6.02	6.56		8.56		9.47		10.56	11.08
65,100	Rybnica		6.09	7.04		9.04		|		11.04	11.14
74,308	Jelenia Góra Zabobrze	240 ▼	6.19	7.14		9.14		10.10		11.14	11.24
75,625	**JELENIA GÓRA**	240 p	6.22	7.17		9.17		10.14		11.17	11.27
	Jelenia Góra	*240 o*	6.32								
	Wałbrzych Główny	*240 p*	7.22								
	Wrocław Główny	*240 p*	8.48								

WINNICA

1 kursuje codziennie oprócz 21 - 25, 28.III - 1.IV, 4 - 6.IV;
2 kursuje 21 - 25, 28.III - 1.IV, 4 - 6.IV;
3 kursuje w © oprócz 17.IV;

Zastępcza Komunikacja Autobusowa
Lokalizacje przystanków ZKA na str. 95

▲ **Przystanki na żądanie**: Batowice Lubańskie, Gierałtów, Ubocze, Młyńsko, Kwieciszowice
Zasady korzystania z przystanków na żądanie na str. 153

255 ZGORZELEC / WĘGLINIEC - LUBAŃ ŚLĄSKI - JELENIA GÓRA

km																			
	Görlitz	*260 o*		13.39	13.39			15.39					17.39				19.39			
	Zgorzelec	*260 p*		13.43	13.43			15.43					17.43				19.43			
	Informacja o pociągu		D1	D19	D19		D1	D19		REGIO		D1	D19			D1	D19			D1
			KD-69559/8	5307	5307		KD-69563	5309				KD-69567	5311			KD-69573	5313			KD-69575
			KD-66201/0	*KD-69876*	*KD-69876*		KD-69562	*KD-69878*		R-76302		KD-69566	*KD-69880*			KD-69572	*KD-69882*			KD-69574
			E 2	2	2 / /		E 2	2		2		E 2	2			E 2	2			E 2
			1	2	3					4										
0	**ZGORZELEC**	260 o		13.43	13.43			15.43					17.43				19.43			
4,050	Jerzmanki		z Jelcza-Laskowic	13.50	13.50			15.50		ŚMIELEC			17.50				19.50			
9,583	Mikułowa			13.57	13.57			15.57					17.57				19.57			
12,903	Batowice Lubańskie ▲			14.01	14.01			16.01					18.01				20.01			
17,396	Zaręba			14.06	14.06			16.06					18.06				20.06			
23,643	**Lubań Śląski**	p		14.12	14.12			16.12					18.12				20.12			
	Zielona Góra Główna	*o*		⟨	⟨			⟨		14.56			⟨				⟨			
	Węgliniec	*p*		⟨	⟨			⟨		16.42			⟨				⟨			
	Wrocław Główny	*260 o*	11.47	⟨	⟨		13.47	⟨		⟨		15.45	⟨			17.46	⟨			19.45
	Legnica	*260 o*	12.38	⟨	⟨		14.40	⟨		⟨		16.39	⟨			18.40	⟨			20.41
	Węgliniec	*260 p*	13.31	⟨	⟨		15.33	⟨		⟨		17.32	⟨			19.30	⟨			21.31
0	**WĘGLINIEC**	260 o	13.39	⟨	⟨		15.41	⟨		16.43		17.40	⟨			19.39	⟨			21.40
9,669	Gierałtów Wykroty		13.50	⟨	⟨		15.52	⟨		|		17.51	⟨			19.49	⟨			21.51
12,721	Gierałtów ▲		13.55	⟨	⟨		15.56	⟨		|		17.55	⟨			19.54	⟨			21.55
21,801	**Lubań Śląski**	p	14.07	⟨	⟨		16.08	⟨		17.09		18.07	⟨			20.07	⟨			22.08
23,643	**Lubań Śląski**	260 o		14.12	**14.15**			16.12		17.14			18.12				20.12			
31,713	Olszyna Lubańska			14.23	**14.27**			16.23		17.25			18.23				20.23			
35,470	Ubocze ▲			14.28	⟨			16.28		|			18.28				20.28			
38,021	**Gryfów Śląski**	p		14.32	**14.40**			16.32		17.34			18.32				20.32			
	Gryfów Śląski	*o*		⟨	***14.45***			⟨		⟨			⟨				⟨			
	Ubocze	*p*		⟨	***14.57***			⟨		⟨			⟨				⟨			
	Ubocze	*o*		⟨	***14.29***			⟨		⟨			⟨				⟨			
	Gryfów Śląski	*p*		⟨	***14.40***			⟨		⟨			⟨				⟨			
38,021	**Gryfów Śląski**	o		14.32	14.43			16.32		17.35			18.32				20.32			
44,089	Młyńsko ▲			14.39	14.50			16.39		|			18.39				20.39			
49,589	Rębiszów			14.45	14.55			16.45		17.47			18.45				20.44			
54,753	Kwieciszowice ▲			14.51	15.01			16.51		|			18.51				20.50			
59,371	Stara Kamienica			14.56	15.06			16.56		18.05			18.56				20.55			
65,100	Rybnica			15.04	15.12			17.04		|			19.04				21.02			
74,308	Jelenia Góra Zabobrze	240		15.14	15.22			17.14		18.21			19.14				21.12			
75,625	**JELENIA GÓRA**	240 p		15.17	15.25			17.17		18.24			19.17				21.15			
	Jelenia Góra	*240 o*															21.35			
	Wałbrzych Główny	*240 p*															22.27			
	Wrocław Główny	*240 p*																		

1 z Jelcza-Laskowic kursuje w ©, a od Wrocławia Głównego codziennie (na odcinku Jelcz-Laskowice - Siechnice ZKA);
2 kursuje codziennie oprócz 21 - 25, 28.III - 1.IV, 4 - 6.IV;
3 kursuje 21 - 25, 28.III - 1.IV, 4 - 6.IV;
4 kursuje w © oprócz 17.IV;

Zastępcza Komunikacja Autobusowa
Lokalizacje przystanków ZKA na str. 95

▲ **Przystanki na żądanie**: Batowice Lubańskie, Gierałtów, Ubocze, Młyńsko, Kwieciszowice
Zasady korzystania z przystanków na żądanie na str. 153

260 WROCŁAW - LEGNICA - LUBIN - GŁOGÓW / WĘGLINIEC - ZGORZELEC - GÖRLITZ (D)

Rozkład jazdy wszystkich pociągów na odcinku Rudna Miasto - Głogów tabela 265

	*Hrubieszów Miasto / Budapest Nyugati**	o											19.40*							
	*Warszawa Wschodnia / Wien Hauptbahnhof**	o											22.10*							
	*Warszawa Centralna / W-wa Gdańska**	o											⟨							
	*Przemyśl Główny / Lublin Główny**	o			18.43								⟨							
	Kraków Główny	o			22.23								⟨							
	Katowice	o			23.43								⟨							
	Jelcz-Laskowice *215*	o			⟨								⟨							
	Wrocław Główny *200, 215, 220*	p			3.00								5.12							
				D11	IC		D11	D1	D11		D5	D25	IC		D11		D10		IC	D11
					I-38173/2							5842	456							
	Informacja o pociągu			KD-66501	1-2 R 12		KD-66141	KD-69553	KD-66503		KD-67321	*KD-67001*	*I-47011*		KD-66505		KD-69151		I-68105	KD-66507
				E 2			E 2	E 2	E 2		2	2	1-2 R 12		E 2		E 2		1-2 R	E 2
km				Ⓓ	K 2						3	©	1						K 6	Ⓓ
0	**WROCŁAW GŁÓWNY**	265 o			3.40			4.38				5.17	5.37		5.45		6.10		6.39	6.44
4,956	Wrocław Muchobór	265						4.44				5.23			5.51		6.16			6.52
6,812	Wrocław Nowy Dwór					IC PRZEMYŚLANIN		4.47				5.26		IC NIGHTJET	5.54		6.19		IC SWAROŻYC	6.56
9,495	Wrocław Żerniki							4.50							5.56					6.59
13,577	**Wrocław Leśnica**							4.53				5.31			6.00					7.02
20,734	Mrozów							4.58			z Jawora				6.05					7.08
24,433	Miękinia							5.01				5.39			6.08					7.12
29,618	Przedmoście Święte							5.05							6.12					7.16
33,783	**Środa Śląska**							5.09				5.46			6.15		6.32			7.20
42,706	Malczyce							5.15			z tab.	5.53			6.21					7.27
52,223	Szczedrzykowice							5.21			235				6.27					7.33
54,950	Jaśkowice Legnickie							5.24			⟨				6.29					7.36
65,113	**Legnica**	235, 270 p			4.25			5.31			6.02	6.07	6.13		6.36		6.46		7.22	7.46
65,113	**Legnica**	235, 270 o		4.10	4.26		5.27	⟨	5.38		⟨	⟨	6.15		6.38		⟨		7.33	7.54
70,847	Rzeszotary			4.15				⟨	5.42		⟨	⟨			6.43		⟨			7.59
76,732	Raszówka			4.20				⟨	5.47		⟨	⟨			6.47		⟨			8.03
79,676	Gorzelin ▲			4.23				⟨	5.50		⟨	⟨			6.50		⟨			8.06
82,723	Chróstnik			4.26				⟨	5.53		⟨	⟨			6.53		⟨			8.09
87,412	**Lubin**	p		4.31	4.40		5.41	⟨	5.56		⟨	⟨	6.29		6.56		⟨		7.53	8.13
		o			4.41			⟨	5.56		⟨	⟨	6.30		6.57		⟨		7.54	
88,816	Lubin Stadion							⟨	5.58		⟨	⟨			6.59		⟨			
94,301	Koźlice						AZURYT	⟨	6.02		⟨	⟨	TELEMANN		7.09		⟨	KD SPRINTER		
96,696	Rynarcice							⟨	6.05		⟨	⟨			7.12		⟨	ŁUŻYCE		
101,318	**Rudna Miasto**	265						⟨	6.08		⟨	⟨			7.15		⟨			
104,483	Rudna Gwizdanów	265						⟨	6.12		⟨	⟨			7.19		⟨			
114,362	Grębocice	265						⟨	6.19		⟨	⟨			7.26		⟨			
121,135	Krzepów	265 ▼						⟨			⟨	⟨					⟨			
125,927	**GŁOGÓW**	265, 275 p			5.06			⟨	6.28		⟨	⟨	6.55		7.34		⟨		8.18	
	Głogów *265*	o			5.07			⟨			⟨	⟨	6.56				⟨		8.19	
	Zielona Góra Główna *265*	p			5.50			⟨			⟨	⟨	7.36				⟨		8.58	
	*Szczecin Główny / Berlin Hbf**	p			8.20			⟨			⟨	⟨	9.51*				⟨		11.18	
	Świnoujście	p			10.19			⟨			⟨	⟨	⟨				⟨			
			1	2	3	4	5	6	7	8	9	10	11	12	13	14	15	16	17	18

km	Informacja o pociągu		1	2	3	4	5	6	7	8	9	10	11	12	13	14	15	16	17	18
			D10			D10		D1	REGIO	D25	D25	D25	D19				D10	D10		
			5300					KD-69553	R-76200			5842	5302							
			KD-69549			KD-69551		KD-69552	R-76201	KD-67201	KD-67321	*KD-67001*	*KD-69851*				KD-69151	KD-5672		
			2			2		E 2	2		2	2	2				E 2	2		
			♿🚲✻			♿🚲✻		♿🚲✻	♿🚲✻		♿🚲✻	♿🚲✻	♿🚲✻				♿🚲✻	♿🚲✻		
						① - ⑥				5	3	©								
65,113	**Legnica**	235, 270 o	3.42					5.40			⌇ 6.12	⌇ 6.12					6.47			
70,750	Jezierzany		|					5.44			⌇ |	⌇ |				|			
74,575	**Miłkowice**	270 ▼	3.49					5.48			⌇ 6.20	⌇ 6.20					6.54			
83,566	**Chojnów**	270 p	3.55					5.54	z Żagania		⟨	⟨					6.59			
		o	3.56					5.54		⌇ **6.00**	***cd. tab. 270***	***cd. tab. 270***					6.59			
89,980	Osetnica		4.01					5.59		⟨							7.03			
95,119	Okmiany		4.05					6.03		***cd. tab. 270***							7.07			
102,300	Tomaszów Bolesławiecki	▼	4.11					6.07				do Forst /Lausitz/	z Wałbrzycha Głównego				7.11			
110,623	**Bolesławiec**	p	4.16					6.12		do Żar	do Żar						7.16			
		o	4.17					6.13	***z tab. 270***								7.17			
123,648	Zebrzydowa		4.25					6.21									7.23			
130,355	Zagajnik	▼	4.30					6.25	⟨								7.27			
136,076	**Węgliniec**	255, 271 p	4.36					6.33	6.32								7.32			
	Węgliniec	*255 o*	⟨					6.47	⟨								⟨			
	Lubań Śląski	*255 p*	⟨					7.15	⟨								⟨			
136,076	**Węgliniec**	255, 271 o	4.36			⌇ 5.57			6.40		D10						7.32			
150,056	Pieńsk		4.50			⌇ 6.10			6.53								7.44			
152,421	Lasów		4.53			⌇ |			6.56		KD-5670		***z tab. 255***				|			
158,497	Jędrzychowice		4.58			⌇ 6.16			7.01		2						7.49			
160,631	Zgorzelec Miasto	▼	5.02			⌇ 6.19			7.04		♿🚲✻		⟨				7.52			
162,608	**ZGORZELEC**	255 p	5.06			⌇ 6.22			7.06		4		7.22				7.55			
		o	5.10								⌇ 7.12		7.23					8.00		
163,627	*Granica Państwa*	▼	|								⌇ |		|				|		
164,412	**GÖRLITZ** *(D)*	p	5.14								⌇ 7.16		7.27					8.04		
	Görlitz	*o*									⌇ 7.21							8.11		
	Dresden Hauptbahnhof	*p*									⌇ 8.58							9.27		

1 Wien Hauptbahnhof / Budapest Nyugati - Berlin Charlottenburg (w dniach 16/17.III, 7/ 8.IV Berlin Hauptbahnhof przyj. 11.49, a od 8/9.IV pociąg kursuje do stacji Berlin Gesundbrunnen z pominięciem stacji Berlin Hauptbahnhof i Berlin Charlottenburg);
2 w dniu 12/13.III Przemyśl Główny odj. 18.09, Kraków Główny 21.38, a w dniach 13/14 - 15/16.III Katowice odj. 23.40;
3 kursuje w Ⓓ oprócz 14, 15.III (od 27.V na odcinku Jawor - Legnica ZKA, Legnica przyj. 6.06);
4 kursuje ① - ⑤ oprócz 15, 18.IV, 26.V, 6.VI;
5 kursuje 14, 15.III;
6 kursuje 8, 10.IV;

Zastępcza Komunikacja Autobusowa
▲ **Przystanek na żądanie**: Gorzelin
Zasady korzystania z przystanków na żądanie na str. 153

260 WROCŁAW - LEGNICA - LUBIN - GŁOGÓW / WĘGLINIEC - ZGORZELEC - GÖRLITZ (D)

Rozkład jazdy wszystkich pociągów na odcinku Rudna Miasto - Głogów tabela 265

	*Hrubieszów Miasto / Budapest Nyugati**	o	HENRYK POBOŻNY																	
	*Warszawa Wschodnia / Wien Hauptbahnhof**	o																		
	*Warszawa Centralna / W-wa Gdańska**	o																		
	*Przemyśl Główny / Lublin Główny**	o																4.55*		
	Kraków Główny	o					5.08													
	Katowice	o					6.16													
	Jelcz-Laskowice 215	o					⟨													
	Wrocław Główny 200, 215, 220	p					8.19											11.18		
			D1	D1			IC		D11				D10			D11		D10	TLK	
	Informacja o pociągu		KD-69153 E 2 ♿🚲✻	KD-69555 E 2 ♿🚲✻			I-3803 1-2 R ♿✂🚲✻ K 3		KD-66143 E 2 ♿🚲✻ 4				KD-69557 E 2 ♿🚲✻			KD-66509 E 2 ♿🚲✻		KD-69155 E 2 ♿🚲✻	I-28103 1-2 R 🚲 K 2	
km																				
0	**WROCŁAW GŁÓWNY** 265	o	7.22	7.41			8.39		9.02				9.41			10.37		11.11	11.25	
4,956	Wrocław Muchobór 265		7.28	7.48			|		9.08				9.47			10.43		11.17	|	
6,812	Wrocław Nowy Dwór		7.31	7.52			| IC		9.11				9.50			10.46		11.19	|	
9,495	Wrocław Żerniki		|	7.54			|		|				9.52			10.49		|	|	
13,577	**Wrocław Leśnica**		7.36	7.58			| CHEŁMOŃSKI		|				9.56			10.52		|	11.38	
20,734	Mrozów		|	8.03			|		|				10.01			10.58		|	|	
24,433	Miękinia		7.43	8.06			|		|				10.04			11.01		|	|	
29,618	Przedmoście Święte		|	8.10			|		|				10.09			11.06		|	|	
33,783	**Środa Śląska**		7.49	8.14			|		9.25				10.13			11.10		11.32	11.51	
42,706	Malczyce		7.55	8.20			|		|				10.18			11.17		|	|	
52,223	Szczedrzykowice		|	8.26			|		|				10.24			11.23		|	|	
54,950	Jaśkowice Legnickie		|	8.28			|		|				10.27			11.26		|	|	
65,113	**Legnica** 235, 270	p	8.07	8.36			9.18		9.39				10.33			11.35		11.46	12.10	
65,113	**Legnica** 235, 270	o		⟨			9.19		9.40				⟨			11.37		⟨	12.13	
70,847	Rzeszotary			⟨			|		9.44				⟨			11.42		⟨	|	
76,732	Raszówka			⟨			|		9.48				⟨			11.46		⟨	|	
79,676	Gorzelin ▲			⟨			|		9.51				⟨			11.49		⟨	|	
82,723	Chróstnik			⟨			|		9.54				⟨			11.52		⟨	|	
87,412	**Lubin**	p		⟨			9.33		9.57				⟨			11.56		⟨	12.27	
		o		⟨			9.34		9.57				⟨			11.56		⟨	12.29	
88,816	Lubin Stadion			⟨			|		9.59				⟨			11.58		⟨	|	
94,301	Koźlice			⟨			|		10.03				⟨			12.03		⟨ KD SPRINTER	|	
96,696	Rynarcice			⟨			|		10.06				⟨			12.06		⟨ NYSA	| WYCZÓŁKOWSKI	TLK
101,318	**Rudna Miasto** 265			⟨			|		10.09				⟨			12.10		⟨	|	
104,483	Rudna Gwizdanów 265			⟨			|		10.13				⟨			12.13		⟨	|	
114,362	Grębocice 265			⟨			|		10.20				⟨			12.20		⟨	|	
121,135	Krzepów 265			⟨			|		|				⟨			|		⟨	|	
125,927	**GŁOGÓW** 265, 275	p		⟨			10.00		10.29				⟨			12.29		⟨	12.54	
	Głogów 265	o		⟨			10.05						⟨					⟨	12.55	
	Zielona Góra Główna 265	p		⟨			10.48						⟨					⟨	13.39	
	*Szczecin Główny / Berlin Hbf**	p		⟨			13.10						⟨					⟨	16.17	
	Świnoujście	p		⟨			14.41						⟨					⟨	17.43	
			1	2	3	4	5	6	7	8	9	10	11	12	13	14	15	16	17	18

km	Informacja o pociągu		1	2	3	4	5	6	7	8	9	10	11	12	13	14	15	16	17	18
			D19	D1		REGIO			D19	D25	D25		D10	D10				D10	D10	
			5304	KD-69555		5820			5306											
			KD-69853	KD-69554		R-76202/3			KD-69855	KD-67323	KD-67323		KD-69557	KD-5674				KD-69155	KD-5676	
			2	E 2		2			2	2	2		E 2	2				E 2	2	
									1	5	/ 6									
65,113	**Legnica**	235, 270 o		8.38		z Zielonej Góry Głównej				9.54	9.54		10.37					11.47		
70,750	Jezierzany			8.43						|	|		10.41					|	
74,575	**Miłkowice**	270 ▼		8.46						10.04	10.01		10.45					|		
83,566	**Chojnów**	270 p		8.54						⟨	10.07		10.53					12.01		
		o		8.55						cd. tab. 270	**10.15**		10.53					12.01		
89,980	Osetnica			8.59							⟨		10.58					|		
95,119	Okmiany			9.03							cd. tab. 270		11.02					|		
102,300	Tomaszów Bolesławiecki	▼		9.08									11.07					|		
110,623	**Bolesławiec**	p		9.13						do Żar	do Żar		11.12					12.13		
		o		9.14		z tab. 270							11.13					12.14		
123,648	Zebrzydowa		z Jeleniej Góry	9.21					z Jeleniej Góry				11.21					12.21		
130,355	Zagajnik	▼		9.26		⟨							11.26					|		
136,076	**Węgliniec**	255, 271 p		9.31		9.43							11.31					12.29	do Bischofswerdy	
	Węgliniec	*255 o*		9.39		⟨							⟨					⟨		
	Lubań Śląski	*255 p*		10.07		⟨							⟨					⟨		
136,076	**Węgliniec**	255, 271 o				9.49							11.34					12.30		
150,056	Pieńsk					10.02							11.46					12.42		
152,421	Lasów		z tab. 255			10.05			z tab. 255				|					|		
158,497	Jędrzychowice					10.09							11.51					|		
160,631	Zgorzelec Miasto	▼	⟨			10.12			⟨				11.54					12.48		
162,608	**ZGORZELEC**	255 p	9.22			10.14			11.22				11.56					12.52		
		o	9.23			10.16			11.23					12.01					13.00	
163,627	*Granica Państwa*	▼	|			|			|				|					|	
164,412	**GÖRLITZ** *(D)*	p	9.27			10.20			11.27					12.05					13.04	
	Görlitz	*o*												12.11					13.09	
	Dresden Hauptbahnhof	*p*												13.27					⟨	

1 w dniach 21 - 25, 28.III - 1.IV, 4 - 6.IV na odcinku Gryfów Śląski - Lubań Śląski ZKA;
2 **K** do Szczecina Głównego (od 31.V Szczecin Główny przyj. 16.04);
3 w dniach 14.III - 4.IV Zielona Góra Główna przyj. 10.51;
4 ***KD SPRINTER TADEUSZ ZASTAWNIK***;
5 kursuje codziennie oprócz 14, 15.III;
6 kursuje 14, 15.III;

Zastępcza Komunikacja Autobusowa
▲ **Przystanek na żądanie**: Gorzelin
Zasady korzystania z przystanków na żądanie na str. 153

260 WROCŁAW - LEGNICA - LUBIN - GŁOGÓW / WĘGLINIEC - ZGORZELEC - GÖRLITZ (D)

Rozkład jazdy wszystkich pociągów na odcinku Rudna Miasto - Głogów tabela 265

	*Hrubieszów Miasto / Budapest Nyugati**	o																		
	*Warszawa Wschodnia / Wien Hauptbahnhof**	o																		
	*Warszawa Centralna / W-wa Gdańska**	o																		
	*Przemyśl Główny / Lublin Główny**	o							7.07											
	Kraków Główny	o							10.13											
	Katowice	o							11.09											
	Jelcz-Laskowice	*215* o	⌇ 10.37						⟨		⌇ 12.02				⌇ 13.01					
	Wrocław Główny	*200, 215, 220* p	⌇ 11.40						13.00		⌇ 13.06				⌇ 14.05					
			D1					D10	IC	D11	D11	D25	D1		D11		D10		D25	
			KD-66201						56		KD-66147								5846	
	Informacja o pociągu		KD-69559					KD-69561	*I-37001*	KD-66511	KD-66145	KD-67101	KD-69563		KD-66149		KD-69565		*KD-67003*	
			E 2					E 2	1-2 R	2	E 2	2	E 2		E 2		E 2		2	
km			2						1		2				Ⓓ 5				©	
0	**WROCŁAW GŁÓWNY**	265 o	11.47					12.42	13.05		13.32	13.38	13.47		⌇ 14.15		14.41		⌇ 15.09	
4,956	Wrocław Muchobór	265	11.53					12.48	|		13.38	13.44	13.53		⌇ 14.21		14.49		⌇ 15.15	
6,812	Wrocław Nowy Dwór		11.56					12.51	|		13.41	13.47	13.56		⌇ 14.24		14.52		⌇ 15.18	
9,495	Wrocław Żerniki		11.58					12.53	|		|	|	13.58		⌇ |		14.55		⌇ |	
13,577	**Wrocław Leśnica**		12.02					12.57	| IC WAWEL		13.46	|	14.02		⌇ 14.29		14.58		⌇ |	
20,734	Mrozów		12.06					13.02	|		|	|	14.07		⌇ |		15.03		⌇ |	
24,433	Miękinia		12.09					13.05	|		13.52	|	14.10		⌇ 14.35		15.06		⌇ |	
29,618	Przedmoście Święte		12.13					13.09	|		|	|	14.14		⌇ |		15.10		⌇ |	
33,783	**Środa Śląska**		12.16					13.13	|		13.59	14.04	14.18		⌇ 14.42		15.13		⌇ 15.35	
42,706	Malczyce		12.22					13.18	|		14.04	|	14.24		⌇ 14.47		15.19		⌇ |	
52,223	Szczedrzykowice		12.28					13.24	|		|	|	14.30		⌇ |		15.25		⌇ |	
54,950	Jaśkowice Legnickie	▼	12.30					13.27	|		|	|	14.32		⌇ |		15.28		⌇ |	
65,113	**Legnica**	235, 270 p	12.37					13.34	13.40		14.17	14.22	14.39		⌇ 15.01		15.35		⌇ 15.53	
65,113	**Legnica**	235, 270 o	⟨					⟨	13.41	13.56	14.20	⟨	⟨		⌇ 15.03		⟨		⟨	
70,847	Rzeszotary		⟨					⟨	|	14.01	|	⟨	⟨		⌇ 15.08		⟨		⟨	
76,732	Raszówka		⟨					⟨	|	14.11	|	⟨	⟨		⌇ 15.12		⟨		⟨	
79,676	Gorzelin ▲		⟨					⟨	|	14.14	|	⟨	⟨		⌇ 15.15		⟨		⟨	
82,723	Chróstnik	▼	⟨					⟨	|	14.17	|	⟨	⟨		⌇ 15.18		⟨		⟨	
87,412	**Lubin**	p	⟨					⟨	13.55	14.21	14.34	⟨	⟨		⌇ 15.21		⟨		⟨	
		o	⟨					⟨	14.00	14.21	MALACHIT	⟨	⟨		⌇ 15.24		⟨		⟨	
88,816	Lubin Stadion		⟨					⟨	|	14.23		⟨ KD SPRINTER BÓBR	⟨		⌇ 15.26		⟨		⟨ KD SPRINTER WITELON	
94,301	Koźlice		⟨					⟨	|	14.28		⟨	⟨		⌇ 15.35		⟨		⟨	
96,696	Rynarcice		⟨					⟨	|	14.30		⟨	⟨		⌇ 15.38		⟨		⟨	
101,318	**Rudna Miasto**	265	⟨					⟨	|	14.34		⟨	⟨		⌇ 15.41		⟨		⟨	
104,483	Rudna Gwizdanów	265	⟨					⟨	|	14.38		⟨	⟨		⌇ 15.45		⟨		⟨	
114,362	Grębocice	265	⟨					⟨	|	14.46		⟨	⟨		⌇ 15.51		⟨		⟨	
121,135	Krzepów	265 ▼	⟨					⟨	|	|		⟨	⟨		⌇ |		⟨		⟨	
125,927	**GŁOGÓW**	265, 275 p	⟨					⟨	14.25	14.56		⟨	⟨		⌇ 15.59		⟨		⟨	
	Głogów	*265* o	⟨					⟨	14.29				⟨				⟨		⟨	
	Zielona Góra Główna	*265* p	⟨					⟨	15.06				⟨				⟨		⟨	
	*Szczecin Główny / Berlin Hbf**	p	⟨					⟨	⌇17.16*				⟨				⟨		⟨	
	Świnoujście	p	⟨					⟨					⟨				⟨		⟨	
			1	2	3	4	5	6	7	8	9	10	11	12	13	14	15	16	17	18

km	Informacja o pociągu		1	2	3	4	5	6	7	8	9	10	11	12	13	14	15	16	17	18
			D1	REGIO	D25	D25		D10	D10	D19	D25	D25	D1	D10	REGIO		D10	D25	D25	D25
			KD-66201/0	5822						5308			KD-69563		5824				5846	
			KD-69559/8	R-76204/5	KD-67325	KD-67325		KD-69561	KD-5680	KD-69857	KD-67101	KD-67101	KD-69562	KD-5682	R-76206/7		KD-69565	KD-67327	KD-67003	KD-67327
			E 2	2	2			E 2	2	2	2	2	E 2	2	2		E 2	2	2	2
			2	8	6	11			3	4	12	7						9	©	12
65,113	**Legnica**	235, 270 o	12.38	z Zielonej Góry Głównej	12.43			13.39			14.23	14.23	14.40		z Zielonej Góry Głównej		15.37	16.01	16.01	16.01
70,750	Jezierzany		12.42		|			13.44			|	|	14.45			15.43	|	|	|
74,575	**Miłkowice**	270 ▼	12.46		12.52			13.48			14.31	14.31	14.49				15.47	16.09	16.09	16.09
83,566	**Chojnów**	270 p	12.52		⟨			13.56			14.37	⟨	14.54				15.52	⟨	⟨	16.15
		o	12.54		***cd. tab. 270***	**13.00**		13.56			**14.44**	***cd. tab. 270***	14.54				15.53	***cd. tab. 270***	***cd. tab. 270***	**16.20**
89,980	Osetnica		12.59			⟨		14.01			⟨		14.59				15.57			⟨
95,119	Okmiany		13.03			***cd. tab. 270***		14.05			***cd. tab. 270***		15.03				16.01			***cd. tab. 270***
102,300	Tomaszów Bolesławiecki	▼	13.08					14.09					15.08				16.06			
110,623	**Bolesławiec**	p	13.13		do Żar	do Żar		14.14			do Żar	do Tuplic	15.13				16.11	do Żar	do Forst /Lausitz/	do Żar
		o	13.14	***z tab. 270***				14.15		z Jeleniej Góry			15.14		***z tab. 270***		16.12			
123,648	Zebrzydowa		13.22					14.22					15.22				16.20			
130,355	Zagajnik	▼	13.26	⟨				14.27					15.26		⟨		16.24			
136,076	**Węgliniec**	255, 271 p	13.31	13.17				14.31					15.33		15.36		16.30			
	Węgliniec	*255 o*	13.39	⟨				⟨					15.41		⟨		⟨			
	Lubań Śląski	*255 p*	14.07	⟨				⟨					16.08		⟨		⟨			
136,076	**Węgliniec**	255, 271 o	D10	13.38				14.32							15.44		16.31	D10		
150,056	Pieńsk			13.52				14.44							15.57		16.44			
152,421	Lasów		KD-5678	13.55				|		***z tab. 255***				16.00		|	KD-5684		
158,497	Jędrzychowice		2	14.00				14.49							16.05		16.49	2		
160,631	Zgorzelec Miasto	▼		14.03				14.52		⟨					16.07		16.52			
162,608	**ZGORZELEC**	255 p		14.06				14.55		15.22					16.11		16.55	10		
		o	14.00	14.07					15.00	15.23				16.00	16.13			17.00		
163,627	*Granica Państwa*	▼	|	|					|	|			|	|			|		
164,412	**GÖRLITZ** *(D)*	p	14.04	14.10					15.04	15.27				16.04	16.17			17.04		
	Görlitz	*o*	14.11						15.09					16.11				17.09		
	Dresden Hauptbahnhof	*p*	15.27						16.45					17.27				⟨		

1 w dniach 17.III, 8.IV, 4, 5.VI na odcinku Frankfurt (Oder) - Berlin Hbf ZKA, a od 9.IV oprócz 4, 5.VI pociąg kursuje do stacji Berlin Gesundbrunnen z pominięciem stacji Berlin Hauptbahnhof; ponadto w dniach 5 - 28.IV Lubin odj. 14.03, Głogów przyj. 14.28;
2 z Jelcza-Laskowic kursuje w ©, a od Wrocławia Głównego codziennie (na odcinku Jelcz-Laskowice - Siechnice ZKA);
3 do Bischofswerdy kursuje codziennie, a do stacji Dresden Hauptbahnhof ① - ⑤ oprócz 15, 18.IV, 26.V, 6.VI;
4 w dniach 21 - 25, 28.III - 1.IV, 4 - 6.IV na odcinku Gryfów Śląski - Lubań Śląski ZKA;
5 na odcinku Jelcz-Laskowice - Siechnice ZKA;
6 kursuje codziennie oprócz 14, 15.III;
7 kursuje codziennie oprócz 14.III;
8 kursuje codziennie oprócz 17.IV;
9 kursuje w Ⓓ oprócz 14.III;
10 do Bischofswerdy;
11 kursuje 14, 15.III;
12 kursuje 14.III;

Zastępcza Komunikacja Autobusowa
▲ **Przystanek na żądanie**: Gorzelin
Zasady korzystania z przystanków na żądanie na str. 153

260 WROCŁAW - LEGNICA - LUBIN - GŁOGÓW / WĘGLINIEC - ZGORZELEC - GÖRLITZ (D)

Rozkład jazdy wszystkich pociągów na odcinku Rudna Miasto - Głogów tabela 265

	*Hrubieszów Miasto / Budapest Nyugati**	o		5.07																
	*Warszawa Wschodnia / Wien Hauptbahnhof**	o		⟨																
	*Warszawa Centralna / W-wa Gdańska**	o		⟨																
	*Przemyśl Główny / Lublin Główny**	o		⟨								10.01								
	Kraków Główny	o		12.22								13.28								
	Katowice	o		13.18								14.32								
	Jelcz-Laskowice *215*	o		⟨				15.00				⟨			16.29					
	Wrocław Główny *200, 215, 220*	p		15.14				16.09				16.46			17.32					
			D11	IC		D1		D11	D1	D10	IC	IC	D99	D99	D11	D1		D10		D1
				I-2601									5836	5836						
	Informacja o pociągu		KD-66513	I-67103		KD-69567		KD-66151	KD-69569	KD-69571	I-6601	I-3805	KD-67055	KD-67055	KD-66153	KD-69573		KD-69157		KD-66515
			E 2	2 R		E 2		E 2	E 2	E 2		1-2 R	2	2	E 2	E 2		E 2		E 2
km			♿ 🚲 ✻	✻		♿ 🚲 ✻		♿ 🚲 ✻ Ⓓ 4	♿ 🚲 ✻ Ⓓ	♿ 🚲 ✻	9	♿ ✕ 🚲 ✻ K 9	♿ 🚲 ✻ 5 10	♿ 🚲 ✻ 5 6	♿ 🚲 ✻ 3	♿ 🚲 ✻		♿ 🚲 ✻		♿ 🚲 ✻
0	**WROCŁAW GŁÓWNY** 265	o	15.21	15.37		15.45		16.17	16.31	16.42		17.06	17.17	17.30	17.35	17.46		18.18		18.55
4,956	Wrocław Muchobór 265		15.27	|		15.51		16.23	16.37	16.48		|	|	|	17.43	17.52		18.24		19.01
6,812	Wrocław Nowy Dwór		15.29	|		15.54		16.26	16.40	16.51		|	|	|	17.46	17.55		18.27		19.04
9,495	Wrocław Żerniki		15.32	| IC HETMAN		15.57		|	16.42	16.53		| IC MATEJKO	|	|	|	17.57		|		19.07
13,577	**Wrocław Leśnica**		15.36	|		16.00		|	16.46	16.57		|	|	|	|	18.01		|		19.10
20,734	Mrozów		15.41	|		16.05		|	16.51	17.02		|	|	|	|	18.06		|		19.15
24,433	Miękinia		15.44	|		16.08		|	16.54	17.05		|	|	|	|	18.09		|		19.18
29,618	Przedmoście Święte		15.49	|		16.13		|	16.59	17.10		|	|	|	|	18.14		|		19.23
33,783	**Środa Śląska**		15.52	|		16.16		16.44	17.03	17.14		|	|	|	18.00	18.18		18.41		19.27
42,706	Malczyce		15.58	|		16.22		|	17.08	17.19		|	|	|	|	18.23		|		19.32
52,223	Szczedrzykowice		16.04	|		16.28		|	p	17.25		|	|	|	|	18.29		|		19.38
54,950	Jaśkowice Legnickie	▼	16.06	|		16.30		|		17.28		|	|	|	|	18.32		|		19.41
65,113	**Legnica** 235, 270	p	16.13	16.28		16.37		17.04		17.34		17.47	18.00	18.11	18.16	18.39		18.55		19.48
65,113	**Legnica** 235, 270	o	16.22	⟨		⟨		17.06		⟨		17.48	⟨	⟨	18.22	⟨		⟨		19.50
70,847	Rzeszotary		16.26	⟨		⟨		17.11		⟨		|	⟨	⟨	|	⟨		⟨		19.54
76,732	Raszówka		16.31	⟨		⟨		17.15		⟨	z tab.	|	⟨ POCIĄG DO KULTURY	⟨ POCIĄG DO KULTURY	|	⟨		⟨		19.59
79,676	Gorzelin ▲		16.33	⟨		⟨		17.18		⟨	265	|	⟨	⟨	|	⟨		⟨		20.02
82,723	Chróstnik	▼	16.36	⟨		⟨		17.21		⟨	⟨	|	⟨	⟨	|	⟨		⟨		20.05
87,412	**Lubin**	p	16.39	⟨		⟨		17.25		⟨	17.45	18.02	⟨	⟨	18.36	⟨		⟨		20.08
		o	16.46	⟨		⟨		17.29		⟨		18.07	⟨	⟨	18.37	⟨		⟨		
88,816	Lubin Stadion		16.48	⟨		⟨		17.31		⟨		|	⟨	⟨	18.39	⟨		⟨ KD SPRINTER KACZAWA		
94,301	Koźlice		16.53	⟨		⟨		17.35		⟨		|	⟨	⟨	|	⟨		⟨		
96,696	Rynarcice		16.55	⟨		⟨		17.38		⟨		|	⟨	⟨	|	⟨		⟨		
101,318	**Rudna Miasto** 265		16.59	⟨		⟨		17.41		⟨		|	⟨	⟨	18.54	⟨		⟨		
104,483	Rudna Gwizdanów 265		17.03	⟨		⟨		17.45		⟨		|	⟨	⟨	|	⟨		⟨		
114,362	Grębocice 265		17.11	⟨		⟨		17.52		⟨		|	⟨	⟨	19.03	⟨		⟨		
121,135	Krzepów 265	▼	|	⟨		⟨		|		⟨		|	⟨	⟨	|	⟨		⟨		
125,927	**GŁOGÓW** 265, 275	p	17.20	⟨		⟨		18.01		⟨		18.32	⟨	⟨	19.11	⟨		⟨		
	Głogów *265*	o				⟨				⟨		18.33	⟨	⟨		⟨		⟨		
	Zielona Góra Główna *265*	p				⟨				⟨		19.15	⟨	⟨		⟨		⟨		
	*Szczecin Główny / Berlin Hbf**	p				⟨				⟨		21.46	⟨	⟨		⟨		⟨		
	Świnoujście	p				⟨				⟨			⟨	⟨		⟨		⟨		
			1	2	3	4	5	6	7	8	9	10	11	12	13	14	15	16	17	18

km	Informacja o pociągu		1	2	3	4	5	6	7	8	9	10	11	12	13	14	15	16	17	18
			D19	TLK	TLK	D1	REGIO			D10	D10		D99	D99	D19	D1		D10	D10	
			5310			KD-69567	5826						5836	5836	5312	KD-69573				
			KD-69859	I-67103	I-67103	KD-69566	R-76208/9			KD-69571	KD-5686		KD-67055	KD-67055	KD-69861	KD-69572		KD-69157	KD-5688	
			2	2 R		E 2	2			E 2	2		2	2	2	E 2		E 2	2	
				7	8						2		5 10	5 6						
65,113	**Legnica**	235, 270 o		16.29	16.43	16.39	z Zielonej Góry Głównej			17.39			18.13	18.13		18.40		18.56		
70,750	Jezierzany			|	|	16.44				17.44		|	|		18.44		|		
74,575	**Miłkowice**	270 ▼		|	|	16.48				17.48		|	|		18.48		|		
83,566	**Chojnów**	270 p		⟨	⟨	16.53					17.53		⟨	⟨		18.53		19.07		
		o		cd. tab. 270	cd. tab. 270	16.54				17.54			cd. tab. 270	cd. tab. 270		18.54		19.07		
89,980	Osetnica					16.58				17.58						18.58		|		
95,119	Okmiany					17.03				18.02						19.02		|		
102,300	Tomaszów Bolesławiecki	▼				17.08				18.06						19.07		|		
110,623	**Bolesławiec**	p		do Zielonej Góry Głównej przyj. 18.53	do Zielonej Góry Głównej przyj. 19.53	17.13				18.11			do Berlina Lichtenbergu przyj. 22.12	do Berlina Lichtenbergu przyj. 22.12		19.12		19.19		
		o	z Jeleniej Góry			17.14	z tab. 270			18.12	do Bischofswerdy				z Jeleniej Góry	19.13		19.20		
123,648	Zebrzydowa					17.22				18.19						19.20		19.27		
130,355	Zagajnik	▼				17.26	⟨			18.24						19.25		|		
136,076	**Węgliniec**	255, 271 p				17.32	17.34			18.29						19.30		19.35		
	Węgliniec	*255 o*				17.40	⟨			⟨						19.39		⟨		
	Lubań Śląski	*255 p*				18.07	⟨			⟨						20.07		⟨		
136,076	**Węgliniec**	255, 271 o					17.44			18.30								19.37		
150,056	Pieńsk						17.58			18.43								19.49		
152,421	Lasów		z tab. 255				18.00			|					z tab. 255			|		
158,497	Jędrzychowice						18.05			18.49								|		
160,631	Zgorzelec Miasto	▼	⟨				18.08			18.52					⟨			19.55		
162,608	**ZGORZELEC**	255 p	17.22				18.11			18.55					19.22			19.57		
		o	17.23				18.12				19.00				19.23				20.02	
163,627	*Granica Państwa*	▼	|				|				|				|			|	
164,412	**GÖRLITZ** *(D)*	p	17.27				18.16				19.04				19.27				20.06	
	Görlitz	*o*									19.09								20.11	
	Dresden Hauptbahnhof	*p*									⟨								21.27	

2 do Görlitz kursuje codziennie, a do Bischofswerdy ① - ⑥ oprócz 15, 18.IV, 26.V, 6.VI;
3 ***KD SPRINTER JAN WYŻYKOWSKI*** (na odcinku Jelcz-Laskowice - Siechnice ZKA);
4 ***KD SPRINTER JERZY WILHELM*** (na odcinku Jelcz-Laskowice - Siechnice ZKA);
5 pociąg niedostępny w komunikacji krajowej; obowiązują bilety specjalne KD i DB;
6 kursuje od 24.IV w ⑦ oraz 18.IV oprócz 5.VI;
7 kursuje codziennie oprócz 13, 14.III;
8 kursuje 13, 14.III;
9 kursuje 5 - 13.IV;
10 kursuje 6.VI;

Zastępcza Komunikacja Autobusowa
▲ **Przystanek na żądanie**: Gorzelin
Zasady korzystania z przystanków na żądanie na str. 153

260 WROCŁAW - LEGNICA - LUBIN - GŁOGÓW / WĘGLINIEC - ZGORZELEC - GÖRLITZ (D)

Rozkład jazdy wszystkich pociągów na odcinku Rudna Miasto - Głogów tabela 265

	*Hrubieszów Miasto / Budapest Nyugati**	o																		
	*Warszawa Wschodnia / Wien Hauptbahnhof**	o										16.05								
	*Warszawa Centralna / W-wa Gdańska**	o										16.18*								
	*Przemyśl Główny / Lublin Główny**	o	11.56									⟨								
	Kraków Główny	o	15.15									⟨								
	Katowice	o	⟨									⟨								
	Jelcz-Laskowice 215	o	⟨									⟨								
	Wrocław Główny 200, 215, 220	p	19.05									21.16								
			IC	D25	D1	D11		D99		D10	D1	IC	D11	D11	D1	D10			D1	D1
	Informacja o pociągu		I-37105	KD-67105	KD-69575	KD-66517		5838		KD-69577	KD-69579	I-1626	KD-66155	KD-66155	KD-69581	KD-69583			KD-69585	KD-69585
			1-2 ℝ	🚗 2	E 2	E 2		*KD-67057*		E 2	🚗 2	I-1627	E 2	🚗 2	🚗 2	E 2			KD-69587	KD-69587
			✻	♿🚲✻	♿🚲✻	♿🚲✻		🚗 2		♿🚲✻	♿🚲✻	E 1-2 ℝ	♿🚲✻	♿🚲✻	♿🚲✻	♿🚲✻			E / 🚗 2	E / 🚗 2
km			K 4	2				1		Ⓑ	⑥	7	Ⓑ	⑥	Ⓑ	⑥			3	5
0	**WROCŁAW GŁÓWNY**	265 o	19.22	19.28	19.45			20.07		20.40	21.08	21.26	21.39	21.39	21.58	21.58			23.15	23.37
4,956	Wrocław Muchobór	265	|	19.36	19.51			|		20.46	21.15	|	21.45	21.45	22.05	22.05			23.21	23.43
6,812	Wrocław Nowy Dwór		|	19.39	19.54			|		20.49	21.18	|	21.48	21.48	22.08	22.08			23.24	23.46
9,495	Wrocław Żerniki		|	|	19.57			|		20.52	21.21	|	|	|	22.11	22.11			23.27	23.49
13,577	**Wrocław Leśnica**		|	|	20.01			|		20.55	21.25	21.38	|	|	22.15	22.15			23.31	23.53
20,734	Mrozów		|	|	20.06			|		21.00	21.30	|	|	|	22.20	22.20			23.37	23.59
24,433	Miękinia		|	|	20.09			|		21.03	21.33	|	|	|	22.23	22.23			23.40	0.03
29,618	Przedmoście Święte		|	|	20.14			|		21.08	21.38	|	|	|	22.28	22.28			23.46	0.08
33,783	**Środa Śląska**		|	19.56	20.18			|		21.12	21.42	21.49	22.02	22.05	22.32	22.32			23.50	0.14
42,706	Malczyce		|	|	20.23			|		21.18	21.48	|	|	|	22.38	22.38			23.57	0.21
52,223	Szczedrzykowice		|	|	20.29			|		21.25	21.55	|	|	|	22.45	22.45			0.04	0.28
54,950	Jaśkowice Legnickie	▼	|	|	20.32			|		21.28	21.58	|	|	|	22.48	22.48			0.07	0.31
65,113	**Legnica**	235, 270 p	20.03	20.14	20.39			20.50		21.36	22.06	22.04	22.16	22.24	22.55	22.55			0.16	0.40
65,113	**Legnica**	235, 270 o	20.04	⟨	⟨	20.47		⟨		⟨		⟨	22.18	22.25	⟨	⟨				
70,847	Rzeszotary		|	⟨	⟨	20.52		⟨		⟨		⟨	22.23	22.30	⟨	⟨				
76,732	Raszówka		|	⟨	⟨	20.56		⟨		⟨		⟨	22.27	22.34	⟨	⟨				
79,676	Gorzelin ▲		|	⟨	⟨	20.59		⟨		⟨		⟨	22.30	22.37	⟨	⟨				
82,723	Chróstnik	▼	|	⟨	⟨	21.02		⟨		⟨		⟨	22.33	22.40	⟨	⟨				
87,412	**Lubin**	p	20.17	⟨	⟨	21.05		⟨		⟨		⟨	22.36	22.44	⟨	⟨				
		o	20.24	⟨	⟨	21.06		⟨		⟨		⟨			⟨	⟨				
88,816	Lubin Stadion		|	⟨	⟨	21.08		⟨		⟨		⟨			⟨	⟨				
94,301	Koźlice		|	⟨	⟨	21.12		⟨		⟨		⟨			⟨	⟨				
96,696	Rynarcice		|	⟨	⟨	21.14		⟨		⟨		⟨			⟨	⟨				
101,318	**Rudna Miasto**	265	|	⟨	⟨	21.18		⟨		⟨		⟨			⟨	⟨				
104,483	Rudna Gwizdanów	265	|	⟨	⟨	21.21		⟨		⟨		⟨			⟨	⟨				
114,362	Grębocice	265	|	⟨	⟨	21.36		⟨		⟨		⟨			⟨	⟨				
121,135	Krzepów	265 ▼	|	⟨	⟨	|		⟨		⟨		⟨			⟨	⟨				
125,927	**GŁOGÓW**	265, 275 p	20.48	⟨	⟨	21.45		⟨		⟨		⟨			⟨	⟨				
	Głogów	*265* o	20.50	⟨	⟨			⟨		⟨		⟨			⟨	⟨				
	Zielona Góra Główna	*265* p	21.31	⟨	⟨			⟨		⟨		⟨			⟨	⟨				
	*Szczecin Główny / Berlin Hbf**	p		⟨	⟨			⟨		⟨		⟨			⟨	⟨				
	Świnoujście	p		⟨	⟨			⟨		⟨		⟨			⟨	⟨				
			17	1	3	4	5	6	7	8	9	10	11	12	13	14	15	16	17	18

IC MEHOFFER

POCIĄG DO KULTURY

KD SPRINTER KEPLER

SKORA

IC ŁUŻYCE

KD SPRINTER CUPRUM

KD SPRINTER CUPRUM

km	Informacja o pociągu		1	2	3	4	5	6	7	8	9	10	11	12	13	14	15	16	17	18
			D19	D25	D1	REGIO	D25	D99		D10		IC			D1	D10				
			5314	KD-67105	KD-69575	5318		5838												
			KD-69863	KD-67329	KD-69574	R-76210/1	KD-67329	KD-67057		KD-69577		I-1627			KD-69581	KD-69583				
			2	2	E 2	2		2		E 2		E 1-2 Ⓡ			2	E 2				
				2		6	8	1		Ⓑ		7			Ⓑ	⑥/⑦				
65,113	**Legnica**	235, 270 o		20.21	20.41			20.52		21.40		**22.05**			22.56	22.56				
70,750	Jezierzany			|	20.45	z Zielonej Góry Głównej		|		|		|			23.01	23.01				
74,575	**Miłkowice**	270 ▼		20.29	20.49			|		21.47		|			23.05	23.05				
83,566	**Chojnów**	270 p		⟨	20.55			⟨		21.52		**22.17**			23.11	23.11				
		o		*cd. tab.*	20.55		**21.02**	*cd. tab.*		21.53		**22.18**			23.12	23.12				
89,980	Osetnica			***270***	20.59		⟨	***270***		|		|			23.17	23.17				
95,119	Okmiany				21.03		*cd. tab.*			|		|			23.21	23.21				
102,300	Tomaszów Bolesławiecki	▼			21.08		***270***			|		|			23.26	23.25				
110,623	**Bolesławiec**	p		do Tuplic	21.13		do Żar	do Berlina Lichtenbergu przyj. 0.45		22.06		**22.30**			23.32	23.32				
		o			21.14	*z tab.*				22.07		**22.31**			23.33	23.33				
123,648	Zebrzydowa				21.21	***270***				22.15		|			23.41	23.41				
130,355	Zagajnik	▼			21.26	⟨				|		|			23.46	23.46				
136,076	**Węgliniec**	255, 271 p		z Jeleniej Góry	21.31	21.24				22.23		**22.44**			23.52	23.52				
	Węgliniec	*255 o*			21.40	⟨				⟨		⟨				⟨				
	Lubań Śląski	*255 p*			22.08	⟨				⟨		⟨				⟨				
136,076	**Węgliniec**	255, 271 o				21.36				22.23		**22.45**				23.53				
150,056	Pieńsk					21.49				22.36		**22.59**				0.05				
152,421	Lasów		*z tab.*			21.52				|		|				|				
158,497	Jędrzychowice		***255***			21.57				22.41		|				0.11				
160,631	Zgorzelec Miasto	▼	⟨			21.59				22.44		**23.06**				0.14				
162,608	**ZGORZELEC**	255 p	21.22			22.02				22.46		**23.10**				0.16				
		o	21.23			22.03														
163,627	*Granica Państwa*	▼	|			|													
164,412	**GÖRLITZ** *(D)*	p	21.27			22.06														
	Görlitz	*o*																		
	Dresden Hauptbahnhof	*p*																		

1 kursuje od 22/23.IV w ⑤/⑥ oraz 14/15.IV (pociąg niedostępny w komunikacji krajowej; obowiązują bilety specjalne KD i DB);
2 z Wrocławia Głównego kursuje w ⑤ i ⑦ oraz 18.IV, 3.V oprócz 17.IV, 1.V, a od Legnicy codziennie oprócz 14.III;
3 kursuje codziennie oprócz 4/5 - 8/9, 11/12 - 16/17, 19/20 - 22/23.IV;
4 w dniach 9 - 18.V Zielona Góra Główna przyj. 21.32;
5 kursuje 4/5 - 8/9, 11/12 - 16/17, 19/20 - 22/23.IV;
6 kursuje codziennie oprócz 17.IV;
7 kursuje w Ⓑ oprócz 17.IV, 1.V;
8 kursuje 14.III;

Zastępcza Komunikacja Autobusowa
▲ **Przystanek na żądanie**: Gorzelin
Zasady korzystania z przystanków na żądanie na str. 153

260 GÖRLITZ *(D)* - ZGORZELEC - WĘGLINIEC - LEGNICA - WROCŁAW
GŁOGÓW - LUBIN

Rozkład jazdy wszystkich pociągów na odcinku Głogów - Rudna Miasto tabela 265

km	Informacja o pociągu		1	2	3	4	5	6	7	8	9	10	11	12	13	14	15	16	17	18
	Dresden Hauptbahnhof	*o*																		
	Görlitz	*p*																		
						D1			*IC*		D10		D1	D19	D25	D25		D10	D11	
						KD-69502			I-6126		KD-69504		KD-69161 / KD-69160	5301 / *KD-69870*	KD-76100	KD-76100		KD-69506	KD-66120	
						E 2			E 1-2 R		E 2		E 2	2	/ 2	2		E 2	E 2	
									K 1						5	4				
0	**GÖRLITZ** *(D)*	o												5.39						
0,785	*Granica Państwa*	↓												|						
1,804	**ZGORZELEC** 255	p												5.43						
		o							**4.41**		4.52			5.43				6.11		
3,781	Zgorzelec Miasto	|							**4.45**		4.56			⟨				6.14		
5,915	Jędrzychowice	|							|		4.58			***cd. tab. 255***				6.17		
11,991	Lasów	|							|		|						|		
14,356	Pieńsk	↓							**4.52**		5.04			*do Jeleniej Góry*				6.22		
28,336	**Węgliniec** 255, 271	p							**5.06**		5.16							6.36		
	Lubań Śląski *255*	*o*							⟨		⟨		5.16					⟨		
	Węgliniec *255*	*p*							⟨		⟨		5.43					⟨		
28,336	**Węgliniec** 255, 271	o				4.08			**5.07**		5.17		5.51		*z Tuplic*	*z Tuplic*		6.37		
34,057	Zagajnik	|				4.13			|		5.22		|					6.42		
40,764	Zebrzydowa	↓				4.17			|		5.26		5.59					6.47		
53,789	**Bolesławiec**	p				4.24			**5.20**		5.33		6.06					6.54		
		o				4.25			**5.21**		5.34		6.07					6.55		
62,112	Tomaszów Bolesławiecki	|				4.30			|		5.40		|		***z tab. 270***			7.00		
69,293	Okmiany	|				4.35			|		5.44		|					7.05		
74,432	Osetnica	↓				4.39			|		5.48		|		⟨	***z tab. 270***		7.09		
80,846	**Chojnów** 270	p				4.43			**5.34**		5.53		6.21		**6.33**			7.13		
		o				4.43			**5.35**		5.56		6.21		6.41	⟨		7.14		
89,837	Miłkowice 270	|				4.49			|		6.01		6.27		6.47	6.46		7.20		
93,662	Jezierzany	↓				4.53			|		6.05		|		|	|		7.24		
99,299	**Legnica** 235, 270	p				4.57			**5.47**		6.09		6.33		6.54	6.54		7.28		
	Świnoujście	*o*				⟨			⟨		⟨		⟨					⟨	***CUPRUM***	
	Szczecin Główny	*o*				⟨			⟨		⟨		⟨					⟨		
	Berlin Hauptbahnhof	*o*				⟨			⟨		⟨		⟨					⟨		
	Zielona Góra Główna *265*	*o*				⟨			⟨		⟨		⟨					⟨		
	Głogów *265*	*p*				⟨			⟨		⟨		⟨					⟨		
0	**GŁOGÓW** 265, 275	o				⟨			⟨		⟨		⟨			⟨		⟨	6.41	
4,792	Krzepów 265	|				⟨			⟨		⟨		⟨			⟨		⟨	|	
11,565	Grębocice 265	|				⟨			⟨		⟨		⟨			⟨		⟨	6.51	
21,444	Rudna Gwizdanów 265	|				⟨			⟨		⟨		⟨			⟨		⟨	6.58	
24,609	**Rudna Miasto** 265	|				⟨			⟨		⟨		⟨			⟨		⟨	7.01	
29,231	Rynarcice	|				⟨			⟨		⟨		⟨			⟨		⟨	7.04	
31,626	Koźlice	|				⟨			⟨		⟨		⟨			⟨		⟨	7.07	
37,111	Lubin Stadion	↓				⟨			⟨		⟨		⟨			⟨		⟨	7.11	
38,515	**Lubin**	p				⟨			⟨		⟨		⟨			⟨		⟨	7.12	

IC ŁUŻYCE ***KWISA*** ***KD SPRINTER BÓBR***

km			1	2	3	4	5	6	7	8	9	10	11	12	13	14	15	16	17	18
			D1			D1		D11	IC		D10		D1	D11		D25		D10	D11	D10
									I-6126											
		Informacja o pociągu	KD-69500			KD-69502		KD-66520	I-6127		KD-69504		KD-69160	KD-66522		KD-76100		KD-69506	KD-66120	KD-69506
			E / 🚐 2			E 2		E 2	E 1-2 Ⓡ		E 2		E 2	E 2		🚐 2		E 2	E 2	E 2
			♿🚲✻			♿🚲✻		♿🚲✻	♿✂🚲✻		♿🚲✻		♿🚲✻	♿🚲✻		♿🚲✻		♿🚲✻	♿🚲✻	♿🚲✻
								Ⓓ	K 1					3		2				
38,515	**Lubin**	o				⟨		⌇ 4.58	⟨		⟨		⟨	6.08		⟨		⟨	7.13	
43,204	Chróstnik	↓				⟨		⌇ 5.03	⟨		⟨		⟨	6.12		⟨		⟨	7.16	
46,251	Gorzelin ▲	↓				⟨		⌇ 5.06	⟨		⟨		⟨	6.15		⟨		⟨	7.19	
49,195	Raszówka	↓				⟨		⌇ 5.09	⟨		⟨		⟨	6.25		⟨		⟨	7.22	
55,080	Rzeszotary	↓				⟨		⌇ 5.13	⟨		⟨		⟨	6.30		⟨		⟨	7.26	
60,814	**Legnica** 235, 270	p				⟨		⌇ 5.19	⟨		⟨		⟨	6.35		⟨		⟨	7.31	↓
99,299	**Legnica** 235, 270	o	4.00			5.00		⌇ 5.21	⌇ **5.48**		6.10		6.34	6.39		7.02			7.32	7.37
109,462	Jaśkowice Legnickie	↓	4.07			5.07		⌇ 5.28	⌇ |		6.16		|	6.45		|			|	7.43
112,189	Szczedrzykowice	↓	4.10			5.10		⌇ 5.31	⌇ |		6.19		|	6.48		|			|	7.47
121,706	Malczyce	↓	4.17			5.16		⌇ 5.37	⌇ |		6.25		6.47	6.54		|			7.45	7.53
130,629	**Środa Śląska**	↓	4.23			5.21		⌇ 5.44	⌇ **6.03**		6.30		6.52	7.00		7.20			7.50	7.58
134,794	Przedmoście Święte	↓	4.30			5.24		⌇ 5.47	⌇ |		6.34		|	7.03		|			|	8.02
139,979	Miękinia	↓	4.35			5.28		⌇ 5.52	⌇ |		6.38		7.00	7.07		|			7.57	8.06
143,678	Mrozów	↓	4.39			5.31		⌇ 5.56	⌇ |		6.41		|	7.11		|			|	8.09
150,835	**Wrocław Leśnica**	↓	4.44			5.36		⌇ 6.02	⌇ **6.13**		6.46		7.06	7.16		|			8.04	8.13
154,917	Wrocław Żerniki	↓	4.48			5.40		⌇ 6.05	⌇ |		6.49		|	7.19		|			|	8.16
157,600	Wrocław Nowy Dwór	↓	4.52			5.42		⌇ 6.09	⌇ |		6.52		7.12	7.22		7.37			8.10	8.19
159,456	Wrocław Muchobór 265	↓	4.55			5.45		⌇ 6.12	⌇ |		6.56		7.16	7.25		7.40			8.13	8.22
164,412	**WROCŁAW GŁÓWNY** 200, 265	p	5.02			5.54		⌇ 6.21	⌇ **6.27**		7.02		7.22	7.33		7.48			8.19	8.29
	Wrocław Główny *200, 215, 220*	*o*							⌇ **6.37**					7.46						
	Jelcz-Laskowice *215*	*p*							⟨					8.46						
	Katowice	*p*							⟨											
	Kraków Główny	*p*							⟨											
	*Przemyśl Główny / Lublin Główny**	*p*							⟨											
	*Warszawa Centralna / W-wa Gdańska**	*p*							⌇ **11.41**											
	*Warszawa Wschodnia / Wien Hauptbahnhof**	*p*							⌇ **11.51**											
	*Hrubieszów Miasto / Budapest Nyugati**	*p*																		

1 kursuje ① - ⑥ oprócz 18.IV, 2.V (w okresie 19 - 25.III kursuje przez Warszawę Gdańską z pominięciem Warszawy Centralnej, Warszawa Gdańska przyj. 11.39, Warszawa Wschodnia 11.59);
2 do 19.V Wrocław Nowy Dwór odj. 7.41, Wrocław Muchobór 7.42;
3 na odcinku Siechnice - Jelcz-Laskowice ZKA;
4 kursuje codziennie oprócz 15.III;
5 kursuje 15.III;

Zastępcza Komunikacja Autobusowa
▲ **Przystanek na żądanie**: Gorzelin
Zasady korzystania z przystanków na żądanie na str. 153

260 GÖRLITZ (D) - ZGORZELEC - WĘGLINIEC - LEGNICA - WROCŁAW
GŁOGÓW - LUBIN

Rozkład jazdy wszystkich pociągów na odcinku Głogów - Rudna Miasto tabela 265

km	Stacja		Informacja o pociągu	1	2	3	4	5	6	7	8	9	10	11	12	13	14	15	16	17	18
	Dresden Hauptbahnhof	o		5.26			6.29														
	Görlitz	p		6.48			7.46														
				D10	D10	D19	D10	D25	D10		D11		D25	IC	REGIO	D1		D19	D11	IC	IC
						5303							5843		5821	KD-69511		5305			
				KD-5671	KD-69508	*KD-69872*	KD-5673	KD-76310	KD-69162		KD-66524		*KD-76000*	I-8304	*R-67304/5*	KD-69510		*KD-69874*	KD-66124	I-76112	I-76112
				2	2	2	2	2	E 2		E 2		2	1-2 ℝ	2	E 2		2	E 2	2 ℝ	2 ℝ
				♿🚲✻	♿🚲✻	♿🚲✻	♿🚲✻	♿🚲✻	♿🚲✻		♿🚲✻		♿🚲✻	♿✂🚲✻	♿🚲✻	♿🚲✻					
km				4	① - ⑥			6					©	K 2				1		7	5
0	**GÖRLITZ** *(D)*	o		6.51		7.39	7.50								9.07			9.39			
0,785	*Granica Państwa*	↓		|		|	|							|			|			
1,804	**ZGORZELEC** 255	p		6.55		7.43	7.54								9.11			9.43			
		o			7.00	7.43			8.08						9.12			9.43			
3,781	Zgorzelec Miasto				7.03	⟨			8.11						9.15			⟨			
5,915	Jędrzychowice				7.05	***cd. tab.***	**D25**		|						9.17			***cd. tab.***			
11,991	Lasów				|	***255***			|						9.22			***255***			
14,356	Pieńsk	↓			7.11	*do Jeleniej Góry*	KD-76310		8.17						9.25			*do Jeleniej Góry*		*z Zielonej Góry Głównej odj. 8.25*	*z Zielonej Góry Głównej odj. 9.12*
28,336	**Węgliniec** 255, 271	p			7.25				8.30						9.39						
	Lubań Śląski *255*	o			⟨				⟨				*z Forst /Lausitz/*		⟨	9.09					
	Węgliniec *255*	p			⟨		**7**		⟨						⟨	9.37					
28,336	**Węgliniec** 255, 271	o			7.26				8.31						9.47	9.48					
34,057	Zagajnik	|			7.31		*z Żar*	*z Żar*	|						⟨	9.53					
40,764	Zebrzydowa	↓			7.36				8.38						***cd. tab.***	9.58					
53,789	**Bolesławiec**	p			7.44				8.45						***270***	10.05					
		o			7.45				8.46							10.06					
62,112	Tomaszów Bolesławiecki	|			7.51		***z tab.***		|					*do Zielonej Góry Głównej*	10.11					
69,293	Okmiany	|			7.57		***270***		|						10.16					***z tab.***
74,432	Osetnica	↓	***IC***		8.01		⟨	***z tab.***	|				***z tab.***			10.20					***270***
80,846	**Chojnów** 270	p			8.06		**8.50**	***270***	8.58				***270***			10.24					⟨
		o	I-73104		8.06			⟨	8.58				⟨			10.24				***z tab.***	⟨
89,837	Miłkowice 270	|	1-2 ℝ		8.15			8.52	|				10.06			10.33				***270***	|
93,662	Jezierzany	↓	✻		8.19			|	|				|			10.36				⟨	|
99,299	**Legnica** 235, 270	p	K		8.24			9.00	9.11				10.13			10.41				**11.35**	**11.49**
	*Świnoujście / Gorzów Wielkopolski**	o							⟨				⟨	7.00*		⟨					
	Szczecin Główny	o							⟨				⟨	6.14		⟨					
	Berlin Hauptbahnhof	o							⟨				⟨	⟨		⟨					
	Zielona Góra Główna *265*	o		**6.28**					⟨				⟨	**8.46**		⟨					
	Głogów *265*	p		**7.08**					⟨				⟨	**9.33**		⟨					
0	**GŁOGÓW** 265, 275	o		**7.09**					⟨		8.41		⟨	**9.35**		⟨			10.45		⟨
4,792	Krzepów 265	|		|					⟨	|		⟨	|		⟨			|		⟨
11,565	Grębocice 265	|		|					⟨	8.50		⟨	|		⟨			10.54		⟨
21,444	Rudna Gwizdanów 265	|		|					⟨	8.57		⟨	|		⟨			11.01		⟨
24,609	**Rudna Miasto** 265	|		|					⟨	9.01		⟨	|		⟨			11.05		⟨
29,231	Rynarcice	|		|					⟨	9.04		⟨	|		⟨			11.08		⟨
31,626	Koźlice	|		|					⟨	9.07		⟨	|		⟨			11.11		⟨
37,111	Lubin Stadion	↓		|					⟨	9.11		⟨	|		⟨			11.15		⟨
38,515	**Lubin**	p		**7.35**					⟨	9.12		⟨	**10.10**		⟨			11.16		⟨

KD SPRINTER NYSA ***KD SPRINTER WITELON***

km			1	2	3	4	5	6	7	8	9	10	11	12	13	14	15	16	17	18
	Informacja o pociągu		IC I-73104 1-2 ℝ ✻ K			D11 KD-66122 E 2 ♿🚲✻ Ⓓ		D10 KD-69162 E 2 ♿🚲✻		D11 KD-66524 E 2 ♿🚲✻ 3		D25 5843 KD-76000 🛏 2 ♿🚲✻ ©	IC I-8304 1-2 ℝ ♿✕🚲✻ K 8	IC I-6606 I-6600 🚌 8	D1 KD-69510 E 2 ♿🚲✻			D11 KD-66124 E 2 ♿🚲✻		IC I-76112 I-6200 2 ℝ ✻
38,515	**Lubin**	o	7.36			8.25		⟨		9.13		⟨	10.11	10.20	⟨			11.17		⟨
43,204	Chróstnik		|			|		⟨		9.16		⟨	|	⟨	⟨			11.20		⟨
46,251	Gorzelin ▲		|			|		⟨		9.19		⟨	|	cd. tab.	⟨			11.23		⟨
49,195	Raszówka		|			|		⟨		9.29		⟨	|	265	⟨			11.26		⟨
55,080	Rzeszotary	↓	|			|		⟨		9.33		⟨	|		⟨			11.30		⟨
60,814	**Legnica** 235, 270	p	7.52			8.39		⟨		9.38		⟨	10.25		⟨			11.35		⟨
99,299	**Legnica** 235, 270	o	7.54			8.40		9.12		9.40		10.15	10.26		10.43			11.40		11.50
109,462	Jaśkowice Legnickie		|			|		|		9.47		|		10.49			|		|
112,189	Szczedrzykowice		|			|		|		9.49		|		10.52			|		|
121,706	Malczyce		| IC MEHOFFER			8.54		|		9.55		|	| IC MATEJKO	IC MATEJKO do Brzegu Dolnego	10.57			11.52		| IC HETMAN
130,629	**Środa Śląska**		|			9.00		9.26		10.01		10.33	|		11.03			11.58		|
134,794	Przedmoście Święte		|			|		|		10.04		|	|	11.06			|		|
139,979	Miękinia		|			9.07		|		10.08		|	|	11.10			12.05		|
143,678	Mrozów		|			|		|		10.11		|	|	11.13			|		|
150,835	**Wrocław Leśnica**		|			9.14		|		10.16		|	|	11.17			12.11		|
154,917	Wrocław Żerniki		|			|		|		10.20		|	|	11.21			|		|
157,600	Wrocław Nowy Dwór		|			9.19		9.38		10.23		10.50	|		11.23			12.16		|
159,456	Wrocław Muchobór	265 ↓	|			9.22		9.41		10.26		10.53	|		11.26			12.19		|
164,412	**WROCŁAW GŁÓWNY** 200, 265	p	8.34			9.29		9.49		10.32		11.00	11.06		11.34			12.25		12.41
	Wrocław Główny *200, 215, 220*	*o*	8.54			AZURYT				10.46			11.28					BORNIT		13.04
	Jelcz-Laskowice *215*	*p*	⟨							11.46			⟨							⟨
	Katowice	*p*	⟨										13.48							15.10
	Kraków Główny	*p*	12.45										14.54							16.06
	*Przemyśl Główny / Lublin Główny**	*p*	16.19										18.05							21.38*
	*Warszawa Centralna / W-wa Gdańska**	*p*																		
	*Warszawa Wschodnia / Wien Hauptbahnhof**	*p*																		
	*Hrubieszów Miasto / Budapest Nyugati**	*p*																		

1. w dniach 21 - 25, 28.III - 1.IV, 4 - 6.IV na odcinku Lubań Śląski - Gryfów Śląski ZKA;
2. kursuje 5 - 14.IV (na odcinku Gorzów Wielkopolski - Zielona Góra Główna ZKA);
3. na odcinku Siechnice - Jelcz-Laskowice ZKA;
4. kursuje ① - ⑤ oprócz 15, 18.IV, 26.V, 6.VI;
5. kursuje codziennie oprócz 14, 15.III;
6. kursuje w Ⓓ oprócz 14, 15.III;
7. kursuje 14, 15.III;
8. kursuje 5 - 14.IV;

Zastępcza Komunikacja Autobusowa

▲ **Przystanek na żądanie**: Gorzelin

Zasady korzystania z przystanków na żądanie na str. 153

260 GÖRLITZ (D) - ZGORZELEC - WĘGLINIEC - LEGNICA - WROCŁAW
GŁOGÓW - LUBIN

Rozkład jazdy wszystkich pociągów na odcinku Głogów - Rudna Miasto tabela 265

km	Informacja o pociągu																			
	Dresden Hauptbahnhof	o						10.29			⌇ 11.29							12.29		
	Görlitz	p						11.46			⌇ 12.48							13.46		
			D99	REGIO	D25	D25	D1	D10		D11	D10	D10	IC			D19		D10	D10	
			5837	5823			KD-69513			KD-66526			57			5307				
			KD-76050	R-67306/7	KD-76312	KD-76312	KD-69512	KD-5675		KD-66528	KD-5677	KD-69164	I-73000			KD-69876		KD-5679	KD-69516	
			2	2	/ 2	2	E 2	2		E 2	2	E 2	1-2 R			2		2	E 2	
			2		9	8				7	4		K 1			3				
0	**GÖRLITZ** *(D)*	o		11.00				11.50			12.50					13.39		13.50		
0,785	*Granica Państwa*	↓		|				|			|					|		|		
1,804	**ZGORZELEC**	255 p		11.04				11.54				12.54					13.43		13.54		
		o		11.05									12.59				13.43			13.59	
3,781	Zgorzelec Miasto			11.08									13.02				⟨			14.02	
5,915	Jędrzychowice			11.10									13.04				***cd. tab.***			14.05	
11,991	Lasów			11.15									|				***255***			|	
14,356	Pieńsk	↓		11.18									13.09							14.10	
28,336	**Węgliniec**	255, 271 p		11.32									13.22							14.23	
	Lubań Śląski	*255* o		⟨			11.07						⟨							⟨	
	Węgliniec	*255* p		⟨			11.34						⟨							⟨	
28,336	**Węgliniec**	255, 271 o		11.40			11.47						13.24							14.32	
34,057	Zagajnik			⟨			11.52						13.28							14.37	
40,764	Zebrzydowa	↓		***cd. tab.***			11.57						13.32							14.42	
53,789	**Bolesławiec**	p		***270***			12.04						13.39							14.49	
		o					12.05						13.40							14.50	
62,112	Tomaszów Bolesławiecki				***z tab.***		12.11						13.44							14.55	
69,293	Okmiany				***270***		12.16						13.49							15.00	
74,432	Osetnica	↓	***z tab.***		⟨	***z tab.***	12.20						13.52							15.04	
80,846	**Chojnów**	270 p	***270***		⌇ **12.09**	***270***	12.25						13.58							15.08	
		o	⟨		⌇ 12.17	⟨	12.25						13.58							15.08	
89,837	Miłkowice	270	⌇ |		⌇ 12.23	⌇ 12.29	12.34						14.04							15.14	
93,662	Jezierzany	↓	⌇ |		⌇ |	⌇ |	12.38						|						15.18	
99,299	**Legnica**	235, 270 p	⌇ 12.08		⌇ 12.30	⌇ 12.38	12.42						14.10							15.22	
	Świnoujście	*o*	⟨				⟨						⟨							⟨	
	Szczecin Główny	*o*	⟨				⟨						⟨							⟨	
	Berlin Hauptbahnhof	*o*	⟨				⟨						⟨	⌇ **10.37**						⟨	
	Zielona Góra Główna	*265 o*	⟨				⟨						⟨	**12.54**						⟨	
	Głogów	*265 p*	⟨				⟨						⟨	**13.31**						⟨	
0	**GŁOGÓW**	265, 275 o	⟨				⟨			12.41		⟨		**13.32**						⟨	
4,792	Krzepów	265	⟨				⟨			|		⟨		|						⟨	
11,565	Grębocice	265	⟨				⟨			12.50		⟨		|						⟨	
21,444	Rudna Gwizdanów	265	⟨				⟨			12.58		⟨		|						⟨	
24,609	**Rudna Miasto**	265	⟨				⟨			13.01		⟨		|						⟨	
29,231	Rynarcice		⟨				⟨			13.05		⟨		|						⟨	
31,626	Koźlice		⟨				⟨			13.08		⟨		|						⟨	
37,111	Lubin Stadion	↓	⟨				⟨			13.13		⟨		|						⟨	
38,515	**Lubin**	p	⟨				⟨			13.14		⟨		**13.58**						⟨	
			1	2	3	4	5	6	7	8	9	10	11	12	13	14	15	16	17	18

z Berlina Lichtenbergu odj. 8.26

z Żar

z Żar

do Zielonej Góry Głównej

do Jeleniej Góry

POCIĄG DO KULTURY

KD SPRINTER ŁUŻYCE

km			1	2	3	4	5	6	7	8	9	10	11	12	13	14	15	16	17	18
	Informacja o pociągu		D99 5837 *KD-76050* 2 2				D1 KD-69512 E 2			D11 KD-66526/7 KD-66528 E 2 7		D10 KD-69164 E 2	*IC* 57 *I-73000* 1-2 R K		D1 KD-69514 E 2 6		D11 KD-66126 E 2 5		D10 KD-69516 E 2	
38,515	**Lubin**	o	⟨				⟨			13.15		⟨	**14.03**				14.47		⟨	
43,204	Chróstnik		⟨				⟨			13.19		⟨	|				|		⟨	
46,251	Gorzelin ▲		⟨				⟨			13.22		⟨	|				|		⟨	
49,195	Raszówka		⟨				⟨			13.25		⟨	|				|		⟨	
55,080	Rzeszotary		⟨				⟨			13.29		⟨	|				|		⟨	
60,814	**Legnica**	235, 270 p	⟨				⟨			13.34		⟨	**14.17**				15.01		⟨	
99,299	**Legnica**	235, 270 o	⌇ 12.09				12.43			13.36		14.11	**14.18**		14.25		15.03		15.27	
109,462	Jaśkowice Legnickie		⌇ |				12.49			13.43		|	|		14.32		|		15.34	
112,189	Szczedrzykowice		⌇ |				12.52			13.46		|	|		14.34		|		15.37	
121,706	Malczyce		⌇ |				12.58			13.53		|	|		14.40		|		15.43	
130,629	**Środa Śląska**		⌇ |				13.03			13.59		14.25	|		14.46		15.18		15.48	
134,794	Przedmoście Święte		⌇ |				13.07			14.03		|	|		14.50		|		15.52	
139,979	Miękinia		⌇ |				13.12			14.07		|	|		14.55		|		15.56	
143,678	Mrozów		⌇ |				13.15			14.10		|	|		14.58		|		15.59	
150,835	**Wrocław Leśnica**		⌇ |				13.20			14.16		|	|		15.03		|		16.04	
154,917	Wrocław Żerniki		⌇ |				13.23			14.19		|	|		15.06		|		16.07	
157,600	Wrocław Nowy Dwór		⌇ |				13.26			14.22		14.38	|		15.09		15.31		16.10	
159,456	Wrocław Muchobór	265	⌇ |				13.29			14.25		14.41	|		15.12		15.34		16.13	
164,412	**WROCŁAW GŁÓWNY**	200, 265 p	⌇ 12.52				13.35			14.34		14.47	**14.53**		15.18		15.42		16.19	
	Wrocław Główny	*200, 215, 220 o*								⌇ 14.41			**14.58**				15.47			
	Jelcz-Laskowice	*215 p*								⟨			⟨				16.46			
	Katowice	*p*								*do Strzelina*			**17.03**							
	Kraków Główny	*p*											**18.00**							
	*Przemyśl Główny / Lublin Główny**	*p*											**21.03**							
	*Warszawa Centralna / W-wa Gdańska**	*p*																		
	*Warszawa Wschodnia / Wien Hauptbahnhof**	*p*																		
	*Hrubieszów Miasto / Budapest Nyugati**	*p*																		

IC WAWEL

1 w dniach 17.III, 8.IV, 4, 5.VI na odcinku Frankfurt (Oder) - Berlin Hbf ZKA, a w dniach 26.III - 1.IV i od 9.IV oprócz 4, 5.VI pociąg kursuje ze stacji Berlin Gesundbrunnen z pominięciem stacji Berlin Hauptbahnhof; ponadto w dniach 5 - 28.IV Głogów odj. 13.34, Lubin przyj. 14.00;
2 kursuje od 16.IV w ⑥ oraz 26.V (pociąg niedostępny w komunikacji krajowej; obowiązują bilety specjalne KD i DB);
3 w dniach 21 - 25, 28.III - 1.IV, 4 - 6.IV na odcinku Lubań Śląski - Gryfów Śląski ZKA;
4 z Bischofswerdy kursuje ① - ⑥ oprócz 15, 18.IV, 26.V, 6.VI, a od Görlitz codziennie;
5 ***KD SPRINTER JERZY WILHELM*** (na odcinku Siechnice - Jelcz-Laskowice ZKA);
6 od 19.V Wrocław Muchobór odj. 15.13, Wrocław Główny przyj. 15.21;
7 do Wrocławia Głównego kursuje codziennie, a do Strzelina w Ⓓ;
8 kursuje codziennie oprócz 14, 15.III;
9 kursuje 14, 15.III;

Zastępcza Komunikacja Autobusowa
▲ **Przystanek na żądanie**: Gorzelin
Zasady korzystania z przystanków na żądanie na str. 153

260 GÖRLITZ (D) - ZGORZELEC - WĘGLINIEC - LEGNICA - WROCŁAW
GŁOGÓW - LUBIN

Rozkład jazdy wszystkich pociągów na odcinku Głogów - Rudna Miasto tabela 265

km	Informacja o pociągu		1	2	3	4	5	6	7	8	9	10	11	12	13	14	15	16	17	18
	Dresden Hauptbahnhof	o		13.29					14.29						15.29					
	Görlitz	p		14.48					15.46						16.48					
			D25	D10	REGIO 5825	TLK I-82102 1-2 R K	D1 KD-69519	D19 5309	D10			D10	D99 5839	D11 KD-66132	D10	D25 KD-76316	REGIO 5827	D1 KD-69523	IC I-8302 1-2 R K	D19 5311
			KD-76314 / 2 9	KD-5681 2 4	R-67310/1 2 6		KD-69518 E 2	KD-69878 2	KD-5683 2			KD-69520 E 2	KD-76052 2 1	KD-66134 E 2	KD-5685 2 5	KD-76102 2 3	R-67312/3 2	KD-69522 E 2		KD-69880 2
0	**GÖRLITZ** *(D)*	o		14.50	15.07			15.39	15.50						16.50		17.07			17.39
0,785	*Granica Państwa*	↓																		
1,804	**ZGORZELEC** 255	p		14.54	15.11			15.43	15.54						16.54		17.11			17.43
		o			15.12			15.43				16.35					17.12			17.43
3,781	Zgorzelec Miasto				15.15							16.39					17.15			
5,915	Jędrzychowice			D25	15.17			cd. tab. 255	D11			16.42			D25		17.17			cd. tab. 255
11,991	Lasów				15.22												17.22			
14,356	Pieńsk	↓		KD-76314	15.25			do Jeleniej Góry	KD-66130			16.47	z Berlina Lichtenbergu odj. 13.46		KD-76316		17.25			
28,336	**Węgliniec** 255, 271	p		2	15.40				E 2			17.00			/ 2 10		17.39			
	Lubań Śląski 255	o					15.09											17.11		
	Węgliniec 255	p					15.37											17.38		
28,336	**Węgliniec** 255, 271	o			15.48		15.45					17.01					17.47	17.46		
34,057	Zagajnik		z Żar	z Żar			15.50		KD SPRINTER TADEUSZ ZASTAWNIK			17.06		KD SPRINTER JAN WYŻYKOWSKI	z Tuplic	z Tuplic		17.51		
40,764	Zebrzydowa	↓			cd. tab. 270		15.55					17.11					cd. tab. 270	17.56		
53,789	**Bolesławiec**	p					16.02					17.18						18.03		
		o					16.03					17.19						18.04		
62,112	Tomaszów Bolesławiecki		z tab. 270		do Zielonej Góry Głównej		16.08					17.24			z tab. 270		do Zielonej Góry Głównej	18.09		
69,293	Okmiany						16.13					17.29	z tab. 270					18.14		
74,432	Osetnica	↓		z tab. 270			16.17					17.33				z tab. 270		18.18		D11
80,846	**Chojnów** 270	p	15.31				16.21					17.37			17.59			18.22		
		o	15.39				16.21					17.37			18.11			18.23		KD-66530
89,837	Miłkowice 270		15.47	15.47			16.27					17.43			18.17	18.17		18.29		E 2
93,662	Jezierzany	↓					16.31					17.46						18.33		
99,299	**Legnica** 235, 270	p	15.54	15.54	D11		16.35					17.50	17.55		18.25	18.25		18.37		
	Świnoujście	o				10.34													13.21	
	Szczecin Główny	o			KD-66128	12.20													14.57	
	Berlin Hauptbahnhof	o			2								POCIĄG DO KULTURY							
	Zielona Góra Główna 265	o				14.53													17.15	
	Głogów 265	p				15.36													17.59	
0	**GŁOGÓW** 265, 275	o			15.07	15.37			16.12					17.37					18.04	18.20
4,792	Krzepów 265					WYCZÓŁKOWSKI														
11,565	Grębocice 265				15.16				16.21					17.46		KD SPRINTER KEPLER				18.29
21,444	Rudna Gwizdanów 265				15.23	TLK			16.29											18.37
24,609	**Rudna Miasto** 265				15.27				16.33					17.56						18.41
29,231	Rynarcice				15.31				16.36											18.45
31,626	Koźlice				15.33				16.39											18.48
37,111	Lubin Stadion	↓			15.38				16.43					18.03						18.52
38,515	**Lubin**	p			15.39	16.04			16.44					18.05					18.33	18.54

km	Informacja o pociągu		1	2	3	4	5	6	7	8	9	10	11	12	13	14	15	16	17	18
					D11	TLK	D1		D11	D1		D10	D99	D11		D25		D1	IC	D11
					KD-66128	I-82102	KD-69518		KD-66130	KD-69166		KD-69520	5839 KD-76052	KD-66132 KD-66134		KD-76102		KD-69522	I-8302	KD-66530
					🚗 2	1-2 Ⓡ														
					♿🚲✻	🚲	♿🚲✻		♿🚲✻ Ⓓ	♿🚲✻ Ⓓ		♿🚲✻	♿🚲✻ 1	♿🚲✻ 2		🚗 2 ♿🚲✻ 3		♿🚲✻	♿✕🚲✻	♿🚲✻ Ⓓ
						K 7													K	
38,515	**Lubin**	o			15.40	**16.05**	⟨		⦚ 16.45			⟨	⟨	18.06		⟨		⟨	**18.38**	⦚ 18.54
43,204	Chróstnik				15.43	|	⟨		⦚ 16.48			⟨	⟨	|		⟨		⟨	|	⦚ 18.58
46,251	Gorzelin ▲				15.46	|	⟨		⦚ 16.51			⟨	⟨	|		⟨		⟨	|	⦚ 19.01
49,195	Raszówka				15.49	|	⟨		⦚ 16.54			⟨	⟨	|		⟨		⟨	|	⦚ 19.04
55,080	Rzeszotary				15.54	|	⟨		⦚ 16.58			⟨	⟨	|		⟨		⟨	|	⦚ 19.09
60,814	**Legnica**	235, 270 p			15.59	**16.20**	⟨		⦚ 17.03			⟨	⟨	18.20		⟨		⟨	**18.52**	⦚ 19.15
99,299	**Legnica**	235, 270 o			16.00	**16.23**	16.36		⦚ 17.06			17.51	⦚ 18.09	18.21		⦚ 18.26		18.39	**18.57**	
109,462	Jaśkowice Legnickie				|	|	16.42		⦚ |			17.58	⦚ |	|		⦚ |		18.45	|	
112,189	Szczedrzykowice				|	|	16.45		⦚ |			18.00	⦚ |	|		⦚ |		18.48	|	
121,706	Malczyce				16.13	|	16.51		⦚ |	⦚ 17.27			18.06	⦚ |	|		⦚ |		18.54	|	
130,629	**Środa Śląska**				16.19	**16.42**	16.56		⦚ 17.22	⦚ 17.33			18.12	⦚ |	18.36		⦚ 18.43		18.59	|	
134,794	Przedmoście Święte				|	|	17.00		⦚ |	⦚ |		18.15	⦚ |	|		⦚ |		19.03	|	
139,979	Miękinia				16.27	|	17.04		⦚ |	⦚ 17.39			18.20	⦚ |	|		⦚ |		19.08	|	
143,678	Mrozów				|	|	17.07		⦚ |	⦚ |			18.23	⦚ |	|		⦚ |		19.11	|	
150,835	**Wrocław Leśnica**				16.34	**16.55**	17.12		⦚ |	⦚ 17.46			18.28	⦚ |	|		⦚ |		19.16	|	
154,917	Wrocław Żerniki				|	|	17.16		⦚ |	⦚ |			18.32	⦚ |	|		⦚ |		19.19	|	
157,600	Wrocław Nowy Dwór				16.39	|	17.18		⦚ 17.38	⦚ 17.50			18.34	⦚ |	18.49		⦚ 19.00		19.22	|	
159,456	Wrocław Muchobór	265			16.42	|	17.22		⦚ 17.43	⦚ 17.53			18.37	⦚ |	18.52		⦚ 19.06		19.25	|	
164,412	**WROCŁAW GŁÓWNY**	200, 265 p			16.51	**17.08**	17.28		⦚ 17.49	⦚ 18.01			18.43	⦚ 18.50	18.58		⦚ 19.14		19.32	**19.37**
	Wrocław Główny	*200, 215, 220 o*				**17.15**								⦚ 19.20					**19.57**	
	Jelcz-Laskowice	*215 p*				⟨								⦚ 20.20					⟨	
	Katowice	*p*				⟨													**22.13**	
	Kraków Główny	*p*				⟨													**23.25**	
	*Przemyśl Główny / Lublin Główny**	*p*				**0.04***														
	*Warszawa Centralna / W-wa Gdańska**	*p*																		
	*Warszawa Wschodnia / Wien Hauptbahnhof**	*p*																		
	*Hrubieszów Miasto / Budapest Nyugati**	*p*																		

CHALKOZYN — ***ODRA*** — ***IC CHEŁMOŃSKI***

1 kursuje od 22.IV w ⑤ oraz 14.IV oprócz 27.V (pociąg niedostępny w komunikacji krajowej; obowiązują bilety specjalne KD i DB);
2 do Wrocławia Głównego kursuje codziennie, a do Jelcza-Laskowic w Ⓓ (na odcinku Siechnice - Jelcz-Laskowice ZKA);
3 do Legnicy kursuje codziennie oprócz 14.III, a do Wrocławia Głównego w ⑤ i ⑦ oraz 18.IV, 3.V oprócz 17.IV, 1.V;
4 ze stacji Dresden Hauptbahnhof kursuje ① - ⑤ oprócz 15, 18.IV, 26.V, 6.VI, a od Bischofswerdy codziennie;
5 ze stacji Dresden Hauptbahnhof kursuje ① - ⑥ oprócz 15, 18.IV, 26.V, 6.VI, a od Bischofswerdy codziennie;
6 kursuje codziennie oprócz 17.IV (w © oprócz 17.IV Węgliniec odj. 16.00);
7 w dniu 4/5.V Lublin Główny przyj. 0.15;
8 kursuje codziennie oprócz 14, 15.III;
9 kursuje 14, 15.III;
10 kursuje 14.III;

Zastępcza Komunikacja Autobusowa
▲ **Przystanek na żądanie**: Gorzelin
Zasady korzystania z przystanków na żądanie na str. 153

260 GÖRLITZ (D) - ZGORZELEC - WĘGLINIEC - LEGNICA - WROCŁAW
GŁOGÓW - LUBIN

Rozkład jazdy wszystkich pociągów na odcinku Głogów - Rudna Miasto tabela 265

km	Informacja o pociągu																			
	Dresden Hauptbahnhof	o				17.29					18.29									
	Görlitz	p				18.48					19.46									
			D25	REGIO	D10	D10	REGIO	D25	D1	D19	D10	D10	IC			IC	D10		D11	REGIO
							5319	5847	KD-69529	5313			457				5315			5789
			KD-76318	R-5317	KD-69526	KD-5687	*R-67314/5*	*KD-76002*	KD-69528	*KD-69882*	KD-5689	KD-69168	I-86104			*I-74010*	*KD-69532*		KD-66136	*R-67316*
				2	E 2	2	2	2	E 2	2	2	E 2	1-2 R			1-2 R	2		E 2	2
			5					©					K 4			1				2
0	**GÖRLITZ** *(D)*	o		18.25		18.50	19.05			19.39	19.50						21.39			22.43
0,785	*Granica Państwa*	↓		|		|	|			|						|			|
1,804	**ZGORZELEC** 255	p		18.29		18.54	19.08			19.43	19.54						21.42			22.47
		o			18.34		19.09			19.43		20.09					21.43			22.48
3,781	Zgorzelec Miasto				18.37		19.11			⟨		20.12					21.45			22.50
5,915	Jędrzychowice			D25	18.39		19.14			*cd. tab.*		|					21.48			22.53
11,991	Lasów				|		19.18			*255*		|					21.53			22.57
14,356	Pieńsk	↓		KD-76318	18.45		19.21			do Wałbrzycha Głównego		20.18					21.56			23.01
28,336	**Węgliniec** 255, 271	p		2	18.58		19.35					20.31					22.10			23.15
	Lubań Śląski *255*	o			⟨		⟨		19.04			⟨					⟨			
	Węgliniec *255*	p		3	⟨		⟨		19.33			⟨					⟨			
28,336	**Węgliniec** 255, 271	o			18.58		19.46		19.43			20.32					22.10			
34,057	Zagajnik	|	z Żar	z Żar	|		⟨	z Forst/Lausitz/	19.48			|					22.16			
40,764	Zebrzydowa	↓			19.07		*cd. tab.*		19.53			20.39					22.21			
53,789	**Bolesławiec**	p			19.14		*270*		20.00			20.45					22.30			
		o			19.14				20.01			20.46					22.30			
62,112	Tomaszów Bolesławiecki	|	*z tab.*		|		do Żagania		20.06			|				22.36			
69,293	Okmiany	|	*270*		|				20.11			|				22.42			
74,432	Osetnica	↓	⟨	*z tab.*	|			*z tab.*	20.15	D11			|				22.46			IC
80,846	**Chojnów** 270	p	19.20	*270*	19.28			*270*	20.19			20.58					22.51			
		o		⟨	19.29			⟨	20.20	KD-66532		20.58					22.51			I-83172
89,837	Miłkowice 270	|		19.30	19.35			20.22	20.26	E 2		|				22.58			1-2 R
93,662	Jezierzany	↓		|	|			|	20.30			|				|			
99,299	**Legnica** 235, 270	p		19.40	19.44			20.29	20.35			21.09					23.06			K
	Świnoujście	o			⟨			⟨				⟨								18.02
	Szczecin Główny	o			⟨			⟨				⟨	17.28			⟨				19.38
	Berlin Hauptbahnhof	o			⟨			⟨				⟨	⟨			18.43				⟨
	Zielona Góra Główna *265*	o			⟨			⟨				⟨	19.53			20.52				22.03
	Głogów *265*	p			⟨			⟨				⟨	20.35			21.29				22.47
0	**GŁOGÓW** 265, 275	o			⟨			⟨		19.47		⟨	20.36			21.30			22.32	22.48
4,792	Krzepów 265	|			⟨			⟨		|		⟨	|		|			|	|
11,565	Grębocice 265	|			⟨	SKORA		⟨ TELEMANN		19.55		⟨ KACZAWA	|		|			22.41	|
21,444	Rudna Gwizdanów 265	|			⟨			⟨		20.04		⟨	|		|			22.48	|
24,609	**Rudna Miasto** 265	|			⟨			⟨		20.07		⟨	|		|			22.52	|
29,231	Rynarcice	|			⟨			⟨		20.10		⟨	|		|			22.55	|
31,626	Koźlice	|			⟨			⟨		20.13		⟨	|		|			22.58	|
37,111	Lubin Stadion	↓			⟨			⟨		20.17		⟨	|		|			23.02	|
38,515	**Lubin**	p			⟨			⟨		20.20		⟨	21.02			21.56			23.03	23.16
			1	2	3	4	5	6	7	8	9	10	11	12	13	14	15	16	17	18

km	Informacja o pociągu		1	2	3	4	5	6	7	8	9	10	11	12	13	14	15	16	17	18
					D10			D25		D11		D10	IC	D11		IC		D11	D11	IC
								5847								457				I-83172
					KD-69526			KD-76002		KD-66532		KD-69168	I-86104	KD-66534		I-74010		KD-66536	KD-66136	I-83173
					E 2			🚗 2		E 2		E 2	1-2 Ⓡ	E 2		1-2 Ⓡ 12		E / 🚗 2	E 2	1-2 Ⓡ 12
					♿🚲✻			♿🚲✻ ©		♿🚲✻		♿🚲✻	🚲✻ K 4	♿🚲✻		🛏 🍴✻ 1		♿🚲✻	♿🚲✻	🛏 🍴✻ K ♿✕🚲
38,515	**Lubin**	o			⟨			⟨		20.21		⟨	⌇ **21.07**	21.16		**21.57**		22.50	23.06	**23.17**
43,204	Chróstnik				⟨			⟨		20.24		⟨	⌇ |	21.19		|		22.54	|	|
46,251	Gorzelin ▲				⟨			⟨		20.27		⟨	⌇ |	21.22		|		22.57	|	|
49,195	Raszówka				⟨			⟨		20.30		⟨	⌇ |	21.25		|		23.00	|	|
55,080	Rzeszotary				⟨			⟨		20.34		⟨	⌇ |	21.30		|		23.05	|	|
60,814	**Legnica**	235, 270 p			⟨			⟨		20.39		⟨	⌇ **21.22**	21.35		**22.12**		23.10	23.19	**23.32**
99,299	**Legnica**	235, 270 o			19.45			⌇ 20.30		20.41		21.10	⌇ **21.26**			**22.13**			23.20	**23.33**
109,462	Jaśkowice Legnickie				19.51			⌇ |		20.47		|	⌇ |		|			|	|
112,189	Szczedrzykowice				19.54			⌇ |		20.50		|	⌇ |		|			|	|
121,706	Malczyce				19.59			⌇ 20.43		20.56		|	⌇ |		|			23.34	|
130,629	**Środa Śląska**				20.05			⌇ 20.49		21.01		21.24	⌇ |		|			23.40	|
134,794	Przedmoście Święte				20.09			⌇ |		21.05		|	⌇ |		|			|	|
139,979	Miękinia				20.13			⌇ 20.56		21.09		|	⌇ |		|			23.49	|
143,678	Mrozów				20.16			⌇ |		21.12		|	⌇ |		|			|	|
150,835	**Wrocław Leśnica**				20.21			⌇ 21.03		21.17		|	⌇ |		|			23.56	|
154,917	Wrocław Żerniki				20.25			⌇ |		21.20		|	⌇ |		|			|	|
157,600	Wrocław Nowy Dwór				20.28			⌇ 21.09		21.23		21.37	⌇ |			|			0.00	|
159,456	Wrocław Muchobór	265			20.31			⌇ 21.12		21.27		21.41	⌇ |			|			0.03	|
164,412	**WROCŁAW GŁÓWNY**	200, 265 p			20.38			⌇ 21.19		21.35		21.49	⌇ **22.08**			**22.48**			0.09	**0.18**
	Wrocław Główny	*200, 215, 220 o*														**23.08**				**1.00**
	Jelcz-Laskowice	*215 p*														⟨				⟨
	Katowice	*p*														⟨				**4.20**
	Kraków Główny	*p*														⟨				**5.33**
	*Przemyśl Główny / Lublin Główny**	*p*														⟨				**9.18**
	*Warszawa Centralna / W-wa Gdańska**	*p*														⟨				
	*Warszawa Wschodnia / Wien Hauptbahnhof**	*p*														**7.00***				
	*Hrubieszów Miasto / Budapest Nyugati**	*p*														**8.20***				

IC SWAROŻYC

IC NIGHTJET

IC PRZEMYŚLANIN

MALACHIT

1 Berlin Charlottenburg - Wien Hauptbahnhof / Budapest Nyugati (w dniu 8.IV Berlin Hauptbahnhof odj. 16.06, a w dniach 26.III - 3.IV i od 9.IV pociąg kursuje ze stacji Berlin Gesundbrunnen z pominięciem stacji Berlin Charlottenburg i Berlin Hauptbahnhof; ponadto w dniach 5 - 28.IV Głogów odj. 21.33, Lubin 21.59/22.00, Legnica 22.14/22.15);
2 kursuje codziennie oprócz 17.IV;
3 kursuje w © oprócz 14.III;
4 kursuje 8, 10.IV;
5 kursuje 14.III;

Zastępcza Komunikacja Autobusowa
▲ **Przystanek na żądanie**: Gorzelin
Zasady korzystania z przystanków na żądanie na str. 153

265 WROCŁAW - WOŁÓW - ŚCINAWA - GŁOGÓW - ZIELONA GÓRA

		*Hrubieszów M. / Budapest Nyugati**	o									19.40*									
		*Lublin Główny / Wien Hbf**	o									22.10*									
		Przemyśl Główny	o		18.43							⟨									
		Kraków Główny	o		22.23							⟨									
		*Katowice / Racibórz**	o		23.43							3.16*									
		Jelcz-Laskowice 215	o		⟨							⟨									
		Wrocław Główny 200, 215, 220	p		3.00							5.12									
		Informacja o pociągu			IC I-38173/2 1-2 R 12 K 3			D11 KD-66503 E 2	REGIO R-66431 E 2 / 9	REGIO R-66431 E 2 10	REGIO R-66431 E 2 7	IC 456 I-47011 1-2 R 12 2	D11 KD-66505 E 2	REGIO R-67401 E 2 13	REGIO R-67401 E 2 6	D11 KD-66505 E 2		REGIO R-67401 E 2 / 11		IC I-68105 1-2 R * K 1	IC I-68105 1-2 R * K 12
km				1	2	3	4	5	6	7	8	9	10	11	12	13	14	15	16	17	18
0	0	**WROCŁAW GŁÓWNY** 260	o		3.40				4.55	5.14	5.25	5.37	5.45	5.53	5.53			5.57		6.39	6.39
4,956	4,956	Wrocław Muchobór 260			|				5.01	5.20	5.31	|	5.51	6.01	6.01			6.05		|	|
7,184	⟨	Wrocław Kuźniki			⟨				5.06	5.23	5.34	⟨	⟨	6.05	6.05			6.09		|	⟨
8,629	⟨	Wrocław Stadion			cd. tab.				5.09	5.25	5.37	cd. tab.	cd. tab.	6.07	6.07			6.11		|	cd. tab.
13,042	⟨	Wrocław Pracze			260				5.13	5.29	5.41	260	260	6.11	6.11			6.15		|	260
20,457	⟨	Brzezinka Średzka			⟨				5.19	5.35	5.46	⟨	⟨	6.16	6.16			6.20		|	⟨
23,040	⟨	Czerna Mała ▲	↓		⟨				5.22	5.38	5.49	⟨	⟨	6.19	6.19			6.23		|	⟨
26,097	⟨	**Księginice**	p		⟨				5.26	5.40	5.52	⟨	⟨	6.22	6.22			6.26		|	⟨
			o		⟨				**5.29**	5.41	5.52	⟨	⟨	6.22	6.22			**6.29**		|	⟨
30,321	⟨	**Brzeg Dolny**	p		⟨				**5.41**	5.46	5.57	⟨	⟨	6.27	6.27			**6.41**		**7.05**	⟨
			o		⟨				5.51	5.47	5.58	⟨	⟨	6.28	6.28			6.51		**7.05**	⟨
35,577	⟨	Łososiowice	↓		⟨				5.55	5.51	6.03	⟨	⟨	6.33	6.33			6.55		|	⟨
40,369	⟨	**Wołów**	p		⟨				5.59	5.55	6.07	⟨	⟨	6.37	6.37	↓		6.59		**7.13**	⟨
			o		⟨				6.00	5.56	6.07	⟨		6.37	6.37	⟨		7.00		**7.14**	⟨
51,885	⟨	Orzeszków	|		⟨				6.07	6.04	6.16	⟨		6.45	6.45	⟨		7.07		|	⟨
54,553	⟨	Małowice Wołowskie	↓		⟨				6.09	6.07	6.19	⟨		6.48	6.48	⟨		7.11		|	⟨
58,720	⟨	**Ścinawa**	p		⟨				6.14	6.12	6.23	⟨		6.52	6.52	⟨		7.15		**7.28**	⟨
			o		⟨							⟨		6.53	6.52	⟨		7.15		**7.29**	⟨
65,577	⟨	Chełmek Wołowski	↓		⟨							⟨		6.58	7.00	⟨		7.24		|	⟨
74,469	101,318	**Rudna Miasto** 260	p		⟨							⟨		7.05	7.06	⟨		7.30		|	⟨
		Legnica 260	o		4.26			5.38				6.15		⟨	⟨	6.38		⟨		⟨	7.33
		Rudna Miasto 260	p		|			6.08				|		⟨	⟨	7.15		⟨		⟨	|
74,469	101,318	**Rudna Miasto** 260	o		|			6.08				|		7.05	7.07	7.15		7.31		|	|
77,651	104,483	Rudna Gwizdanów 260	|		|			6.12				|		7.09	7.10	7.19		7.37		|	|
87,530	114,362	Grębocice 260	|		|			6.19				|		7.16	7.17	7.26		7.44		|	|
94,303	121,135	Krzepów 260	↓		|			|				|		7.21	7.22	|		7.49		|	|
99,095	125,927	**Głogów** 260, 275	p		5.06			6.28				6.55			7.25	7.26	7.34		7.53		7.56	8.18

IC PRZEMYŚLANIN

IC NIGHTJET

IC SWAROŻYC

IC SWAROŻYC

				1	2	3	4	5	6	7	8	9	10	11	12	13	14	15	16	17	18
		Leszno	*275 o*		⟨							⟨		⟨				⟨		⟨	⟨
		Głogów	*275 p*		⟨							⟨		⟨			↓	⟨		⟨	⟨
		Informacja o pociągu			***IC***	REGIO		REGIO			REGIO	***IC***		REGIO			REGIO	REGIO		***IC***	***IC***
												456									
					I-38173	R-67431		R-70401			R-67433	*I-47011*		R-67401			R-67401	R-67401		**I-68105**	**I-68105**
					1-2 R 12	E 2		E 2			E 2	1-2 R 12		E 2			E 2	E 2		1-2 R	1-2 R
					✻	♿ 🚲 ✻		♿ 🚲 ✻			♿ 🚲 ✻	✻		♿ 🚲 ✻			♿ 🚲 ✻	♿ 🚲 ✻		✻	✻
km					**K** ♿ ✕ 🚲	4		5			8	2		13			6	11		**K** 1	**K** 12
99,095	125,927	**Głogów**	260, 275 o		**5.07**	5.29					6.39	**6.56**		7.26			7.39	7.56		**7.57**	**8.19**
105,425	132,257	Głogów Huta			|	5.38					6.47	|		7.34			7.48	8.04		|	|
108,240	135,072	Głogów Wróblin			|	5.41					6.50	|		7.37			7.52	8.07		|	|
110,805	137,637	Brzeg Głogowski			|	5.44		**ŁĄCZA**			6.53	|		7.40			7.55	8.10		|	|
113,442	140,274	Czerna			|	5.47					6.56	|		7.43			7.58	8.13		|	|
114,840	141,672	*Granica Województwa*			|	|					|	|	|			|	|	|	|
118,708	145,540	Bytom Odrzański	▼		**5.25**	5.51					7.01	|		7.47			8.02	8.17		**8.14**	**8.36**
130,675	157,507	**Nowa Sól**	p		**5.34**	5.58					7.08	|		7.54			8.09	8.24		**8.23**	**8.43**
			o		**5.35**	5.59		6.51			7.09	|		7.54			8.10	8.25		**8.24**	**8.44**
138,640	165,472	Niedoradz			|	6.05		6.57			7.15	|		8.00			8.16	8.31		|	|
144,848	171,680	Zielona Góra Nowy Kisielin			|	6.09		7.01			7.19	|		8.05			8.20	8.35		|	|
148,505	175,337	Zielona Góra Stary Kisielin	▼		|	6.13		7.05			7.23	|		8.09			8.24	8.39		|	|
153,858	180,690	**ZIELONA GÓRA GŁÓWNA**	p		**5.53**	6.17		7.09			7.27	**7.36**		8.13			8.28	8.43		**8.37**	**8.58**
		Zielona Góra Główna	*o*		**5.55**			7.19				**7.38**								**8.51**	**9.01**
		*Zbąszynek / Gorzów Wlkp.**	*p*		⟨			8.16				⟨								⟨	⟨
		*Szczecin Główny / Berlin Hbf**	*p*		**8.20**							**9.51***								**11.08**	**11.18**
		Świnoujście	*p*		**10.19**							⟨									

1 do Szczecina Głównego kursuje w ⑤ i ⑦ oraz 18.IV, 3.V oprócz 8, 10, 17.IV, 1.V (w dniach 6, 13.V od Wołowa kursuje 12 minut później, Nowa Sól 8.33/8.34, Zielona Góra Główna przyj. 8.48);
2 Wien Hauptbahnhof / Budapest Nyugati - Berlin Charlottenburg (w dniach 16/17.III, 7/ 8.IV Berlin Hauptbahnhof przyj. 11.49, a od 8/9.IV pociąg kursuje do stacji Berlin Gesundbrunnen z pominięciem stacji Berlin Hauptbahnhof i Berlin Charlottenburg;
3 w dniu 12/13.III Przemyśl Główny odj. 18.09, Kraków Główny 21.38, a w dniach 13/14 - 15/16.III Katowice odj. 23.40;
4 kursuje codziennie oprócz 17.IV (w dniach 15.III - 28.IV Nowa Sól odj. 5.56, Niedoradz 6.04 i dalej 7 minut później);
5 na odcinku Zielona Góra Główna - Zbąszynek ZKA;
6 kursuje codziennie oprócz 27.III, 6 - 14.IV;
7 kursuje w ⓓ oprócz 6 - 14.IV, 6 - 18.V;
8 kursuje ① - ⑥ oprócz 18.IV, 2.V;
9 kursuje w ⓓ w okresie 6 - 14.IV;
10 kursuje w ⓓ w okresie 6 - 18.V;
11 kursuje 6 - 14.IV;
12 kursuje 8, 10.IV;
13 kursuje 27.III;

Zastępcza Komunikacja Autobusowa
▲ **Przystanek na żądanie**: Czerna Mała
Zasady korzystania z przystanków na żądanie na str. 153

265 WROCŁAW - WOŁÓW - ŚCINAWA - GŁOGÓW - ZIELONA GÓRA

		*Hrubieszów M. / Budapest Nyugati**	*o*																			
		*Lublin Główny / Wien Hbf**	*o*																			
		Przemyśl Główny	*o*																			
		Kraków Główny	*o*									**5.08**										
		*Katowice / Racibórz**	*o*						5.16*	5.16*		**6.16**										
		Jelcz-Laskowice	*215 o*						⟨	⟨		⟨										
		Wrocław Główny	*200, 215, 220 p*						7.47	7.47		**8.19**										
		Informacja o pociągu		REGIO R-66451 E 2 ♿🚲✻ 5	REGIO R-66451 E 2 / 🚌 ♿🚲✻ 7	REGIO R-66451 E 2 ♿🚲✻ 8			REGIO R-47201 R-67403 E 2 ♿🚲✻ 2	REGIO R-47201 R-67403 E 2 / 🚌 ♿🚲✻ 1		IC I-3803 1-2 R ♿✕🚲✻ K		D11 KD-66143 E 2 ♿🚲✻			REGIO R-66411 E 2 ♿🚲✻ 4	REGIO R-66411 E 2 ♿🚲✻ 10		REGIO R-66411 E 2 / 🚌 ♿🚲✻ 9	
km																						
0	0	**WROCŁAW GŁÓWNY**	260 o	6.50	6.50	6.50			7.53	7.53		**8.39**		9.02			9.31	9.31		9.31	
4,956	4,956	Wrocław Muchobór	260	6.57	6.57	6.57			7.59	7.59				9.08			9.37	9.37		9.37	
7,184	⟨	Wrocław Kuźniki		7.00	7.00	7.05			8.02	8.02		⟨		⟨			9.41	9.41		9.41	
8,629	⟨	Wrocław Stadion		7.02	7.02	7.08			8.04	8.04		*cd. tab.*		*cd. tab.*			9.43	9.43		9.43	
13,042	⟨	Wrocław Pracze		7.06	7.06	7.12			8.08	8.08		*260*		*260*			9.48	9.48		9.48	
20,457	⟨	Brzezinka Średzka		7.11	7.11	7.18			8.13	8.13		⟨		⟨			9.54	9.54		9.54	
23,040	⟨	Czerna Mała ▲		7.14	7.14	7.22			8.16	8.16		⟨		⟨			9.57	9.57		9.57	
26,097	⟨	**Księginice**	p	7.16	7.16	7.25			8.18	8.18		⟨		⟨			10.00	10.00		10.00	
			o	7.17	**7.19**	7.26			8.19	**8.21**		⟨		⟨			10.01	10.01		**10.03**	
30,321	⟨	**Brzeg Dolny**	p	7.23	**7.31**	7.31			8.24	**8.33**		⟨		⟨			10.06	10.06		**10.15**	
			o	7.24	7.41	7.32			8.25	8.43		⟨		⟨			10.07	10.07		10.25	
35,577	⟨	Łososiowice		7.29	7.46	7.36			8.31	8.48		⟨		⟨			10.13	10.13		10.32	
40,369	⟨	**Wołów**	p	7.33	7.50	7.40			8.38	8.52		⟨		⟨			10.19	10.19		10.36	
			o						8.38	8.52		⟨		⟨			10.20	10.27		10.39	
51,885	⟨	Orzeszków							8.46	9.00		⟨		⟨			10.28	10.35		10.46	
54,553	⟨	Małowice Wołowskie							8.50	9.03		⟨		⟨			10.32	10.38		10.49	
58,720	⟨	**Ścinawa**	p						8.54	9.07		⟨		⟨			10.36	10.42		10.53	
			o						8.54	9.07		⟨		⟨			10.36	10.43		10.54	
65,577	⟨	Chełmek Wołowski							9.00	9.16		⟨		⟨			10.42	10.48		11.02	
74,469	101,318	**Rudna Miasto**	260 p						9.07	9.22		⟨		⟨			10.48	10.54		11.09	
		Legnica	*260 o*						⟨	⟨		**9.19**		9.40			⟨	⟨		⟨	
		Rudna Miasto	*260 p*						⟨	⟨		|		10.09			⟨	⟨		⟨	
74,469	101,318	**Rudna Miasto**	260 o						9.07	9.23		|		10.09			10.48	10.54		11.09	
77,651	104,483	Rudna Gwizdanów	260						9.11	9.33		|		10.13			10.52	10.58		11.16	
87,530	114,362	Grębocice	260						9.18	9.40		|		10.20			10.59	11.05		11.23	
94,303	121,135	Krzepów	260						9.23	9.45		|		|			11.04	11.10		11.28	
99,095	125,927	**Głogów**	260, 275 p						9.28	9.49		**10.00**		10.29			11.08	11.14		11.32	
				1	2	3	4	5	6	7	8	9	10	11	12	13	14	15	16	17	18

IC CHEŁMOŃSKI

KD SPRINTER TADEUSZ ZASTAWNIK

				1	2	3	4	5	6	7	8	9	10	11	12	13	14	15	16	17	18
		Leszno	*275 o*						⟨	⟨		⟨							⌇ 10.14		
		Głogów	*275 p*						⟨	⟨		⟨							⌇ 11.11		
		Informacja o pociągu							REGIO R-47201 R-67403 E 2 ♿ 🚲 ✻ 2	REGIO R-47201 R-67403 E 2 ♿ 🚲 ✻ 1		*IC* I-3803 1-2 Ⓡ ♿ ✕ 🚲 ✻ K 3							REGIO R-77881 🚃 2 ♿ 🚲 ✻ 6		
km																					
99,095	125,927	**Głogów**	260, 275 o						⌇ 9.36	⌇ 9.50		**10.05**							⌇ 11.16		
105,425	132,257	Głogów Huta							⌇ 9.45	⌇ 9.59		|						⌇ 11.26		
108,240	135,072	Głogów Wróblin							⌇ 9.48	⌇ 10.02		|						⌇ 11.29		
110,805	137,637	Brzeg Głogowski							⌇ 9.51	⌇ 10.05		|						⌇ 11.33		
113,442	140,274	Czerna							⌇ 9.54	⌇ 10.08		|						⌇ 11.36		
114,840	141,672	*Granica Województwa*							⌇ |	⌇ |		|						⌇ |		
118,708	145,540	Bytom Odrzański	▼						⌇ 9.58	⌇ 10.12		**10.23**							⌇ 11.40		
130,675	157,507	**Nowa Sól**	p						⌇ 10.05	⌇ 10.19		**10.32**							⌇ 11.48		
			o						⌇ 10.06	⌇ 10.20		**10.33**							⌇ 11.48		
138,640	165,472	Niedoradz							⌇ 10.12	⌇ 10.26		|						⌇ 11.54		
144,848	171,680	Zielona Góra Nowy Kisielin							⌇ 10.16	⌇ 10.30		|						⌇ 12.00		
148,505	175,337	Zielona Góra Stary Kisielin	▼						⌇ 10.20	⌇ 10.34		|						⌇ 12.04		
153,858	180,690	**ZIELONA GÓRA GŁÓWNA**	p						⌇ 10.24	⌇ 10.38		**10.48**							⌇ 12.08		
		Zielona Góra Główna	*o*									**10.53**									
		*Zbąszynek / Gorzów Wielkopolski**	*p*									⟨									
		*Szczecin Główny / Berlin Hbf**	*p*									**13.10**									
		Świnoujście	*p*									**14.41**									

1 z Raciborza kursuje w Ⓓ w okresie 5 - 14.IV, a od Wrocławia Głównego codziennie w okresie 5 - 14.IV;
2 z Raciborza kursuje w Ⓓ oprócz 5 - 14.IV, a od Wrocławia Głównego codziennie oprócz 5 - 14.IV;
3 w dniach 14.III - 4.IV Zielona Góra Główna przyj. 10.51;
4 kursuje codziennie oprócz 5 - 14.IV, 4 - 18.V;
5 kursuje w Ⓓ oprócz 6 - 14.IV, 6 - 18.V;
6 kursuje codziennie oprócz 17.IV;
7 kursuje w Ⓓ w okresie 6 - 14.IV;
8 kursuje w Ⓓ w okresie 6 - 18.V;
9 kursuje 5 - 14.IV;
10 kursuje 4 - 18.V;

Zastępcza Komunikacja Autobusowa
▲ **Przystanek na żądanie**: Czerna Mała
Zasady korzystania z przystanków na żądanie na str. 153

265 WROCŁAW - WOŁÓW - ŚCINAWA - GŁOGÓW - ZIELONA GÓRA

		*Hrubieszów M. / Budapest Nyugati**	*o*																			
		*Lublin Główny / Wien Hbf**	*o*							4.55												
		Przemyśl Główny	*o*							⟨								7.07				
		Kraków Główny	*o*							⟨								10.13				
		*Katowice / Racibórz**	*o*							⟨								11.09				
		Jelcz-Laskowice	*215 o*							⟨								⟨				
		Wrocław Główny	*200, 215, 220 p*							11.18								13.00				
		Informacja o pociągu		REGIO R-67405 E 2 / ♿ 🚲 ✻ 11	REGIO R-67405 E 2 ♿ 🚲 ✻ 5	REGIO R-67405 E 2 ♿ 🚲 ✻ 12	D11 KD-66509 E 2 ♿ 🚲 ✻		REGIO R-66413 E 2 / ♿ 🚲 ✻ 11	TLK I-28103 1-2 R 🚲 K	REGIO R-66413 E 2 ♿ 🚲 ✻ 6	REGIO R-66413 E 2 ♿ 🚲 ✻ 8	REGIO R-66413 E 2 ♿ 🚲 ✻ 9		REGIO R-67407 R-67409 E 2 ♿ 🚲 ✻ 2	REGIO R-67407 E 2 / ♿ 🚲 ✻ 13	REGIO R-67407 E 2 / ♿ 🚲 ✻ 10	IC 56 I-37001 1-2 R ♿ ✕ ✻ 1		REGIO R-67407 E 2 ♿ 🚲 ✻ 13	REGIO R-67407 E 2 ♿ 🚲 ✻ 10
km																						
0	0	**WROCŁAW GŁÓWNY**	260 o	10.18	10.32	10.32	10.37		11.20	11.25	11.30				12.37	12.49	12.59	13.05				
4,956	4,956	Wrocław Muchobór	260	10.24	10.38	10.38	10.43		11.26	|	11.36				12.43	12.55	13.05	|				
7,184	⟨	Wrocław Kuźniki		10.27	10.41	10.41	⟨		11.30	⟨	11.39				12.46	12.58	13.08	⟨				
8,629	⟨	Wrocław Stadion		10.29	10.43	10.43	*cd. tab.*		11.32	*cd. tab.*	11.41				12.48	13.00	13.10	*cd. tab.*				
13,042	⟨	Wrocław Pracze		10.33	10.47	10.47	*260*		11.36	*260*	11.45				12.52	13.04	13.14	*260*				
20,457	⟨	Brzezinka Średzka		10.38	10.52	10.52	⟨		11.41	⟨	11.51				12.58	13.09	13.19	⟨				
23,040	⟨	Czerna Mała ▲		10.41	10.55	10.55	⟨		11.45	⟨	11.54				13.01	13.12	13.22	⟨				
26,097	⟨	**Księginice**	p	10.44	10.58	10.58	⟨		11.47	⟨	11.56				13.03	13.15	13.25	⟨				
30,321	⟨	**Brzeg Dolny**	o	**10.47**	10.58	10.58	⟨		**11.50**	⟨	11.57				13.04	**13.18**	**13.28**	⟨				
			p	**10.59**	11.03	11.03	⟨		**12.02**	⟨	12.02				13.09	**13.30**	**13.40**	⟨				
35,577	⟨	Łososiowice	o	11.09	11.04	11.04	⟨		12.12	⟨	12.03				13.10	13.40	13.50	⟨				
				11.13	11.11	11.11	⟨		12.17	⟨	12.09				13.16	13.44	13.55	⟨				
40,369	⟨	**Wołów**	p	11.17	11.17	11.17	⟨		12.21	⟨	12.16				13.22	13.48	14.00	⟨				
51,885	⟨	Orzeszków	o	11.18	11.18	11.26	⟨		12.21	⟨	12.21				13.23	13.49		⟨				14.02
				11.25	11.25	11.35	⟨		12.30	⟨	12.30				13.31	13.56		⟨				14.09
54,553	⟨	Małowice Wołowskie		11.28	11.28	11.37	⟨		12.33	⟨	12.33				13.34	13.59		⟨				14.13
58,720	⟨	**Ścinawa**	p	11.32	11.32	11.41	⟨		12.36	⟨	12.36				13.38	14.04		⟨				14.18
65,577	⟨	Chełmek Wołowski	o	11.33	11.33	11.42	⟨			⟨	12.37	12.37	12.42		13.40			⟨		14.04		14.22
				11.41	11.38	11.47	⟨			⟨	12.42	12.42	12.51		13.45			⟨		14.11		14.32
74,469	101,318	**Rudna Miasto**	260 p	11.48	11.44	11.53	⟨			⟨	12.48	12.48	12.58		13.51			⟨		14.18		14.39
		Legnica	*260 o*	⟨	⟨	⟨	11.37			12.13	⟨	⟨	⟨		⟨			13.41		⟨		⟨
		Rudna Miasto	*260 p*	⟨	⟨	⟨	12.09			|	⟨	⟨	⟨		⟨			|		⟨		⟨
74,469	101,318	**Rudna Miasto**	260 o	11.48	11.45	11.54	12.10			|	12.49	12.49	12.58		13.52			|		14.19		14.39
77,651	104,483	Rudna Gwizdanów	260	11.55	11.48	11.57	12.13			|	12.52	12.52	13.05		13.55			|		14.23		14.49
87,530	114,362	Grębocice	260	12.02	11.55	12.04	12.20			|	12.59	12.59	13.12		14.03			|		14.30		14.56
94,303	121,135	Krzepów	260	12.08	12.00	12.09	|			|	13.04	13.04	13.17		14.08			|		14.35		15.01
99,095	125,927	**Głogów**	260, 275 p	12.13	12.04	12.14	12.29			12.54	13.08	13.08	13.21		14.13			14.25		14.40		15.05
				1	2	3	4	5	6	7	8	9	10	11	12	13	14	15	16	17		18

TLK WYCZÓŁKOWSKI do Szczecina Głównego

IC WAWEL

km				1	2	3	4	5	6	7	8	9	10	11	12	13	14	15	16	17	18
		Leszno	*275 o*							⟨								⟨		⟨	⟨
		Głogów	*275 p*			↓				⟨								⟨	↓	⟨	⟨
		Informacja o pociągu				REGIO R-67405 E 2 ♿🚲✻				***TLK*** **I-28103** 1-2 Ⓡ 🚲 **K** **3**		REGIO R-70405 E 2 ♿🚲✻ Ⓓ **4**						***IC*** **56** *I-37001* 1-2 Ⓡ ♿✂✻ **1**	REGIO R-67407 R-67409 E 2 ♿🚲✻ **2**	REGIO R-67407 E 2 ♿🚲✻ **13**	REGIO R-67407 E 2 ♿🚲✻ **10**
99,095	125,927	**Głogów**	260, 275 o			12.15				**12.59**								**14.29**	⋮ 14.38	⋮ 14.50	⋮ 15.06
105,425	132,257	Głogów Huta				12.25				|							|	⋮ 14.47	⋮ 14.58	⋮ 15.14
108,240	135,072	Głogów Wróblin				12.29				|							|	⋮ 14.50	⋮ 15.01	⋮ 15.17
110,805	137,637	Brzeg Głogowski				12.32				|		**GEŚNIK**					|	⋮ 14.53	⋮ 15.04	⋮ 15.20
113,442	140,274	Czerna				12.36				|							|	⋮ 14.56	⋮ 15.07	⋮ 15.23
114,840	141,672	*Granica Województwa*				|			|							|	⋮ |	⋮ |	⋮ |
118,708	145,540	Bytom Odrzański	▼			12.41				**13.16**								|	⋮ 15.01	⋮ 15.11	⋮ 15.27
130,675	157,507	**Nowa Sól**	p			12.48				**13.23**								|	⋮ 15.08	⋮ 15.19	⋮ 15.35
			o			12.49				**13.25**		⋮ 13.40						|	⋮ 15.09	⋮ 15.20	⋮ 15.36
138,640	165,472	Niedoradz				12.55				|		⋮ 13.45						|	⋮ 15.15	⋮ 15.26	⋮ 15.42
144,848	171,680	Zielona Góra Nowy Kisielin				12.59				|		⋮ 13.50						|	⋮ 15.19	⋮ 15.30	⋮ 15.46
148,505	175,337	Zielona Góra Stary Kisielin	▼			13.03				|		⋮ 13.54						|	⋮ 15.23	⋮ 15.34	⋮ 15.50
153,858	180,690	**ZIELONA GÓRA GŁÓWNA**	p			13.07				**13.39**		⋮ 13.58						**15.06**	⋮ 15.27	⋮ 15.38	⋮ 15.54
		Zielona Góra Główna	*o*							**13.44**		⋮ 14.11						**15.07**			
		*Zbąszynek / Gorzów Wielkopolski**	*p*							⟨		⋮ 15.08						⟨			
		*Szczecin Główny / Berlin Hbf**	*p*							**16.17**								⋮ **17.16***			
		Świnoujście	*p*							**17.43**											

1 w dniach 17.III, 8.IV, 4, 5.VI na odcinku Frankfurt (Oder) - Berlin Hbf ZKA, a od 9.IV oprócz 4, 5.VI pociąg kursuje do stacji Berlin Gesundbrunnen z pominięciem stacji Berlin Hauptbahnhof; ponadto w dniach 5 - 28.IV Głogów przyj. 14.28;
2 kursuje codziennie oprócz 5 - 14.IV (w okresie 14.III - 28.IV od Nowej Soli kursuje 6 minut później);
3 do 27.V Zielona Góra Główna odj. 13.47, a od 31.V Szczecin Główny przyj. 16.04;
4 na odcinku Zielona Góra Główna - Zbąszynek ZKA;
5 kursuje codziennie oprócz 5 - 14.IV, 4 - 18.V;
6 kursuje codziennie oprócz 5 - 14.IV;
7 kursuje codziennie oprócz 17.IV;
8 kursuje 12 - 14.IV;
9 kursuje 5 - 11.IV;
10 kursuje 5 - 13.IV;
11 kursuje 5 - 14.IV;
12 kursuje 4 - 18.V;
13 kursuje 14.IV;

Zastępcza Komunikacja Autobusowa
▲ **Przystanek na żądanie**: Czerna Mała
Zasady korzystania z przystanków na żądanie na str. 153

265 WROCŁAW - WOŁÓW - ŚCINAWA - GŁOGÓW - ZIELONA GÓRA

		*Hrubieszów M. / Budapest Nyugati**	*o*																	5.07		
		*Lublin Główny / Wien Hbf**	*o*																	⟨		
		Przemyśl Główny	*o*																	⟨		
		Kraków Główny	*o*																	12.22		
		*Katowice / Racibórz**	*o*																	13.18		
		Jelcz-Laskowice	*215 o*						13.01											⟨		
		Wrocław Główny	*200, 215, 220 p*						14.05											15.14		
				D11		REGIO	REGIO		D11	REGIO	REGIO			REGIO	REGIO		D11	REGIO	REGIO	IC		
		Informacja o pociągu		KD-66511		R-67411	R-67411		KD-66149	R-66453	R-66453			R-67413 R-67415	R-67413 R-67415		KD-66513	R-66433	R-66433	I-2601 I-67103		
				2		E 2	E 2 /		E 2	E 2	E 2 /			E 2	E 2 /		E 2	E 2	E 2 /	2 R		
km						4	7		Ⓓ 2	6	5			3	8			6	5	* 1		
0	0	**WROCŁAW GŁÓWNY**	260 o			13.52	13.52		14.15	14.20	14.20			14.54	15.04		15.21	15.26	15.27	15.37		
4,956	4,956	Wrocław Muchobór	260			13.58	13.58		14.21	14.26	14.26			15.01	15.12		15.27	15.32	15.35			
7,184	⟨	Wrocław Kuźniki				14.01	14.01		⟨	14.31	14.29			15.05	15.15		⟨	15.35	15.39	⟨		
8,629	⟨	Wrocław Stadion				14.03	14.03		*cd. tab.*	14.34	14.31			15.07	15.17		*cd. tab.*	15.37	15.42	*cd. tab.*		
13,042	⟨	Wrocław Pracze				14.07	14.07		*260*	14.39	14.35			15.10	15.21		*260*	15.41	15.46	*260*		
20,457	⟨	Brzezinka Średzka				14.12	14.12		⟨	14.45	14.42			15.16	15.27		⟨	15.47	15.52	⟨		
23,040	⟨	Czerna Mała ▲				14.15	14.15		⟨	14.48	14.45			15.19	15.29		⟨	15.49	15.55	⟨		
26,097	⟨	**Księginice**	p			14.18	14.18		⟨	14.51	14.48			15.21	15.32		⟨	15.52	15.57	⟨		
			o			14.18	**14.21**		⟨	14.51	**14.53**			15.22	**15.35**		⟨	15.52	**16.00**	⟨		
30,321	⟨	**Brzeg Dolny**	p			14.23	**14.33**		⟨	14.56	**15.05**			15.27	**15.47**		⟨	15.57	**16.12**	⟨		
			o			14.24	14.43		⟨	14.57	15.15			15.28	15.57		⟨	15.58	16.22	⟨		
35,577	⟨	Łososiowice				14.29	14.47		⟨	15.02	15.19			15.32	16.01		⟨	16.03	16.27	⟨		
40,369	⟨	**Wołów**	p			14.33	14.51		⟨	15.06	15.24			15.36	16.05		⟨	16.07	16.31	⟨		
			o			14.33	14.56		⟨					15.37	16.06		⟨	16.07	16.31	⟨		
51,885	⟨	Orzeszków				14.41	15.04		⟨					15.45	16.13		⟨	16.16	16.38	⟨		
54,553	⟨	Małowice Wołowskie				14.44	15.07		⟨					15.48	16.15		⟨	16.19	16.41	⟨		
58,720	⟨	**Ścinawa**	p			14.48	15.11		⟨					15.52	16.19		⟨	16.23	16.45	⟨		
			o			14.49	15.12		⟨					15.52	16.20		⟨			⟨		
65,577	⟨	Chełmek Wołowski				14.54	15.20		⟨					15.58	16.28		⟨			⟨		
74,469	101,318	**Rudna Miasto**	260 p			15.00	15.27		⟨					16.04	16.34		⟨			⟨		
		Legnica	*260 o*	13.56		⟨	⟨		15.03					⟨	⟨		16.22			16.29		
		Rudna Miasto	*260 p*	14.34		⟨	⟨		15.41					⟨	⟨		16.59			⟨		
74,469	101,318	**Rudna Miasto**	260 o	14.34		15.01	15.27		15.41					16.04	16.34		16.59			⟨		
77,651	104,483	Rudna Gwizdanów	260	14.38		15.04	15.34		15.45					16.08	16.40		17.03			⟨		
87,530	114,362	Grębocice	260	14.46		15.11	15.41		15.51					16.15	16.47		17.11			⟨		
94,303	121,135	Krzepów	260	|		15.16	15.46		|				16.20	16.52		|			⟨		
99,095	125,927	**Głogów**	260, 275 p	14.56		15.21	15.50		15.59					16.24	16.56		17.20			⟨		
				1	2	3	4	5	6	7	8	9	10	11	12	13	14	15	16	17	18	

BORNIT

IC HETMAN

				1	2	3	4	5	6	7	8	9	10	11	12	13	14	15	16	17	18
		Leszno	*275 o*			⟨	⟨							⟨	⟨					⟨	
		Głogów	*275 p*			⟨	⟨							⟨	⟨					⟨	
		Informacja o pociągu				REGIO R-67411 E 2 ♿🚲✻ 4	REGIO R-67411 E 2 ♿🚲✻ 7							REGIO R-67413 R-67415 E 2 ♿🚲✻ 3	REGIO R-67413 R-67415 E 2 ♿🚲✻ 8					*IC* I-67103 I-67102 2 Ⓡ ✻ 1	
km																					
99,095	125,927	**Głogów**	260, 275 o			⌇ 15.27	⌇ 15.51							⌇ 16.27	⌇ 16.57					⟨	
105,425	132,257	Głogów Huta				⌇ 15.36	⌇ 16.00							⌇ 16.36	⌇ 17.05					⟨	
108,240	135,072	Głogów Wróblin				⌇ 15.39	⌇ 16.03							⌇ 16.40	⌇ 17.08					⟨	
110,805	137,637	Brzeg Głogowski				⌇ 15.42	⌇ 16.06							⌇ 16.43	⌇ 17.11					⟨	
113,442	140,274	Czerna				⌇ 15.45	⌇ 16.09							⌇ 16.46	⌇ 17.14					⟨	
114,840	141,672	*Granica Województwa*				⌇ |	⌇ |						⌇ |	⌇ |					⟨	
118,708	145,540	Bytom Odrzański				⌇ 15.50	⌇ 16.13							⌇ 16.50	⌇ 17.18					⟨	
130,675	157,507	**Nowa Sól**	p			⌇ 15.57	⌇ 16.20							⌇ 16.57	⌇ 17.25					⟨	
			o			⌇ 15.58	⌇ 16.21							⌇ 16.58	⌇ 17.26					⟨	
138,640	165,472	Niedoradz				⌇ 16.04	⌇ 16.27							⌇ 17.04	⌇ 17.32					⟨	
144,848	171,680	Zielona Góra Nowy Kisielin				⌇ 16.08	⌇ 16.31							⌇ 17.08	⌇ 17.36					⟨	
148,505	175,337	Zielona Góra Stary Kisielin				⌇ 16.12	⌇ 16.35							⌇ 17.12	⌇ 17.40					⟨	
153,858	180,690	**ZIELONA GÓRA GŁÓWNA**	p			⌇ 16.16	⌇ 16.39							⌇ 17.16	⌇ 17.44					**18.53**	
		Zielona Góra Główna	*o*																		
		*Zbąszynek / Gorzów Wielkopolski**	*p*																		
		*Szczecin Główny / Berlin Hbf**	*p*																		
		Świnoujście	*p*																		

przez Żagań, Żary

1 w dniach 13, 14.III na odcinku Legnica - Zielona Góra Główna ZKA (Legnica odj. 16.43, Zielona Góra Główna przyj. 19.53);
2 na odcinku Jelcz-Laskowice - Siechnice ZKA;
3 kursuje codziennie oprócz 5 - 13.IV;
4 kursuje w Ⓑ oprócz 5 - 13, 17.IV;
5 kursuje w Ⓓ w okresie 5 - 13.IV;
6 kursuje w Ⓓ oprócz 5 - 13.IV;
7 kursuje 5 - 8, 10 - 13.IV;
8 kursuje 5 - 13.IV;

Zastępcza Komunikacja Autobusowa
▲ **Przystanek na żądanie**: Czerna Mała
Zasady korzystania z przystanków na żądanie na str. 153

265 WROCŁAW - WOŁÓW - ŚCINAWA - GŁOGÓW - ZIELONA GÓRA

		*Hrubieszów M. / Budapest Nyugati**	*o*									10.01	10.01				10.01				
		*Lublin Główny / Wien Hbf**	*o*									13.28	13.28				13.28				
		Przemyśl Główny	*o*									14.32	14.32				14.32				
		Kraków Główny	*o*									⟨	⟨				⟨				
		*Katowice / Racibórz**	*o*									16.46	16.46				16.46				
		Jelcz-Laskowice 215	*o*					15.00										16.29			
		Wrocław Główny 200, 215, 220	*p*					16.09										17.32			
		Informacja o pociągu		REGIO R-67417 R-67423 E 2 ♿ 🚲 ✻ 4	REGIO R-67417 R-67423 E 2 ♿ 🚲 ✻ 11	REGIO R-67417 R-67423 E 2 / 🚌 ♿ 🚲 ✻ 10	IC I-6601 🚌 10	D11 KD-66151 E 2 ♿ 🚲 ✻ Ⓓ 5	REGIO R-66435 E 2 ♿ 🚲 ✻ 1	REGIO R-67417 R-67423 E 2 ♿ 🚲 ✻ 10	REGIO R-66435 E 2 / 🚌 ♿ 🚲 ✻ 7	IC I-3805 1-2 R 2 ♿ ✕ 🚲 ✻ K 2	IC I-3805 1-2 R 2 ♿ ✕ 🚲 ✻ K 10		REGIO R-67419 E 2 ♿ 🚲 ✻ 6	REGIO R-67419 E 2 / 🚌 ♿ 🚲 ✻ 10	IC I-6603 🚌 10	D11 KD-66153 E 2 ♿ 🚲 ✻ 5		REGIO R-66419 E 2 ♿ 🚲 ✻ 8	REGIO R-66419 E 2 / 🚌 ♿ 🚲 ✻ 9
km				1	2	3	4	5	6	7	8	9	10	11	12	13	14	15	16	17	18
0	0	**WROCŁAW GŁÓWNY** 260	o	16.01	16.01	16.06		16.17	16.22		16.47	17.06	17.06		17.11	17.11	17.20	17.35		17.52	18.03
4,956	4,956	Wrocław Muchobór 260		16.08	16.08	16.12		16.23	16.28		16.53	|	|		17.17	17.17	⟨	17.43		17.58	18.09
7,184	⟨	Wrocław Kuźniki		16.12	16.12	16.15		⟨	16.31		16.56	|	⟨		17.21	17.21	⟨	⟨		18.02	18.12
8,629	⟨	Wrocław Stadion		16.14	16.14	16.17	IC MATEJKO do Lubina	cd. tab.	16.33		16.58	| MATEJKO IC	cd. tab.		17.23	17.23	⟨ IC MATEJKO	cd. tab.		18.04	18.14
13,042	⟨	Wrocław Pracze		16.18	16.18	16.21		260	16.38		17.02	|	260		17.27	17.27	⟨	260		18.08	18.18
20,457	⟨	Brzezinka Średzka		16.24	16.24	16.27		⟨	16.44		17.08	|	⟨		17.32	17.32	⟨	⟨		18.14	18.23
23,040	⟨	Czerna Mała ▲	↓	16.27	16.27	16.30		⟨	16.47		17.11	|	⟨		17.35	17.35	⟨	⟨		18.17	18.26
26,097	⟨	**Księginice**	p	16.29	16.29	16.33		⟨	16.50		17.13	|	⟨		17.38	17.38	⟨	⟨		18.19	18.28
			o	16.30	16.30	**16.36**		⟨	16.50		**17.16**	|	⟨		17.38	**17.41**	⟨	⟨		18.20	**18.31**
30,321	⟨	**Brzeg Dolny**	p	16.35	16.35	**16.48**		⟨	16.56		**17.28**	17.32	⟨ IC MATEJKO		17.43	**17.53**	18.20	⟨		18.25	**18.43**
			o	16.36	16.36	16.58	16.43	⟨ KD SPRINTER	16.57		17.38	17.34	⟨		17.44	18.03	18.21	⟨ KD SPRINTER		18.26	18.53
35,577	⟨	Łososiowice	↓	16.40	16.40	17.02	⟨	⟨ JERZY WILHELM	17.01		17.44	|	⟨		17.49	18.07	⟨	⟨ JAN WYŻYKOWSKI		18.30	18.59
40,369	⟨	**Wołów**	p	16.44	16.44	17.06	cd. tab.	⟨	17.05		17.49	17.42	⟨		17.53	18.11	18.36	⟨		18.34	19.05
			o	16.45	16.53		260	⟨	17.06	17.14	17.49	17.43	⟨		17.57	18.12	18.37	⟨		18.35	19.15
51,885	⟨	Orzeszków		16.53	17.01			⟨	17.14	17.23	17.57	|	⟨		18.05	18.19	⟨	⟨		18.43	19.23
54,553	⟨	Małowice Wołowskie	↓	16.56	17.04			⟨	17.17	17.28	18.00	|	⟨		18.08	18.22	⟨	⟨		18.46	19.26
58,720	⟨	**Ścinawa**	p	17.00	17.08			⟨	17.22	17.33	18.04	17.59	⟨		18.12	18.26	19.02	⟨		18.50	19.30
			o	17.01	17.14			⟨		17.34		18.05	⟨		18.17	18.27		⟨		18.51	19.31
65,577	⟨	Chełmek Wołowski	↓	17.07	17.21			⟨		17.44		|	⟨		18.23	18.35		⟨		18.56	19.39
74,469	101,318	**Rudna Miasto** 260	p	17.14	17.28			⟨		17.53		|	⟨		18.29	18.41		⟨		19.02	19.45
		Legnica *260*	*o*	⟨	⟨			17.06		⟨		⟨	17.48		⟨	⟨		18.22		⟨	⟨
		Rudna Miasto *260*	*p*	⟨	⟨			17.41		⟨		⟨	|		⟨	⟨		18.54		⟨	⟨
74,469	101,318	**Rudna Miasto** 260	o	17.14	17.28			17.41		17.53		|	|		18.29	18.42		18.54		19.03	19.46
77,651	104,483	Rudna Gwizdanów 260		17.18	17.32			17.45		18.02		|	|		18.33	18.48		|		19.06	19.52
87,530	114,362	Grębocice 260		17.25	17.40			17.52		18.09		|	|		18.40	18.55		19.03		19.13	19.59
94,303	121,135	Krzepów 260	↓	17.30	17.45			|		18.14		|	|		18.45	19.00		|		19.18	20.04
99,095	125,927	**Głogów** 260, 275	p	17.34	17.49			18.01		18.18		18.32	18.32		18.49	19.05		19.11		19.23	20.08

				1	2	3	4	5	6	7	8	9	10	11	12	13	14	15	16	17	18
		Leszno	*275 o*	⟨	⟨					⟨		⟨	⟨		⟨	⟨					
		Głogów	*275 p*	⟨	⟨					⟨		⟨	⟨		⟨	⟨					
		Informacja o pociągu		REGIO R-67417 R-67423 E 2 ♿🚲✻ 4	REGIO R-67417 R-67423 E 2 ♿🚲✻ 11					REGIO R-67417 R-67423 E 2 ♿🚲✻ 10	IC I-7805 🚌 3	IC I-3805 1-2 R 2 ♿✕🚲✻ K 2	IC I-3805 1-2 R 2 ♿✕🚲✻ K 10		REGIO R-67419 E 2 ♿🚲✻ 6	REGIO R-67419 E 2 ♿🚲✻ 10					
km																					
99,095	125,927	**Głogów**	260, 275 o	17.37	17.50					18.20	Przemyśl Gł. - Gorzów Wlkp. IC MATEJKO	**18.33**	**18.33**		18.56	19.06					
105,425	132,257	Głogów Huta		17.46	17.59					18.28		|	|		19.05	19.15					
108,240	135,072	Głogów Wróblin		17.49	18.02					18.31		|	|		19.08	19.18					
110,805	137,637	Brzeg Głogowski		17.52	18.05					18.34		|	|		19.11	19.21					
113,442	140,274	Czerna		17.55	18.08					18.36		|	|		19.14	19.24					
114,840	141,672	*Granica Województwa*		|	|					|		|	|		|	|				
118,708	145,540	Bytom Odrzański	▼	18.00	18.12					18.40		**18.50**	**18.50**		19.19	19.28					
130,675	157,507	**Nowa Sól**	p	18.08	18.20					18.47		**18.58**	**18.58**		19.26	19.35					
			o	18.08	18.20					18.48		**18.59**	**18.59**		19.27	19.36					
138,640	165,472	Niedoradz		18.14	18.26					18.53		|	|		19.33	19.42					
144,848	171,680	Zielona Góra Nowy Kisielin		18.19	18.31					18.58		|	|		19.37	19.46					
148,505	175,337	Zielona Góra Stary Kisielin	▼	18.22	18.34					19.01		|	|		19.41	19.50					
153,858	180,690	**ZIELONA GÓRA GŁÓWNA**	p	18.26	18.39					19.07	↓	**19.15**	**19.15**		19.45	19.54					
		Zielona Góra Główna	*o*								**19.33**	**19.19**	**19.19**								
		*Zbąszynek / Gorzów Wielkopolski**	*p*								**21.03***	⟨	⟨								
		*Szczecin Główny / Berlin Hbf**	*p*									**21.46**	**21.46**								
		Świnoujście	*p*																		

1 kursuje w Ⓓ oprócz 5 - 13.IV (w okresie 5 - 17.V od Wrocławia Kuźnik kursuje 6 minut później, Ścinawa przyj. 17.27);
2 kursuje codziennie oprócz 5 - 13.IV (od 25.IV Zielona Góra Główna odj. 19.33, Szczecin Główny przyj. 21.56);
3 ZKA na odcinku Zielona Góra Główna - Gorzów Wielkopolski;
4 kursuje codziennie oprócz 5 - 13.IV, 5 - 17.V;
5 na odcinku Jelcz-Laskowice - Siechnice ZKA;
6 kursuje codziennie oprócz 5 - 13.IV;
7 kursuje w Ⓓ w okresie 5 - 13.IV;
8 kursuje w Ⓑ oprócz 5 - 13.IV;
9 kursuje 5 - 8, 10 - 13.IV;
10 kursuje 5 - 13.IV;
11 kursuje 5 - 17.V;

Zastępcza Komunikacja Autobusowa
▲ **Przystanek na żądanie**: Czerna Mała
Zasady korzystania z przystanków na żądanie na str. 153

265 WROCŁAW - WOŁÓW - ŚCINAWA - GŁOGÓW - ZIELONA GÓRA

		*Hrubieszów M. / Budapest Nyugati**	*o*																			
		*Lublin Główny / Wien Hbf**	*o*																			
		Przemyśl Główny	*o*			**11.56**																
		Kraków Główny	*o*			**15.15**																
		*Katowice / Racibórz**	*o*			⟨																
		Jelcz-Laskowice	*215 o*			⟨																
		Wrocław Główny	*200, 215, 220 p*			**19.05**																
		Informacja o pociągu		REGIO R-66421 E 2 ♿🚲✻ 1	REGIO R-66421 E 2 / 🚌 ♿🚲✻ 5	*IC* I-37105 1-2 R * K	REGIO R-66421 E 2 ♿🚲✻ 5	REGIO R-67421 E 2 ♿🚲✻ 1	REGIO R-67421 E 2 / 🚌 ♿🚲✻ 5	D11 KD-66517 E 2 ♿🚲✻	REGIO R-67421 E 2 ♿🚲✻ 5		REGIO R-66423 R-66425 E 2 ♿🚲✻ 1	REGIO R-66423 R-66425 E 2 / 🚌 ♿🚲✻ 7			REGIO R-66437 E 2 ♿🚲✻ 2	REGIO R-66437 E 2 / 🚌 ♿🚲✻ 3		REGIO R-66439 E 2 ♿🚲✻ 1	REGIO R-66439 E 2 / 🚌 ♿🚲✻ 4
km																						
0	0	**WROCŁAW GŁÓWNY**	260 o	19.00	19.00	**19.22**		19.52	19.50				20.47	21.00			22.06	22.06		22.53	22.50
4,956	4,956	Wrocław Muchobór	260	19.07	19.07			19.58	19.56				20.53	21.06			22.12	22.12		22.59	22.56
7,184	⟨	Wrocław Kuźniki		19.12	19.12	⟨		20.01	19.59				20.56	21.09			22.15	22.15		23.02	22.59
8,629	⟨	Wrocław Stadion		19.14	19.14	*cd. tab.*		20.03	20.01				20.58	21.11			22.17	22.17		23.04	23.01
13,042	⟨	Wrocław Pracze		19.20	19.20	*260*		20.07	20.05				21.02	21.15			22.21	22.21		23.08	23.05
20,457	⟨	**Brzezinka Średzka**	p	19.25	19.25	⟨		20.12	20.10				21.07	21.20			22.26	22.26		23.13	23.10
			o	19.25	**19.28**	⟨		20.13	20.11				21.08	**21.23**			22.26	22.26		23.14	23.11
23,040	⟨	Czerna Mała ▲		19.28	**19.36**	⟨		20.16	20.14				21.11	**21.31**			22.29	22.29		23.17	23.14
26,097	⟨	**Księginice**	p	19.31	**19.46**	⟨		20.18	20.16				21.13	**21.41**			22.32	22.32		23.19	23.17
			o	19.31	**19.47**	⟨		20.19	**20.19**				21.14	**21.42**			22.32	**22.35**		23.20	**23.20**
30,321	⟨	**Brzeg Dolny**	p	19.36	**19.59**	⟨		20.24	**20.31**				21.19	**21.54**			22.37	**22.47**		23.25	**23.32**
			o	19.37	20.09	⟨		20.25	20.41				21.20	22.04			22.38	22.57		23.26	23.42
35,577	⟨	Łososiowice		19.42	20.13	⟨		20.29	20.46				21.24	22.09			22.43	23.01		23.30	23.46
40,369	⟨	**Wołów**	p	19.46	20.17	⟨		20.33	20.50				21.28	22.13			22.47	23.05		23.34	23.50
			o	19.46	20.18	⟨		20.34	20.51				21.29	22.16			22.47	23.06		23.35	23.51
51,885	⟨	Orzeszków		19.55	20.25	⟨		20.42	20.59				21.37	22.24			22.56	23.13		23.43	23.59
54,553	⟨	Małowice Wołowskie		19.58	20.28	⟨		20.45	21.02				21.40	22.28			22.59	23.16		23.46	0.02
58,720	⟨	**Ścinawa**	p	20.02	20.32	⟨		20.49	21.07				21.44	22.32			23.03	23.21		23.51	0.07
			o	20.02		⟨	20.37	20.50			21.12		21.45	22.33							
65,577	⟨	Chełmek Wołowski		20.08		⟨	20.46	20.55			21.20		21.50	22.42							
74,469	101,318	**Rudna Miasto**	260 p	20.14		⟨	20.53	21.01			21.27		21.56	22.49							
		Legnica	*260 o*	⟨		**20.04**	⟨	⟨		20.47	⟨		⟨	⟨							
		Rudna Miasto	*260 p*	⟨		|	⟨	⟨		21.17	⟨		⟨	⟨							
74,469	101,318	**Rudna Miasto**	260 o	20.14		|	20.54	21.02		21.18	21.27		21.57	22.49							
77,651	104,483	Rudna Gwizdanów	260	20.18		|	21.01	21.05		21.21	21.35		22.00	22.57							
87,530	114,362	Grębocice	260	20.25		|	21.08	21.12		21.36	21.46		22.07	23.04							
94,303	121,135	Krzepów	260	20.30		|	21.13	21.17		|	21.51		22.12	23.09							
99,095	125,927	**Głogów**	260, 275 p	20.34		**20.48**	21.17	21.22		21.45	21.55		22.17	23.13							
				1	2	3	4	5	6	7	8	9	10	11	12	13	14	15	16	17	18

IC MEHOFFER

				1	2	3	4	5	6	7	8	9	10	11	12	13	14	15	16	17	18
		Leszno	*275 o*			⟨		⟨			⟨										
		Głogów	*275 p*			⟨		⟨			⟨										
		Informacja o pociągu				***IC***		REGIO			REGIO				REGIO						
						I-37105		R-67421			R-67421				R-70725						
						1-2 Ⓡ		E 2			E 2				E 2						
						*		♿🚲*			♿🚲*				♿🚲*						
km						**K**		**1**			**5**										
99,095	125,927	**Głogów**	260, 275 o			**20.50**		⌇ 21.32			⌇ 21.56										
105,425	132,257	Głogów Huta				|		⌇ 21.40			⌇ 22.04				*do Rzepina*						
108,240	135,072	Głogów Wróblin				|		⌇ 21.43			⌇ 22.07										
110,805	137,637	Brzeg Głogowski				|		⌇ 21.46			⌇ 22.10										
113,442	140,274	Czerna				|		⌇ 21.49			⌇ 22.13										
114,840	141,672	*Granica Województwa*				|		⌇ |			⌇ |									
118,708	145,540	Bytom Odrzański	▼			**21.08**		⌇ 21.54			⌇ 22.17										
130,675	157,507	**Nowa Sól**	p			**21.16**		⌇ 22.01			⌇ 22.25										
			o			**21.17**		⌇ 22.02			⌇ 22.25				23.08						
138,640	165,472	Niedoradz				|		⌇ 22.08			⌇ 22.37				23.14						
144,848	171,680	Zielona Góra Nowy Kisielin				|		⌇ 22.12			⌇ 22.41				23.19						
148,505	175,337	Zielona Góra Stary Kisielin	▼			|		⌇ 22.16			⌇ 22.45				23.22						
153,858	180,690	**ZIELONA GÓRA GŁÓWNA**	p			**21.31**		⌇ 22.20			⌇ 22.49				23.26						
		Zielona Góra Główna	*o*												23.27						
		*Zbąszynek / Gorzów Wielkopolski**	*p*												⟨						
		*Szczecin Główny / Berlin Hbf**	*p*																		
		Świnoujście	*p*																		

1 kursuje codziennie oprócz 5 - 13.IV;
2 kursuje w Ⓑ oprócz 5 - 13.IV;
3 kursuje 5 - 8, 10 - 13.IV;
4 kursuje 5/6 - 13/14.IV;
5 kursuje 5 - 13.IV;

Zastępcza Komunikacja Autobusowa
▲ **Przystanek na żądanie**: Czerna Mała
Zasady korzystania z przystanków na żądanie na str. 153

265 ZIELONA GÓRA - GŁOGÓW - ŚCINAWA - WOŁÓW - WROCŁAW

		Świnoujście	*o*																	
		*Szczecin Główny / Berlin Hbf**	*o*																	
		*Zbąszynek / Gorzów Wielkopolski**	*o*																	
		Zielona Góra Główna	*p*																	
		Informacja o pociągu							REGIO R-66400 E 2 ♿🚲✻ 8	REGIO R-66400 E 2 ♿🚲✻ 3					REGIO R-66402 E 2 ♿🚲✻ 8	REGIO R-66402 E 2 ♿🚲✻ 3				
km																				
0	0	**ZIELONA GÓRA GŁÓWNA**	o																	
5,353	5,353	Zielona Góra Stary Kisielin																		
9,010	9,010	Zielona Góra Nowy Kisielin																		
15,218	15,218	Niedoradz	↓																	
23,183	23,183	**Nowa Sól**	p																	
			o																	
35,150	35,150	Bytom Odrzański																		
39,018	39,018	*Granica Województwa*																		
40,416	40,416	Czerna																		
43,053	43,053	Brzeg Głogowski																		
45,618	45,618	Głogów Wróblin																		
48,433	48,433	Głogów Huta	↓																	
54,763	54,763	**Głogów** 260, 275	p																	
		Głogów 275	*o*																	
		Leszno 275	*p*																	
54,763	54,763	**Głogów** 260, 275	o						⌇ 3.57	⌇ 4.22					⌇ 5.09	⌇ 5.26				
59,555	59,555	Krzepów 260							⌇ 4.02	⌇ 4.27					⌇ 5.14	⌇ 5.32				
66,328	66,328	Grębocice 260							⌇ 4.07	⌇ 4.32					⌇ 5.19	⌇ 5.38				
76,207	76,207	Rudna Gwizdanów 260	↓						⌇ 4.15	⌇ 4.39					⌇ 5.26	⌇ 5.45				
79,389	79,372	**Rudna Miasto** 260	p						⌇ 4.18	⌇ 4.42					⌇ 5.29	⌇ 5.49				
		Rudna Miasto 260	*o*						⟨	⟨					⟨	⟨				
		Legnica 260	*p*						⟨	⟨					⟨	⟨				
79,389	79,372	**Rudna Miasto** 260	o						⌇ 4.19	⌇ 4.42					⌇ 5.30	⌇ 5.49				
88,281	⟨	Chełmek Wołowski	↓						⌇ 4.26	⌇ 4.49					⌇ 5.36	⌇ 5.56				
95,138	⟨	**Ścinawa**	p						⌇ 4.32	⌇ 4.54					⌇ 5.41	⌇ 6.02				
			1	2	3	4	5	6	7	8	9	10	11	12	13	14	15	16	17	18

km		Informacja o pociągu		1	2	3	4	5	6	7	8	9	10	11	12	13	14	15	16	17	18
					REGIO	REGIO	REGIO			REGIO	REGIO		REGIO	REGIO		REGIO	REGIO		REGIO	REGIO	REGIO
					R-66460	R-66460	R-66460			R-66400	R-66400		R-66462	R-66462		R-66402	R-66402		R-66464	R-66464	R-66464
					E 2	E 2 /	E 2			E 2 /	E 2		E 2 /	E 2		E 2 /	E 2		E 2	E 2 /	E 2
					9	8	1			8	3		7	6		8	3		2	4	5
95,138		**Ścinawa**	o		3.44	3.39	4.02			4.33	4.54		5.06	5.29		5.41	6.02		6.33	6.25	6.44
99,305		Małowice Wołowskie			3.51	3.46	4.09			4.41	5.02		5.13	5.36		5.49	6.10		6.40	6.32	6.51
101,973		Orzeszków	↓		3.55	3.49	4.12			4.44	5.05		5.16	5.39		5.51	6.13		6.43	6.35	6.55
113,489		**Wołów**	p		4.03	4.00	4.23			4.54	5.16		5.27	5.50		6.01	6.24		6.54	6.45	7.03
			o		4.08	4.00	4.24			4.55	5.16		5.28	5.51		6.02	6.24		6.55	6.46	7.04
118,281		Łososiowice	↓		4.15	4.07	4.31			5.02	5.23		5.35	5.58		6.09	6.31		7.02	6.53	7.11
123,537		**Brzeg Dolny**	p		4.22	4.13	4.37			5.09	5.30		5.41	6.04		6.15	6.37		7.08	6.59	7.17
			o		4.23	**4.18**	4.38			**5.14**	5.31		**5.46**	6.05		**6.20**	6.38		7.09	**7.04**	7.18
127,761		**Księginice**	p		4.28	**4.30**	4.43			**5.26**	5.36		**5.58**	6.10		**6.32**	6.43		7.14	**7.16**	7.23
			o		4.28	4.40	4.43			5.36	5.36		6.08	6.10		6.42	6.44		7.14	7.26	7.23
130,818		Czerna Mała ▲			4.32	4.44	4.47			5.39	5.40		6.11	6.14		6.45	6.47		7.18	7.29	7.27
133,401		Brzezinka Średzka			4.35	4.50	4.50			5.45	5.43		6.17	6.17		6.51	6.50		7.21	7.35	7.30
140,816		Wrocław Pracze			4.40	4.57	4.57			5.51	5.48		6.22	6.22		6.56	6.55		7.27	7.40	7.35
145,229		Wrocław Stadion			4.45	5.01	5.01			5.55	5.53		6.27	6.27		7.00	6.59		7.32	7.45	7.40
146,674		Wrocław Kuźniki			4.47	5.03	5.03			5.58	5.56		6.29	6.29		7.02	7.01		7.34	7.47	7.45
148,902	175,734	Wrocław Muchobór 260	↓		4.50	5.07	5.07			6.01	6.00		6.33	6.33		7.05	7.04		7.37	7.49	7.48
153,858	180,690	**WROCŁAW GŁÓWNY** 260	p		4.57	5.13	5.13			6.07	6.06		6.40	6.40		7.11	7.11		7.43	7.55	7.54
		Wrocław Główny 220, 230	*o*																		
		Jelcz-Laskowice 215	*p*																		
		*Katowice / Racibórz**	*p*																		
		Kraków Główny	*p*																		
		Przemyśl Główny	*p*																		
		*Lublin Główny / Wien Hbf**	*p*																		
		*Hrubieszów M. / Budapest Nyugati**	*p*																		

1 kursuje codziennie oprócz 6 - 14.IV, 6 - 18.V;
2 kursuje w ⓓ oprócz 6 - 14.IV, 6 - 18.V;
3 kursuje codziennie oprócz 6 - 14.IV;
4 kursuje w ⓓ w okresie 6 - 14.IV;
5 kursuje w ⓓ w okresie 6 - 18.V;
6 kursuje ① - ⑥ oprócz 6 - 14.IV;
7 kursuje 6 - 9, 11 - 14.IV;
8 kursuje 6 - 14.IV;
9 kursuje 6 - 18.V;

Zastępcza Komunikacja Autobusowa
▲ **Przystanek na żądanie**: Czerna Mała
Zasady korzystania z przystanków na żądanie na str. 153

265 ZIELONA GÓRA - GŁOGÓW - ŚCINAWA - WOŁÓW - WROCŁAW

		Świnoujście	*o*																		
		*Szczecin Główny / Berlin Hbf**	*o*																		
		*Zbąszynek / Gorzów Wielkopolski**	*o*		⟨																
		Zielona Góra Główna	*p*		5.23																
		Informacja o pociągu			REGIO R-77832 E 2 ♿🚲✻	REGIO R-76400 R-66570 E 2 ♿🚲✻ 2	REGIO R-76400 E 2 ♿🚲✻ 7	D11 KD-66120 E 2 ♿🚲✻		*IC* I-73104 1-2 ® ✻ K					REGIO R-76402 R-66572 E 2 ♿🚲✻ 1	REGIO R-76402 E 2 ♿🚲✻ 8			REGIO R-76404 E 2 ♿🚲✻	D11 KD-66524 E 2 ♿🚲✻	
km																					
0	0	**ZIELONA GÓRA GŁÓWNA**	o		5.24	⋮ 5.36	⋮ 5.36			**6.28**					⋮ 6.51	⋮ 6.51			7.43		
5,353	5,353	Zielona Góra Stary Kisielin			5.28	⋮ 5.40	⋮ 5.40			|					⋮ 6.55	⋮ 6.55			7.47		
9,010	9,010	Zielona Góra Nowy Kisielin			5.32	⋮ 5.43	⋮ 5.43			|					⋮ 6.58	⋮ 6.58			7.50		
15,218	15,218	Niedoradz	↓		5.36	⋮ 5.48	⋮ 5.48			|					⋮ 7.03	⋮ 7.03			7.55		
23,183	23,183	**Nowa Sól**	p		5.42	⋮ 5.54	⋮ 5.54			**6.42**					⋮ 7.08	⋮ 7.08			8.01		
			o			⋮ 5.55	⋮ 5.55			**6.43**					⋮ 7.09	⋮ 7.09			8.01		
35,150	35,150	Bytom Odrzański			*z Rzepina*	⋮ 6.03	⋮ 6.03			**6.52**					⋮ 7.18	⋮ 7.18			8.09		
39,018	39,018	*Granica Województwa*				⋮ |	⋮ |			|					⋮ |	⋮ |		|		
40,416	40,416	Czerna				⋮ 6.07	⋮ 6.07			|					⋮ 7.22	⋮ 7.22			8.13		
43,053	43,053	Brzeg Głogowski				⋮ 6.10	⋮ 6.10			|					⋮ 7.25	⋮ 7.25			8.16		
45,618	45,618	Głogów Wróblin				⋮ 6.13	⋮ 6.13			|					⋮ 7.28	⋮ 7.28			8.19		
48,433	48,433	Głogów Huta	↓			⋮ 6.16	⋮ 6.16			|					⋮ 7.31	⋮ 7.31			8.21		
54,763	54,763	**Głogów** 260, 275	p			⋮ 6.24	⋮ 6.24			**7.08**					⋮ 7.39	⋮ 7.39			8.30		
		Głogów *275*	*o*			⟨	⟨			⟨					⟨	⟨			⟨		
		Leszno *275*	*p*			⟨	⟨			⟨					⟨	⟨			⟨		
54,763	54,763	**Głogów** 260, 275	o			⋮ 6.30	⋮ 6.30	6.41		**7.09**					⋮ 7.40	⋮ 7.40			8.31	8.41	
59,555	59,555	Krzepów 260				⋮ 6.35	⋮ 6.35	|		|					⋮ 7.45	⋮ 7.45			8.36	|	
66,328	66,328	Grębocice 260				⋮ 6.40	⋮ 6.40	6.51		|					⋮ 7.51	⋮ 7.51			8.40	8.50	
76,207	76,207	Rudna Gwizdanów 260	↓			⋮ 6.47	⋮ 6.47	6.58		|					⋮ 7.58	⋮ 7.59			8.48	8.57	
79,389	79,372	**Rudna Miasto** 260	p			⋮ 6.50	⋮ 6.50	7.00		|					⋮ 8.01	⋮ 8.01			8.51	9.00	
		Rudna Miasto *260*	*o*			⟨	⟨	7.01		|					⟨	⟨			⟨	9.01	
		Legnica *260*	*p*			⟨	⟨	7.31		**7.52**					⟨	⟨			⟨	9.38	
79,389	79,372	**Rudna Miasto** 260	o			⋮ 6.51	⋮ 6.51	⟨		⟨					⋮ 8.02	⋮ 8.02			8.51	⟨	
88,281	⟨	Chełmek Wołowski	↓			⋮ 6.57	⋮ 6.57	⟨		⟨					⋮ 8.08	⋮ 8.08			8.58	⟨	
95,138	⟨	**Ścinawa**	p			⋮ 7.02	⋮ 7.02	⟨		⟨					⋮ 8.13	⋮ 8.13			9.03	⟨	
				1	2	3	4	5	6	7	8	9	10	11	12	13	14	15	16	17	18

km		Informacja o pociągu		1	2	3	4	5	6	7	8	9	10	11	12	13	14	15	16	17	18
						REGIO R-76400 R-66570 E 2 ♿🚲✻ 2	REGIO R-76400 E 2 ♿🚲✻ 7	D11 KD-66120 E 2 ♿🚲✻		IC I-73104 1-2 Ⓡ ✻ K	REGIO R-76400 E 2 / 🚌✻ 7	REGIO R-66440 E 2 ♿🚲✻ 3	REGIO R-66440 E 2 / 🚌✻ 6		REGIO R-76402 R-66572 E 2 ♿🚲✻ 1	REGIO R-76402 E 2 / 🚌✻ 8			REGIO R-76404 E 2 ♿🚲✻ 4	D11 KD-66524 E 2 ♿🚲✻ 5	REGIO R-76404 E 2 / 🚌✻ 8
95,138	⟨	**Ścinawa**	o			7.03	7.06	⟨		⟨					8.14	8.14			9.04	⟨	
99,305	⟨	Małowice Wołowskie				7.10	7.14	⟨		⟨					8.21	8.21			9.11	⟨	
101,973	⟨	Orzeszków	↓			7.13	7.17	⟨		⟨					8.24	8.24			9.14	⟨	
113,489	⟨	**Wołów**	p			7.24	7.27	⟨		⟨					8.34	8.34			9.24	⟨	
			o			7.24		⟨		⟨	7.32	7.57	8.00		8.35	8.35			9.24	⟨	
118,281	⟨	Łososiowice	↓			7.31		⟨		⟨	7.40	8.04	8.07		8.42	8.42			9.31	⟨	
123,537	⟨	**Brzeg Dolny**	p			7.37		⟨		⟨	7.46	8.10	8.13		8.48	8.48			9.37	⟨	
			o			7.38		⟨		⟨	**7.51**	8.11	**8.18**		8.49	**8.53**			9.38	⟨	**9.42**
127,761	⟨	**Księginice**	p			7.43		⟨		⟨	**8.03**	8.16	**8.30**		8.54	**9.05**			9.43	⟨	**9.54**
			o			7.44		⟨		⟨	**8.03**	8.16	8.40		8.54	9.15			9.43	⟨	10.09
130,818	⟨	Czerna Mała ▲	↓			7.47		⟨		⟨	**8.14**	8.20	8.43		8.58	9.19			9.47	⟨	10.12
133,401	⟨	**Brzezinka Średzka**	p			7.50		⟨		⟨	**8.22**	8.22	8.48		9.00	9.23			9.50	⟨	10.17
			o			7.50		⟨		⟨	8.32	8.23	8.48		9.01	9.24			9.51	⟨	10.18
140,816	⟨	Wrocław Pracze				7.56		***z tab.***		***z tab.***	8.37	8.30	8.54		9.06	9.30			9.58	***z tab.***	10.25
145,229	⟨	Wrocław Stadion				8.00		***260***		***260***	8.42	8.35	8.58		9.11	9.36			10.02	***260***	10.30
146,674	⟨	Wrocław Kuźniki				8.04		⟨		⟨	8.44	8.37	9.00		9.13	9.44			10.05	⟨	10.36
148,902	175,734	Wrocław Muchobór	260 ↓			8.07		8.13		|	8.47	8.42	9.04		9.17	9.48			10.09	10.26	10.41
153,858	180,690	**WROCŁAW GŁÓWNY**	260 p			8.14		8.19		**8.34**	8.53	8.48	9.10		9.23	9.54			10.15	10.32	10.48
		Wrocław Główny	*220, 230* o							**8.54**										10.46	
		Jelcz-Laskowice	*215* p							⟨										11.46	
		*Katowice / Racibórz**	*p*							⟨											
		Kraków Główny	*p*							**12.45**											
		Przemyśl Główny	*p*							**16.19**											
		*Lublin Główny / Wien Hbf**	*p*																		
		*Hrubieszów M. / Budapest Nyugati**	*p*																		

IC MEHOFFER

CUPRUM

1 z Zielonej Góry Głównej kursuje codziennie oprócz 5 - 14, 17.IV, a od Głogowa codziennie oprócz 5 - 14.IV;
2 z Zielonej Góry Głównej kursuje ① - ⑥ oprócz 6 - 14, 18.IV, 2.V, a od Głogowa ① - ⑥ oprócz 6 - 14.IV;
3 kursuje w ⓓ oprócz 5 - 14.IV (od 19.V Wrocław Muchobór odj. 8.44, Wrocław Główny przyj. 8.52);
4 na odcinku Brzeg Dolny - Wrocław Główny kursuje codziennie oprócz 5 - 14.IV;
5 na odcinku Siechnice - Jelcz-Laskowice ZKA;
6 kursuje w ⓓ w okresie 5 - 14.IV;
7 kursuje 6 - 9, 11 - 14.IV;
8 kursuje 5 - 14.IV;

Zastępcza Komunikacja Autobusowa

▲ **Przystanek na żądanie**: Czerna Mała

Zasady korzystania z przystanków na żądanie na str. 153

265 ZIELONA GÓRA - GŁOGÓW - ŚCINAWA - WOŁÓW - WROCŁAW

		Świnoujście	o																			
		*Szczecin Główny / Berlin Hbf**	o		6.14	6.14																
		*Zbąszynek / Gorzów Wielkopolski**	o	7.00*	⟨	⟨																
		Zielona Góra Główna	p	8.31	8.40	8.40																
		Informacja o pociągu		IC I-8704	IC I-8304 1-2 R 2 K	IC I-8304 1-2 R 2 K		IC I-76113 I-76112 2 R	REGIO R-76406 E 2	REGIO R-76406 E 2	D11 KD-66124 E 2				REGIO R-66404 E 2		REGIO R-66404 E 2	REGIO R-76408 E 2	D11 KD-66526 KD-66528 E 2	REGIO R-76408 E 2	REGIO R-76408 E 2
km				3	5	7		1	7	5					5		7		2	4	6
0	0	**ZIELONA GÓRA GŁÓWNA**	o		8.46	8.46		9.12	9.29	9.41								11.47			
5,353	5,353	Zielona Góra Stary Kisielin			|	|		⟨	9.34	9.46							11.52			
9,010	9,010	Zielona Góra Nowy Kisielin			|	|		⟨	9.37	9.49							11.55			
15,218	15,218	Niedoradz			|	|		⟨	9.42	9.54							12.00			
23,183	23,183	**Nowa Sól**	p		9.02	9.02		⟨	9.47	9.59								12.05			
			o		9.05	9.05		⟨	9.48	10.00								12.06			
35,150	35,150	Bytom Odrzański			9.14	9.14		⟨	9.56	10.08								12.13			
39,018	39,018	*Granica Województwa*			|	|		⟨	|	|							|			
40,416	40,416	Czerna			|	|		⟨	9.59	10.11							12.17			
43,053	43,053	Brzeg Głogowski			|	|		⟨	10.02	10.14							12.20			
45,618	45,618	Głogów Wróblin			|	|		⟨	10.05	10.18							12.24			
48,433	48,433	Głogów Huta			|	|		⟨	10.07	10.21							12.27			
54,763	54,763	**Głogów** 260, 275	p		9.33	9.33		⟨	10.16	10.30								12.36			
		Głogów *275*	o		⟨	⟨		⟨	⟨	⟨											
		Leszno *275*	p		⟨	⟨		⟨	⟨	⟨											
54,763	54,763	**Głogów** 260, 275	o		9.35	9.35		⟨	10.17	10.31	10.45				11.24		12.00		12.41	12.56	12.56
59,555	59,555	Krzepów 260			|	|		⟨	10.22	10.36	|			11.29		12.05		|	13.01	13.01
66,328	66,328	Grębocice 260			|	|		⟨	10.27	10.41	10.54			11.34		12.10		12.50	13.06	13.06
76,207	76,207	Rudna Gwizdanów 260			|	|		⟨	10.34	10.48	11.01			11.41		12.17		12.58	13.13	13.13
79,389	79,372	**Rudna Miasto** 260	p		|	|		⟨	10.37	10.51	11.04			11.44		12.20		13.01	13.16	13.16
		Rudna Miasto *260*	o		⟨	|		⟨	⟨	⟨	11.05			⟨		⟨		13.01	⟨	⟨
		Legnica *260*	p		⟨	10.25		11.49	⟨	⟨	11.35			⟨		⟨		13.34	⟨	⟨
79,389	79,372	**Rudna Miasto** 260	o		|	⟨		⟨	10.38	10.52	⟨			11.44		12.21		⟨	13.16	13.16
88,281	⟨	Chełmek Wołowski			|	⟨		⟨	10.45	10.58	⟨			11.51		12.28		⟨	13.23	13.23
95,138	⟨	**Ścinawa**	p		10.04	⟨		⟨	10.50	11.03	⟨			11.56		12.33		⟨	13.28	13.28
				1	2	3	4	5	6	7	8	9	10	11	12	13	14	15	16	17	18

IC MATEJKO Przemyśl Gł. - Gorzów Wlkp.

przez Żary, Żagań

km		Informacja o pociągu		1	2	3	4	5	6	7	8	9	10	11	12	13	14	15	16	17	18
				IC	IC	IC	IC	IC	REGIO	REGIO	D11	REGIO	IC		REGIO		REGIO		D11	REGIO	REGIO
							I-6606						I-76112						KD-66526/7		
		Informacja o pociągu		I-6604	I-8304	I-8304	I-6600	I-76112	R-76406	R-76406	KD-66124	R-76406	I-6200		R-66404		R-66404		KD-66528	R-76408	R-76408
					1-2 R 2	1-2 R 2		2 R	E 2 /	E 2	E 2	E 2	2 R		E 2		E 2 /		E 2	E 2	E 2 /
					K 5	K 7	7	*	7	5		7	1		5		7		2	4	6
95,138	⟨	**Ścinawa**	o	9.41	10.05	⟨		⟨	10.50	11.04	⟨				11.57		12.34		⟨	13.30	13.30
99,305	⟨	Małowice Wołowskie		⟨	|	⟨		⟨	10.58	11.11	⟨				12.04		12.41		⟨	13.38	13.38
101,973	⟨	Orzeszków	↓	⟨	|	⟨		⟨	11.01	11.14	⟨				12.07		12.44		⟨	13.41	13.41
113,489	⟨	**Wołów**	p	9.56	10.24	⟨ IC MATEJKO	z tab.	⟨	11.11	11.24	⟨				12.18		12.54		⟨	13.51	13.51
			o	9.57	10.25	⟨	260		11.16	11.25	⟨ BORNIT		⟨		12.18		12.55		⟨	13.51	13.51
118,281	⟨	Łososiowice	↓	⟨	|	⟨	⟨		11.24	11.32	⟨		⟨ IC HETMAN		12.25		13.02		⟨	13.58	13.58
123,537	⟨	**Brzeg Dolny**	p	10.12	10.38	⟨	11.22		11.30	11.38	⟨		⟨		12.31		13.08		⟨	14.04	14.04
			o	10.13	10.39	⟨			11.35	11.39	⟨		⟨		12.32		13.13		⟨	14.05	14.09
127,761	⟨	**Księginice**	p	⟨	|	⟨			11.47	11.44	⟨		⟨		12.37		13.25		⟨	14.10	14.21
			o	⟨ IC MATEJKO	|	⟨	IC MATEJKO z Lubina			11.44	⟨	11.57	⟨		12.38		13.35		⟨	14.11	14.31
130,818	⟨	Czerna Mała ▲		⟨	|	⟨				11.48	⟨	12.01	⟨		12.41		13.38		⟨	14.14	14.35
133,401	⟨	Brzezinka Średzka		⟨	|	⟨				11.51	⟨	12.07	⟨		12.45		13.44		⟨	14.17	14.40
140,816	⟨	Wrocław Pracze		⟨	|	z tab.				11.59	z tab.	12.14	z tab.		12.50		13.50		z tab.	14.22	14.47
145,229	⟨	Wrocław Stadion		⟨	|	260				12.03	260	12.19	260		12.55		13.54		260	14.27	14.52
146,674	⟨	Wrocław Kuźniki		⟨	|	⟨				12.05	⟨	12.21	⟨		12.58		13.56		⟨	14.31	14.55
148,902	175,734	Wrocław Muchobór	260 ↓	⟨	|	|				12.08	12.19	12.24	|		13.01		13.59		14.25	14.34	14.58
153,858	180,690	**WROCŁAW GŁÓWNY**	260 p	11.13	11.06	11.06				12.15	12.25	12.29	12.41		13.08		14.05		14.34	14.41	15.04
		Wrocław Główny	*220, 230* o		11.28	11.28							13.04						14.41		
		Jelcz-Laskowice	*215* p		⟨	⟨							⟨						⟨ do Strzelina		
		*Katowice / Racibórz**	p		13.48	13.48							15.10								
		Kraków Główny	p		14.54	14.54							16.06								
		Przemyśl Główny	p		18.05	18.05							⟨								
		*Lublin Główny / Wien Hbf**	p										21.38								
		*Hrubieszów M. / Budapest Nyugati**	p																		

1. w dniach 14, 15.III na odcinku Zielona Góra Główna - Legnica ZKA (Zielona Góra Główna odj. 8.25, Legnica przyj. 11.35);
2. do Wrocławia Głównego kursuje codziennie, a do Strzelina w ⓓ;
3. ZKA na odcinku Gorzów Wielkopolski - Zielona Góra Główna;
4. kursuje codziennie oprócz 5 - 13.IV;
5. kursuje codziennie oprócz 5 - 14.IV;
6. kursuje 5 - 13.IV;
7. kursuje 5 - 14.IV;

Zastępcza Komunikacja Autobusowa

▲ **Przystanek na żądanie**: Czerna Mała

Zasady korzystania z przystanków na żądanie na str. 153

265 ZIELONA GÓRA - GŁOGÓW - ŚCINAWA - WOŁÓW - WROCŁAW

		Świnoujście	*o*														10.34				
		*Szczecin Główny / Berlin Hbf**	*o*			10.37*											12.20				
		*Zbąszynek / Gorzów Wielkopolski**	*o*			⟨											⟨				
		Zielona Góra Główna	*p*			12.50											14.45				
		Informacja o pociągu		REGIO R-77824 🛏 2 ♿🚲✻ 3	REGIO R-66406 E 2 ♿🚲✻ 7	*IC* 57 *I-73000* 1-2 ℝ ♿✕✻ K 1	REGIO R-77606 E 2 ♿🚲✻ Ⓓ	REGIO R-66406 E 2 ♿🚲✻ 11			REGIO R-76410 E 2 ♿🚲✻ 2	REGIO R-76410 E 2 ♿🚲✻ 4	D11 KD-66128 🛏 2 ♿🚲✻		REGIO R-76412 E 2 ♿🚲✻ 8	REGIO R-76412 E 2 ♿🚲✻ 10	*TLK* I-82102 1-2 ℝ 🚲 K		REGIO R-76412 E 2 ♿🚲✻ 6	REGIO R-76412 E 2 ♿🚲✻ 9	
km																					
0	0	**ZIELONA GÓRA GŁÓWNA**	o	12.20		12.54	13.05				13.38	13.38			14.25	14.25	14.53				
5,353	5,353	Zielona Góra Stary Kisielin	↓	12.25		|	13.09				13.42	13.42			14.29	14.29	|				
9,010	9,010	Zielona Góra Nowy Kisielin	↓	12.28		|	13.13				13.45	13.45			14.33	14.33	|				
15,218	15,218	Niedoradz	↓	12.33		|	13.17				13.50	13.50			14.37	14.37	|				
23,183	23,183	**Nowa Sól**	p	12.38		|	13.23				13.55	13.55			14.43	14.43	15.10				
			o	12.39		|					13.56	13.56			14.43	14.43	15.11				
35,150	35,150	Bytom Odrzański	↓	12.48		|					14.04	14.04			14.51	14.51	15.20				
39,018	39,018	*Granica Województwa*	↓	|		|					|	|			|	|	|			
40,416	40,416	Czerna	↓	12.52		|					14.08	14.08			14.55	14.55	|				
43,053	43,053	Brzeg Głogowski	↓	12.55		|					14.12	14.12			14.58	14.58	|				
45,618	45,618	Głogów Wróblin	↓	12.58		|					14.15	14.15			15.01	15.01	|				
48,433	48,433	Głogów Huta	↓	13.02		|					14.18	14.18			15.04	15.04	|				
54,763	54,763	**Głogów** 260, 275	p	13.11		13.31					14.26	14.26			15.13	15.13	15.36				
		Głogów *275*	*o*	13.13		⟨					⟨	⟨			⟨	⟨	⟨				
		Leszno *275*	*p*	14.00		⟨					⟨	⟨			⟨	⟨	⟨				
54,763	54,763	**Głogów** 260, 275	o		13.21	13.32		13.42			14.30	14.34	15.07		15.20	15.23	15.37				
59,555	59,555	Krzepów 260	↓		13.26	|		13.47			14.35	14.39	|		15.25	15.27	|				
66,328	66,328	Grębocice 260	↓		13.31	|		13.52			14.40	14.44	15.16		15.30	15.32	|				
76,207	76,207	Rudna Gwizdanów 260	↓		13.38	|		13.59			14.47	14.52	15.23		15.37	15.40	|				
79,389	79,372	**Rudna Miasto** 260	p		13.41	|		14.02			14.50	14.55	15.26		15.40	15.43	|				
		Rudna Miasto *260*	*o*		⟨	|		⟨			⟨	⟨	15.27		⟨	⟨	|				
		Legnica *260*	*p*		⟨	14.17		⟨			⟨	⟨	15.59		⟨	⟨	16.20				
79,389	79,372	**Rudna Miasto** 260	o		13.42	⟨		14.02			14.51	14.56	⟨		15.41	15.43	⟨				
88,281	⟨	Chełmek Wołowski	↓		13.48	⟨		14.09			14.57	15.03	⟨		15.48	15.51	⟨				
95,138	⟨	**Ścinawa**	p		13.54	⟨		14.14			15.02	15.08	⟨		15.53	15.57	⟨		↓	↓	
				1	2	3	4	5	6	7	8	9	10	11	12	13	14	15	16	17	18

km		Informacja o pociągu		1	2	3	4	5	6	7	8	9	10	11	12	13	14	15	16	17	18
					REGIO	IC 57	REGIO	REGIO			REGIO	REGIO	D11	REGIO	REGIO		TLK	REGIO	REGIO	REGIO	
					R-66406	I-73000	R-66406	R-66406			R-76410 R-66442	R-76410 R-66442	KD-66128	R-76410 R-66442	R-76412		I-82102	R-76412	R-76412	R-76412	
					E 2	1-2 R	E 2	E 2 /			E 2	E 2 /	2	E 2 /	E 2		1-2 R	E 2 /	E 2	E 2	
						K 1	7	11			2	4		4	8		K 5	8	6	9	
95,138		**Ścinawa**	o				13.54	14.14			15.03	15.08						15.53	16.04	16.15	
99,305		Małowice Wołowskie					14.02	14.22			15.10	15.15						16.00	16.11	16.22	
101,973		Orzeszków					14.05	14.24			15.13	15.18						16.03	16.14	16.25	
113,489		**Wołów**	p				14.15	14.34			15.23	15.28						16.13	16.25	16.34	
			o				14.15	14.35			15.23			15.33				16.14	16.26	16.34	
118,281		Łososiowice					14.22	14.42			15.30			15.40				16.21	16.33	16.41	
123,537		**Brzeg Dolny**	p				14.29	14.48			15.36			15.46				16.27	16.39	16.47	
			o				14.30	**14.53**			15.37			**15.51**				**16.32**	16.40	16.48	
127,761		**Księginice**	p				14.35	**15.05**			15.42			**16.03**				**16.44**	16.45	16.53	
			o				14.35	15.15			15.43			16.13				16.54	16.45	16.54	
130,818		Czerna Mała ▲					14.39	15.18			15.46			16.16				16.57	16.49	16.57	
133,401		Brzezinka Średzka					14.42	15.23			15.49			16.22				17.02	16.52	17.00	
140,816		Wrocław Pracze				*z tab.*	14.49	15.30			15.55		*z tab.*	16.28			*z tab.*	17.08	16.57	17.06	
145,229		Wrocław Stadion				*260*	14.53	15.36			15.59		*260*	16.34			*260*	17.12	17.02	17.10	
146,674		Wrocław Kuźniki					14.55	15.38			16.01			16.47				17.14	17.04	17.12	
148,902	175,734	Wrocław Muchobór	260				14.59	15.42			16.05		16.42	16.50				17.17	17.12	17.15	
153,858	180,690	**WROCŁAW GŁÓWNY**	260 p			**14.53**	15.06	15.48			16.11		16.51	16.57			**17.08**	17.23	17.21	17.21	
		Wrocław Główny	*220, 230* o			**14.58**											**17.15**				
		Jelcz-Laskowice	*215* p																		
		*Katowice / Racibórz**	p			**17.03**															
		Kraków Główny	p			**18.00**															
		Przemyśl Główny	p			**21.03**															
		*Lublin Główny / Wien Hbf**	p														**0.04**				
		*Hrubieszów M. / Budapest Nyugati**	p																		

IC WAWEL

CHAŁKOZYN

TLK WYCZÓŁKOWSKI

1 w dniach 17.III, 8.IV, 4, 5.VI na odcinku Frankfurt (Oder) - Berlin Hbf ZKA, a w dniach 26.III - 1.IV i od 9.IV oprócz 4, 5.VI pociąg kursuje ze stacji Berlin Gesundbrunnen z pominięciem stacji Berlin Hauptbahnhof; ponadto w dniach 5 - 28.IV Głogów odj. 13.34;
2 z Zielonej Góry Głównej kursuje w © oprócz 9, 10.IV, a od Wołowa codziennie oprócz 5 - 13.IV;
3 kursuje codziennie oprócz 17.IV (w dniach 9 - 20, 23 - 25.V, 6 - 8.VI Leszno przyj. 14.06);
4 z Zielonej Góry Głównej kursuje 9, 10.IV, a od Wołowa 5 - 13.IV;
5 w dniu 4/5.V Lublin Główny przyj. 0.15;
6 kursuje w Ⓓ oprócz 5 - 13.IV, 5 - 17.V;
7 kursuje codziennie oprócz 5 - 13.IV;
8 kursuje w Ⓓ w okresie 5 - 13.IV;
9 kursuje w Ⓓ w okresie 5 - 17.V;
10 kursuje w Ⓓ oprócz 5 - 13.IV;
11 kursuje 5 - 13.IV;

Zastępcza Komunikacja Autobusowa
▲ **Przystanek na żądanie**: Czerna Mała
Zasady korzystania z przystanków na żądanie na str. 153

265 ZIELONA GÓRA - GŁOGÓW - ŚCINAWA - WOŁÓW - WROCŁAW

		Świnoujście	*o*																13.21		
		*Szczecin Główny / Berlin Hbf**	*o*																14.57		
		*Zbąszynek / Gorzów Wielkopolski**	*o*																⟨		
		Zielona Góra Główna	*p*																17.13		
		Informacja o pociągu			D11			REGIO	REGIO	REGIO	REGIO		REGIO	D11			REGIO	IC		D11
					KD-66130			R-76414	R-76414	R-76414	R-76414		R-76416	KD-66132 KD-66134			R-76416	I-8302		KD-66530
					E 2			E 2	E 2	E 2	E 2		E 2	E 2			E 2	1-2 ⓡ		E 2
					♿ 🚲 ✻			♿ 🚲 ✻	♿ 🚲 ✻	♿ 🚲 ✻	♿ 🚲 ✻		♿ 🚲 ✻	♿ 🚲 ✻			♿ 🚲 ✻	♿ ✕ 🚲 ✻		♿ 🚲 ✻
km					Ⓓ			2	8	5	9		3	1			7	K		Ⓓ
0	0	**ZIELONA GÓRA GŁÓWNA**	o					⋮ 15.39	⋮ 15.37	⋮ 15.58	⋮ 16.08		⋮ 16.31				⋮ 17.00	17.15		
5,353	5,353	Zielona Góra Stary Kisielin						⋮ 15.43	⋮ 15.41	⋮ 16.02	⋮ 16.12		⋮ 16.35				⋮ 17.04	|		
9,010	9,010	Zielona Góra Nowy Kisielin						⋮ 15.46	⋮ 15.44	⋮ 16.06	⋮ 16.16		⋮ 16.39				⋮ 17.08	|		
15,218	15,218	Niedoradz	↓					⋮ 15.51	⋮ 15.49	⋮ 16.10	⋮ 16.20		⋮ 16.43				⋮ 17.12	|		
23,183	23,183	**Nowa Sól**	p					⋮ 15.56	⋮ 15.56	⋮ 16.16	⋮ 16.26		⋮ 16.49				⋮ 17.18	17.32		
			o					⋮ 15.57	⋮ 15.57	⋮ 16.16	⋮ 16.26		⋮ 16.49				⋮ 17.18	17.33		
35,150	35,150	Bytom Odrzański						⋮ 16.05	⋮ 16.05	⋮ 16.24	⋮ 16.34		⋮ 16.57				⋮ 17.26	17.42		
39,018	39,018	*Granica Województwa*						⋮ |	⋮ |	⋮ |	⋮ |		⋮ |				⋮ |	|		
40,416	40,416	Czerna						⋮ 16.10	⋮ 16.10	⋮ 16.29	⋮ 16.39		⋮ 17.01				⋮ 17.30	|		
43,053	43,053	Brzeg Głogowski						⋮ 16.13	⋮ 16.13	⋮ 16.32	⋮ 16.42		⋮ 17.04				⋮ 17.32	|		
45,618	45,618	Głogów Wróblin						⋮ 16.16	⋮ 16.16	⋮ 16.35	⋮ 16.45		⋮ 17.07				⋮ 17.35	|		
48,433	48,433	Głogów Huta	↓					⋮ 16.19	⋮ 16.19	⋮ 16.38	⋮ 16.48		⋮ 17.11				⋮ 17.38	|		
54,763	54,763	**Głogów** 260, 275	p					⋮ 16.28	⋮ 16.28	⋮ 16.46	⋮ 16.57		⋮ 17.20				⋮ 17.46	17.59		
		Głogów *275*	*o*					⟨	⟨	⟨	⟨		⟨				⟨	⟨		
		Leszno *275*	*p*					⟨	⟨	⟨	⟨		⟨				⟨	⟨		
54,763	54,763	**Głogów** 260, 275	o		⋮ 16.12			⋮ 16.29	⋮ 16.29	⋮ 16.49	⋮ 16.58		⋮ 17.22	17.37			⋮ 17.47	18.04		⋮ 18.20
59,555	59,555	Krzepów 260			⋮ |			⋮ 16.34	⋮ 16.34	⋮ 16.54	⋮ 17.03		⋮ 17.27	|			⋮ 17.52	|		⋮ |
66,328	66,328	Grębocice 260			⋮ 16.21			⋮ 16.40	⋮ 16.40	⋮ 16.59	⋮ 17.07		⋮ 17.33	17.46			⋮ 17.57	|		⋮ 18.29
76,207	76,207	Rudna Gwizdanów 260	↓		⋮ 16.29			⋮ 16.48	⋮ 16.48	⋮ 17.07	⋮ 17.15		⋮ 17.41	|			⋮ 18.07	|		⋮ 18.37
79,389	79,372	**Rudna Miasto** 260	p		⋮ 16.32			⋮ 16.51	⋮ 16.51	⋮ 17.10	⋮ 17.17		⋮ 17.44	17.55			⋮ 18.10	|		⋮ 18.40
		Rudna Miasto *260*	*o*		⋮ 16.33			⟨	⟨	⟨	⟨		⟨	17.56			⟨	|		⋮ 18.41
		Legnica *260*	*p*		⋮ 17.03			⟨	⟨	⟨	⟨		⟨	18.20			⟨	18.52		⋮ 19.15
79,389	79,372	**Rudna Miasto** 260	o		⟨			⋮ 16.52	⋮ 16.52	⋮ 17.10	⋮ 17.18		⋮ 17.44	⟨			⋮ 18.10	⟨		
88,281	⟨	Chełmek Wołowski	↓		⟨			⋮ 16.59	⋮ 16.59	⋮ 17.17	⋮ 17.24		⋮ 17.51	⟨			⋮ 18.17	⟨		
95,138	⟨	**Ścinawa**	p		⟨			⋮ 17.04	⋮ 17.04	⋮ 17.22	⋮ 17.30		⋮ 17.56	⟨			⋮ 18.22	⟨		
				1	2	3	4	5	6	7	8	9	10	11	12	13	14	15	16	17	18

km		Informacja o pociągu		1	2	3	4	5	6	7	8	9	10	11	12	13	14	15	16	17	18
					REGIO	D11		REGIO	REGIO	REGIO	REGIO	REGIO		REGIO	D11	REGIO	REGIO	REGIO	IC	REGIO	
															KD-66132						
					R-66466	KD-66130		R-66466	R-76414	R-76414	R-76414	R-76414		R-76416	KD-66134	R-76414	R-76416	R-76416	I-8302	R-76416	
					E 2	E 2		E 2 /	E 2	E 2	E 2	E 2		E 2	E 2	E 2 /	E 2	E 2	1-2 Ⓡ	E 2 /	
					♿ 🚲 ✻	♿ 🚲 ✻		♿ 🚲 ✻	♿ 🚲 ✻	♿ 🚲 ✻	♿ 🚲 ✻	♿ 🚲 ✻		♿ 🚲 ✻	♿ 🚲 ✻	♿ 🚲 ✻	♿ 🚲 ✻	♿ 🚲 ✻	♿ ✕ 🚲 ✻	♿ 🚲 ✻	
					6	Ⓓ		4	2	8	5	9		3	1	9	3	7	K	7	
95,138	⟨	**Ścinawa**	o		⌇ 16.32	⟨		⌇ 16.55	⌇ 17.05	⌇ 17.19	⌇ 17.22	⌇ 17.30			⟨		⌇ 18.04	⌇ 18.23	⟨		
99,305	⟨	Małowice Wołowskie			⌇ 16.39	⟨		⌇ 17.02	⌇ 17.13	⌇ 17.27	⌇ 17.30	⌇ 17.37			⟨		⌇ 18.12	⌇ 18.30	⟨		
101,973	⟨	Orzeszków			⌇ 16.42	⟨		⌇ 17.05	⌇ 17.16	⌇ 17.30	⌇ 17.33	⌇ 17.41			⟨		⌇ 18.15	⌇ 18.33	⟨		
113,489	⟨	**Wołów**	p		⌇ 16.53	⟨		⌇ 17.15	⌇ 17.28	⌇ 17.38	⌇ 17.43	⌇ 17.53			⟨		⌇ 18.26	⌇ 18.43	⟨		
			o		⌇ 16.54	⟨		⌇ 17.16	⌇ 17.28	⌇ 17.39	⌇ 17.43				⟨	⌇ 17.54	⌇ 18.28		⟨	⌇ 18.44	
118,281	⟨	Łososiowice			⌇ 17.01	⟨		⌇ 17.23	⌇ 17.35	⌇ 17.46	⌇ 17.50				⟨	⌇ 18.02	⌇ 18.34		⟨	⌇ 18.51	
123,537	⟨	**Brzeg Dolny**	p		⌇ 17.07	⟨		⌇ 17.29	⌇ 17.42	⌇ 17.53	⌇ 17.56				⟨	⌇ 18.09	⌇ 18.40		⟨	⌇ 18.57	
			o		⌇ 17.08	⟨		**⌇ 17.34**	⌇ 17.45	⌇ 17.54	⌇ 17.57				⟨	**⌇ 18.14**	⌇ 18.41		⟨	**⌇ 19.02**	
127,761	⟨	**Księginice**	p		⌇ 17.13	⟨		**⌇ 17.46**	⌇ 17.51	⌇ 17.59	⌇ 18.02				⟨	**⌇ 18.26**	⌇ 18.46		⟨	**⌇ 19.14**	
			o		⌇ 17.13	⟨		⌇ 17.56	⌇ 17.52	⌇ 17.59	⌇ 18.03				⟨	⌇ 18.38	⌇ 18.47		⟨	**⌇ 19.14**	
130,818	⟨	Czerna Mała ▲			⌇ 17.16	⟨		⌇ 17.59	⌇ 17.55	⌇ 18.02	⌇ 18.06				⟨	⌇ 18.42	⌇ 18.50		⟨	**⌇ 19.25**	
133,401	⟨	**Brzezinka Średzka**	p		⌇ 17.19	⟨		⌇ 18.04	⌇ 17.58	⌇ 18.04	⌇ 18.08				⟨	⌇ 18.46	⌇ 18.52		⟨	**⌇ 19.33**	
			o		⌇ 17.19	⟨		⌇ 18.05	⌇ 17.58	⌇ 18.05	⌇ 18.09				⟨	⌇ 18.48	⌇ 18.52		⟨	⌇ 19.43	
140,816	⟨	Wrocław Pracze			⌇ 17.25	*z tab.*		⌇ 18.11	⌇ 18.04	⌇ 18.10	⌇ 18.14				*z tab.*	⌇ 18.54	⌇ 18.58		*z tab.*	⌇ 19.48	
145,229	⟨	Wrocław Stadion			⌇ 17.29	*260*		⌇ 18.15	⌇ 18.08	⌇ 18.15	⌇ 18.19				*260*	⌇ 19.00	⌇ 19.02		*260*	⌇ 19.53	
146,674	⟨	Wrocław Kuźniki			⌇ 17.31	⟨		⌇ 18.17	⌇ 18.11	⌇ 18.17	⌇ 18.21				⟨	⌇ 19.05	⌇ 19.05		⟨	⌇ 19.55	
148,902	175,734	Wrocław Muchobór	260		⌇ 17.35	⌇ 17.43		⌇ 18.21	⌇ 18.14	⌇ 18.19	⌇ 18.24				18.52	⌇ 19.13	⌇ 19.13		|	⌇ 19.58	
153,858	180,690	**WROCŁAW GŁÓWNY**	260 p		⌇ 17.41	⌇ 17.49		⌇ 18.27	⌇ 18.21	⌇ 18.25	⌇ 18.30				18.59	⌇ 19.19	⌇ 19.20		**19.37**	⌇ 20.04	
		Wrocław Główny	*220, 230 o*												⌇ 19.20				**19.57**		
		Jelcz-Laskowice	*215 p*												⌇ 20.20				⟨		
		*Katowice / Racibórz**	*p*																**22.13**		
		Kraków Główny	*p*																**23.25**		
		Przemyśl Główny	*p*																		
		*Lublin Główny / Wien Hbf**	*p*																		
		*Hrubieszów M. / Budapest Nyugati**	*p*																		

TADEUSZ ZASTAWNIK — KD SPRINTER

JAN WYŻYKOWSKI — KD SPRINTER — IC CHEŁMOŃSKI

1 do Wrocławia Głównego kursuje codziennie, a do Jelcza-Laskowic w Ⓓ (na odcinku Siechnice - Jelcz-Laskowice ZKA);
2 kursuje 13.III, 29.IV - 4.V, 7, 8.V i od 18.V;
3 kursuje w Ⓑ oprócz 5 - 13, 17.IV;
4 kursuje w Ⓓ w okresie 5 - 13.IV;
5 kursuje 14.III - 4.IV, 14 - 28.IV;
6 kursuje w Ⓓ oprócz 5 - 13.IV;
7 kursuje 5 - 8, 10 - 13.IV;
8 kursuje 5, 6, 9 - 17.V;
9 kursuje 5 - 13.IV;

Zastępcza Komunikacja Autobusowa

▲ **Przystanek na żądanie**: Czerna Mała

Zasady korzystania z przystanków na żądanie na str. 153

265 ZIELONA GÓRA - GŁOGÓW - ŚCINAWA - WOŁÓW - WROCŁAW

		Świnoujście	o													⟨				18.02	
		*Szczecin Główny / Berlin Hbf**	o								17.28	17.28				18.43*				19.38	
		*Zbąszynek / Gorzów Wielkopolski**	o								⟨	⟨				⟨				⟨	21.29
		Zielona Góra Główna	p								19.48	19.48				20.51				21.59	22.26
		Informacja o pociągu		REGIO R-76418 E 2 ♿ 🚲 ✻ 5	REGIO R-76418 E 2 ♿ 🚲 ✻ 8			D11 KD-66532 E 2 ♿ 🚲 ✻	REGIO R-76420 E 2 ♿ 🚲 ✻ 5	REGIO R-76420 E 2 ♿ 🚲 ✻ 8	IC I-86104 1-2 R ✻ K 3	IC I-86104 1-2 R ✻ K 9	REGIO R-76422 E 2 ♿ 🚲 ✻ 5	REGIO R-76422 E 2 ♿ 🚲 ✻ 8		IC 457 I-74010 1-2 R 12 🛏 ✻ 1			D11 KD-66136 E 2 ♿ 🚲 ✻	IC I-83172 1-2 R 12 🛏 ✻ K ♿ ✕ 🚲	REGIO R-79606 E 2 ♿ 🚲 ✻ 4
km																					
0	0	**ZIELONA GÓRA GŁÓWNA**	o	17.38	18.05				19.05	19.17	19.53	19.53	20.11	20.11		20.52				22.03	22.36
5,353	5,353	Zielona Góra Stary Kisielin	↓	17.42	18.09				19.10	19.21	|	|	20.15	20.15		|				|	22.40
9,010	9,010	Zielona Góra Nowy Kisielin	↓	17.45	18.12				19.13	19.24	|	|	20.19	20.19		|				|	22.44
15,218	15,218	Niedoradz	↓	17.50	18.17				19.18	19.29	|	|	20.23	20.23		|				|	22.48
23,183	23,183	**Nowa Sól**	p	17.55	18.22				19.23	19.34	20.10	20.10	20.29	20.29		|				22.20	22.54
			o	17.56	18.23				19.24	19.35	20.11	20.11	20.29	20.29		|				22.21	
35,150	35,150	Bytom Odrzański	↓	18.04	18.31				19.32	19.43	20.20	20.20	20.37	20.37		|				22.31	
39,018	39,018	*Granica Województwa*	↓	|	|				|	|	|	|	|	|		|				|	ŁĄCZA
40,416	40,416	Czerna	↓	18.09	18.35				19.36	19.48	|	|	20.41	20.41		|				|	
43,053	43,053	Brzeg Głogowski	↓	18.12	18.37				19.39	19.51	|	|	20.44	20.44		|				|	
45,618	45,618	Głogów Wróblin	↓	18.16	18.40				19.42	19.54	|	|	20.47	20.47		|				|	
48,433	48,433	Głogów Huta	↓	18.19	18.42				19.45	19.56	|	|	20.50	20.50		|				|	
54,763	54,763	**Głogów** 260, 275	p	18.27	18.50				19.54	20.05	20.35	20.35	20.59	20.59		21.29				22.47	
		Głogów *275*	o	⟨	⟨						⟨	⟨	⟨	⟨		⟨				⟨	
		Leszno *275*	p	⟨	⟨						⟨	⟨	⟨	⟨		⟨				⟨	
54,763	54,763	**Głogów** 260, 275	o	18.34	18.51			19.47			20.36	20.36	21.00	21.19		21.30			22.32	22.48	
59,555	59,555	Krzepów 260	↓	18.39	18.56			|			|	|	21.05	21.24		|			|	|	
66,328	66,328	Grębocice 260	↓	18.44	19.00			19.55			|	|	21.10	21.28		|			22.41	|	
76,207	76,207	Rudna Gwizdanów 260	↓	18.51	19.09			20.04			|	|	21.17	21.38		|			22.48	|	
79,389	79,372	**Rudna Miasto** 260	p	18.54	19.12			20.06			|	|	21.20	21.41		|			22.51	|	
		Rudna Miasto *260*	o	⟨	⟨			20.07			⟨	|	⟨	⟨		|			22.52	|	
		Legnica *260*	p	⟨	⟨			20.39			⟨	21.22	⟨	⟨		22.12			23.19	23.32	
79,389	79,372	**Rudna Miasto** 260	o	18.55	19.12			⟨			|	⟨	21.21	21.42		⟨			⟨	⟨	
88,281	⟨	Chełmek Wołowski	↓	19.01	19.19			⟨			|	⟨	21.27	21.49		⟨			⟨	⟨	
95,138	⟨	**Ścinawa**	p	19.06	19.24			⟨			21.04	⟨	21.32	21.54		⟨			⟨	⟨	
				1	2	3	4	5	6	7	8	9	10	11	12	13	14	15	16	17	18

km		Informacja o pociągu		1	2	3	4	5	6	7	8	9	10	11	12	13	14	15	16	17	18
				REGIO	REGIO		REGIO	D11	REGIO		IC	IC	REGIO	REGIO		IC	REGIO		D11	IC	
																457				I-83172	
				R-76418	R-76418		R-66468	KD-66532	R-66468		I-86104	I-86104	R-76422	R-76422		I-74010	R-76422		KD-66136	I-83173	
				E 2	E 2 /		E 2	E 2	E 2 /		1-2 R	1-2 R	E 2	E 2		1-2 R 12	E 2 /		E 2	1-2 R 12	
				5	8		7		6		K 3	K 9	2 5	8		1	8			K	
95,138		**Ścinawa**	o	19.07	19.25		19.59		20.11		21.05		21.33				21.54				
99,305		Małowice Wołowskie		19.14	19.32		20.06		20.18				21.40				22.02				
101,973		Orzeszków		19.17	19.35		20.09		20.21				21.43				22.05				
113,489		**Wołów**	p	19.28	19.45		20.20		20.32		21.24	IC SWAROŻYC	21.55			IC NIGHTJET	22.15		MALACHIT	IC PRZEMYŚLANIN	
			o	19.31	19.46		20.20		20.33		21.25		21.55				22.15				
118,281		Łososiowice		19.38	19.53		20.27		20.40				22.02				22.22				
123,537		**Brzeg Dolny**	p	19.44	19.59		20.33		20.46		21.38		22.08				22.28				
			o	19.45	20.04		20.34		20.51		21.41		22.09				22.33				
127,761		**Księginice**	p	19.50	20.16		20.39		21.03				22.14				22.45				
			o	19.51	20.26		20.40		21.03				22.14				22.55				
130,818		Czerna Mała ▲		19.54	20.29		20.43		21.14				22.18				22.59				
133,401		**Brzezinka Średzka**	p	19.57	20.34		20.46		21.22				22.20				23.03				
			o	19.57	20.35		20.46		21.32		IC SWAROŻYC		22.21				23.05				
140,816		Wrocław Pracze		20.03	20.41		20.52	*z tab.*	21.38			*z tab.*	22.26			*z tab.*	23.10		*z tab.*	*z tab.*	
145,229		Wrocław Stadion		20.08	20.45		20.56	*260*	21.43			*260*	22.31			*260*	23.15		*260*	*260*	
146,674		Wrocław Kuźniki		20.10	20.47		20.58		21.45				22.33				23.17				
148,902	175,734	Wrocław Muchobór	260	20.13	20.50		21.01	21.27	21.49				22.36				23.20		0.03		
153,858	180,690	**WROCŁAW GŁÓWNY**	260	20.21	20.56		21.08	21.35	21.55		22.08	22.08	22.43			22.48	23.26		0.09	0.18	
		Wrocław Główny	*220, 230* o													23.08				1.00	
		Jelcz-Laskowice	*215* p																		
		*Katowice / Racibórz**	p													0.58*				4.20	
		Kraków Główny	p																	5.33	
		Przemyśl Główny	p																	9.18	
		*Lublin Główny / Wien Hbf**	p													7.00*					
		*Hrubieszów M. / Budapest Nyugati**	p													8.20*					

1 Berlin Charlottenburg - Wien Hauptbahnhof / Budapest Nyugati (w dniu 8.IV Berlin Hauptbahnhof odj. 16.06, a w dniach 26.III - 3.IV i od 9.IV pociąg kursuje ze stacji Berlin Gesundbrunnen z pominięciem stacji Berlin Charlottenburg i Berlin Hauptbahnhof; ponadto w dniach 5 - 28.IV Głogów odj. 21.33, Legnica przyj. 22.14);
2 w dniach 5 - 17.V od Ścinawy kursuje 3 minuty później, Wołów przyj. 21.55 bez zmian;
3 kursuje w ⑤ i ⑦ oraz 18.IV, 3.V oprócz 8, 10, 17.IV, 1.V;
4 na odcinku Zbąszynek - Zielona Góra Główna ZKA;
5 kursuje codziennie oprócz 5 - 13.IV;
6 kursuje w ⓓ w okresie 5 - 13.IV;
7 kursuje w ⓓ oprócz 5 - 13.IV;
8 kursuje 5 - 13.IV;
9 kursuje 8, 10.IV;

Zastępcza Komunikacja Autobusowa
▲ **Przystanek na żądanie**: Czerna Mała
Zasady korzystania z przystanków na żądanie na str. 153

270 LEGNICA - ŻAGAŃ - ŻARY - FORST /LAUSITZ/ *(D)*

Rozkład jazdy wszystkich pociągów na odcinku Legnica - Miłkowice tabela 260

km	Informacja o pociągu																			
	*Wrocław Główny / Jawor**	*260 o*					*4.38*	*4.38*	5.33*	5.17							*9.02*	*9.02*		
	Legnica	*260 p*					*5.31*	*5.31*	6.02	6.07							*9.39*	*9.39*		
			REGIO R-77819 R-77818 2 ♿🚲✻	REGIO R-76201 R-76200 2 ♿🚲✻	REGIO **5840** *R-77203* 2 ♿🚲✻ Ⓓ **4**	REGIO R-77211/0 R-77805/4 2 ♿🚲✻ **2**	**D95** KD-66201 🚌 **7**	**D25** KD-67201 🚌 **7**	**D25** KD-67321 2 ♿🚲✻ **1**	**D25** **5842** *KD-67001* 2 ♿🚲✻ © **8**		REGIO **5848** *R-77205* 2 ♿🚲✻ Ⓓ **5**	REGIO R-77201 R-77200 2 ♿🚲✻ Ⓓ			REGIO **5821** *R-67305/4* 2 ♿🚲✻	**D25** KD-67323 2 ♿🚲✻ **6**	**D25** KD-67323 2 / 🚌 **7**	**D95** KD-66323 🚌 **7**	REGIO **5628** *R-77207* 2 ♿🚲✻ Ⓓ **3**
0	**LEGNICA**	235, 260 o					*5.40*	*5.40*	6.12	6.12							9.54	9.54	*9.54*	
9,459	Miłkowice	260 ↓					*5.48*	*5.48*	6.20	6.20							10.04	10.01	*10.01*	
⟨	**Chojnów**	260 p					*5.54*	*5.54*	⟨	⟨							⟨	10.07	*10.07*	
		o					**6.00**	**6.00**	⟨	⟨							⟨	**10.15**	**10.15**	
23,779	Rokitki						**6.10**	⟨	6.32	6.32						z Gaiñiz	10.16	⟨	**10.25**	
30,930	Modła						**6.33**	⟨	6.39	6.39							10.22	⟨	**10.48**	
35,397	Wierzbowa Śląska						**6.47**	⟨	6.43	6.43							10.27	⟨	**11.02**	
41,012	Studzianka ▲						p	⟨	6.50	6.50							10.33	⟨	p	
47,687	*Granica Województwa*					***z tab.***		|	|	|					***z tab.***	|	|		
48,120	Leszno Górne					***271***		**6.43**	6.57	6.57						***271***	10.40	**10.58**		
63,197	Małomice	↓				⟨		**7.11**	7.09	7.09			8.55			⟨	10.51	**11.26**		
74,414	**Żagań**	271 p				5.59		**7.30**	7.18	7.18			9.04			10.43	11.01	**11.45**		
		o	4.55	5.24	5.59	6.16		**7.31**	7.19	7.19		8.47	9.05			10.49	11.02	**11.46**		11.56
87,252	**Żary**	271 p	5.05	5.34	6.09	6.27		**7.56**	7.29	7.28		8.57	9.15			10.59	11.12	**12.11**		12.06
	Żary	*o*	5.06	⟨	⟨	6.28				⟨		⟨	9.15			11.00				⟨
	Zielona Góra Główna	*p*	6.10	⟨	⟨	7.36				⟨		⟨	10.25			12.04				⟨
87,252	**Żary**	271 o		5.40	6.12					7.31		9.00								12.09
92,591	Sieniawa Żarska			⟨	6.20					7.39		9.08								12.17
96,522	Lipinki Łużyckie			***cd. tab.***	6.24					7.43		9.12								12.21
103,655	Tuplice Dębinka	↓		***271***	6.31					7.49		9.19								12.28
108,732	**Tuplice**	p			6.35					7.53		9.23								12.32
		o		*Zgorzelca*	6.36					7.54		9.24								12.33
122,482	**ZASIEKI**	p		*do*	6.46					8.04		9.34								12.43
		o			6.47					8.05		9.35								12.44
122,962	*Granica Państwa*	↓			|					|		|							|
124,682	**FORST /LAUSITZ/** *(D)*	p			6.51					8.09		9.39								12.48
	Berlin Lichtenberg	*p*																		

1 kursuje w Ⓓ oprócz 14, 15.III (od 27.V na odcinku Jawor - Legnica ZKA, Jawor odj. 5.15, Legnica przyj. 6.06);
2 z Ruszowa kursuje w Ⓓ, a od Żagania codziennie oprócz 17.IV;
3 od 5.IV Żagań odj. 12.01, Żary 12.12/12.12 i dalej bez zmian;
4 od 5.IV Żagań odj. 6.04, Żary 6.14/6.14 i dalej bez zmian;
5 od 5.IV Żagań odj. 8.52, Żary 9.02/9.02 i dalej bez zmian;
6 kursuje codziennie oprócz 14, 15.III;
7 kursuje 14, 15.III;
8 ***TELEMANN*;**

Zastępcza Komunikacja Autobusowa
Lokalizacje przystanków ZKA za pociągi KD na str. 166
▲ **Przystanek na żądanie**: Studzianka
Zasady korzystania z przystanków na żądanie na str. 153

LEGNICA - ŻAGAŃ - ŻARY - FORST /LAUSITZ/ *(D)*

Rozkład jazdy wszystkich pociągów na odcinku Legnica - Miłkowice tabela 260

	Wrocław Główny	*260*	*o*		*11.47*		*11.47*	*11.47*				13.38	13.38	*13.38*				15.09	*14.41*	*14.41*	*14.41*
	Legnica	*260*	*p*		*12.37*		*12.37*	*12.37*				14.22	14.22	*14.22*				15.53	*15.35*	*15.35*	*15.35*
					D25	REGIO R-77821	D25	D95				D25	D25	D95	REGIO 5844			D25 5846	D25	D25	D95
	Informacja o pociągu				KD-67325	R-77820	KD-67325	KD-66325				KD-67101	KD-67101	KD-66325	*R-77209*			*KD-67003*	KD-67327	KD-67327	KD-66327
					2	2						2	2		2			2	2	2	
					4	Ⓓ	7	7				1	3	8	Ⓓ 2			© 5	6	8	8
km																					
0	**LEGNICA**	235, 260	o		12.43		*12.38*	*12.38*				14.23	14.23	*14.23*				16.01	16.01	16.01	*16.01*
9,459	Miłkowice	260	↓		12.52		|	|				14.31	14.31	*14.31*				16.09	16.09	16.09	*16.09*
⟨	**Chojnów**	260	p		⟨		*12.52*	*12.52*				⟨	14.37	*14.37*				⟨	⟨	16.15	*16.15*
			o		⟨		**13.00**	**13.00**				⟨	**14.44**	**14.42**				⟨	⟨	**16.20**	**16.20**
23,779	Rokitki		|		13.04		⟨	**13.10**				14.43	⟨	**14.55**				16.21	16.21	⟨	**16.30**
30,930	Modła		|		13.11		⟨	**13.33**				14.50	⟨	**15.18**				16.28	16.28	⟨	**16.53**
35,397	Wierzbowa Śląska		|		13.15		⟨	**13.47**				14.54	⟨	**15.32**				16.32	16.32	⟨	**17.07**
41,012	Studzianka ▲		|		|		⟨	p				|	⟨	p				|	|	⟨	p
47,687	*Granica Województwa*		|		|		|					|	|				|	|	|	
48,120	Leszno Górne		|		13.27		**13.43**					15.06	**15.27**					16.45	16.45	**17.03**	
63,197	Małomice		|		13.39		**14.11**					15.18	**15.55**		16.26			16.56	16.56	**17.31**	
74,414	**Żagań**	271	p		13.48		**14.30**					15.27	**16.14**		16.35			17.05	17.05	**17.50**	
			o		13.49	14.01	**14.31**					15.28	**16.15**		16.36			17.06	17.06	**17.51**	
87,252	**Żary**	271	p		13.59	14.10	**14.56**					15.37	**16.39**		16.47			17.16	17.17	**18.16**	
	Żary		*o*			14.11						⟨	⟨		⟨			⟨			
	Zielona Góra Główna		*p*			15.32						⟨	⟨		⟨			⟨			
87,252	**Żary**	271	o									15.37	**16.40**		16.50			17.19			
92,591	Sieniawa Żarska		|									15.43	**16.50**		16.58			17.28			
96,522	Lipinki Łużyckie		|									15.46	**17.00**		17.02			17.31			
103,655	Tuplice Dębinka		↓									15.52	**17.18**		17.08			17.37			
108,732	**Tuplice**		p									15.57	**17.28**		17.12			17.42			
			o												17.13			17.42			
122,482	**ZASIEKI**		p												17.23			17.52			
			o												17.24			17.53			
122,962	*Granica Państwa*		↓												|			|			
124,682	**FORST /LAUSITZ/** *(D)*		p												17.28			17.59			
	Berlin Lichtenberg		*p*																		

1. ***KD SPRINTER BÓBR***, kursuje codziennie oprócz 14.III (do 3.IV Żary odj. 15.40 i dalej 6 minut później);
2. od 4.IV Żagań odj. 16.41, Żary 16.52/16.52 i dalej bez zmian;
3. ***KD SPRINTER BÓBR***, kursuje 14.III;
4. kursuje codziennie oprócz 14, 15.III;
5. ***KD SPRINTER WITELON***;
6. kursuje w Ⓓ oprócz 14.III;
7. kursuje 14, 15.III;
8. kursuje 14.III;

Zastępcza Komunikacja Autobusowa
Lokalizacje przystanków ZKA za pociągi KD na str. 166

▲ **Przystanek na żądanie**: Studzianka
Zasady korzystania z przystanków na żądanie na str. 153

270 LEGNICA - ŻAGAŃ - ŻARY - FORST /LAUSITZ/ *(D)*

Rozkład jazdy wszystkich pociągów na odcinku Legnica - Miłkowice tabela 260

km																						
	Wrocław Główny	*260*	*o*					15.37	15.37				17.30				*18.55*	19.28	*19.45*	*19.45*	20.07
	Legnica	*260*	*p*					16.28	16.28				18.11				*19.48*	20.14	*20.39*	*20.39*	20.50
	Informacja o pociągu							IC I-67103 I-67102 2 ® ✻ ✻ 3	IC I-67103 I-67102 2 ® ✻ / 7		REGIO 5827 R-67313/2 2 ♿🚲✻		D99 5836 KD-67055 2 ♿🚲✻ 1 2				D25 KD-67329 2 ♿🚲✻ 5	D25 KD-67105 2 ♿🚲✻ 4	D25 KD-67329 🚌 8	D95 KD-66329 🚌 8	D99 5838 KD-67057 2 ♿🚲✻ 2 6
0	**LEGNICA**	235, 260	o					16.29	16.43				18.13				20.21	20.21	*20.41*	*20.41*	20.52
9,459	Miłkowice	260	↓					|	⟨				|				20.29	20.29	*20.49*	*20.49*	|
⟨	**Chojnów**	260	p					⟨	⟨				⟨				⟨	⟨	*20.55*	*20.55*	⟨
			o					⟨	⟨		z Görlitz		⟨				⟨	⟨	**21.02**	**21.02**	⟨
23,779	Rokitki		|					16.51	17.19				|				20.41	20.41	⟨	**21.12**	|
30,930	Modła		|					|	⟨				|				20.48	20.48	⟨	**21.35**	|
35,397	Wierzbowa Śląska		|					|	⟨				|				20.53	20.53	⟨	**21.49**	|
41,012	Studzianka ▲		|					|	⟨				|				|	|	⟨	p	|
47,687	*Granica Województwa*		|					|	|		***z tab. 271***		|				|	|	|		|
48,120	Leszno Górne		|					17.14	⟨				|				21.05	21.05	**21.45**		|
63,197	Małomice		↓					17.28	18.15				⟨	|				21.17	21.17	**22.13**		|
74,414	**Żagań**	271	p					17.38	18.33				18.43	19.12				21.27	21.27	**22.32**		21.51
			o					17.39	18.34				18.51	19.13				21.27	21.27	**22.33**		21.51
87,252	**Żary**	271	p					17.50	18.58				19.01	19.22				21.37	21.37	**22.57**		22.01
	Żary		*o*					17.51	18.59				19.05	⟨				⟨	⟨	⟨		⟨
	Zielona Góra Główna		*p*					18.53	19.53				20.14	⟨				⟨	⟨	⟨		⟨
87,252	**Żary**	271	o					IC HETMAN z Hrubieszowa Miasta	IC HETMAN z Hrubieszowa Miasta					19.25				21.40	21.40	**22.58**		22.04
92,591	Sieniawa Żarska		|											|				21.49	21.49	**23.08**		|
96,522	Lipinki Łużyckie		|											|				21.53	21.53	**23.18**		|
103,655	Tuplice Dębinka		↓											|				21.59	21.59	**23.36**		|
108,732	**Tuplice**		p											|				22.04	22.04	**23.46**		|
			o											|								|
122,482	**ZASIEKI**		p											|								|
			o											|								|
122,962	*Granica Państwa*		↓											|								|
124,682	**FORST /LAUSITZ/** *(D)*		p											20.01								22.40
	Berlin Lichtenberg		*p*											22.12								0.45

1. kursuje od 24.IV w ⑦ oraz 18.IV, 6.VI oprócz 5.VI (w dniu 6.VI Wrocław Główny odj. 17.17, Legnica przyj. 18.00, Żagań 19.18/19.19, Żary 19.28/19.29);
2. ***POCIĄG DO KULTURY*** (pociąg niedostępny w komunikacji krajowej; obowiązują bilety specjalne KD i DB);
3. kursuje codziennie oprócz 13, 14.III;
4. ***KD SPRINTER KEPLER***, kursuje w ⑤ i ⑦ oraz 18.IV, 3.V oprócz 17.IV, 1.V;
5. kursuje ① - ④ i ⑥ oraz 17.IV, 1.V oprócz 14.III, 18.IV, 3.V;
6. kursuje od 22/23.IV w ⑤/⑥ oraz 14/15.IV;
7. kursuje 13, 14.III;
8. kursuje 14.III;

Zastępcza Komunikacja Autobusowa
Lokalizacje przystanków ZKA za pociągi KD na str. 166
▲ **Przystanek na żądanie**: Studzianka
Zasady korzystania z przystanków na żądanie na str. 153

270 FORST /LAUSITZ/ *(D)* - ŻARY - ŻAGAŃ - LEGNICA

Rozkład jazdy wszystkich pociągów na odcinku Miłkowice - Legnica tabela 260

km				D95	D25	D25				D95	D25	REGIO	REGIO	D25	REGIO		D25			IC	IC
												R-77751	5841		5841		5843			I-76113	I-76113
	Informacja o pociągu			KD-66100	KD-76100 / 2	KD-76100 2				KD-66310	KD-76310	R-77750 2	*R-77212* 2	KD-76310 2	*R-77212* 2		*KD-76000* 2			I-76112 / 2	I-76112 2
				7	2	1				6	6	Ⓓ	Ⓓ	4	Ⓓ		© 5			6	3
0	**FORST /LAUSITZ/** *(D)*		o										6.58				8.15			IC HETMAN do Lublina Głównego	IC HETMAN do Lublina Głównego
1,720	*Granica Państwa*		↓										|				|				
2,200	**ZASIEKI**		p										7.02				8.19				
			o										7.02				8.20				
15,950	**Tuplice**		p										7.13				8.30				
			o		3.47	5.06							7.13				8.30				
21,027	Tuplice Dębinka		|		3.57	5.11							7.18				8.35				
28,160	Lipinki Łużyckie		|		4.15	5.17							7.24				8.41				
32,091	Sieniawa Żarska		↓		4.24	5.21							7.28				8.45				
37,430	**Żary**	271	p		4.35	5.27							7.34				8.51				
	Zielona Góra Główna		*o*		〈	〈						6.22					〈			8.25	9.12
	Żary		*p*		〈	〈						7.25					〈			9.19	10.13
37,430	**Żary**	271	o		4.36	5.30					6.53	7.26		7.42	7.57		8.54			9.20	10.14
50,268	**Żagań**	271	p		4.57	5.41					7.14	7.38		7.54	8.09		9.05			9.44	10.26
			o		4.58	5.42					7.15	7.38		7.54			9.06			9.45	10.33
61,485	Małomice		|		5.17	5.51					7.34	7.48		8.03		9.15			10.04	10.53
76,562	Leszno Górne		|		5.46	6.03					8.03	p		8.15		9.27			〈	|
76,995	*Granica Województwa*		|		|	|				|			|		|			|	|
83,670	Studzianka ▲		|		〈	|					〈			|		|			〈	|
89,285	Wierzbowa Śląska		|	5.43	〈	6.15				8.00	〈			8.27			9.39			〈	|
93,752	Modła		|	5.54	〈	6.20				8.11	〈			8.32			9.43			〈	|
100,903	Rokitki		↓	6.20	〈	6.34				8.37	〈			8.39			9.50			11.00	11.27
〈	**Chojnów**	260	p	6.33	6.33	〈				8.50	8.50			〈			〈			〈	〈
			o	*6.41*	6.41	〈				*8.58*	*8.58*			〈			〈			〈	〈
115,223	Miłkowice	260	↓	*6.47*	6.47	6.46				|	|			8.52			10.06			〈	|
124,682	**LEGNICA**	235, 260	p	*6.54*	6.54	6.54				*9.11*	*9.11*			9.00			10.13			11.35	11.49
	Legnica	*260*	*o*	*7.02*	7.02	7.02				*9.12*	*9.12*			*9.12*			10.15			11.50	11.50
	Wrocław Główny	*260*	*p*	*7.48*	7.48	7.48				*9.49*	*9.49*			*9.49*			11.00			12.41	12.41

1 ***KD SPRINTER BÓBR***, kursuje codziennie oprócz 15.III;
2 ***KD SPRINTER BÓBR***, kursuje 15.III;
3 kursuje codziennie oprócz 14, 15.III;
4 kursuje w Ⓓ oprócz 14, 15.III;
5 ***KD SPRINTER WITELON***;
6 kursuje 14, 15.III;
7 kursuje 15.III;

Zastępcza Komunikacja Autobusowa
Lokalizacje przystanków ZKA za pociągi KD na str. 166
▲ **Przystanek na żądanie**: Studzianka
Zasady korzystania z przystanków na żądanie na str. 153

270 FORST /LAUSITZ/ *(D)* - ŻARY - ŻAGAŃ - LEGNICA

Rozkład jazdy wszystkich pociągów na odcinku Miłkowice - Legnica tabela 260

km	Informacja o pociągu		D95	D25	REGIO 5849	D99 5837	D25		REGIO 5822			REGIO 5629	D95	D25	D25		REGIO			D99 5839
			KD-66312	KD-76312	*R-77214*	*KD-76050*	KD-76312		*R-76205/4*			*R-77216*	KD-66314	KD-76314	KD-76314		R-77373 R-77372			*KD-76052*
			7	7	Ⓓ	1 6	4		5			Ⓓ 2	7	7	4		Ⓓ			1 3
	Berlin Lichtenberg	*o*				8.26														13.46
0	**FORST /LAUSITZ/** *(D)*	o			9.50	10.20						12.56								15.56
1,720	*Granica Państwa*	↓			|	|						|							|
2,200	**ZASIEKI**	p			9.54	|						13.00								|
		o			9.54	|						13.00								|
15,950	**Tuplice**	p			10.05	|						13.11								|
		o			10.05	|						13.11								|
21,027	Tuplice Dębinka				10.10	|						13.16								|
28,160	Lipinki Łużyckie				10.16	|						13.22								|
32,091	Sieniawa Żarska	↓			10.20	|						13.26								|
37,430	**Żary** 271	p			10.26	10.51						13.32								16.27
	Zielona Góra Główna	*o*			⟨	⟨			10.46			⟨					14.18			⟨
	Żary	*p*			⟨	⟨			11.56			⟨					15.21			⟨
37,430	**Żary** 271	o		**10.13**	10.29	10.54	11.19		11.57			13.32		**13.34**	14.28		15.21			16.30
50,268	**Żagań** 271	p		**10.34**	10.41	11.05	11.31		12.08			13.44		**13.55**	14.40		15.34			16.41
		o		**10.35**		11.11	11.31		12.21					**13.56**	14.40		15.34			16.41
61,485	Małomice			**10.54**		|	11.40		⟨					**14.15**	14.49		15.44			|
76,562	Leszno Górne			**11.23**		|	11.53		***cd. tab. 271***					**14.44**	15.08		p			|
76,995	*Granica Województwa*			|		|	|						|	|				|
83,670	Studzianka ▲			⟨		|	11.59		*do Görlitz*					⟨	15.15					|
89,285	Wierzbowa Śląska		**11.19**	⟨		|	12.06						**14.41**	⟨	15.21					|
93,752	Modła		**11.30**	⟨		|	12.10						**14.52**	⟨	15.25					|
100,903	Rokitki	↓	**11.56**	⟨		|	12.17						**15.18**	⟨	15.32					|
⟨	**Chojnów** 260	p	**12.09**	**12.09**		⟨	⟨						**15.31**	**15.31**	⟨					⟨
		o	*12.25*	12.17		⟨	⟨						*15.39*	15.39	⟨					⟨
115,223	Miłkowice 260	↓	*12.34*	12.23		|	12.29						*15.47*	15.47	15.47					|
124,682	**LEGNICA** 235, 260	p	*12.42*	12.30		12.08	12.38						*15.54*	15.54	15.54					17.55
	Legnica 260	*o*	*12.43*	*12.43*		12.10	*12.43*							*16.00*	*16.00*					18.09
	Wrocław Główny 260	*p*	*13.35*	*13.35*		12.52	*13.35*							*16.51*	*16.51*					18.50

1 ***POCIĄG DO KULTURY*** (pociąg niedostępny w komunikacji krajowej; obowiązują bilety specjalne KD i DB);
2 w okresie 4 - 28.IV Żary odj. 13.35, Żagań przyj. 13.47;
3 kursuje od 22.IV w ⑤ oraz 14.IV oprócz 27.V;
4 kursuje codziennie oprócz 14, 15.III;
5 kursuje codziennie oprócz 17.IV;
6 kursuje od 16.IV w ⑥ oraz 26.V;
7 kursuje 14, 15.III;

Zastępcza Komunikacja Autobusowa
Lokalizacje przystanków ZKA za pociągi KD na str. 166
▲ **Przystanek na żądanie**: Studzianka
Zasady korzystania z przystanków na żądanie na str. 153

270 FORST /LAUSITZ/ *(D)* - ŻARY - ŻAGAŃ - LEGNICA

Rozkład jazdy wszystkich pociągów na odcinku Miłkowice - Legnica tabela 260

km	Informacja o pociągu		D95	D25	D25	D25		D95	D25	REGIO	REGIO	D25	REGIO	D25	REGIO	REGIO			REGIO	REGIO
										R-77831	5845		5845	5847	5318	5319			R-77377	R-77379
			KD-66316	KD-76316	KD-76102	KD-76316		KD-66318	KD-76318	R-77830	R-77218	KD-76318	R-77218	KD-76002	R-76211/0	R-67315/4			R-77376	R-77378
			6	6	1	2		6	6	Ⓓ	Ⓓ	5	Ⓓ	Ⓒ 7	4				Ⓓ	3
0	**FORST /LAUSITZ/** *(D)*	o									17.38			18.35						
1,720	*Granica Państwa*	↓									|			|					
2,200	**ZASIEKI**	p									17.42			18.39		z Gąbitz				
		o									17.42			18.40						
15,950	**Tuplice**	p									17.53			18.50						
		o		**15.13**	16.26	16.26					17.53			18.50						
21,027	Tuplice Dębinka			**15.23**	16.31	16.31					17.58			18.55		***z tab. 271***				
28,160	Lipinki Łużyckie			**15.41**	16.37	16.37					18.04			19.01						
32,091	Sieniawa Żarska	↓		**15.50**	16.41	16.41					18.08			19.05		〈				
37,430	**Żary** 271	p		**16.01**	16.45	16.45					18.14			19.11		20.37				
	Zielona Góra Główna	o		〈	〈	〈				16.33				〈	18.58	〈			22.25	23.00
	Żary	p		〈	〈	〈				17.42				〈	20.02	〈			23.29	0.04
37,430	**Żary** 271	o		**16.02**	17.02	17.02			**17.23**	17.43		18.22	18.37	19.14	20.02	20.43			23.29	0.05
50,268	**Żagań** 271	p		**16.23**	17.13	17.13			**17.44**	17.55		18.34	18.48	19.25	20.14	20.56			23.41	0.17
		o		**16.24**	17.14	17.14			**17.45**			18.34		19.26	20.20					
61,485	Małomice			**16.43**	17.30	17.30			**18.04**			18.43		19.35	〈					
76,562	Leszno Górne			**17.12**	17.41	17.41			**18.33**			18.56		19.47	***cd. tab. 271***					
76,995	*Granica Województwa*			|	|	|			|			|		|					
83,670	Studzianka ▲			〈	|	|			〈			|		|					
89,285	Wierzbowa Śląska		**17.09**	〈	17.53	17.53		**18.30**	〈			19.08		19.58		do Gąbitz				
93,752	Modła		**17.20**	〈	17.58	17.58		**18.41**	〈			19.12		20.03						
100,903	Rokitki	↓	**17.46**	〈	18.04	18.04		**19.07**	〈			19.18		20.09						
〈	**Chojnów** 260	p	**17.59**	**17.59**	〈	〈		**19.20**	**19.20**			〈		〈						
		o	*18.11*	18.11	〈	〈		*19.29*	*19.29*			〈		〈						
115,223	Miłkowice 260	↓	*18.17*	18.17	18.17	18.17		*19.35*	*19.35*			19.30		20.22						
124,682	**LEGNICA** 235, 260	p	*18.25*	18.25	18.25	18.25		*19.44*	*19.44*			19.40		20.29						
	Legnica 260	o		*18.39*	18.26	*18.39*		*19.45*	*19.45*			*19.45*		20.30						
	Wrocław Główny 260	p		*19.32*	19.14	*19.32*		*20.38*	*20.38*			*20.38*		21.19						

1. ***KD SPRINTER KEPLER***, kursuje w ⑤ i ⑦ oraz 18.IV, 3.V oprócz 17.IV, 1.V (do 10.IV w ⑦ i od 18.IV na odcinku Tuplice - Żary kursuje 8 minut później);
2. kursuje ① - ④ i ⑥ oraz 17.IV, 1.V oprócz 14.III, 18.IV, 3.V (do 30.IV w ⑥ oraz 17.IV i od 1.V na odcinku Tuplice - Żary kursuje 8 minut później);
3. kursuje w ⑥/⑦ i ⑦/① oraz 18/19.IV, 3/4.V;
4. kursuje codziennie oprócz 17.IV;
5. kursuje w Ⓓ oprócz 14.III;
6. kursuje 14.III;
7. ***TELEMANN***;

Zastępcza Komunikacja Autobusowa
Lokalizacje przystanków ZKA za pociągi KD na str. 166

▲ **Przystanek na żądanie**: Studzianka
Zasady korzystania z przystanków na żądanie na str. 153

271 WĘGLINIEC - JANKOWA ŻAGAŃSKA - ŻAGAŃ / ŻARY

	Jelenia Góra	*255 o*									⌇ 10.47									⌇ 18.46	
	Węgliniec	*255 p*									⌇ 12.21									⌇ 20.43	
	Görlitz	*260 o*					9.07		11.00		⟨			⌇ 15.07	⌇ 15.07		17.07		19.05	⟨	
	Zgorzelec	*260 o*					9.12		11.05		⟨			⌇ 15.12	⌇ 15.12		17.12		19.09	⟨	
	Węgliniec	*260 p*					9.39		11.32		⟨			⌇ 15.40	⌇ 15.40		17.39		19.35	⟨	
	Informacja o pociągu		REGIO R-77211 R-77210 🚃 2 ♿🚲✻ Ⓓ	REGIO R-67303 R-67302 🚃 2 ♿🚲✻ 1			REGIO **5821** *R-67305/4* 🚃 2 ♿🚲✻		REGIO **5823** *R-67307/6* 🚃 2 ♿🚲✻		REGIO R-67211 R-67210 🚃 2 ♿🚲✻ 2			REGIO **5825** *R-67311/0* 🚃 2 ♿🚲✻ Ⓓ	REGIO **5825** *R-67311/0* 🚃 2 ♿🚲✻ 2		REGIO **5827** *R-67313/2* 🚃 2 ♿🚲✻		REGIO **5319** *R-67315/4* 🚃 2 ♿🚲✻	REGIO R-67213 R-67212 🚃 2 ♿🚲✻ 2	
km																					
0	**WĘGLINIEC**	255, 260 o		⌇ 6.46			9.47		11.40		⌇ 12.35			⌇ 15.48	⌇ 16.00		17.47		19.46	⌇ 20.44	
2,988	Stary Węgliniec			⌇ 6.50			9.52		11.44		⌇ |		⌇ 15.52	⌇ 16.04		17.52		19.51	⌇ |	
8,699	Jagodzin			⌇ 6.58			10.00		11.52		⌇ |		⌇ 16.00	⌇ 16.12		18.00		19.59	⌇ |	
13,812	Ruszów		⌇ 5.23	⌇ 7.06			10.07		12.00		⌇ 13.00			⌇ 16.07	⌇ 16.26		18.07		20.06	⌇ 21.02	
17,861	Okrąglica		⌇ |	⌇ 7.12			|		|		⌇ |		⌇ 16.13	⌇ 16.32		|		|	⌇ |	
20,709	*Granica Województwa*		⌇ |	⌇ |			|		|		⌇ |		⌇ |	⌇ |		|		|	⌇ |	
25,114	Iłowa Żagańska		⌇ 5.37	⌇ 7.21			10.21		12.14		⌇ 13.14			⌇ 16.22	⌇ 16.40		18.21		20.20	⌇ 21.15	
29,947	Konin Żagański ↓		⌇ 5.42	⌇ 7.26			10.26		12.19		⌇ |		⌇ 16.26	⌇ 16.45		18.26		20.26	⌇ |	
32,451	**Jankowa Żagańska**	p	⌇ 5.44	⌇ 7.29			10.29		12.21		⌇ |		⌇ 16.29	⌇ 16.48		18.29		20.28	⌇ |	
32,451	**Jankowa Żagańska**	o	⌇ 5.45	⟨			10.29		⟨		⟨			⟨	⟨		18.29		⟨	⟨	
43,562	**ŻAGAŃ**	270 p	⌇ 5.59	⟨			10.43		⟨		⟨			⟨	⟨		18.43		⟨	⟨	
32,451	**Jankowa Żagańska**	o	⟨	⌇ 7.29			⟨		12.22		⌇ |		⌇ 16.29	⌇ 16.54		⟨		20.28	⌇ |	
36,129	Żary Kunice ↓		⟨	⌇ 7.33			⟨		12.26		⌇ |		⌇ 16.33	⌇ 16.57		⟨		20.32	⌇ |	
40,906	**ŻARY**	270 p	⌇ 6.27	⌇ 7.38			10.59		12.30		⌇ 13.28			⌇ 16.38	⌇ 17.02		19.01		20.37	⌇ 21.29	
	Żary	*o*	⌇ 6.28	⌇ 7.51			11.00		12.31		⌇ 13.41			⌇ 16.44	⌇ 17.02		19.05		20.43	⌇ 21.30	
	*Zelona Góra Główna / Żagań**	*p*	⌇ 7.36	⌇ 9.00			12.04		13.35		⌇ 14.51			⌇ 17.51	⌇ 18.08		20.14		20.56*	⌇ 22.31	

WITNICA

ŚMIELEC

1 kursuje codziennie oprócz 17.IV;
2 kursuje w © oprócz 17.IV;

271 ŻARY / ŻAGAŃ - JANKOWA ŻAGAŃSKA - WĘGLINIEC

	*Zelona Góra Główna / Żagań**	*o*	5.24*		6.22	7.44				10.46			13.40	14.56	15.38					18.58
	Żary	*p*	5.34		7.25	8.48				11.56			14.45	15.56	16.42					20.02
	Informacja o pociągu		REGIO R-76201 R-76200 2		REGIO R-76301 R-76300 2 2	REGIO **5820** *R-76203/2* 2				REGIO **5822** *R-76205/4* 2 1			REGIO **5824** *R-76207/6* 2	REGIO R-76303 R-76302 2 2	REGIO **5826** *R-76209/8* 2					REGIO **5318** *R-76211/0* 2 1
km																				
0	**ŻARY**	270 o	5.40		7.40	8.48				11.57			14.46	15.56	16.42					20.02
4,777	Żary Kunice	↓	5.45		|	8.53				⟨			14.50	|	16.47					⟨
8,455	**Jankowa Żagańska**	p	5.49		|	8.57				⟨			14.54	|	16.52					⟨
0	**ŻAGAŃ**	270 o	⟨		⟨	⟨				12.21			⟨	⟨	⟨					20.20
11,111	**Jankowa Żagańska**	p	⟨		⟨	⟨				12.35			⟨	⟨	⟨					20.33
8,455	**Jankowa Żagańska**	o	5.49		|	8.57				12.35			14.54	|	16.52					20.34
10,959	Konin Żagański	|	5.52		|	9.00				12.38			14.57	|	16.55					20.36
15,792	Iłowa Żagańska	|	5.57		7.54	9.05				12.43			15.02	16.10	17.00					20.42
20,197	*Granica Województwa*	|	|		|	|				|		|	|	|				|
23,045	Okrąglica	|	6.06		|	|				|		15.10	|	|				|
27,094	Ruszów	|	6.12		8.08	9.21				12.58			15.16	16.24	17.14					21.04
32,207	Jagodzin	|	6.19		|	9.29				13.05			15.23	|	17.21					21.11
37,918	Stary Węgliniec	↓	6.27		|	9.37				13.12			15.31	|	17.29					21.19
40,906	**WĘGLINIEC**	255, 260 p	6.32		8.26	9.43				13.17			15.36	16.42	17.34					21.24
	Węgliniec	*260 o*	6.40		⟨	9.49				13.38			15.44	⟨	17.44					21.36
	Zgorzelec	*260 o*	7.06		⟨	10.14				14.06			16.11	⟨	18.11					22.02
	Görlitz	*260 p*			⟨	10.20				14.10			16.17	⟨	18.16					22.06
	Węgliniec	*255 o*			8.40									16.43						
	Jelenia Góra	*255 p*			10.14									18.24						

WINNICA — **ŚMIELEC**

1 kursuje codziennie oprócz 17.IV;
2 kursuje w © oprócz 17.IV;

275 GŁOGÓW - LESZNO

	Wrocław Główny	*260, 265 o*				*5.45*				*11.30*			*13.52*		*16.01*				*19.52*
	Legnica	*260 o*		*5.38*		*6.38*				⟨			⟨		⟨				⟨
	Głogów	*260, 265 p*		*6.28*		*7.34*				*13.08*			*15.21*		*17.34*				*21.22*
	Zielona Góra Główna	*265 o*		*5.36*		*7.43*				12.20			*14.25*		*16.31*				*20.11*
	Głogów	*265 p*		*6.24*		*8.30*				13.11			*15.13*		*17.20*				*20.59*
	Informacja o pociągu			REGIO R-67330 2 1 5		REGIO R-67332 2 1 5				REGIO R-77824 2 1 5			REGIO R-67334 2 1 5		REGIO R-67336 2 1 5				REGIO R-67338 2 1 5
km																			
0	**GŁOGÓW**	260, 265 o		6.33		8.43				13.13			15.35		17.45				21.50
8,958	Głogówko			6.43		8.53				13.23			15.45		17.55				22.00
13,764	*Granica Województwa*																		
17,184	Stare Drzewce			6.54		9.04				13.34			15.56		18.06				22.11
25,758	**Wschowa**			7.02		9.12				13.42			16.04		18.14				22.19
37,713	Lasocice			7.13		9.23				13.53			16.15		18.25				22.30
44,641	**LESZNO**	280 p		7.20		9.30				14.00			16.22		18.32				22.37

z powrotem

	Informacja o pociągu			REGIO R-76331 2 1		REGIO R-76333 2 1 3			REGIO R-77881 2 1				REGIO R-76335 2 1		REGIO R-76337 2 1 3			REGIO R-76339 2 1 2	
km																			
0	**LESZNO**	280 o		5.25		7.30			10.14				14.29		16.32			20.21	
6,928	Lasocice			5.36		7.41			10.25				14.40		16.43			20.31	
18,883	**Wschowa**			5.48		7.52			10.37				14.52		16.55			20.42	
27,457	Stare Drzewce			5.59		8.03			10.48				15.03		17.06			20.52	
30,877	*Granica Województwa*																		
35,683	Głogówko			6.11		8.15			11.00				15.15		17.18			21.04	
44,641	**GŁOGÓW**	260, 265 p		6.22		8.26			11.11				15.26		17.29			21.15	
	Głogów	*265 o*		*6.39*		*9.36*			11.16				*16.27*		*17.37*			*21.32*	
	Zielona Góra Główna	*265 p*		*7.27*		*10.24*			12.08				*17.16*		*18.26*			*22.20*	
	Głogów	*260, 265 o*		*6.30*		*8.31*			*11.24*				*16.12*		*17.37*			*22.32*	
	Legnica	*260 p*		⟨		⟨			⟨				*17.03*		*18.20*			*23.17*	
	Wrocław Główny	*260, 265 p*		*8.14*		*10.15*			*13.08*				*17.49*		*18.59*			*0.07*	

1 kursuje codziennie oprócz 17.IV;
2 w dniach 18 - 20, 23 - 25.V Stare Drzewce odj. 20.54, Głogówko 21.06, Głogów przyj. 21.17;
3 w dniach 9 - 17.V, 6 - 8.VI Leszno odj. 7.33, a w dniach 18 - 20, 23 - 25.V kursuje 3 minuty później;
4 w dniach 9 - 17.V, 6 - 8.VI Leszno odj. 16.36, Lasocice 16.48, dalej 2 minuty później, Głogówko 17.19, Głogów przyj. 17.30, a w dniach 18 - 20, 23 - 25.V Leszno odj. 16.36, Lasocice 16.48 i dalej 3 minuty później;
5 w dniach 9 - 20, 23 - 25.V Leszno przyj. 6 minut później, a w dniach 6 - 8.VI Wschowa odj. 7 minut później i dalej 6 minut później;

ZASADY KORZYSTANIA Z PRZYSTANKÓW NA ŻĄDANIE

Chcesz wsiąść do pociągu na przystanku na żądanie? ▲

Podróżny zamierzający wsiąść do pociągu na przystanku, który jest ujęty w rozkładzie jazdy jako „postój na żądanie”, zobowiązany jest oczekiwać na przyjazd pociągu w miejscu widocznym dla maszynisty

Zamierzasz wysiąść na przystanku na żądanie? ▲

Podróżny zamierzający wysiąść z pociągu na przystanku, który jest ujęty w rozkładzie jazdy jako „postój na żądanie”, zobowiązany jest zgłosić ten fakt pracownikowi drużyny konduktorskiej, najpóźniej na stacji poprzedzającej przystanek oznaczony jako „postój na żądanie”

www.kolejedolnoslaskie.pl

280 WROCŁAW - ŻMIGRÓD - RAWICZ - LESZNO

	*Przemyśl Główny / Zakopane**	o							18.43										ze Strzelina	
	*Kraków Główny / Bielsko-Biała Główna**	o	20.25						22.23											
	Katowice	o	21.28						23.43											
	Wrocław Główny	200, 220 p	23.37						3.00											
	*Lichkov / Polanica-Zdrój**	230 o	⟨		21.53*				⟨										z tab. 230	
	*Szklarska Poręba Górna / Międzylesie**	240 o	⟨	21.03	⟨				⟨										⟨	4.26*
	*Jelenia Góra / Kłodzko Główne**	240 o	⟨	21.58	22.20*				⟨					3.31					⟨	5.13*
	Wrocław Główny	230, 240 p	⟨	23.50	23.46				⟨					5.02					6.32	6.50
	Informacja o pociągu		TLK I-35173 2 ℝ K 🚲 1	TLK I-61172 I-61170 2 ℝ 3	TLK I-66172 2 ℝ 🚲				IC I-38172 I-78173 1-2 ℝ K 2	PKM1 KW-77553 E 2 ♿🚲✻			PKM1 KW-77655 E 2 ♿🚲✻ ① - ⑥	IC I-68101 1-2 ℝ K 5	D3 KD-69650 KD-69651 E 2 ♿🚲✻ Ⓓ	PKM1 KW-77687 E 2 ♿🚲✻ 7		IC I-6505 1-2 ℝ K 6	REGIO R-67920 R-67921 E 2 ♿🚲✻ 4	REGIO R-66632 R-66633 E 2 Ⓓ
km																				
0	**WROCŁAW GŁÓWNY**	200, 204 o	0.23						3.25					5.10	5.22			6.45	6.50	7.02
3,945	**Wrocław Mikołajów**	200, 204												5.16	5.28				6.55	7.08
5,211	Wrocław Popowice														5.30				6.57	7.10
6,397	Wrocław Różanka														5.32				6.59	7.12
9,718	Wrocław Osobowice														5.35				7.02	7.15
13,720	Wrocław Świniary														5.39				7.05	7.19
15,850	Szewce														5.41				7.08	7.21
19,608	Pęgów														5.44				7.12	7.25
26,376	**Oborniki Śląskie**		0.43						3.46					5.31	5.50			7.03	7.18	7.31
31,203	Osola														5.54				7.22	7.35
36,832	Skokowa														5.58				7.26	7.40
47,151	**Żmigród**	p	0.57						3.59					5.44	6.04			7.14	7.33	7.47
		o	0.58						4.01					5.45	6.05			7.15	7.34	7.48
51,946	Garbce														6.08				7.38	7.52
55,580	Korzeńsko														6.11				7.41	7.55
59,693	*Granica Województwa*																			
63,062	**Rawicz**	p	1.09						4.12					5.55	6.17			7.25	7.47	8.01
		o	1.10						4.14	4.34			5.39	5.56		6.42		7.26	7.48	
75,311	Bojanowo									4.42			5.47			6.50			7.56	
81,856	Kaczkowo									4.46			5.51			6.55			8.01	
85,640	Rydzyna									4.51			5.55			6.58			8.04	
95,798	**LESZNO**	275 p	1.18						4.35	4.57			6.01	6.15		7.05		7.43	8.11	
	Leszno	275 o	1.19						4.37	4.59			6.02	6.16		7.06		7.45	8.12	
	Poznań Główny	p	2.21						5.23	6.03			7.03	7.08		8.05		8.27	9.16	
	*Szczecin Główny / Kołobrzeg**	p	⟨						⟨					11.01*				⟨		
	*Świnoujście / Olsztyn Główny**	p	⟨						⟨									⟨		
	*Bydgoszcz Główna / Słupsk**	p	4.14						9.37*									10.10		
	*Gdynia Główna / Ustka**	p	6.34						9.57*									12.06		
	Giżycko	p																		

TLK ROZEWIE

TLK KARKONOSZE / ROZEWIE — Szklarska Poręba Górna / Jelenia Góra - Gdynia Główna

TLK ROZEWIE — Polanica-Zdrój - Gdynia Główna

IC PRZEMYŚLANIN

IC BOSMAN

IC MIESZKO

1 godziny przyjazdów i odjazdów z Leszna oraz przyjazdów do Poznania Głównego w zależności od dnia mogą różnić do maksymalnie +8 minut; poza tym w dniu 12/13.III Katowice odj. 21.30, a w dniach 23/24.III, 1/2 - 4/5, 21/22, 26/27.V, 1/2 - 6/7, 8/9.VI Bydgoszcz Główna przyj. 4.18;

2 w dniu 12/13.III Przemyśl Główny odj. 18.09, Kraków Główny 21.38, a w dniach 13/14 - 15/16.III Katowice odj. 23.40;

3 ze Szklarskiej Poręby Górnej kursuje 12/13, 13/14.III, a od Jeleniej Góry codziennie;

4 ze Strzelina kursuje w Ⓓ, a od Wrocławia Głównego codziennie;

5 kursuje w © do 27.III, a od 1.IV codziennie oprócz 17.IV;

6 w dniach 14 - 18, 21 - 26.III Gdynia Główna przyj. 12.14;

7 kursuje codziennie oprócz 16, 17, 30.IV, 1, 2.V;

WROCŁAW - ŻMIGRÓD - RAWICZ - LESZNO

km																			
	*Przemyśl Główny / Zakopane**		o																
	*Kraków Główny / Bielsko-Biała Główna**		o									6.39							
	Katowice		o		5.14							7.37							
	Wrocław Główny	200, 220	p		7.34							9.32							
	*Lichkov / Polanica-Zdrój**	240	o		⟨							⟨						8.44	
	*Szklarska Poręba Górna / Międzylesie**	240	o		⟨			5.40*				⟨						8.54*	
	*Jelenia Góra / Kłodzko Główne**	230	o		⟨			6.24*				⟨						9.35*	
	Wrocław Główny	230, 240	p		⟨			7.59				⟨						11.03	
	Informacja o pociągu				IC I-48101 I-48151 1-2 ℝ K 3	IC I-65103 1-2 ℝ K 6	IC I-65103 1-2 ℝ K 1	D3 KD-69658 KD-69659 E 2		REGIO R-67923 2			IC I-3807 1-2 ℝ K 4			REGIO R-67925 E 2 5	IC I-6503 1-2 ℝ K 2	REGIO R-67925 E 2 5		D3 6280 KD-69664/5 E 2	
0	**WROCŁAW GŁÓWNY**	200, 204	o		7.44	7.50	8.00	8.06		8.38			9.52			10.30	10.55			11.11	
3,945	**Wrocław Mikołajów**	200, 204			7.50	7.56	8.06	8.12		8.44						10.36				11.17	
5,211	Wrocław Popowice							8.14		8.46						10.38				11.19	
6,397	Wrocław Różanka							8.17		8.49						10.40				11.21	
9,718	Wrocław Osobowice				IC GWAREK	IC MAMRY	IC MAMRY	8.20		8.53			IC MALCZEWSKI			10.43	IC HEWELIUSZ			11.24	
13,720	Wrocław Świniary							8.23		8.56						10.46				11.27	
15,850	Szewce							8.25		8.59						10.49				11.29	
19,608	Pęgów							8.29		9.04						10.53				11.33	
26,376	**Oborniki Śląskie**				8.05		8.20	8.34		9.10			10.11			10.58				11.38	
31,203	Osola							8.38		9.15						11.03				11.41	
36,832	Skokowa							8.42		9.19						11.07				11.45	
47,151	**Żmigród**		p		8.17		8.33	8.48		9.26			10.24			11.15				11.51	
			o		8.18		8.34	8.49		9.27			10.25					11.24		11.52	
51,946	Garbce							8.52		9.31								11.28		11.55	
55,580	Korzeńsko							8.55		9.35								11.31		11.58	
59,693	*Granica Województwa*																				
63,062	**Rawicz**		p		8.28		8.44	9.01		9.41			10.35					11.36		12.04	
			o		8.29		8.45			9.42			10.36					11.37			
75,311	Bojanowo									9.50								11.45			
81,856	Kaczkowo									9.55								11.50			
85,640	Rydzyna									9.59								11.53			
95,798	**LESZNO**	275	p		8.48		9.03			10.06			10.55				11.45	12.00			
	Leszno	275	o		8.49		9.04			10.07			10.56				11.46	12.01			
	Poznań Główny		p		9.32		9.48			11.17			11.39				12.24	13.02			
	*Szczecin Główny / Kołobrzeg**		p		⟨		⟨						15.19*				⟨				
	*Świnoujście / Olsztyn Główny**		p		⟨		13.48*										⟨				
	*Bydgoszcz Główna / Słupsk**		p		13.35*		⟨										14.13				
	*Gdynia Główna / Ustka**		p		13.58*		⟨										16.15				
	Giżycko		p				15.54														

1 z Wrocławia Głównego kursuje codziennie oprócz 9, 10.IV, a od Obornik Śląskich codziennie;
2 w dniach 16, 17, 23, 24.V Bydgoszcz Główna przyj. 14.16;
3 do Słupska kursuje codziennie, a do Ustki 30.IV - 3.V;
4 w dniach 9, 10.IV Wrocław Główny odj. 9.51;
5 kursuje codziennie oprócz 17.IV;
6 kursuje 9, 10.IV;

280 WROCŁAW - ŻMIGRÓD - RAWICZ - LESZNO

	*Przemyśl Główny / Zakopane**	o					5.50			*z Ziębic*									*ze Strzelina*
	*Kraków Główny / Bielsko-Biała Główna**	o		8.23*			9.32								11.09				
	Katowice	o		⟨			10.35								12.13				
	Wrocław Główny	200, 220 p		11.45			12.44								14.22				
	*Lichkov / Polanica-Zdrój**	240 o		⟨			⟨			***z tab. 230***					⟨				***z tab. 230***
	*Szklarska Poręba Górna / Międzylesie**	240 o		⟨			⟨			⟨					⟨				⟨
	*Jelenia Góra / Kłodzko Główne**	230 o		⟨			⟨			13.35					⟨				⟨ 15.01
	Wrocław Główny	230, 240 p		⟨			⟨								⟨				
	Informacja o pociągu			***IC***		REGIO	***TLK***	REGIO		D3			D3		***IC***	PKM1	REGIO		REGIO
										KD-69670									R-66634
				I-48103		R-67927	I-35103	R-67927		KD-69671			KD-69673		I-3513	KW-77577	R-67929		R-66635
				1-2 Ⓡ		2	1-2 Ⓡ	2		E 2			E 2		1-2 Ⓡ	E 2	E 2		E 2
				♿ ✕ 🚲 ✻		♿ 🚲 ✻	♿	♿ 🚲 ✻		♿ 🚲 ✻			♿ 🚲 ✻		♿ ✕ 🚲 ✻	♿ 🚲 ✻	♿ 🚲 ✻		
km				K			K 1			4			Ⓓ		K 3	Ⓓ	2		Ⓓ
0	**WROCŁAW GŁÓWNY**	200, 204 o		11.51		12.20	12.54			13.40			⟨ 14.12		14.32		14.45		⟨ 15.07
3,945	**Wrocław Mikołajów**	200, 204		11.57		12.26	13.00			13.46			⟨ 14.18		14.38		14.51		⟨ 15.13
5,211	Wrocław Popowice					12.28				13.48			⟨ 14.20				14.53		⟨ 15.15
6,397	Wrocław Różanka					12.31				13.50			⟨ 14.22				14.55		⟨ 15.17
9,718	Wrocław Osobowice			***IC SZYN-DZIELNIA***		12.34	***TLK ARTUS***			13.53			⟨ 14.25		***IC PIAST***		14.58		⟨ 15.20
13,720	Wrocław Świniary					12.38				13.57			⟨ 14.28				15.02		⟨ 15.24
15,850	Szewce					12.41				14.00			⟨ 14.31				15.04		⟨ 15.26
19,608	Pęgów					12.46				14.03			⟨ 14.34				15.08		⟨ 15.30
26,376	**Oborniki Śląskie**			12.12		12.52	13.14			14.10			⟨ 14.39		14.52		15.14		⟨ 15.36
31,203	Osola					12.56				14.14			⟨ 14.42				15.18		⟨ 15.40
36,832	Skokowa					13.01				14.19			⟨ 14.46				15.22		⟨ 15.45
47,151	**Żmigród**	p		12.24		13.08	13.25			14.26			⟨ 14.52		15.03		15.28		⟨ 15.52
		o		12.25		13.09	13.26			14.27			⟨ 14.53		15.04	***ZDZIECHOWA*** *do Mogilna*	15.29		⟨ 15.53
51,946	Garbce					13.13				14.31			⟨ 14.57				15.33		⟨ 15.57
55,580	Korzeńsko					13.17				14.35			⟨ 15.00				15.36		⟨ 16.00
59,693	*Granica Województwa*												⟨						⟨
63,062	**Rawicz**	p		12.35		13.23	13.36			14.41			⟨ 15.06		15.13		15.42		⟨ 16.06
		o		12.36			13.37	13.49							15.14	⟨ 15.23	15.47		
75,311	Bojanowo							13.58								⟨ 15.31	15.54		
81,856	Kaczkowo							14.03								⟨ 15.35	15.59		
85,640	Rydzyna							14.07								⟨ 15.39	16.02		
95,798	**LESZNO**	275 p		12.55			13.54	14.15							15.31	⟨ 15.45	16.09		
	Leszno	275 o		12.56			13.55	14.16							15.32	⟨ 15.47	16.10		
	Poznań Główny	p		13.39			14.36	15.27							16.12	⟨ 16.48	17.14		
	*Szczecin Główny / Kołobrzeg**	p		⟨			⟨								⟨	⟨			
	*Świnoujście / Olsztyn Główny**	p		⟨			⟨								⟨				
	*Bydgoszcz Główna / Słupsk**	p		17.39*			16.17								18.03				
	*Gdynia Główna / Ustka**	p		17.56*			18.20								20.02				
	Giżycko	p																	

1 w dniach 9, 10.IV Oborniki Śląskie odj. 13.24, Żmigród 13.35/13.36, Rawicz 13.45/13.46, Leszno 14.02/14.03, Poznań Główny przyj. 14.43, a w dniach 25 - 29.IV, 4 - 6, 9 - 13, 16 - 20, 23 - 27, 30.V - 3.VI Bydgoszcz Główna przyj. 16.20;

2 w dniach 9, 10.IV na odcinku Wrocław Osobowice - Rawicz kursuje 4 minuty później;

3 w dniach 14 - 17, 21 - 25.III Gdynia Główna przyj. 20.06;

4 ♿ 🚲 ✻ tylko w Ⓒ;

280 WROCŁAW - ŻMIGRÓD - RAWICZ - LESZNO

	*Przemyśl Główny / Zakopane**	*o*						*ze Strzelina*		*KAMIEŃ-CZYK*				*ze Strzelina*					*ze Strzelina*
	*Kraków Główny / Bielsko-Biała Główna**	*o*																	
	Katowice	*o*																	
	Wrocław Główny	*200, 220 p*																	
	*Lichkov / Polanica-Zdrój**	*240 o*						***z tab. 230***						***z tab. 230***					***z tab. 230***
	*Szklarska Poręba Górna / Międzylesie**	*240 o*								⌇ 13.06									
	*Jelenia Góra / Kłodzko Główne**	*230 o*								⌇ 14.06			**15.18**						
	Wrocław Główny	*230, 240 p*						⌇ 16.07		⌇ 16.26			**17.15**	⌇ 17.41					⌇ 18.47
	Informacja o pociągu		***IC***	PKM1	REGIO	REGIO		**D3**	***IC***	REGIO			***IC***	REGIO			REGIO	PKM1	REGIO
			KD-69676							R-67900/1				R-66636					R-67952
			I-68103	KW-77533	R-66637	R-67931		KD-69677	**I-65105**	R-67933			**I-66112**	R-66637			R-67955	KW-77601	R-67953
			1-2 ℝ	E 2	E 2	2		E 2	1-2 ℝ	2			**I-6501** 1-2 ℝ	E 2			E 2	E 2	E 2
km			**K**		©	Ⓓ		Ⓓ	**K** ❷	❶			**K**	Ⓓ			©		Ⓓ
0	**WROCŁAW GŁÓWNY**	200, 204 o	**15.32**		⌇ 15.42	⌇ 15.42		⌇ 16.13	**16.32**	16.42			**17.40**	⌇ 17.46			⌇ 18.30		⌇ 18.51
3,945	**Wrocław Mikołajów**	200, 204	**15.38**		⌇ 15.48	⌇ 15.48		⌇ 16.19	**16.38**	16.48			**17.46**	⌇ 17.52			⌇ 18.36		⌇ 18.57
5,211	Wrocław Popowice		|		⌇ 15.50	⌇ 15.50		⌇ 16.21	|	16.51			|	⌇ 17.54			⌇ 18.38		⌇ 18.59
6,397	Wrocław Różanka		|		⌇ 15.53	⌇ 15.53		⌇ 16.23	|	16.53			|	⌇ 17.56			⌇ 18.40		⌇ 19.01
9,718	Wrocław Osobowice		| ***IC***		⌇ 15.56	⌇ 15.56		⌇ 16.27	| ***IC***	16.57			| ***IC***	⌇ 17.59			⌇ 18.43		⌇ 19.04
13,720	Wrocław Świniary		|		⌇ 16.00	⌇ 16.00		⌇ 16.30	|	17.01			|	⌇ 18.03			⌇ 18.47		⌇ 19.08
15,850	Szewce		| ***SZKUNER***		⌇ 16.03	⌇ 16.03		⌇ 16.33	| ***JEZIORAK***	17.04			| ***POMORZANIN***	⌇ 18.05			⌇ 18.49		⌇ 19.10
19,608	Pęgów		|		⌇ 16.07	⌇ 16.07		⌇ 16.36	|	17.08			|	⌇ 18.09			⌇ 18.53		⌇ 19.14
26,376	**Oborniki Śląskie**		**15.55**		⌇ 16.13	⌇ 16.13		⌇ 16.42	**16.53**	17.15			**17.59**	⌇ 18.15			⌇ 18.59		⌇ 19.20
31,203	Osola		|		⌇ 16.18	⌇ 16.18		⌇ 16.46	|	17.20			|	⌇ 18.19			⌇ 19.04		⌇ 19.24
36,832	Skokowa	↓	|		⌇ 16.22	⌇ 16.22		⌇ 16.50	|	17.24			|	⌇ 18.24			⌇ 19.08		⌇ 19.28
47,151	**Żmigród**	p	**16.08**		⌇ 16.29	⌇ 16.29		⌇ 16.57	**17.06**	17.31			**18.10**	⌇ 18.31			⌇ 19.15		⌇ 19.35
		o	**16.09**		⌇ 16.30	⌇ 16.30		⌇ 16.58	**17.08**	17.32			**18.11**	⌇ 18.32			⌇ 19.16		⌇ 19.36
51,946	Garbce		|		⌇ 16.34	⌇ 16.34		⌇ 17.02	|	17.36			|	⌇ 18.36			⌇ 19.20		⌇ 19.40
55,580	Korzeńsko		|		⌇ 16.38	⌇ 16.38		⌇ 17.05	|	17.40			|	⌇ 18.39			⌇ 19.23		⌇ 19.44
59,693	*Granica Województwa*	↓	|		⌇ |	⌇ |		⌇ |	|			|	⌇ |			⌇ |		⌇ |
63,062	**Rawicz**	p	**16.19**		⌇ 16.45	⌇ 16.45		⌇ 17.11	**17.18**	17.46			**18.20**	⌇ 18.45			⌇ 19.29		⌇ 19.49
		o	**16.20**	16.36		⌇ 16.46			**17.20**	17.47			**18.21**				⌇ 19.30	19.41	⌇ 19.50
75,311	Bojanowo		|	16.44		⌇ 16.54			⌇ |	17.55			|				⌇ 19.38	19.50	⌇ 19.59
81,856	Kaczkowo		|	16.48		⌇ 17.00			⌇ |	18.01			|				⌇ 19.44	19.55	⌇ 20.05
85,640	Rydzyna	↓	|	16.52		⌇ 17.04			⌇ |	18.05			|				⌇ 19.48	19.58	⌇ 20.09
95,798	**LESZNO**	275 p	**16.39**	16.58		⌇ 17.11			**17.39**	18.12			**18.37**				⌇ 19.55	20.05	⌇ 20.16
	Leszno	*275 o*	**16.40**	16.59					**17.41**	18.16			**18.39**					20.06	
	Poznań Główny	*p*	**17.23**	18.00					**18.25**	19.35			**19.21**					21.07	
	*Szczecin Główny / Kołobrzeg**	*p*	⟨						⟨				⟨						
	*Świnoujście / Olsztyn Główny**	*p*	⟨						⌇**22.25***				⟨						
	*Bydgoszcz Główna / Słupsk**	*p*	**22.03***										**21.00**						
	*Gdynia Główna / Ustka**	*p*											**23.02**						
	Giżycko	*p*																	

❶ ze Szklarskiej Poręby Górnej kursuje w Ⓓ, a od Wrocławia Głównego codziennie (w dniach 9, 10.IV na odcinku Wrocław Osobowice - Leszno kursuje 3 minuty później; poza tym w dniu 18.V na odcinku Szklarska Poręba Górna - Jelenia Góra ZKA, Szklarska Poręba Górna odj. 13.07);

❷ kursuje codziennie oprócz 16.IV;

280 WROCŁAW - ŻMIGRÓD - RAWICZ - LESZNO

	*Przemyśl Główny / Zakopane**	o									14.38									
	*Kraków Główny / Bielsko-Biała Główna**	o		16.16*							17.40									
	Katowice	o		⟨							18.50									
	Wrocław Główny	200, 220 p		19.46							20.56									
	*Lichkov / Polanica-Zdrój**	240 o		⟨							⟨									
	*Szklarska Poręba Górna / Międzylesie**	240 o	⌇ 16.24	⟨							⟨									
	*Jelenia Góra / Kłodzko Główne**	230 o	⌇ 17.22	⟨							⟨									
	Wrocław Główny	230, 240 p	⌇ 19.25	⟨							⟨									
																				z Jelcza Laskowic
																				z tab. 215
																				⟨
																				⌇ 23.01
	Informacja o pociągu		REGIO R-67112 R-67113 2 ♿🚲✻	*TLK* I-45151 1-2 R	REGIO R-67937 E 2 ♿🚲✻	REGIO R-67935 2 ♿🚲✻			REGIO R-67957 E 2 ♿🚲✻	REGIO R-67959 2 ♿🚲✻	*IC* I-3701 1-2 R ♿✕🚲✻	REGIO R-67957 E 2 ♿🚲✻	REGIO R-67959 2 ♿🚲✻			D3 KD-69687 E 2 ♿🚲✻			D3 KD-69693 KD-69691 E 2 ♿🚲✻	
km			Ⓒ	K	Ⓒ	Ⓓ			Ⓓ	Ⓒ	K 2	Ⓓ	Ⓒ			Ⓑ 3			1	
0	**WROCŁAW GŁÓWNY**	200, 204 o	⌇ 19.42	19.52	⌇ 19.58	⌇ 19.58			⌇ 20.46	⌇ 20.46	21.06					⌇ 22.05			23.08	
3,945	**Wrocław Mikołajów**	200, 204	⌇ 19.48	19.58	⌇ 20.04	⌇ 20.04			⌇ 20.52	⌇ 20.52	21.12					⌇ 22.11			23.14	
5,211	Wrocław Popowice		⌇ |	|	⌇ 20.06	⌇ 20.06			⌇ 20.54	⌇ 20.54	|					⌇ 22.13			23.16	
6,397	Wrocław Różanka		⌇ |	|	⌇ 20.08	⌇ 20.09			⌇ 20.56	⌇ 20.57	|					⌇ 22.15			23.18	
9,718	Wrocław Osobowice		⌇ |	|	⌇ 20.11	⌇ 20.12			⌇ 20.59	⌇ 21.01	|					⌇ 22.18			23.21	
13,720	Wrocław Świniary		⌇ |	|	⌇ 20.14	⌇ 20.16			⌇ 21.02	⌇ 21.05	|					⌇ 22.21			23.24	
15,850	Szewce		⌇ |	|	⌇ 20.17	⌇ 20.19			⌇ 21.05	⌇ 21.08	|					⌇ 22.24			23.27	
19,608	Pęgów		⌇ |	|	⌇ 20.21	⌇ 23.23			⌇ 21.08	⌇ 21.13	|					⌇ 22.27			23.30	
26,376	**Oborniki Śląskie**		⌇ 20.03	20.13	⌇ 20.26	⌇ 20.29			⌇ 21.14	⌇ 21.20	21.25					⌇ 22.33			23.35	
31,203	Osola		⌇ |	|	⌇ 20.30	⌇ 20.34			⌇ 21.18	⌇ 21.25	|					⌇ 22.37			23.39	
36,832	Skokowa		⌇ |	|	⌇ 20.35	⌇ 20.39			⌇ 21.22		|		⌇ 21.31			⌇ 22.41			23.43	
47,151	**Żmigród**	p	⌇ 20.16	20.25	⌇ 20.41	⌇ 20.46			⌇ 21.30		21.35		⌇ 21.40			⌇ 22.47			23.49	
		o	⌇ 20.17	20.26	⌇ 20.42	⌇ 20.47					21.36	⌇ 21.41	⌇ 21.41			⌇ 22.48			23.50	
51,946	Garbce		⌇ |	|	⌇ 20.46	⌇ 20.51					|	⌇ 21.45	⌇ 21.45			⌇ 22.51			23.53	
55,580	Korzeńsko		⌇ |	|	⌇ 20.49	⌇ 20.55					|	⌇ 21.49	⌇ 21.49			⌇ 22.54			23.56	
59,693	*Granica Województwa*		⌇ |	|	⌇ |	⌇ |					|	⌇ |	⌇ |			⌇ |			|	
63,062	**Rawicz**	p	⌇ 20.27	20.36	⌇ 20.55	⌇ 21.01					21.45	⌇ 21.55	⌇ 21.55			⌇ 23.00			0.03	
		o	⌇ 20.28	20.37	⌇ 20.56	⌇ 21.02					21.46	⌇ 21.56	⌇ 21.56							
75,311	Bojanowo		⌇ 20.36	|	⌇ 21.04	⌇ 21.10					|	⌇ 22.04	⌇ 22.04							
81,856	Kaczkowo		⌇ |	|	⌇ 21.09	⌇ 21.16					|	⌇ 22.10	⌇ 22.10							
85,640	Rydzyna		⌇ |	|	⌇ 21.13	⌇ 21.20					|	⌇ 22.14	⌇ 22.14							
95,798	**LESZNO**	275 p	⌇ 20.48	20.56	⌇ 21.20	⌇ 21.27					22.05	⌇ 22.22	⌇ 22.22							
	Leszno	*275* o	⌇ 20.49	20.58		⌇ 21.28					22.06									
	Poznań Główny	p	⌇ 21.50	21.41		⌇ 22.40					22.47									
	*Szczecin Główny / Kołobrzeg**	p		⟨																
	*Świnoujście / Olsztyn Główny**	p		⟨																
	*Bydgoszcz Główna / Słupsk**	p		23.19																
	*Gdynia Główna / Ustka**	p																		
	Giżycko	p																		

TLK HALNY — *IC* ŚLĄZAK — KAMIEŃCZYK

1 z Jelcza-Laskowic kursuje w Ⓓ, a od Wrocławia Głównego codziennie (na odcinku Jelcz-Laskowice - Siechnice ZKA);
2 w dniach 28 - 31.III, 25 - 28.IV Poznań Główny przyj. 22.52;
3 w dniach 13, 14.IV kursuje 11 minut później;

280 LESZNO - RAWICZ - ŻMIGRÓD - WROCŁAW

	Giżycko	*o*																			
	*Gdynia Główna / Ustka**	*o*	21.55																		
	*Bydgoszcz Główna / Słupsk**	*o*	0.09																		
	*Świnoujście / Olsztyn Główny**	*o*	⟨																		
	*Szczecin Główny / Kołobrzeg**	*o*	⟨																		
	Poznań Główny	*o*	2.03														5.22				
	Leszno	*275 p*	2.53														6.02				
	Informacja o pociągu		TLK I-53172 2 ℝ K 1	TLK I-16171 I-16191 2 ℝ 3	TLK I-60173 2 ℝ	D3 KD-69602 E 2 8		D3 KD-69604 E 2 Ⓓ	PKM1 KW-77658 E 2 6	PKM1 KW-77658 E 2 2	D3 KD-69606 E 2 5		REGIO R-76920 E 2 Ⓓ		REGIO R-76922/3 R-76950 E 2 4	REGIO R-76924 2 9	IC I-7300 1-2 ℝ K	REGIO R-76924 2 9	REGIO R-76924 2 7	D3 6283 KD-69610/1 E 2 Ⓓ
0	**LESZNO**	275 o	2.54	Gdynia Główna - Jelenia Góra / Szklarska Poręba Górna				ŚNIEŻNIK	4.01	4.18			4.51		5.18	5.42	6.03		6.08	
10,158	Rydzyna								4.08	4.25			4.58		5.26	5.50			6.16	
13,942	Kaczkowo								4.12	4.29			5.02		5.30	5.54			6.20	
20,487	Bojanowo								4.17	4.34			5.07		5.35	6.00			6.26	
32,736	**Rawicz**	p	3.17						4.25	4.42			5.15		5.44	6.08	6.19		6.34	
		o	3.18	TLK ROZEWIE / KARKONOSZE		3.53		4.19			4.56		5.16		5.45	6.09	6.20		6.35	6.44
36,105	*Granica Województwa*																			
40,218	Korzeńsko					3.59		4.25			5.02		5.22		5.51	6.15			6.41	6.50
43,852	Garbce					4.02		4.28			5.05		5.26		5.55	6.19			6.45	6.53
48,647	**Żmigród**	p	3.29			4.05		4.31			5.08		5.29		5.59	6.23	6.28		6.49	6.56
		o	3.30		Gdynia Główna - Polanica-Zdrój	4.06		4.32			5.09		5.30		6.00	6.24	6.29		6.50	6.57
58,966	Skokowa				TLK ROZEWIE	4.12		4.38			5.15		5.37		6.07	6.32			6.58	7.04
64,595	Osola					4.16		4.42			5.19		5.42		6.11			6.39	7.03	7.08
69,422	**Oborniki Śląskie**		3.45			4.20		4.46			5.24		5.47		6.16		6.40	6.45	7.08	7.12
76,190	Pęgów					4.24		4.51			5.28		5.52		6.21			6.50	7.14	7.17
79,948	Szewce					4.28		4.54			5.32		5.55		6.25			6.54	7.18	7.20
82,078	Wrocław Świniary			TLK ROZEWIE		4.30		4.56			5.34		5.58		6.28		IC ŚLĄZAK	6.57	7.21	7.22
86,080	Wrocław Osobowice					4.34		4.59			5.38		6.01		6.32			7.01	7.25	7.26
89,401	Wrocław Różanka					4.37		5.02			5.41		6.04		6.35			7.05	7.29	7.29
90,587	Wrocław Popowice					4.39		5.04			5.43		6.06		6.37			7.07	7.31	7.31
91,853	**Wrocław Mikołajów**	200, 204				4.41		5.07			5.45		6.09		6.39		6.54	7.10	7.33	7.33
95,798	**WROCŁAW GŁÓWNY**	200, 204 p	4.06			4.47		5.13			5.51		6.15		6.45		7.00	7.16	7.39	7.39
	Wrocław Główny	*230, 240 o*	⟨	4.36	5.04			5.18			5.57				6.52		⟨			7.48
	*Jelenia Góra / Kłodzko Główne**	*230 p*	⟨	6.30	6.30*			6.45*			⟨				⟨		⟨			9.23*
	*Szklarska Poręba Górna / Międzylesie**	*240 p*	⟨	7.44	⟨			7.28*			*cd. tab. 215*				*cd. tab. 230*		⟨			10.08*
	*Lichkov / Polanica-Zdrój**	*240 p*	⟨		6.59*												⟨			10.18
	Wrocław Główny	*200, 220 o*	4.40								*do Jelcza Laskowic*				*do Strzelina*		7.11			
	Katowice	*p*	7.06														9.21			
	*Kraków Główny / Bielsko-Biała Główna**	*p*	8.17														10.23			
	*Przemyśl Główny / Zakopane**	*p*															13.52			

1 w dniach 13/14 - 18/19.III, 31.V/1.VI Leszno 2.50/2.51, a w pozostałych dniach godziny przyjazdu i odjazdu z Leszna mogą się różnić maksymalnie do +4 minut; poza tym w dniach 23/24, 24/25.IV Rawicz 3.21/3.22, Żmigród 3.32/3.33, Oborniki Śląskie odj. 3.46;

2 kursuje codziennie oprócz 14 - 17, 21 - 23, 26.IV, 1 - 3.V (w dniu 5.IV Bojanowo odj. 4.43, Rawicz przyj. 4.51);

3 do Jeleniej Góry kursuje codziennie, a do Szklarskiej Poręby Górnej 12/13.III;

4 do Wrocławia Głównego kursuje codziennie, a do Strzelina w Ⓓ;

5 na odcinku Siechnice - Jelcz-Laskowice ZKA;

6 kursuje 14, 15, 21 - 23, 26 - 29.IV, 3.V;

7 kursuje 9, 10.IV;

8 kursuje w ⑥ oraz 18.IV, 3.V;

9 kursuje codziennie oprócz 9, 10.IV;

280 LESZNO - RAWICZ - ŻMIGRÓD - WROCŁAW

	Giżycko	o																		
	*Gdynia Główna / Ustka**	o												4.51						
	*Bydgoszcz Główna / Słupsk**	o			4.57									6.49						
	*Świnoujście / Olsztyn Główny**	o			⟨									⟨						5.44*
	*Szczecin Główny / Kołobrzeg**	o			⟨									⟨						⟨
	Poznań Główny	o	5.26		6.41		6.57							8.34				8.43		9.55
	Leszno	*275* p	6.29		7.24		7.50							9.15				9.55		10.38
	Informacja o pociągu		REGIO R-76930 E 2 ♿🚲✻ 6		*TLK* I-54150 1-2 Ⓡ K		REGIO R-76110 R-76111 2 ♿🚲✻		REGIO R-66642 E 2 Ⓓ	REGIO R-76952 E 2 ♿🚲✻ © 4			D3 6285 *KD-69614/5* E 2 ♿🚲✻	*IC* I-5600 I-60103 1-2 Ⓡ ♿✂🚲✻ K 3				REGIO R-76932 2 ♿🚲✻ 5		*IC* I-56104 1-2 Ⓡ ♿🚲✻ K 1
km																				
0	**LESZNO**	*275* o	6.40		7.25		7.51			7.55				9.17				9.58		10.39
10,158	Rydzyna		6.47		|		|			8.02				|				10.05		|
13,942	Kaczkowo		6.51		|		|			8.06				|				10.09		|
20,487	Bojanowo		6.56		|		8.04			8.11				|				10.14		|
32,736	**Rawicz**	p	7.04		7.43		8.11			8.19				9.33				10.23		10.58
		o	7.05		7.44		8.12		8.20	8.20			9.13	9.34				10.24		10.59
36,105	*Granica Województwa*		|		|		|		|	|			|				|		|
40,218	Korzeńsko		7.10		|		|		8.26	8.26			9.19	|			10.30		|
43,852	Garbce		7.14		|		|		8.29	8.29			9.22	|			10.34		|
48,647	**Żmigród**	p	7.17		7.53		8.22		8.33	8.33			9.25	9.43				10.38		11.09
		o	7.18		7.54		8.23		8.34	8.34			9.25	9.44				10.39		11.10
58,966	Skokowa		7.25		|		|		8.41	8.41			9.32	|			10.46		|
64,595	Osola		7.29		|		|		8.46	8.46			9.36	|			10.51		|
69,422	**Oborniki Śląskie**		7.34		8.07		8.35		8.52	8.52			9.40	9.55				10.57		11.23
76,190	Pęgów		7.39		|		|		8.57	8.57			9.44	|			11.03		|
79,948	Szewce		7.43		|		|		9.01	9.01			9.48	|			11.07		|
82,078	Wrocław Świniary		7.45		|		|		9.03	9.03			9.51	|			11.10		|
86,080	Wrocław Osobowice		7.49		|		|		9.07	9.07			9.54	|			11.14		|
89,401	Wrocław Różanka		7.52		|		|		9.10	9.10			9.57	|			11.18		|
90,587	Wrocław Popowice		7.54		|		|		9.12	9.12			9.59	|			11.20		|
91,853	**Wrocław Mikołajów**	200, 204	7.56		8.23		8.51		9.15	9.15			10.02	10.07				11.23		11.37
95,798	**WROCŁAW GŁÓWNY**	200, 204 p	8.02		8.29		8.57		9.22	9.22			10.08	10.13				11.30		11.43
	Wrocław Główny	*230, 240* o			⟨		9.27						10.11	10.39						
	*Jelenia Góra / Kłodzko Główne**	*230* p			⟨		11.27						11.37*	12.32						
	*Szklarska Poręba Górna / Międzylesie**	*240* p			⟨		12.24						12.19*							
	*Lichkov / Polanica-Zdrój**	*240* p			⟨								12.29							
	Wrocław Główny	*200, 220* o			8.35															
	Katowice	p			⟨															
	*Kraków Główny / Bielsko-Biała Główna**	p			12.03*															
	*Przemyśl Główny / Zakopane**	p																		

TLK HALNY — *KAMIEŃCZYK* — *IC POMORZANIN* — *IC JEZIORAK*

1 kursuje codziennie oprócz 17.IV (w dniach 9, 10.IV Oborniki Śląskie odj. 11.28, Wrocław Mikołajów 11.47, Wrocław Główny przyj. 11.53);
2 w dniu 18.V na odcinku Jelenia Góra - Szklarska Poręba Górna ZKA (Szklarska Poręba Górna przyj. 12.26);
3 w dniach 9, 10.IV Oborniki Śląskie odj. 10.02, Wrocław Mikołajów 10.19, Wrocław Główny przyj. 10.24;
4 w dniach 9, 10.IV od Obornik Śląskich kursuje 8 minut później, Wrocław Główny przyj. 9.30;
5 w dniach 9, 10.IV od Obornik Śląskich kursuje 7 minut później;
6 kursuje codziennie oprócz 17.IV;

LESZNO - RAWICZ - ŻMIGRÓD - WROCŁAW

	Giżycko	*o*																	
	*Gdynia Główna / Ustka**	*o*						7.53									9.50		
	*Bydgoszcz Główna / Słupsk**	*o*	5.36*					9.48									11.53		
	*Świnoujście / Olsztyn Główny**	*o*	⟨					⟨									⟨		
	*Szczecin Główny / Kołobrzeg**	*o*	⟨					⟨									⟨		
	Poznań Główny	*o*	10.45					11.38		11.15				12.25		⌇ 13.08	13.43		
	Leszno	*275 p*	11.29					12.19		12.29				13.37		⌇ 14.09	14.24		
	Informacja o pociągu		*IC*			D3		*IC*		REGIO				REGIO		PKM1	*TLK*		D3
						6287													KD-69624
			I-86102			*KD-69618/9*		I-5312		R-76934				R-76936		KW-77472	I-53102		KD-69625
			1-2 ℝ			E 2		1-2 ℝ		E 2				2		E 2	1-2 ℝ		E 2
			♿ ✕ 🚲 ✻			♿ 🚲 ✻		♿ ✕ 🚲 ✻		♿ 🚲 ✻				♿ 🚲 ✻		♿ 🚲 ✻	♿		♿ 🚲 ✻
km			K 2					K 4						1		Ⓓ	K 3		5
0	**LESZNO**	275 o	11.30					12.20		12.30				13.38		⌇ 14.10	14.26		*do Kłodzka Miasta*
10,158	Rydzyna	↓	|					|		12.37				13.46		⌇ 14.16	|		
13,942	Kaczkowo	↓	|					|		12.41				13.50		⌇ 14.19	|		
20,487	Bojanowo	↓	|					|		12.46				13.55		⌇ 14.24	|		
32,736	**Rawicz**	p	11.49					12.36		12.54				14.04		⌇ 14.31	14.43		
		o	11.50			12.16		12.37		12.55				14.05			14.45		14.53
36,105	*Granica Województwa*	↓	|			|		|		|			|			|		|
40,218	Korzeńsko	↓	|			12.22		|		13.00				14.11			|		14.59
43,852	Garbce	↓	|			12.25		|		13.04				14.15			|		15.03
48,647	**Żmigród**	p	12.00			12.28		12.46		13.07				14.19			14.54		15.07
		o	12.01			12.29		12.47		13.08				14.19			14.56		15.07
58,966	Skokowa	↓	|			12.35		|		13.15				14.27			|		15.15
64,595	Osola	↓	|			12.39		|		13.19				14.32			|		15.20
69,422	**Oborniki Śląskie**	↓	12.14			12.43		12.59		13.23				14.38			15.09		15.25
76,190	Pęgów	↓	|			12.47		|		13.28				14.43			|		15.30
79,948	Szewce	↓	|			12.51		|		13.32				14.48			|		15.34
82,078	Wrocław Świniary	↓	| *IC*			12.53		| *IC*		13.35				14.51			| *TLK*		15.36
86,080	Wrocław Osobowice	↓	|			12.57		|		13.38				14.55			|		15.40
89,401	Wrocław Różanka	↓	| *SZKUNER*			13.00		| *PIAST*		13.41				14.58			| *ARTUS*		15.43
90,587	Wrocław Popowice	↓	|			13.02		|		13.43				15.01			|		15.45
91,853	**Wrocław Mikołajów**	200, 204 ↓	12.28			13.04		13.14		13.45				15.04			15.26		15.48
95,798	**WROCŁAW GŁÓWNY**	200, 204 p	12.34			13.10		13.20		13.51				15.10			15.32		15.54
	Wrocław Główny	*230, 240 o*				13.13		⟨									⟨		15.58
	*Jelenia Góra / Kłodzko Główne**	*230 p*				14.37*		⟨									⟨		17.26
	*Szklarska Poręba Górna / Międzylesie**	*240 p*				15.18*		⟨									⟨		⟨
	*Lichkov / Polanica-Zdrój**	*240 p*				15.29		⟨									⟨		***cd. tab. 230***
	Wrocław Główny	*200, 220 o*						13.30									15.42		
	Katowice	*p*						15.44									18.06		
	*Kraków Główny / Bielsko-Biała Główna**	*p*						16.50									19.14		
	*Przemyśl Główny / Zakopane**	*p*															22.51		

1 w dniach 9, 10.IV od Obornik Śląskich kursuje 5 minut później, Wrocław Mikołajów odj. 15.11, Wrocław Główny przyj. 15.17;
2 w dniach 9, 10.IV Wrocław Mikołajów odj. 12.32, Wrocław Główny przyj. 12.38;
3 w dniach 7, 8, 11, 12, 25, 26.IV, 16 - 19, 23, 24.V Bydgoszcz Główna odj. 11.51;
4 w dniach 14 - 18, 21 - 26.III Bydgoszcz Główna odj. 9.52;
5 ♿ 🚲 ✻ tylko w ©;

280 LESZNO - RAWICZ - ŻMIGRÓD - WROCŁAW

	Giżycko	o																	11.43
	*Gdynia Główna / Ustka**	o		9.25*				11.51											⟨
	*Bydgoszcz Główna / Słupsk**	o		9.58*				13.48											⟨
	*Świnoujście / Olsztyn Główny**	o		⟨				⟨											13.49*
	*Szczecin Główny / Kołobrzeg**	o		⟨				⟨						12.43*					⟨
	Poznań Główny	o		14.46		14.53		15.36						16.41				16.47	17.41
	Leszno 275	p		15.31		15.53		16.14						17.25				17.57	18.25
			D3	IC	D3	PKM1	REGIO	IC	REGIO		REGIO			IC		D3			REGIO	IC
			6291		6291				R-66644							KD-69630				
	Informacja o pociągu		KD-69626	I-84102	KD-69626/7	KW-77490	R-66644	I-5602	R-66645		R-66646			I-8306		KD-69631			R-76938	I-56102
			E 2	1-2 R	E 2	E 2	E 2	1-2 R	E 2					1-2 R		E 2			2	1-2 R
km			Ⓓ	K	Ⓓ		Ⓓ	K 1	Ⓓ		©			K 2		Ⓓ				K
0	**LESZNO** 275	o		15.33		15.54		16.15						17.26					18.00	18.28
10,158	Rydzyna					16.01													18.08	
13,942	Kaczkowo					16.05													18.12	
20,487	Bojanowo					16.09													18.17	
32,736	**Rawicz**	p		15.52		16.16								17.44					18.26	18.47
		o	15.45	15.54			16.18				16.57			17.45		17.50			18.27	18.49
36,105	*Granica Województwa*																			
40,218	Korzeńsko		15.51				16.25				17.04					17.56			18.33	
43,852	Garbce		15.54				16.28				17.07					18.00			18.37	
48,647	**Żmigród**	p	15.58	16.03			16.33				17.11			17.54		18.03			18.41	18.59
		o		16.04	16.07				16.40		17.12			17.55		18.04			18.41	19.01
58,966	Skokowa				16.15				16.47		17.19					18.11			18.49	
64,595	Osola				16.19				16.52		17.24					18.16			18.54	
69,422	**Oborniki Śląskie**			16.18	16.23				16.57		17.29			18.09		18.20			18.58	19.15
76,190	Pęgów				16.28				17.02		17.34					18.25			19.03	
79,948	Szewce				16.31				17.05		17.38					18.29			19.08	
82,078	Wrocław Świniary				16.34				17.08		17.40					18.31			19.11	
86,080	Wrocław Osobowice				16.37				17.11		17.44					18.35			19.15	
89,401	Wrocław Różanka				16.40				17.15		17.48					18.38			19.19	
90,587	Wrocław Popowice				16.42				17.17		17.50					18.40			19.21	
91,853	**Wrocław Mikołajów** 200, 204			16.35	16.45				17.19		17.52					18.42			19.24	19.32
95,798	**WROCŁAW GŁÓWNY** 200, 204	p		16.41	16.51			17.03	17.25		17.58			18.27		18.48			19.30	19.38
	Wrocław Główny 230, 240	o		⟨	16.54				17.27					⟨		18.54				
	*Jelenia Góra / Kłodzko Główne** 230	p		⟨	18.31*				⟨					⟨		20.31				
	*Szklarska Poręba Górna / Międzylesie** 240	p		⟨	19.13*				***cd. tab. 230***					⟨		⟨				
	*Lichkov / Polanica-Zdrój** 240	p		⟨	19.23									⟨		***cd. tab. 230***				
	Wrocław Główny 200, 220	o		16.59										18.43						
	Katowice	p		⟨										20.53						
	*Kraków Główny / Bielsko-Biała Główna**	p		20.26*										21.52						
	*Przemyśl Główny / Zakopane**	p																		

do Kłodzka Miasta

do Strzelina

IC DZIELNIA — *IC SZYN-HEWELTUSZ* — *IC MALCZEWSKI* — *IC MAMRY*

1 w dniach 13 - 15, 18.III - 6.IV, 9, 10, 13 - 18, 21 - 24, 30.IV - 3.V, 7, 8, 14, 15, 21 - 24.V i od 28.V Bydgoszcz Główna odj. 13.51; poza tym w dniach 9, 10.IV Wrocław Główny przyj. 17.09;

2 w dniach 9, 10.IV Wrocław Główny przyj. 18.30;

LESZNO - RAWICZ - ŻMIGRÓD - WROCŁAW

km																				
	Giżycko	*o*																		
	*Gdynia Główna / Ustka**	*o*				13.42*			15.42											17.41*
	*Bydgoszcz Główna / Słupsk**	*o*				13.59*			17.49											18.06*
	*Świnoujście / Olsztyn Główny**	*o*				⟨			⟨											⟨
	*Szczecin Główny / Kołobrzeg**	*o*				⟨			⟨					16.24*				⟨		⟨
	Poznań Główny	*o*	17.46			18.45		18.49	19.28			19.45		20.35				21.42		22.23
	Leszno	*275 p*	18.47			19.29		19.53	20.09			20.46		21.19				22.50		23.13
			PKM1	REGIO		*IC*		REGIO	*IC*	REGIO	REGIO	PKM1		*IC*				PKM1		*IC*
				R-66648		I-84150														I-87172
	Informacja o pociągu		KW-77624	R-66649		I-84100		R-76940	I-5604	R-76940	R-76940	KW-77526		I-86100				KW-17210		I-83173
			E 2	E 2		1-2 ℝ		E 2	1-2 ℝ	E 2	E 2	E 2		1-2 ℝ				E 2		1-2 ℝ
			♿🚲✻	Ⓓ		♿🚲✻ K 1		♿🚲✻	♿✕🚲✻ K 5	♿🚲✻ 3	♿🚲✻ 6	♿🚲✻ Ⓑ		✕🚲✻ K 4				♿🚲✻ 2		♿🚲✻ K
0	**LESZNO**	275 o	18.48			19.30		19.54	20.10			20.47		21.20				22.51		23.14
10,158	Rydzyna		18.55			|		20.00	|			20.53		|				22.59		|
13,942	Kaczkowo		18.58			|		20.04	|			20.56		|				23.03		|
20,487	Bojanowo		19.03			|		20.09	|			21.01		|				23.08		|
32,736	**Rawicz**	p	19.11			19.49		20.17	20.26			21.09		21.39				23.16		23.36
		o		19.16		19.50		20.18	20.27					21.40				z Kłodawy		23.37
36,105	*Granica Województwa*			|		|		|	|					|					|
40,218	Korzeńsko			19.23		|		20.23	|					|					|
43,852	Garbce			19.26		|		20.27	|					|					|
48,647	**Żmigród**	p		19.30		20.00		20.31	20.36					21.50						23.47
		o		19.31		20.01			20.37	20.40				21.51						23.51
58,966	Skokowa			19.38		|			|	20.47				|					|
64,595	Osola			19.43		|			|	20.52				|					|
69,422	**Oborniki Śląskie**			19.48		20.14			20.48	20.56	21.17			22.04						0.06
76,190	Pęgów			19.53		|			|	21.01	21.23			|					|
79,948	Szewce			19.56		|			|	21.04	21.27			|					|
82,078	Wrocław Świniary			19.59		|			|	21.07	21.30			|					|
86,080	Wrocław Osobowice			20.02		|			|	21.10	21.33			|					|
89,401	Wrocław Różanka			20.06		|			|	21.13	21.36			|					|
90,587	Wrocław Popowice			20.08		|			|	21.15	21.38			|					|
91,853	**Wrocław Mikołajów**	200, 204		20.10		20.28			|	21.17	21.40			22.21						|
95,798	**WROCŁAW GŁÓWNY**	200, 204 p		20.16		20.34			21.05	21.23	21.46			22.27						0.26
	Wrocław Główny	*230, 240 o*		20.24		⟨														⟨
	*Jelenia Góra / Kłodzko Główne**	*230 p*		21.53*		⟨														⟨
	*Szklarska Poręba Górna / Międzylesie**	*240 p*		22.38*		⟨														⟨
	*Lichkov / Polanica-Zdrój**	*240 p*				⟨														⟨
	Wrocław Główny	*200, 220 o*				20.53														1.00
	Katowice	*p*				23.14														4.20
	*Kraków Główny / Bielsko-Biała Główna**	*p*																		5.33
	*Przemyśl Główny / Zakopane**	*p*																		9.18

GWAREK IC — *MIESZKO IC* — *BOSMAN IC* — *IC PRZE-MYŚLANIN*

1 z Ustki kursuje 30.IV - 3.V, a od Słupska codziennie (od 9.V Słupsk odj. 14.02; poza tym w dniach 9, 10.IV Wrocław Mikołajów odj. 20.38, Wrocław Główny przyj. 20.44);
2 w dniach 23.III, 19, 20.IV Poznań Główny odj. 21.57, Leszno 22.57/22.58 i dalej 6 minut później;
3 na odcinku Oborniki Śląskie - Wrocław Główny kursuje codziennie oprócz 9, 10.IV;
4 kursuje w © do 27.III, a od 1.IV codziennie oprócz 17.IV;
5 w dniach 9, 10.IV Wrocław Główny przyj. 21.09;
6 kursuje 9, 10.IV;

WAGONY BEZPOŚREDNIE

Relacja i zestawienie pociągu	Wagony bezpośrednie	Termin kursowania wagonów bezpośrednich
IC* 16151 *ŚNIEŻKA Warszawa Wsch. – Szklarska Poręba Grn. 1-2	**Warszawa Wsch. – Kudowa-Zdrój** *(przełącza stacja Wrocław Gł. na poc. 60151)*	©
TLK* 16171/0 / 16191/0 *KARKONOSZE Warszawa Wsch. – – Jelenia Góra / Szklarska Poręba Grn. 2	**Gdynia Gł. – Jelenia Góra / Szklarska Poręba Grn.** *(przełącza stacja Wrocław Gł. z poc. 53172)*	codziennie
IC* 2601 *HETMAN Lublin Gł. – Wrocław Gł. 1-2	**Hrubieszów Miasto – Zielona Góra Gł.** *(przełącza stacja Stalowa Wola Rozwadów z poc. 20100 oraz stacja Wrocław Gł. na poc. 67103)*	codziennie *(w dniach 13, 14.III na odcinku Legnica - Zielona Góra Główna ZKA)*
TLK* 35173 *ROZEWIE Kraków Gł. – Gdynia Gł. 2	**Szklarska Poręba Grn. / Jelenia Góra – Gdynia Gł.** *(przełącza stacja Wrocław Gł. z poc. 61172/61170)* **Polanica-Zdrój – Gdynia Gł.** *(przełącza stacja Wrocław Gł. z poc. 66172)*	codziennie codziennie
IC* 37105 *MEHOFFER Przemyśl Gł. – Zielona Góra Gł. 1-2	**Przemyśl Gł. – Jelenia Góra** *(przełącza stacja Wrocław Gł. na poc. 60105)*	codziennie
IC* 38173/2 *PRZEMYŚLANIN Przemyśl Gł. – Świnoujście 1-2	**Przemyśl Gł. – Ustka** *(przełącza stacja Wrocław Gł. na poc. 78173)*	codziennie
IC* 47011 (456) *NIGHTJET Wien Hbf – Berlin Charlottenburg 2	**Budapest Nyugati – Berlin Charlottenburg** *(przełącza stacja Břeclav z poc. EN 476)* **Wrocław Gł. – Berlin Charlottenburg**	codziennie codziennie
TLK* 53172 *ROZEWIE Gdynia Gł. – Kraków Gł. 2	**Gdynia Gł. – Jelenia Góra / Szklarska Poręba Grn.** *(przełącza stacja Wrocław Gł. na poc. 16171/16191)* **Gdynia Gł. – Polanica-Zdrój** *(przełącza stacja Wrocław Gł. na poc. 60173)*	codziennie codziennie

Relacja i zestawienie pociągu	Wagony bezpośrednie	Termin kursowania wagonów bezpośrednich
IC* 5600 *POMORZANIN Gdynia Gł. – Wrocław Gł. 1-2 ♿ 🍴 🚲	2 **Gdynia Gł. – Jelenia Góra** *(przełącza stacja Wrocław Gł. na poc. 60103)*	codziennie
IC* 61150 *ŚNIEŻKA Szklarska Poręba Grn. – Warszawa Wsch. 1-2 🚲 🍴	2 🚲 **Kudowa-Zdrój – Warszawa Wsch.** *(przełącza stacja Wrocław Gł. z poc. 66150)*	©
TLK* 61172/3 / 61170/1 *KARKONOSZE Szklarska Poręba Grn. / Jelenia Góra – – Warszawa Wsch. 2 🚲 🛏	2 **Szklarska Poręba Grn. / Jelenia Góra – Gdynia Gł.** *(przełącza stacja Wrocław Gł. na poc. 35173)*	codziennie
IC* 6200 *HETMAN Wrocław Gł. – Lublin Gł. 1-2 ♿ 🚲	2 **Zielona Góra Gł. – Lublin Główny** *(przełącza stacja Wrocław Gł. z poc. 76112)*	codziennie *(w dniach 14, 15.III na odcinku Zielona Góra Główna – Legnica ZKA)*
IC* 6501 *POMORZANIN Wrocław Gł. – Gdynia Gł. 1-2 ♿ 🍴 🚲	2 **Jelenia Góra – Gdynia Gł.** *(przełącza stacja Wrocław Gł. z poc. 66112)*	codziennie
IC* 73104 *MEHOFFER Zielona Góra Gł. – Przemyśl Gł. 1-2	2 🚲 **Jelenia Góra – Przemyśl Gł.** *(przełącza stacja Wrocław Gł. z poc. 66104)*	codziennie
IC* 74010 (457) *NIGHTJET Berlin Charlottenburg – Wien Hbf 2 🛏 🛌	2 🛏 🛌 **Berlin Charlottenburg – Budapest Nugati** *(przełącza stacja Břeclav na poc. EN 477)* 12 **Berlin Charlottenburg – Wrocław Gł.**	codziennie codziennie
IC* 83172/3 *PRZEMYŚLANIN Przemyśl Gł. – Świnoujście 1-2 🛏 🛌 ♿ 🍴 🚲	12 ♿ 🚲 **Ustka – Przemyśl Gł.** *(przełącza stacja Wrocław Gł. z poc. 87172)*	codziennie

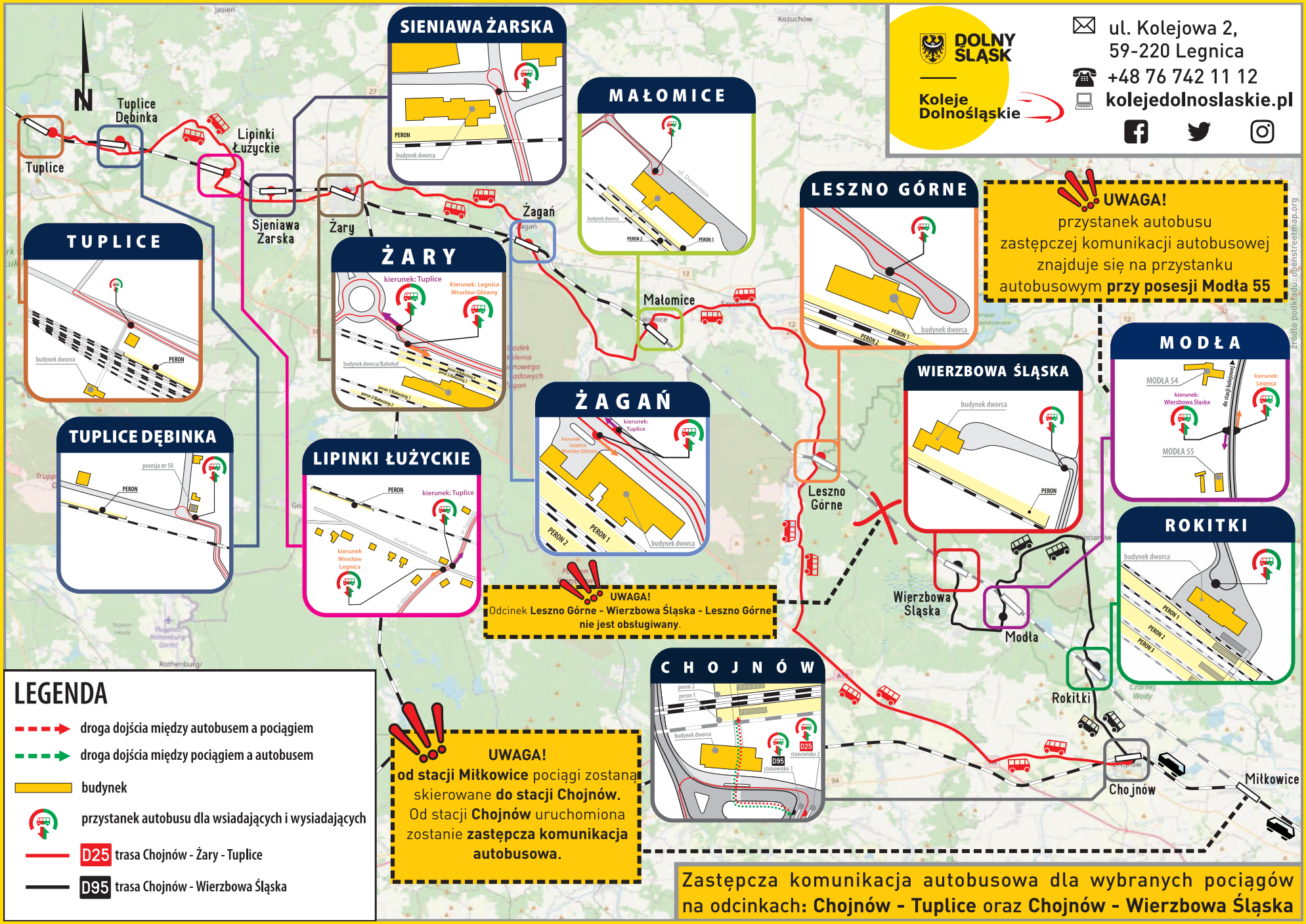
DOLNY ŚLĄSK
Koleje Dolnośląskie
ul. Kolejowa 2,
59-220 Legnica
+48 76 742 11 12
kolejedolnoslaskie.pl
SIENIAWA ŻARSKA
MAŁOMICE
LESZNO GÓRNE
TUPLICE
ŻARY
ŻAGAŃ
WIERZBOWA ŚLĄSKA
MODŁA
TUPLICE DĘBINKA
LIPINKI ŁUŻYCKIE
ROKITKI
CHOJNÓW
Tuplice
Tuplice Dębinka
Lipinki Łużyckie
Sieniawa Żarska
Żary
Żagań
Małomice
Leszno Górne
Wierzbowa Śląska
Modła
Rokitki
Chojnów
Miłkowice
UWAGA!
przystanek autobusu zastępczej komunikacji autobusowej znajduje się na przystanku autobusowym przy posesji Modła 55
UWAGA!
Odcinek Leszno Górne - Wierzbowa Śląska - Leszno Górne nie jest obsługiwany.
UWAGA!
od stacji Miłkowice pociągi zostaną skierowane do stacji Chojnów. Od stacji Chojnów uruchomiona zostanie zastępcza komunikacja autobusowa.
LEGENDA
droga dojścia między autobusem a pociągiem
droga dojścia między pociągiem a autobusem
budynek
przystanek autobusu dla wsiadających i wysiadających
D25 trasa Chojnów - Żary - Tuplice
D95 trasa Chojnów - Wierzbowa Śląska
Zastępcza komunikacja autobusowa dla wybranych pociągów na odcinkach: Chojnów - Tuplice oraz Chojnów - Wierzbowa Śląska
źródło podkładu: openstreetmap.org

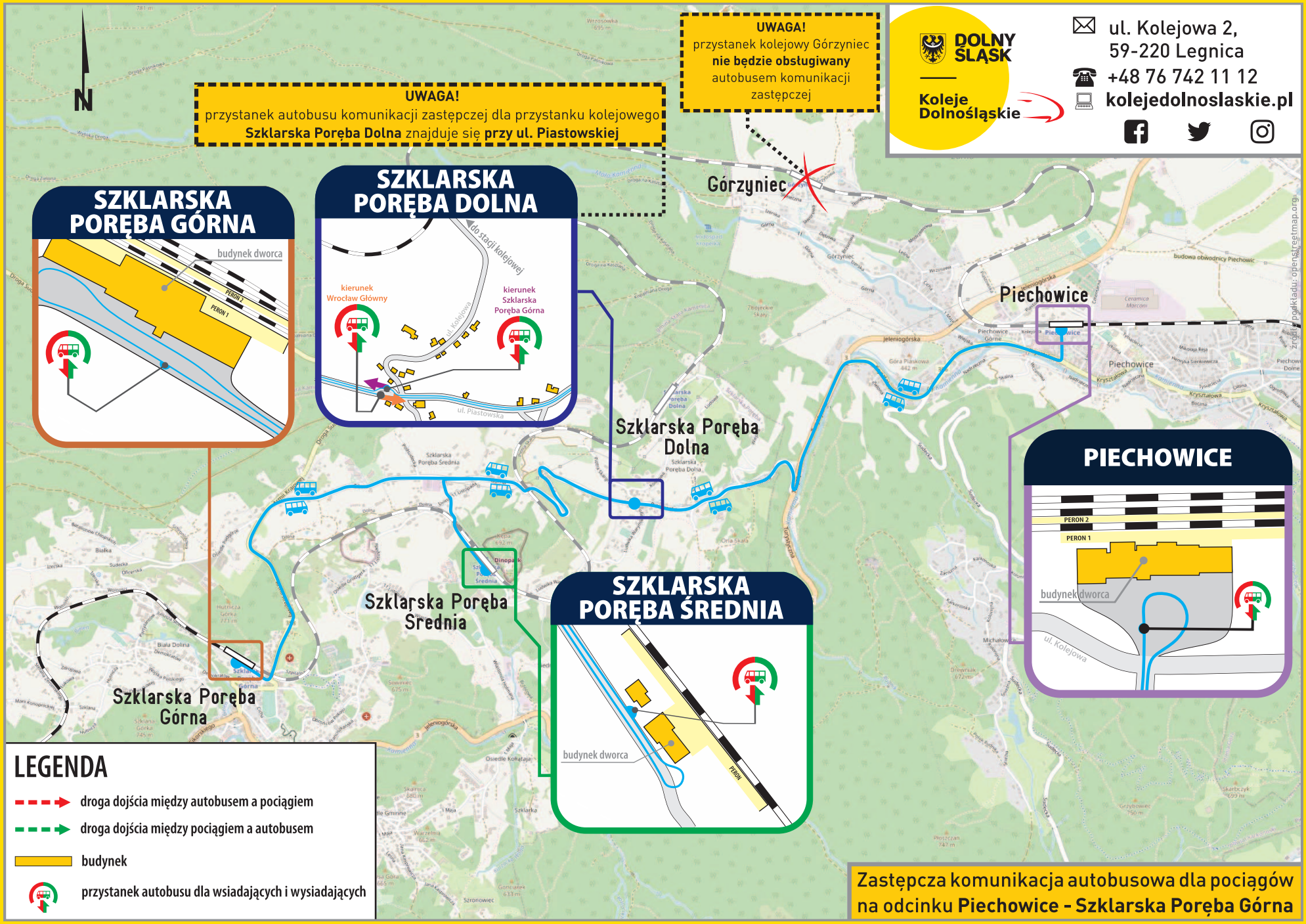
UWAGA!
przystanek autobusu komunikacji zastępczej dla przystanku kolejowego **Szklarska Poręba Dolna** znajduje się **przy ul. Piastowskiej**
UWAGA!
przystanek kolejowy Górzyniec **nie będzie obsługiwany** autobusem komunikacji zastępczej
DOLNY ŚLĄSK
Koleje Dolnośląskie
ul. Kolejowa 2,
59-220 Legnica
+48 76 742 11 12
kolejedolnoslaskie.pl
N
SZKLARSKA PORĘBA GÓRNA
budynek dworca
PERON 2
PERON 1
SZKLARSKA PORĘBA DOLNA
do stacji kolejowej
kierunek Wrocław Główny
kierunek Szklarska Poręba Górna
ul. Kolejowa
ul. Piastowska
Górzyniec
Piechowice
Szklarska Poręba Dolna
Szklarska Poręba Średnia
Szklarska Poręba Górna
SZKLARSKA PORĘBA ŚREDNIA
budynek dworca
PERON
PIECHOWICE
PERON 2
PERON 1
budynek dworca
ul. Kolejowa
LEGENDA
droga dojścia między autobusem a pociągiem
droga dojścia między pociągiem a autobusem
budynek
przystanek autobusu dla wsiadających i wysiadających
Zastępcza komunikacja autobusowa dla pociągów na odcinku **Piechowice - Szklarska Poręba Górna**

NOTATKI

NOTATKI

NOTATKI

SCHEMAT LINII

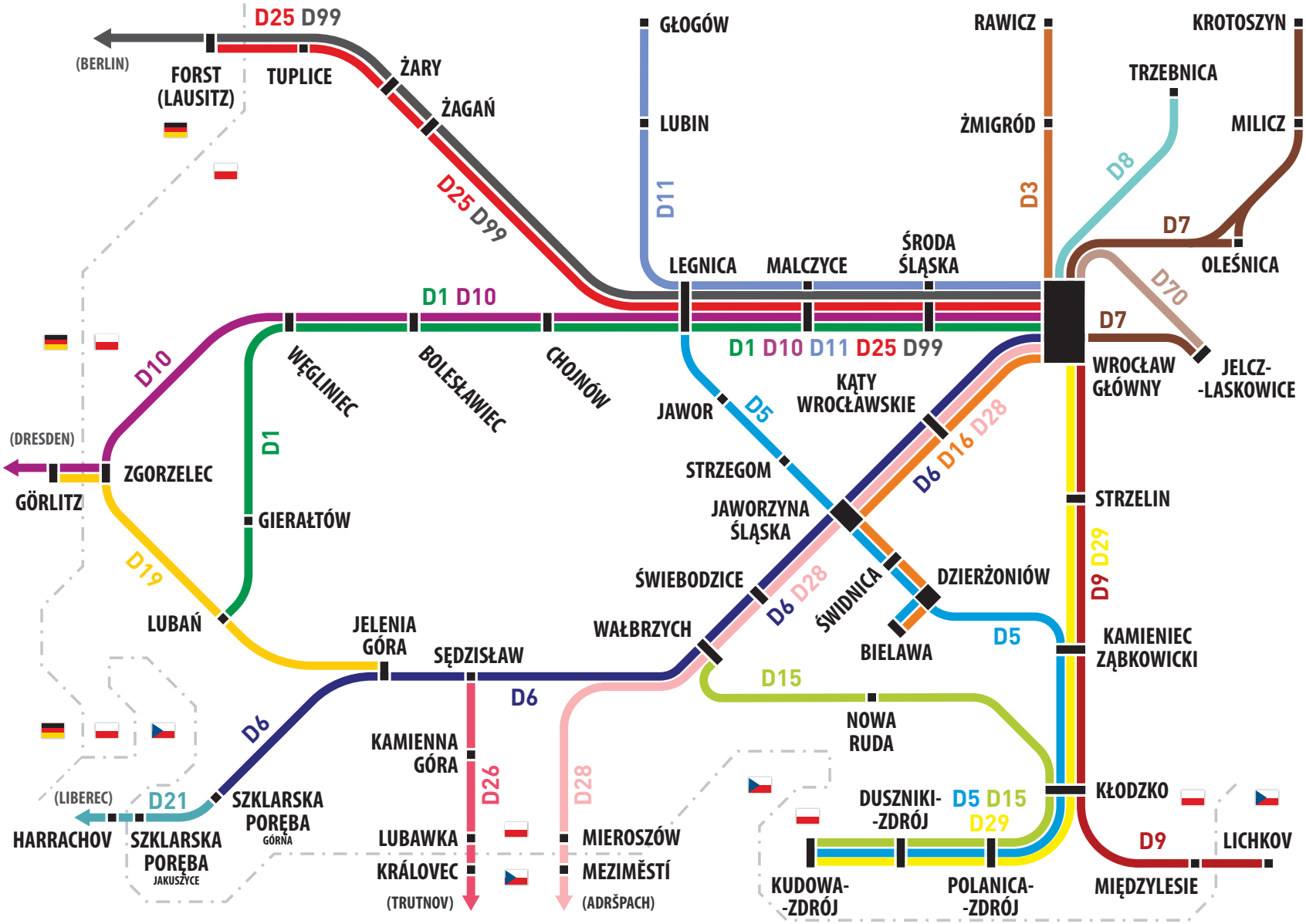

DOLNY ŚLĄSK

Koleje Dolnośląskie

D1	Wrocław - Legnica - Bolesławiec- Węgliniec - Lubań
D3	Wrocław - Oborniki Śląskie - Żmigród - Rawicz
D5	Legnica - Jaworzyna Śl. - Dzierżoniów - Kłodzko - Kudowa-Zdrój Bielawa
D6	Wrocław - Wałbrzych - Jelenia Góra - Szklarska Poręba
D7	Jelcz-Laskowice - Wrocław - Oleśnica - Milicz - Krotoszyn
D8	Wrocław - Trzebnica
D9	Wrocław - Strzelin - Ziębice - Kłodzko - Międzylesie - Lichkov
D10	Wrocław - Legnica - Bolesławiec - Zgorzelec - Görlitz - Dresden
D11	Wrocław - Legnica - Lubin - Głogów
D15	Wałbrzych - Nowa Ruda - Kłodzko - Kudowa-Zdrój
D16	Wrocław - Jaworzyna Śl. - Świdnica - Dzierżoniów - Bielawa
D19	Jelenia Góra - Gryfów Śląski - Lubań - Zgorzelec - Görlitz
D21	Szklarska Poręba Górna - Szklarska Poręba Jakuszyce - Liberec
D25	Wrocław - Legnica - Żagań - Żary - Zasieki - Forst (Lausitz)
D26	Sędzisław - Kamienna Góra - Lubawka - Trutnov
D28	Wrocław - Wałbrzych - Mieroszów - Meziměstí - Adršpach *(linia sezonowa)*
D29	Wrocław - Strzelin - Kłodzko - Kudowa-Zdrój
D70	Jelcz-Laskowice - Dobrzykowice - Wrocław
D99	Wrocław - Legnica - Żagań - Żary - Forst (Lausitz) - Berlin *(linia niedostępna w komunikacji krajowej)*

DOLNY ŚLĄSK

Koleje Dolnośląskie

Koleje Dolnośląskie SA

ADRES | Legnica, ul. Kolejowa 2 | 59-220

FB | fb.com/KolejeDolnoslaskieSA

TWITTER | @KolejeD

NIP | 691-240-25-76

REGON | 020674645

Opracowano na podstawie danych handlowych przewoźników
oraz rozkładu jazdy przygotowanego przez PKP Polskie Linie Kolejowe SA